



Secretaría de Planeación y Evaluación
Dirección de Planeación, Evaluación y Proyectos Estratégicos

Matriz de Indicadores para Resultados 2022
Diagnóstico del Problema

Datos del Proyecto

Secretaría o Instituto a cargo:	2000	Primera Unidad de Rescate, Rehabilitación y Reubicación de Fauna
Unidad responsable de la elaboración:	2000	Primera Unidad de Rescate, Rehabilitación y Reubicación de Fauna Sil
Proyecto:	BP01	Rehabilitación de Fauna Silvestre

INDICADORES DE REFERENCIA

Archivo de la Primera Unida de Rescate, Rehabilitación y Reubicación de Fauna Silvestre, Endémica y Exótica de México

POBLACIÓN Ó AREA DE ENFOQUE POTENCIAL

La fauna endémica como exótica que se encuentra en el territorio nacional que ha sido rescatada o decomisada por la autoridad ambiental competente.

POBLACIÓN Ó AREA DE ENFOQUE OBJETIVO

La fauna endémica como exótica que se encuentra en el estado de Hidalgo que ha sido rescatada o decomisada por la autoridad ambiental competente.

DEFINICIÓN DEL PROBLEMA

Actualmente existen pocas instituciones que tengan al personal tecnico y capacitado, asi como las intalaciones y el equipo medico necesario para atender a los ejemplares de vida silvestre provenientes del maltrato o de incautaciones por parte de la autoridad ambiental para poder rehabilitarlas y asi poder reintroducirlas en sus habitats naturales.

PROPUESTA DE INTERVENCIÓN

En la URRRFSM se cuenta con e personal y la infraestructura necesaria para poder atender a los ejemplares de fauna silvestre lastimada o encontrada en la ciudad, rehabilitandolos para su liberación o reubicación a lugares más propocios para el ejemplar, con el fin de ayudar en la conservación de las especies. El costo aproximado de operación por año es de \$3,330,000.00

IDENTIFICACIÓN DE RIEZGOS ASOCIADOS A LA EJECUCIÓN DEL PROYECTO

La falta de recursos economicos, que impidan la operación de esta Unidad, asi como que la PROFEPA deje de depositar a los ejemplares en esta Unidad.

*ÁREAS DE ENFOQUE: Se hace referencia a un área geográfica por no poder definir como poblaciones.

Elaboró

C. Raúl Reyes del Castillo
Auxillar Administrativo

Revisó

L.C. Argella Illaly Lucero López
Enlace PbR

Autorizó

Biol. Daniel Monroy Lazzano
Director Ejecutivo

Árbol de Problemas

Secretaría o Instituto a cargo:	2000	Primera Unidad de Rescate, Rehabilitación y Reubicación de Fauna Silvestre, Endémica y Exótica de México
Unidad responsable de la	2000	Primera Unidad de Rescate, Rehabilitación y Reubicación de Fauna Silvestre, Endémica y Exótica de México
Proyecto:	BP01	Rehabilitación de Fauna Silvestre

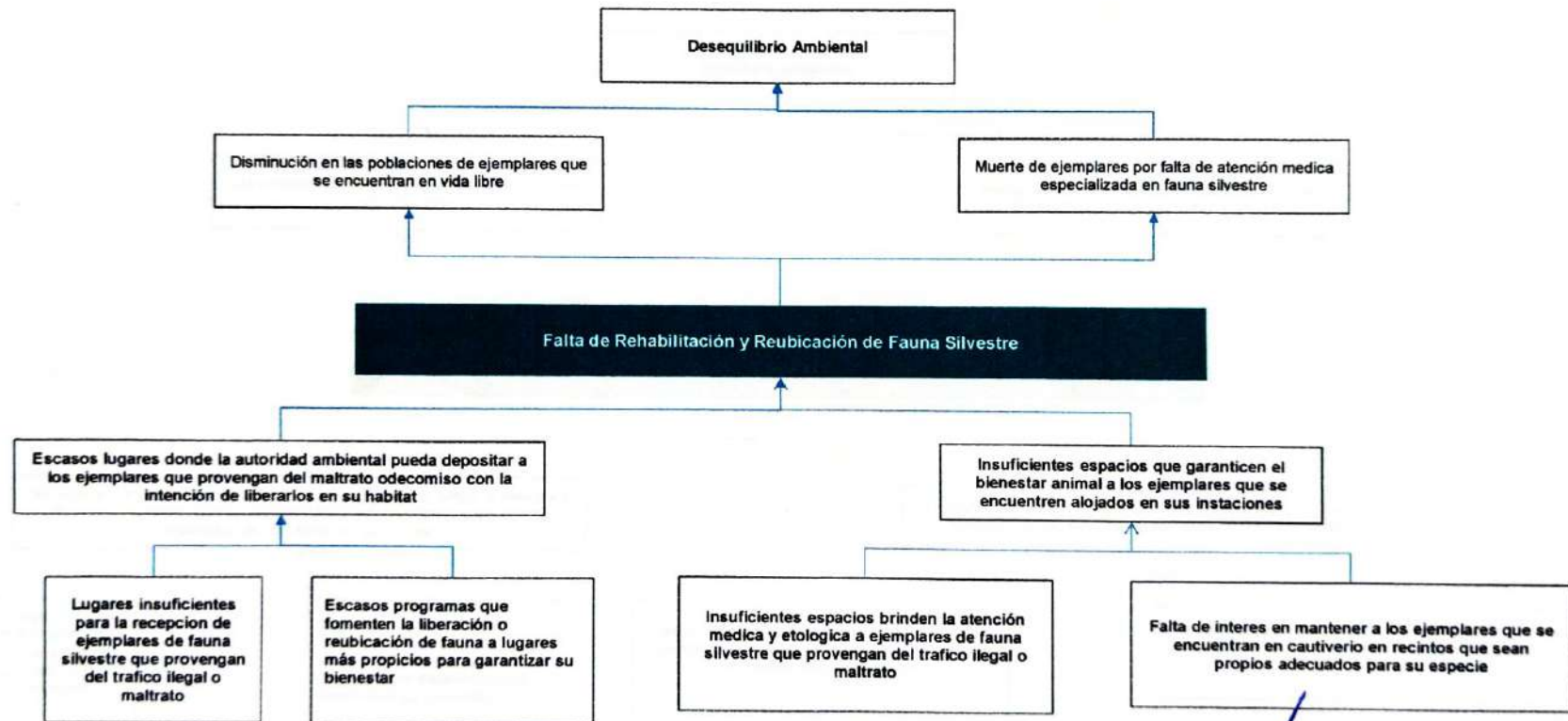

Elaboró

C. Raúl Reyes del Castillo
Auxiliar Administrativo

Revisó

L. C. Argelia Ilaly Lucero López
Enlace PbR

Autorizó

Biol. Daniel Monroy Lazcano
Director Ejecutivo

Árbol de Objetivos

Secretaría o Instituto a cargo:	2000	Primera Unidad de Rescate, Rehabilitación y Reubicación de Fauna Silvestre, Endémica y Exótica de México
Unidad responsable de la	2000	Primera Unidad de Rescate, Rehabilitación y Reubicación de Fauna Silvestre, Endémica y Exótica de México
Proyecto:	BP01	Rehabilitación de Fauna Silvestre

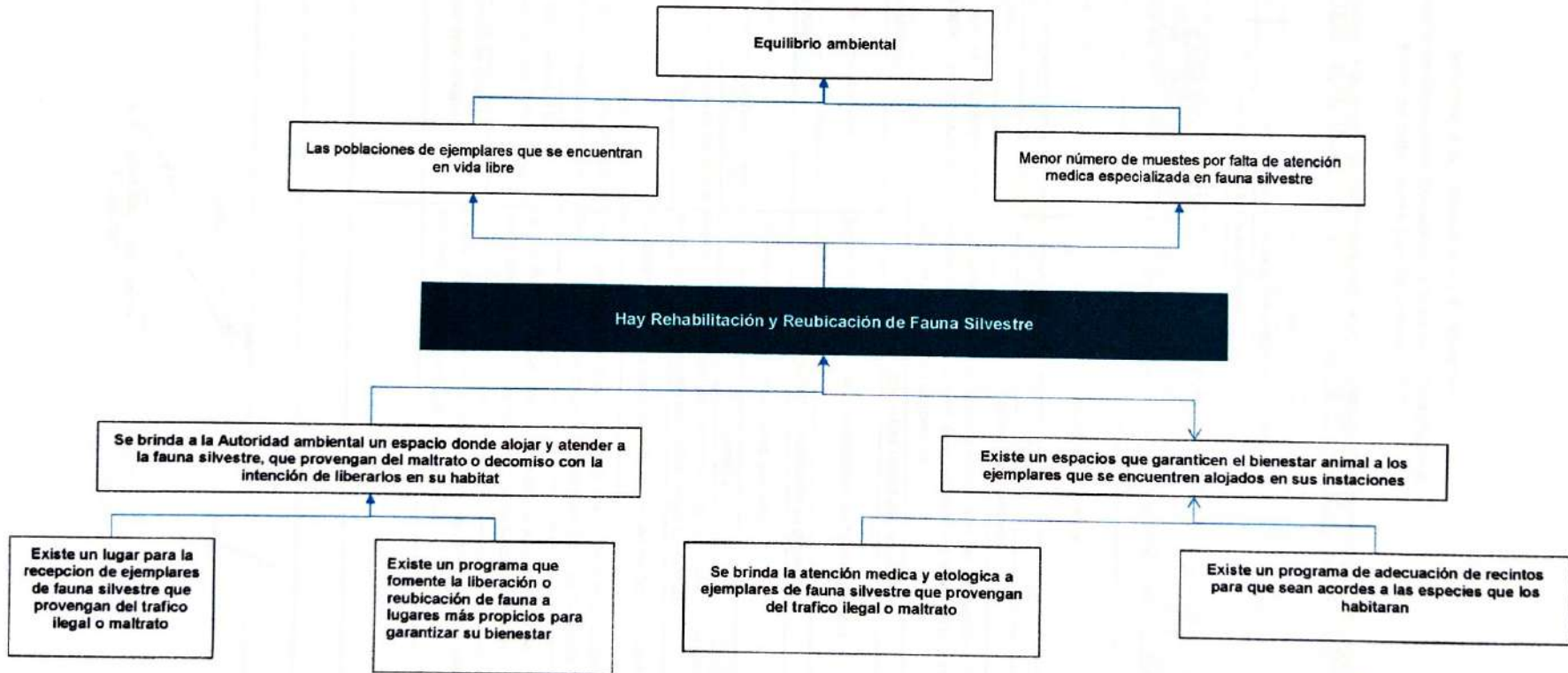

Elaboró

C. Raúl Reyes del Castillo
Auxiliar Administrativo

Revisó

L. C. Argelia Illaly Lucero López
Enlace PbR

Autorizó

Biol. Daniel Monroy Lazcano
Director Ejecutivo



Secretaría de Planeación y Evaluación
 Dirección de Planeación, Evaluación y Proyectos Estratégicos
 Matriz de Indicadores para Resultados 2022

Estructura Analítica del Programa Presupuestario

Secretaría o Instituto a cargo:	2000	Primera Unidad de Rescate, Rehabilitación y Reubicación de Fauna Silvestre, Endémica y Ex
Unidad responsable de la elaboración:	2000	Primera Unidad de Rescate, Rehabilitación y Reubicación de Fauna Silvestre, Endémica y Ex
Proyecto:	BP01	Rehabilitación de Fauna Silvestre

Problemática (Proviene del árbol del problema)	Solución (Proviene del árbol del objetivo)
Efectos	Fines
Desequilibrio ambiental	Equilibrio ambiental
Problema	Objetivo
Población objetivo	Población objetivo
La fauna endémica como exótica que se encuentra en el territorio nacional que ha sido rescatada o decomisada por la autoridad ambiental competente.	La fauna endémica como exótica que se encuentra en el estado de Hidalgo que ha sido rescatada o decomisada por la autoridad ambiental competente.
Descripción del problema	Descripción del resultado esperado
Falta de rehabilitación o reubicación de fauna silvestre	Existe la rehabilitación o reubicación de fauna silvestre
Magnitud (Línea base)	Magnitud (Resultado esperado)
12 liberaciones o reubicaciones por año	16 liberaciones o reubicaciones por año
Causas	Medios
Lugares insuficientes para la recepción de ejemplares de fauna silvestre que provengan del tráfico ilegal o maltrato	Existe un lugar para la recepción de ejemplares de fauna silvestre que provengan del tráfico ilegal o maltrato
	Certificación de procesos para la recepción de fauna silvestre
Escasos programas que fomenten la liberación o reubicación de fauna a lugares más propicios para garantizar su bienestar	Existe un programa que fomente la liberación o reubicación de fauna a lugares más propicios para garantizar su bienestar
Insuficientes espacios brindan la atención médica y etológica a ejemplares de fauna silvestre que provengan del tráfico ilegal o maltrato	Se brinda la atención médica y etológica a ejemplares de fauna silvestre que provengan del tráfico ilegal o maltrato
Falta de interés en mantener a los ejemplares que se encuentran en cautiverio en recintos que sean propios adecuados para su especie	Existe un programa de adecuación de recintos para que sean acordes a las especies que los habitarán

Elaboró

 C. Raúl Reyes del Castillo
 Auxiliar Administrativo



Revisó

 L. C. Argelia Iliaty Lucero López
 Enlace PbR

Autorizó

 Biól. Daniel Monroy Lazcano
 Director Ejecutivo

Matriz de Indicadores para Resultados 2022

Datos del Proyecto						
Secretaría o Instituto a cargo:	2000	Primera Unidad de Rescate, Rehabilitación y Reubicación de Fauna Silvestre, Endémica y Exótica de México				
Unidad responsable de la elaboración:	2000	Primera Unidad de Rescate, Rehabilitación y Reubicación de Fauna Silvestre, Endémica y Exótica de México				
Nombre del Proyecto:	BPO1	Rehabilitación de Fauna Silvestre				
Definición del Proyecto:	Fomentar la preservación y protección de la fauna silvestre a través de la rehabilitación médica y conductual de los ejemplares depositados por la autoridad ambiental, teniendo como herramienta la reubicación a lugares más propicios o la liberación en su habitat					
Beneficiarios del Proyecto:	La fauna endémica y exótica que se encuentra en el país y es depositada en el LIRROFOM por las autoridades competentes					
Alineación al PMD, Eje:	5	Pachuca Ciudad con servicios públicos de calidad y desarrollo sostenibles				
Objetivo Estratégico:	5.1	Protección del medio ambiente, flora y fauna				
Objetivo General:	5.1.8	Contribuir en la preservación, conservación y protección de la fauna silvestre fortaleciendo los procesos de rescate, rehabilitación, liberación y entrega de animales a zonas protegidas o santuarios.				
Acción Estratégica:	5.1.8.4	Fortalecer la capacidad técnica y operativa para brindar mejores servicios médicos veterinarios, de alta especialidad a un bajo costo.				
Objetivo de los ODS:	 15	Vida de ecosistemas terrestres				
Meta del Objetivo:	15.7	Adoptar medidas urgentes para poner fin a la caza furtiva y el tráfico de especies protegidas de flora y fauna y abordar la demanda y la oferta ilegales de productos silvestres				
Módulo de la GDM:	5	Medio Ambiente				
Indicador:	5.1	Preservación del medio ambiente				
Alineación transversal:	Perspectiva de Género	Numero de componente y/o actividad	SINERGIAS	Numero de componente y/o actividad	INNOVACIÓN	Numero de componente y/o actividad

Elaboró

C. Raúl Reyes del Castillo
Auxiliar Administrativo

Revisó

L. C. Argelia Baily Lucero López
Estratega PDR

Autorizó

Blas Daniel Muñoz Lazzano
Director Ejecutivo



Secretaría de Planeación y Evaluación
Dirección de Planeación, Evaluación y Proyectos Estratégicos

Matriz de Indicadores para Resultados 2022

Datos del Proyecto		
Secretaría o Instituto a cargo:	2000	Primera Unidad de Rescate, Rehabilitación y Reubicación de Fauna Silvestre, Endémica y Exótica de México
Unidad responsable de la	2000	Primera Unidad de Rescate, Rehabilitación y Reubicación de Fauna Silvestre, Endémica y Exótica de México
Nombre del Proyecto:	BP01	Rehabilitación de Fauna Silvestre

Matriz de Indicadores para Resultados					
Nivel	Objetivos	Indicadores	Fuentes de información	Medios de verificación	Supuestos
Fin	Contribuir a la preservación, conservación y protección de la Fauna Silvestre, a través de la rehabilitación médica y conductual de los ejemplares depositados en la URRRFSM	Porcentaje de ejemplares atendidos médica y conductualmente	Archivo de la URRRFSM	Bitácoras de atención medica	Que la unidad cuente con los recursos humanos, materiales y financieros
Propósito	Los ejemplares de vida silvestre depositados por la autoridad ambiental son atendidos médica y conductualmente	Porcentaje de atenciones médica y conductuales a ejemplares realizadas	Archivo de la URRRFSM	Bitácoras de atención medica	Que la unidad cuente con los recursos humanos, materiales y financieros
Componentes	C.1 Ejemplares recibidos	Porcentaje de ejemplares recibidos en la URRRFSM	Archivo de la URRRFSM	Bitácora de recepción de ejemplares	Que la unidad cuente con los recursos humanos, materiales y financieros
Componentes	C. 2. Gestiones para la certificación del proceso para la recepción de fauna silvestre realizadas	Gestiones realizadas ante la dirección de calidad	Archivo de la URRRFSM	Minutas de trabajo	Que la unidad cuente con los recursos humanos, materiales y financieros
Componentes	C. 3 Reubicaciones o liberaciones realizadas	Porcentaje de reubicaciones o liberaciones realizadas	Archivo de la URRRFSM	Actas o acuerdos de liberación o reubicación y archivo fotográfico	Que la unidad cuente con los recursos humanos, materiales y financieros
Componentes	C. 4 Atenciones médicas a ejemplares alojados en la Unidad realizadas	Porcentaje de atenciones médicas a ejemplares de la Unidad brindadas	Archivo de la URRRFSM	Bitácoras de atención medica	Que la unidad cuente con los recursos humanos, materiales y financieros
Componentes	C. 5 Mantenimiento general y mejora de recintos realizadas	Porcentaje de mantenimientos o mejoras a los recintos	Archivo de la URRRFSM	Bitácora de mantenimiento	Que la unidad cuente con los recursos humanos, materiales y financieros
C1					
Actividades	A.1.1 Recepción de ejemplares de fauna silvestre	Número de ejemplares recibidos	Archivo de la URRRFSM	Bitácora de recepción de ejemplares	Que la unidad cuente con los recursos humanos, materiales y financieros
C2					
Actividades	A.2.1 Gestiones realizadas ante la dirección de calidad	Número de gestiones realizadas ante la dirección de calidad	Archivo de la URRRFSM	Minutas de trabajo	Que la unidad cuente con los recursos humanos, materiales y financieros
C3					



Secretaría de Planeación y Evaluación
Dirección de Planeación, Evaluación y Proyectos Estratégicos

Matriz de Indicadores para Resultados 2022

Actividades	A.3.1 Evaluaciones médicas y conductuales para la rehabilitación o liberación de ejemplares depositados en la URODOPM	Número de ejemplares rehabilitados o liberados	Anexo de la URODOPM	Actas o eventos de liberación o rehabilitación y archivos fotográficos	Que la unidad cuente con los recursos humanos, materiales y financieros
C4					
Actividades	A.4.1 Atención médica a ejemplares alojados en la Unidad	Número de atenciones médicas brindadas	Anexo de la URODOPM	Bitácoras de atención médica	Que la unidad cuente con los recursos humanos, materiales y financieros
C5					
Actividades	A.5.1 Mantenimiento de recintos	Número de mantenimientos o edificaciones realizadas a los recintos	Anexo de la URODOPM	Bitácoras de mantenimiento	Que la unidad cuente con los recursos humanos, materiales y financieros

Dibors

 C. Raúl Reyes del Cañillo
 Auxiliar Administrativo

Rubén

 L. C. Angélica May Lucero López
 Ejecutiva PDI

Aurilio

 Diego Emilio Martínez Lucero
 Director General



Secretaría de Planeación y Evaluación
Dirección de Planeación, Evaluación y Proyectos Estratégicos

Ficha de Indicador

Datos del Proyecto		
Secretaría o Instituto a cargo:	2000	Primera Unidad de Rescate, Rehabilitación y Reubicación de Fauna Silvestre, Endémica y Exótica de México
Unidad responsable de la elaboración:	2000	Primera Unidad de Rescate, Rehabilitación y Reubicación de Fauna Silvestre, Endémica y Exótica de México
Proyecto:	BP01	Rehabilitación de Fauna Silvestre
Definición del Proyecto:	Fomentar la preservación y protección de la fauna silvestre a través de la rehabilitación médica y conductual de los ejemplares depositados por la autoridad ambiental, teniendo como herramienta la reubicación a lugares más amplios o la liberación en su hábitat	
Beneficiarios del Proyecto:	0	La fauna endémica y exótica que se encuentra en el país y es depositada en la URRRFSM por las autoridades competentes
Alineación al PMD, Eje:	5	Pachuca ciudad con servicios públicos de calidad y desarrollo sostenible
Objetivo Estratégico:	5.1	Protección del medio ambiente, flora y fauna
Objetivo General:	5.1.B	Contribuir en la preservación, conservación y protección de la fauna silvestre fortaleciendo los procesos de rescate, rehabilitación, liberación y/o entrega de animales a zonas protegidas o santuarios.
Acción Estratégica:	5.1.B.4	Fortalecer la capacidad técnica y operativa para brindar mejores servicios médicos veterinarios, de alta especialidad a un bajo costo.

Datos de Identificación del Indicador				
Nombre del Componente:	C.1 Ejemplares recibidos			
Nombre del Indicador:	Porcentaje de ejemplares recibidos en la URRRFSM			
Tipo de Indicador:	Estratégico		Gestión	x
Dimensión a Medir:	Eficacia	x	Eficiencia	
	Calidad		Economía	

Datos del Indicador				
Fórmula:	$PERU = (NERU / NEPRU) * 100$			
Variables:	PERU= Porcentaje de ejemplares recibidos en la URRRFSM NERU= Número de ejemplares recibidos en la URRRFSM NEPRU= Número de ejemplares programados a recibir en la URRRFSM			
Unidad de medida (variables):	Ejemplares recibidos en la URRRFSM			
Medios de verificación:	Bitácora de recepción de ejemplares			
Unidad de medida del resultado:	Porcentaje			
Frecuencia de medición:	Trimestral	Período de cumplimiento:		Anual
Semafización:	Verde:	>66.66	Línea base:	24
	Amarillo:	<66.66		
	Rojo:	<33.33		

Elaboró

C. Raúl Reyes del Castillo
Auxiliar Administrativo

Revisó

L. C. Argelia Ilaly Lucero López
Enlace PbR

Autorizó

Biól. Daniel Mohroy Lazcano
Director Ejecutivo



Secretaría de Planeación y Evaluación
Dirección de Planeación, Evaluación y Proyectos Estratégicos

Ficha de Indicador

Datos del Proyecto		
Secretaría o Instituto a cargo:	2000	Primera Unidad de Rescate, Rehabilitación y Reubicación de Fauna Silvestre, Endémica y Exótica de México
Unidad responsable de la elaboración:	2000	Primera Unidad de Rescate, Rehabilitación y Reubicación de Fauna Silvestre, Endémica y Exótica de México
Proyecto:	BP01	Rehabilitación de Fauna Silvestre
Definición del Proyecto:	Fomentar la preservación y protección de la fauna silvestre a través de la rehabilitación médica y conductual de los ejemplares depositados por la autoridad ambiental, teniendo como herramienta la reubicación a lugares más amplios o la liberación en su hábitat	
Beneficiarios del Proyecto:	0	La fauna endémica y exótica que se encuentra en el país y es depositada en la URRRFSM por las autoridades competentes
Alineación al PMD, Eje:	5	Pachuca ciudad con servicios públicos de calidad y desarrollo sostenible
Objetivo Estratégico:	5.1	Protección del medio ambiente, flora y fauna
Objetivo General:	5.1.B	Contribuir en la preservación, conservación y protección de la fauna silvestre fortaleciendo los procesos de rescate, rehabilitación, liberación y/o entrega de animales a zonas protegidas o santuarios.
Acción Estratégica:	5.1.B.3	Certificar los procesos esenciales para el funcionamiento de la unidad de rehabilitación.

Datos de Identificación del Indicador			
Nombre del Componente:	C. 2. Gestiones para la certificación del proceso para la recepción de fauna silvestre realizadas		
Nombre del Indicador:	Gestiones realizadas ante la dirección de calidad		
Tipo de Indicador:	Estratégico		Gestión x
Dimensión a Medir:	Eficacia	x	Eficiencia
	Calidad		Economía

Datos del Indicador			
Fórmula:	$PGR = (NGR / NGP) * 100$		
Variables:	PGR= Porcentaje de gestiones realizadas NGR= Número de gestiones realizadas NGP= Número de gestiones programadas		
Unidad de medida (variables):	Número de gestiones realizadas		
Medios de verificación:	Minutas de trabajo		
Unidad de medida del resultado:	Porcentaje		
Frecuencia de medición:	Trimestral	Período de cumplimiento:	Anual
Semafización:	Verde:	>66.66	Línea base: 2
	Amarillo:	<66.66	
	Rojo:	<33.33	

Elaboró

C. Raúl Reyes del Castillo
Auxiliar Administrativo

Revisó

L. C. Argelia Iliaty Lucero López
Enlace PBR

Autorizó

Bl. Daniel Monroy Lazcano
Director Ejecutivo

Ficha de Indicador

Datos del Proyecto		
Secretaría o Instituto a cargo:	2000	Primera Unidad de Rescate, Rehabilitación y Reubicación de Fauna Silvestre, Endémica y Exótica de México
Unidad responsable de la elaboración:	2000	Primera Unidad de Rescate, Rehabilitación y Reubicación de Fauna Silvestre, Endémica y Exótica de México
Proyecto:	BP01	Rehabilitación de Fauna Silvestre
Definición del Proyecto:	Fomentar la preservación y protección de la fauna silvestre a través de la rehabilitación médica y conductual de los ejemplares depositados por la autoridad ambiental, teniendo como herramienta la reubicación a lugares más amplios o la liberación en su hábitat	
Beneficiarios del Proyecto:	0	La fauna endémica y exótica que se encuentra en el país y es depositada en la URRRFSM por las autoridades competentes
Alineación al PMD, Eje:	5	Pachuca ciudad con servicios públicos de calidad y desarrollo sostenible
Objetivo Estratégico:	5.1	Protección del medio ambiente, flora y fauna
Objetivo General:	5.1.B	Contribuir en la preservación, conservación y protección de la fauna silvestre fortaleciendo los procesos de rescate, rehabilitación, liberación y/o entrega de animales a zonas protegidas o santuarios.
Acción Estratégica:	5.1.B.4	Fortalecer la capacidad técnica y operativa para brindar mejores servicios médicos veterinarios, de alta especialidad a un bajo costo.

Datos de Identificación del Indicador				
Nombre del Componente:	C. 3. Reubicaciones o liberaciones realizadas			
Nombre del Indicador:	Porcentaje de reubicaciones o liberaciones realizadas			
Tipo de Indicador:	Estratégico		Gestión	x
Dimensión a Medir:	Eficacia	x	Eficiencia	
	Calidad		Economía	

Datos del Indicador				
Fórmula:	$PRLR = (NRLR/NRLP) * 100$			
Variables:	PRLR=Porcentaje de reubicaciones o liberaciones realizadas			
	NRLR=Número de reubicaciones o liberaciones realizadas			
	NRLP=Número de reubicaciones o liberaciones programadas			
Unidad de medida (variables):	Reubicación o liberación por ejemplar			
Medios de verificación:	Actas o acuerdos de liberación o reubicación y archivo fotográfico			
Unidad de medida del resultado:	Porcentaje			
Frecuencia de medición:	Trimestral	Período de cumplimiento:	Anual	
Semaforización:	Verde:	>66.66	Línea base:	24
	Amarillo:	<66.66		
	Rojo:	<33.33		

Elaboró

C. Raúl Reyes del Castillo
Auxiliar Administrativo

Revisó

L. C. Argelia Iliaty Lucero López
Enlace PbR

Autorizó

Biól. Daniel Monroy Lazcano
Director Ejecutivo



Secretaría de Planeación y Evaluación
Dirección de Planeación, Evaluación y Proyectos Estratégicos

Ficha de Indicador

Datos del Proyecto		
Secretaría o Instituto a cargo:	2000	Primera Unidad de Rescate, Rehabilitación y Reubicación de Fauna Silvestre, Endémica y Exótica de México
Unidad responsable de la elaboración:	2000	Primera Unidad de Rescate, Rehabilitación y Reubicación de Fauna Silvestre, Endémica y Exótica de México
Proyecto:	BP01	Rehabilitación de Fauna Silvestre
Definición del Proyecto:	Fomentar la preservación y protección de la fauna silvestre a través de la rehabilitación médica y conductual de los ejemplares depositados por la autoridad ambiental, teniendo como herramienta la reubicación a lugares más amplios o la liberación en su hábitat	
Beneficiarios del Proyecto:	0	La fauna endémica y exótica que se encuentra en el país y es depositada en la URRRFSM por las autoridades competentes
Alineación al PMD, Eje:	5	Pachuca ciudad con servicios públicos de calidad y desarrollo sostenible
Objetivo Estratégico:	5.1	Protección del medio ambiente, flora y fauna
Objetivo General:	5.1.B	Contribuir en la preservación, conservación y protección de la fauna silvestre fortaleciendo los procesos de rescate, rehabilitación, liberación y/o entrega de animales a zonas protegidas o santuarios.
Acción Estratégica:	5.1.B.4	Fortalecer la capacidad técnica y operativa para brindar mejores servicios médicos veterinarios, de alta especialidad a un bajo costo.

Datos de Identificación del Indicador				
Nombre del Componente:	C. 4 Atenciones médicas a ejemplares alojados en la Unidad realizadas			
Nombre del Indicador:	Porcentaje de atenciones médicas a ejemplares de la Unidad brindadas			
Tipo de Indicador:	Estratégico		Gestión	x
Dimensión a Medir:	Eficacia	x	Eficiencia	
	Calidad		Economía	

Datos del Indicador				
Fórmula:	$PAMB = (NAMB / NAMP) * 100$			
Variables:	PAMB=Porcentaje de atenciones médicas brindadas			
	NAMB=Número de atenciones médicas brindadas			
	NAMP=Número de atenciones médicas programadas			
Unidad de medida (variables):	Atención médica brindada			
Medios de verificación:	Bitácoras de atención medica			
Unidad de medida del resultado:	Porcentaje			
Frecuencia de medición:	Trimestral	Periodo de cumplimiento:	Anual	
Semafización:	Verde:	>66.66	Línea base:	1800
	Amarillo:	<66.66		
	Rojo:	<33.33		

Elaboró

 C. Raúl Reyes del Castillo
 Auxiliar Administrativo

Revisó

 L. C. Argetia Illaly Lucero López
 Enlace PbR

Autorizó

 Biol. Daniel Manroy Lazcano
 Director Ejecutivo

Ficha de Indicador

Datos del Proyecto		
Secretaría o Instituto a cargo:	2000	Primera Unidad de Rescate, Rehabilitación y Reubicación de Fauna Silvestre, Endémica y Exótica de México
Unidad responsable de la elaboración:	2000	Primera Unidad de Rescate, Rehabilitación y Reubicación de Fauna Silvestre, Endémica y Exótica de México
Proyecto:	BP01	Rehabilitación de Fauna Silvestre
Definición del Proyecto:	Fomentar la preservación y protección de la fauna silvestre a través de la rehabilitación médica y conductual de los ejemplares depositados por la autoridad ambiental, teniendo como herramienta la reubicación a lugares más amplios o la liberación en su hábitat	
Beneficiarios del Proyecto:	0	La fauna endémica y exótica que se encuentra en el país y es depositada en la URRRFSM por las autoridades competentes
Alineación al PMD, Eje:	5	Pachuca ciudad con servicios públicos de calidad y desarrollo sostenible
Objetivo Estratégico:	5.1	Protección del medio ambiente, flora y fauna
Objetivo General:	5.1.B	Contribuir en la preservación, conservación y protección de la fauna silvestre fortaleciendo los procesos de rescate, rehabilitación, liberación y/o entrega de animales a zonas protegidas o santuarios.
Acción Estratégica:	5.1.B.4	Fortalecer la capacidad técnica y operativa para brindar mejores servicios médicos veterinarios, de alta especialidad a un bajo costo.

Datos de Identificación del Indicador				
Nombre del Componente:	C. 5 Mantenimiento general y mejora de recintos realizadas			
Nombre del Indicador:	Porcentaje de mantenimientos o mejoras a los recintos			
Tipo de Indicador:	Estratégico		Gestión	x
Dimensión a Medir:	Eficacia	x	Eficiencia	
	Calidad		Economía	

Datos del Indicador			
Fórmula:	PMMA=(NMMA/NMMP)*100		
Variables:	PMMA=Porcentaje de mantenimientos o mejoras aplicados NMMA=Número de mantenimientos o mejoras aplicados NMMP=Número de mantenimientos o mejoras programados		
Unidad de medida (variables):	Mantenimiento o mejora realizada		
Medios de verificación:	Bitácora de mantenimiento		
Unidad de medida del resultado:	Porcentaje		
Frecuencia de medición:	Trimestral	Período de cumplimiento:	Anual
Semaforización:	Verde:	>66.66	Línea base: 24
	Amarillo:	<66.66	
	Rojo:	<33.33	

Elaboró



C. Raúl Reyes del Castillo
Auxiliar Administrativo

Revisó

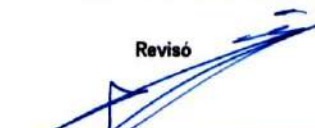

L. C. Argelia Illaly Lucero López
Enlace PbR

Autorizó



Biól. Daniel Monroy Lazcano
Director Ejecutivo



**Secretaría de Planeación y Evaluación
Dirección de Planeación, Evaluación y Proyectos Estratégicos**

Formato de Calendarización por Proyecto 2022

Secretaría o Instituto a cargo:	2000	Primera Unidad de Rescate, Rehabilitación y Reubicación de Fauna Silvestre, Endémica y Exótica de México
Unidad responsable de la elaboración:	2000	Primera Unidad de Rescate, Rehabilitación y Reubicación de Fauna Silvestre, Endémica y Exótica de México
Proyecto:	BPO1	Rehabilitación de Fauna Silvestre
Definición del Proyecto:	Fomentar la preservación y protección de la fauna silvestre a través de la rehabilitación médica y conductual de los ejemplares depositados por la autoridad ambiental, teniendo como herramienta la reubicación a lugares más amplios o la liberación en su hábitat	
Beneficiarios del Proyecto:	0	La fauna endémica y exótica que se encuentra en el país y es depositada en la URRRFSM por las autoridades competentes

Presupuesto asignado por proyecto: _____

Calendarización de las Metas Anuales, Avance Programado

Componentes (Bienes / Servicios)	Nombre del indicador	Unidad de medida	Enero	Febrero	Marzo	Abril	Mayo	Junio	Julio	Agosto	Septiembre	Octubre	Noviembre	Diciembre	Acumulado
C.1 Ejemplares recibidos	Porcentaje de ejemplares recibidos en la URRRFSM	Ejemplares recibidos en la URRRFSM	2	2	2	2	2	2	2	2	2	2	2	2	24.00
C.2 Gestiones para la certificación del proceso para la recepción de fauna silvestre realizadas	Gestiones realizadas ante la dirección de calidad	Número de gestiones realizadas				1							1		2.00
C.3 Reubicaciones o liberaciones realizadas	Porcentaje de reubicaciones o liberaciones realizadas	Reubicación o liberación por ejemplar	1	1	1	1	1	1	1	1	1	1	1	1	12.00
C.4 Atenciones médicas a ejemplares alojados en la Unidad realizadas	Porcentaje de atenciones médicas a ejemplares de la Unidad brindadas	Atención médica brindada	150	150	150	150	150	150	150	150	150	150	150	150	1,800.00
C.5 Mantenimiento general y mejora de recintos realizadas	Porcentaje de mantenimientos o mejoras a los recintos	Mantenimiento o mejora realizada	2	2	2	2	2	2	2	2	2	2	2	2	24.00

Elaboró

C. Raúl Reyes del Castillo
Auxiliar Administrativo

Revisó

L. C. Angélica Ilaly Lucero López
Enlace PbR

Autorizó

Biol. Daniel Montoya Lázcano
Director Ejecutivo