



Secretaría de Planeación y Evaluación  
Dirección de Planeación, Evaluación y Proyectos Estratégicos

Matriz de Indicadores para Resultados 2022  
**Diagnóstico del Problema**

Datos del Proyecto

Secretaría o Instituto a cargo:	100	Unidad de Apoyo de la Presidencia Municipal
Unidad responsable de la elaboración:	160	Secretaría Ejecutiva del SIPINNA Pachuca
Proyecto:	UA07	Diagnóstico de la situación actual de Niños, Niñas y Adolescentes

INDICADORES DE REFERENCIA

Cantidad de Niñas, Niños y Adolescentes del Municipio de Pachuca

POBLACIÓN Ó ÁREA DE ENFOQUE POTENCIAL

Niñas: 25012, Niños: 25761, Adolescentes Mujeres: 14733, Adolescentes Hombres: 14663 = 80169

POBLACIÓN Ó ÁREA DE ENFOQUE OBJETIVO

Infancias y adolescencias del municipio de Pachuca

DEFINICIÓN DEL PROBLEMA

insuficiente información de un diagnóstico de la situación actual de niñas, niños y adolescentes del municipio de Pachuca en materia de Derechos Humanos

PROPUESTA DE INTERVENCIÓN

Realización de un diagnóstico participativo de la situación de niñas, niños y adolescentes del Municipio de Pachuca en materia de Derechos Humanos.

IDENTIFICACIÓN DE RIEZGOS ASOCIADOS A LA EJECUCIÓN DEL PROYECTO

Que no se cuente con personal capacitado y recursos económicos para llevar a cabo el diagnóstico.

\*ÁREAS DE ENFOQUE: Se hace referencia a un área geográfica por no poder definir como poblaciones.

Elaboró

Lic. Karla Perales Arrieta

Revisó

Lic. María Magdalena Rodríguez  
León

Autorizó

Mtra. Ana Stefania García  
Camacho

**Secretaría de Planeación y Evaluación**  
Dirección de Planeación, Evaluación y Proyectos Estratégicos

**Árbol de Problemas**

<b>Secretaría o Instituto a cargo:</b>	100	Unidad de Apoyo de la Presidencia Municipal
<b>Unidad responsable de la</b>	160	Secretaría Ejecutiva del SPINNA Pachuca
<b>Proyecto:</b>	UA07	Diagnóstico de la situación actual de Niños, Niñas y Adolescentes

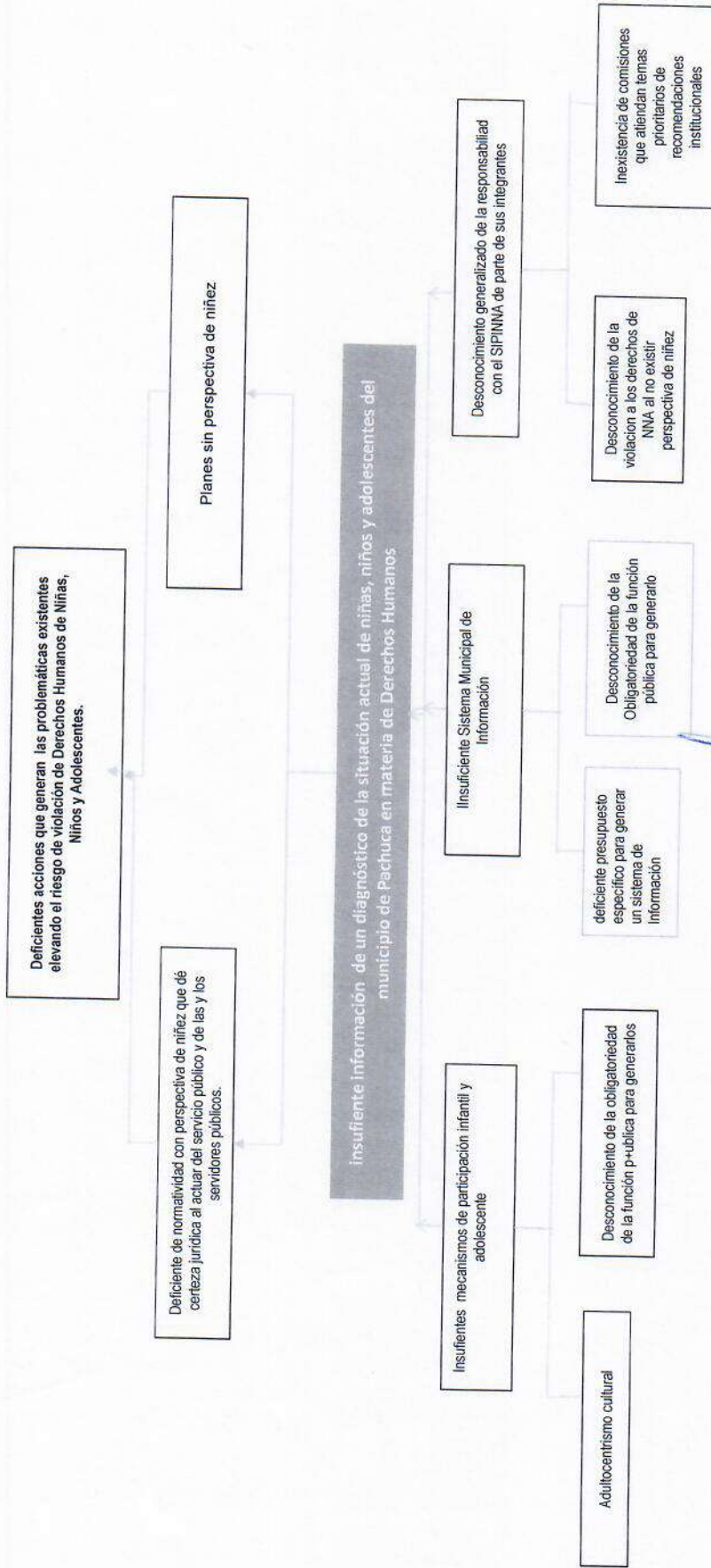

Elaboró  
*[Signature]*  
Lic. María Perales Arrieta

Revisó  
*[Signature]*  
Lic. María Magdalena Rodríguez León

Autorizó  
*[Signature]*  
Mtra. Ana Stefania García Camacho



Pachuca de Soto, Hidalgo, México, 2024

# Secretaría de Planeación y Evaluación y Dirección de Planeación, Evaluación y Proyectos Estratégicos

## Árbol de Problemas

Secretaría o Instituto a cargo:	100	Unidad de Apoyo de la Presidencia Municipal
Unidad responsable de la	160	Secretaría Ejecutiva del SIPINNA Pachuca
Proyecto:	UA07	Diagnóstico de la situación actual de Niños, Niñas y Adolescentes

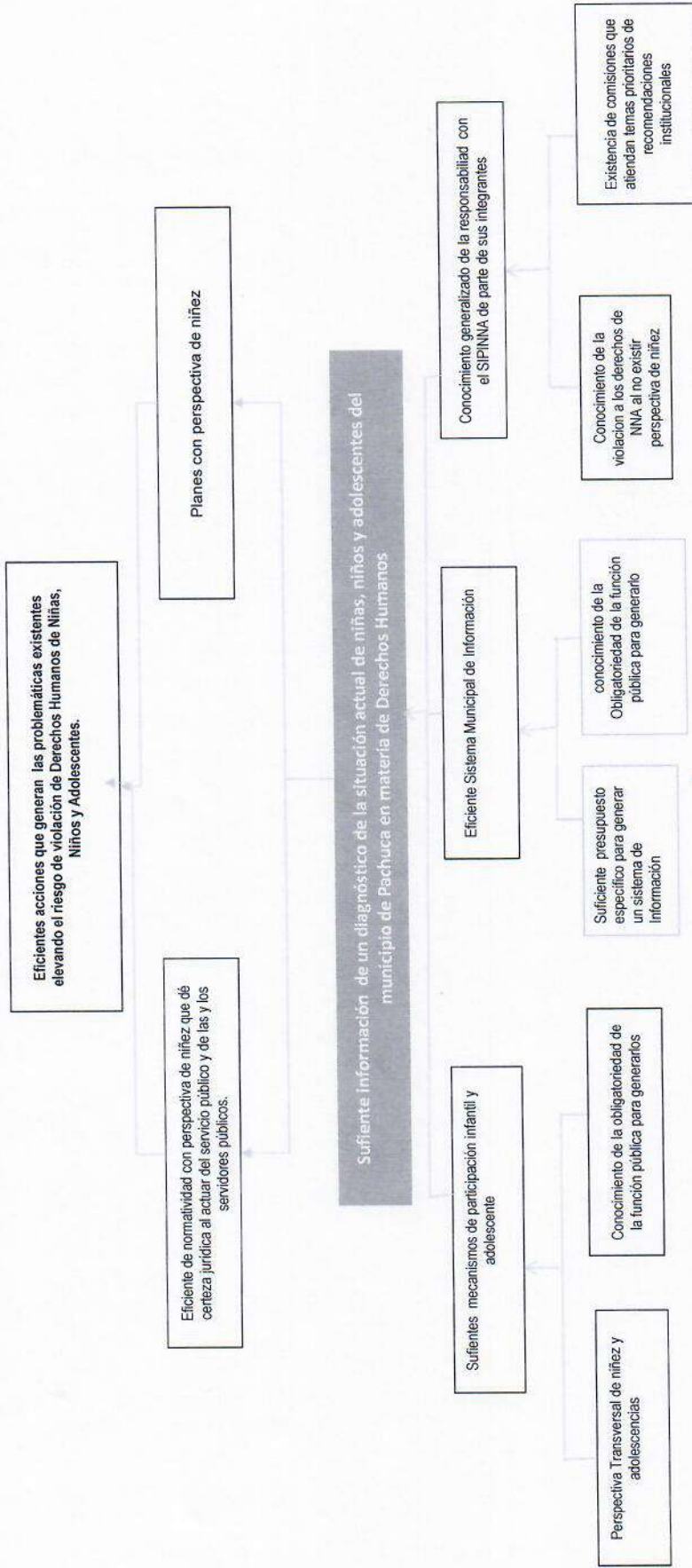

Elaboró  
  
 Lic. María Peralés Arrieta

Revisó  
  
 Lic. María Magdalena Rodríguez León

Autorizó  
  
 Mtra. Ana Stefania García Camacho

**Secretaría de Planeación y Evaluación**  
**Dirección de Planeación, Evaluación y Proyectos Estratégicos**  
**Matriz de Indicadores para Resultados 2022**

**Estructura Analítica del Programa Presupuestario**

<b>Secretaría o Instituto a cargo:</b>	100	Unidad de Apoyo de la Presidencia Municipal
<b>Unidad responsable de la elaboración:</b>	160	Secretaría Ejecutiva del SIPINNA Pachuca
<b>Proyecto:</b>	UA07	Diagnóstico de la situación actual de Niños, Niñas y Adolescentes

<b>Problemática</b> (Proviene del árbol del problema)	<b>Solución</b> (Proviene del árbol del objetivo)
<b>Efectos</b>	<b>Fines</b>
Deficientes acciones que generan las problemáticas existentes elevando el riesgo de violación de Derechos Humanos de Niñas, Niños y Adolescentes	Eficientes acciones que generan las problemáticas existentes elevando el riesgo de violación de Derechos Humanos de Niñas, Niños y Adolescentes
<b>Problema</b>	<b>Objetivo</b>
<b>Población objetivo</b>	<b>Población objetivo</b>
Infancias y adolescencias del municipio de Pachuca	Infancias y adolescencias del municipio de Pachuca
<b>Descripción del problema</b>	<b>Descripción del resultado esperado</b>
de niñas, niños y adolescentes del municipio de Pachuca en materia de Derechos Humanos	niñas, niños y adolescentes del municipio de Pachuca en materia de Derechos Humanos
<b>Magnitud (Línea base)</b>	<b>Magnitud (Resultado esperado)</b>
<b>Causas</b>	<b>Medios</b>
Insuficientes mecanismos de participación infantil y adolescente	C.1. Suficientes mecanismos de participación infantil y adolescente
Adultocentrismo cultural	A.1.Perspectiva Transversal de niñez y adolescencias
Desconocimiento de la obligatoriedad de la función p+ublica para generarlos	A.2.Conocimiento de la obligatoriedad de la función pública para generarlos
Insuficiente Sistema Municipal de Información	C.2.Eficiente Sistema Municipal de Información
deficiente presupuesto específico para generar un sistema de Información	A.1.Suficiente presupuesto específico para generar un sistema de Información
Desconocimiento de la Obligatoriedad de la función pública para generarlo	A.2.conocimiento de la Obligatoriedad de la función pública para generarlo
Desconocimiento generalizado de la responsabilidad con el SIPINNA de parte de sus integrantes	C.3. Conocimiento generalizado de la responsabilidad con el SIPINNA de parte de sus integrantes
Desconocimiento de la violación a los derechos de NNA al no existir perspectiva de niñez	A.1.Conocimiento de la violación a los derechos de NNA al no existir perspectiva de niñez
Inexistencia de comisiones que atiendan temas prioritarios de recomendaciones institucionales	A.2.Existencia de comisiones que atiendan temas prioritarios de recomendaciones institucionales

Elaboró  
  
 Lic. Karla Perales Arrieta

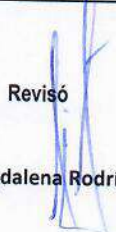
Revisó  
  
 Lic. María Magdalena Rodríguez León

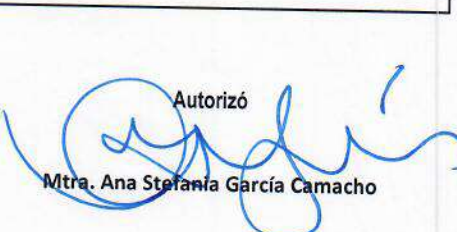

Autorizó  
  
 Mtra. Ana Stefania García Camacho



**Secretaría de Planeación y Evaluación**  
 Dirección de Planeación, Evaluación y Proyectos Estratégicos

Presidencia Municipal 2020 - 2024

**Matriz de Indicadores para Resultados 2022**

		Datos del Proyecto	
<b>Secretaría o Instituto a cargo:</b>	100	Unidad de Apoyo de la Presidencia Municipal	
<b>Unidad responsable de la elaboración:</b>	160	Secretaría Ejecutiva del SIPPINA Pachuca	
<b>Nombre del Proyecto:</b>	UA07	Diagnóstico de la situación actual de Niños, Niñas y Adolescentes sobre Derechos Humanos	
<b>Definición del Proyecto:</b>		Realizar un Diagnóstico actual con perspectiva de niñez sobre los Derechos Humanos de las niñas, niños y adolescentes.	
<b>Beneficiarios del Proyecto:</b>		Niñas y Adolescentes del Municipio de Pachuca	
<b>Alineación al PMD, Eje:</b>	3	Bienestar social, humano, igualitario y con valores	
<b>Objetivo Estratégico:</b>	3.7.	Desarrollo y protección de niñas, niños y adolescentes	
<b>Objetivo General:</b>	3.7.A	3.7.A Fortalecer y difundir políticas a fin de asegurar que los derechos de las niñas, niños y adolescentes les brinden la seguridad de estar protegidos en su desarrollo dentro del municipio.	
<b>Acción Estratégica:</b>		Desarrollar un diagnóstico sobre la situación actual de niñas, niños y adolescentes en el municipio.	
<b>Objetivo de los ODS:</b>			16. Promover sociedades pacíficas e inclusivas para el desarrollo sostenible, facilitar el acceso a la justicia para todos y construir a todos los niveles instituciones eficaces e inclusivas que rindan cuentas"
<b>Meta del Objetivo:</b>			16.7 Garantizar la adopción en todos los niveles de decisiones inclusivas, participativas y representativas que respondan a las necesidades. 16.10 Garantizar el acceso público a la información y proteger las libertades fundamentales, de conformidad con las leyes nacionales y los acuerdos internacionales.
<b>Modulo de la GDM:</b>	6		Módulo Desarrollo Social
<b>Indicador:</b>	6.3, 6.4		Grupos Vulnerables, Igualdad de Género
<b>Alineación transversal:</b>	<b>Perspectiva de Género</b>	<b>Número de componente y/o actividad</b>	<b>SIPPINA:</b>
		<b>Número de componente y/o actividad</b>	<b>Innovación</b>
		<b>Número de componente y/o actividad</b>	<b>Número de componente y/o actividad</b>

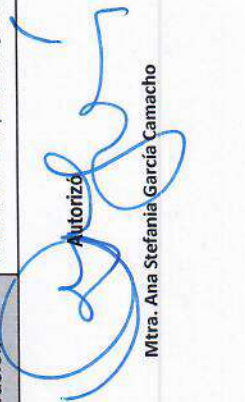
Elaboró  
  
 Lic. Karla Pacheco Arrieta

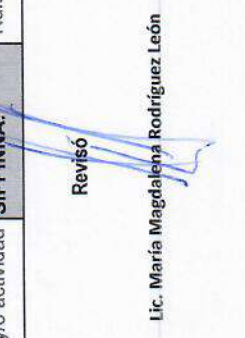
Revisó  
  
 Lic. María Magdalena Rodríguez León

Autorizó  
  
 Mtra. Ana Stefania García Camacho



Presidencia Municipal 2020 - 2024

## Secretaría de Planeación y Evaluación

### Dirección de Planeación, Evaluación y Proyectos Estratégicos

#### Matriz de Indicadores para Resultados 2022

Datos del Proyecto	
Secretaría o Instituto a cargo:	Unidad de Apoyo de la Presidencia Municipal
Unidad responsable de la	Secretaría Ejecutiva de SIPINNA Pachuca
Nombre del Proyecto:	Diagnóstico de la situación actual de Niños, Niñas y Adolescentes
	UA07

Matriz de Indicadores para Resultados					
Nivel	Objetivos	Indicadores	Fuentes de información	Medios de verificación	Supuestos
<b>Fin</b>	Generación de políticas públicas efectivas, eficientes y garantas de Derechos Humanos de Niñas, Niños y Adolescentes que a su vez brinde certeza jurídica al actuar de la función pública	Proyectos con perspectiva de infancias y adolescencias.	Unidades administrativas que conforman el SIPINNA.	Reportes de avances de proyecto.	Participación activa y comprometida de las y los miembros del SIPINNA municipal de Pachuca.
<b>Propósito</b>	Conocer con certeza la situación actual de los Derechos Humanos de Niñas, Niños y Adolescentes en Pachuca.	Diagnóstico de infancias y adolescencias en materia de derechos humanos.	Organización que elabora diagnóstico.	Informe diagnóstico	Aprobación de presupuesto para cumplirse.
<b>Componentes</b>	C1. Sistemas mecanismos de participación infantil y adolescente	Porcentaje de comités de participación creados	Secretaría Ejecutiva del SIPINNA municipal de Pachuca	Actas de instalación de Comités	Respuesta de la población de infancias y adolescentes.
<b>Componentes</b>	C2. Eficiente Sistema Municipal de Información	Porcentaje del Sistema de información que alimenta el sistema estatal creado.	Dirección de Estadística y Planeación Estratégica de la Secretaría Ejecutiva del SIPINNA municipal de Pachuca	Base de datos generada	Personal capacitado para generación de datos y vinculación de trabajo con áreas correspondientes.
<b>Componentes</b>	C3. Conocimiento generador de la responsabilidad con el SIPINNA de parte de sus integrantes	Porcentaje de comisiones y mesas de trabajo celebradas	Secretaría Ejecutiva del SIPINNA municipal de Pachuca	Acta de creación de comisiones y mesas de trabajo	Participación activa y comprometida de las y los miembros del SIPINNA municipal de Pachuca
<b>C1</b>					
<b>Actividades</b>	Perspectiva Transversal de niñez y adolescencias	Personal capacitado.	Secretaría Ejecutiva del SIPINNA municipal de Pachuca	Documentación gráfica y/o lista de asistencia y evaluaciones del personal capacitado.	Participación activa y comprometida de las y los miembros del SIPINNA municipal de Pachuca
<b>Actividades</b>	Conocimiento de la obligación de generar información pública para generar	Convocatorias publicadas.	Secretaría Ejecutiva del SIPINNA municipal de Pachuca	Documentación gráfica.	Colaboración de parte de Comunicación social y de las y los integrantes del SIPINNA municipal de Pachuca
<b>C2</b>					
<b>Actividades</b>	presupuesto específico para generar un sistema de información	Presupuesto aprobado	Secretaría de Tesorería Municipal de Pachuca	Reporte presupuestal en el SIMA	Responsabilidad y compromiso asumido de parte de la Secretaría de Tesorería Municipal de Pachuca con sus obligaciones para con las niñas, niños y adolescentes.



Presidencia Municipal 2022 - 2024

# Secretaría de Planeación y Evaluación y Proyectos Estratégicos

## Dirección de Planeación, Evaluación y Proyectos Estratégicos

### Matriz de Indicadores para Resultados 2022

Actividades	Conocimiento de la violación de la función pública para generarlo	Sistema de información municipal de acceso pública	Dirección de Estadística y Planeación Estratégica de la Secretaría Ejecutiva del SIPINNA municipal de Pachuca	Acceso a través del micrositio del portal municipal al Sistema de información	Cumplimiento oportuno de parte de la organización o institución asignada para efectuar el diagnóstico.
<b>Actividades</b>	Conocimiento de la violación a los derechos de NNA al no existir perspectiva de niñez	Personal capacitado.	Secretaría Ejecutiva del SIPINNA municipal de Pachuca	Documentación gráfica y/o lista de asistencia y evaluaciones del personal capacitado.	Participación activa y comprometida de las y los miembros del SIPINNA municipal de Pachuca
<b>Actividades</b>	Existencia de comisiones que atiendan temas prioritarios de recomendaciones institucionales	Comisiones y mesa de trabajo instaladas.	Secretaría Ejecutiva del SIPINNA municipal de Pachuca	Actas de instalación.	Participación activa y comprometida de las y los miembros del SIPINNA municipal de Pachuca

C3

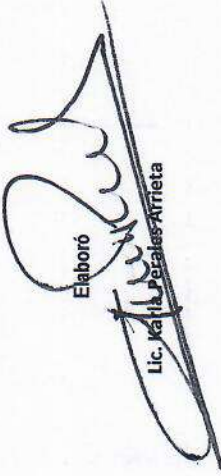
Elaboró  
  
 Lic. Karla Patricia Arrieta

Revisó  
  
 Lic. María Magdalena Rodríguez León

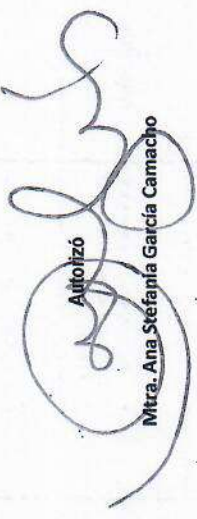
Autorizó  
  
 Mtra. Ana Stefania García Camacho

## Secretaría de Planeación y Evaluación

### Dirección de Planeación, Evaluación y Proyectos Estratégicos

#### Ficha de Indicador

Datos del Proyecto		
Secretaría o Instituto a cargo:	100	Unidad de Apoyo de la Presidencia Municipal
Unidad responsable de la elaboración:	160	Secretaría Ejecutiva del SIPINNA Pachuca
Proyecto:	UA07	Diagnóstico de la situación actual de Niños, Niñas y Adolescentes
Definición del Proyecto:	Realizar un Diagnostico actual con perspectiva de niñez sobre los Derechos Humanos de las niñas, niños y adolescentes.	
Beneficiarios del Proyecto:	0	Niñas y Adolescentes del Municipio de Pachuca
Alineación al PMD, Eje:	3	Bienestar social, humano, igualitario y con valores
Objetivo Estratégico:	3.7.	Desarrollo y protección de niñas, niños y adolescentes
Objetivo General:	3.7.A	3.7.A Fortalecer y difundir políticas a fin de asegurar que los derechos de las niñas, niños y adolescentes les brinden la seguridad de estar protegidos en su desarrollo dentro del municipio.
Acción Estratégica:	0	3.7.A.1 Desarrollar un diagnóstico sobre la situación actual de niñas, niños y adolescentes en el

Datos de Identificación del Indicador				
Nombre del Componente:	Implementar mecanismos de participación infantil y adolescente			
Nombre del Indicador:	Comités de Participación y comisiones			
Tipo de Indicador:	<b>Estratégico</b>		<b>Gestión</b>	
Dimensión a Medir:	<b>Eficacia</b>		<b>Eficiencia</b>	
	<b>Calidad</b>		<b>Economía</b>	

Datos del Indicador				
Fórmula:	$PCPC = (NCPC/NCPP) * 100$			
Variables:	PCPC= Porcentaje de Comités de Participación Creados			
	NCPC= Número de Comités de Participación Creados			
	NCPP= Número de Comités de Participación Programados			
Unidad de medida (variables):	Comités de Participación			
Medios de verificación:	Actas de instalación de Comités			
Unidad de medida del resultado:	Porcentajes			
Frecuencia de medición:	Anual	<b>Período de cumplimiento:</b>		Anual
Semaforización:	<b>Verde:</b>	>66.66	<b>Línea base:</b>	
	<b>Amarillo:</b>	<66.66		
	<b>Rojo:</b>	<33.33		

Elaboró

Lic. Karla Perales Arrieta

Revisó

Lic. María Magdalena Rodríguez León

Autorizó

Mtra. Ana Stefania García Camacho



## Secretaría de Planeación y Evaluación

### Dirección de Planeación, Evaluación y Proyectos Estratégicos

#### Ficha de Indicador

##### Datos del Proyecto

Secretaría o Instituto a cargo:	100	Unidad de Apoyo de la Presidencia Municipal
Unidad responsable de la elaboración:	160	Secretaría Ejecutiva del SIPINNA Pachuca
Proyecto:	UA07	Diagnóstico de la situación actual de Niños, Niñas y Adolescentes
Definición del Proyecto:	Realizar un Diagnostico actual con perspectiva de niñez sobre los Derechos Humanos de las niñas, niños y adolescentes.	
Beneficiarios del Proyecto:	0	Niñas y Adolescentes del Municipio de Pachuca
Alineación al PMD, Eje:	3	Bienestar social, humano, igualitario y con valores
Objetivo Estratégico:	3.7.	Desarrollo y protección de niñas, niños y adolescentes
Objetivo General:	3.7.A	3.7.A Fortalecer y difundir políticas a fin de asegurar que los derechos de las niñas, niños y adolescentes les brinden la seguridad de estar protegidos en su desarrollo dentro del municipio.
Acción Estratégica:	0	3.7.A.1 Desarrollar un diagnóstico sobre la situación actual de niñas, niños y adolescentes en el

##### Datos de Identificación del Indicador

Nombre del Componente:	G2. Eficiente Sistema Municipal de Información		
Nombre del Indicador:	Porcentaje del Sistema de información que alimente el sistema estatal creado.		
Tipo de Indicador:	<b>Estratégico</b>		<b>Gestión</b>
Dimensión a Medir:	<b>Eficacia</b>		<b>Eficiencia</b>
	<b>Calidad</b>		<b>Economía</b>

##### Datos del Indicador

Fórmula:	PSIASEC=(ASIC/ASIP)*100		
Variables:	PSIASEC= Porcentaje del Sistema de Información que Alimente el Sistema Estatal Creado. ASIC= Avance del Sistema de Información Creado ASIP= Avance del Sistema de Información Programado		
Unidad de medida (variables):	Sistema de Información		
Medios de verificación:	Base de datos generada		
Unidad de medida del resultado:	Porcentaje		
Frecuencia de medición:	Anual	Período de cumplimiento:	Anual
Semaforización:	<b>Verde:</b>	>66.66	Línea base: 0
	<b>Amarillo:</b>	<66.66	
	<b>Rojo:</b>	<33.33	

Elaboró

Lic. Karla Perales Arrieta

Revisó

Lic. María Magdalena Rodríguez León

Autorizó

Mtra. Ana Stefania García Camacho

**Secretaría de Planeación y Evaluación**  
**Dirección de Planeación, Evaluación y Proyectos Estratégicos**

**Ficha de Indicador**

Datos del Proyecto		
Secretaría o Instituto a cargo:	100	Unidad de Apoyo de la Presidencia Municipal
Unidad responsable de la elaboración:	160	Secretaría Ejecutiva del SIPINNA Pachuca
Proyecto:	UA07	Diagnóstico de la situación actual de Niños, Niñas y Adolescentes
Definición del Proyecto:	Realizar un Diagnostico actual con perspectiva de niñez sobre los Derechos Humanos de las niñas, niños y adolescentes.	
Beneficiarios del Proyecto:	0	Niñas y Adolescentes del Municipio de Pachuca
Alineación al PMD, Eje:	3	Bienestar social, humano, igualitario y con valores
Objetivo Estratégico:	3.7.	Desarrollo y protección de niñas, niños y adolescentes
Objetivo General:	3.7.A	3.7.A Fortalecer y difundir políticas a fin de asegurar que los derechos de las niñas, niños y adolescentes les brinden la seguridad de estar protegidos en su desarrollo dentro del municipio.
Acción Estratégica:	0	3.7.A.1 Desarrollar un diagnóstico sobre la situación actual de niñas, niños y adolescentes en el

Datos de Identificación del Indicador				
Nombre del Componente:	Conocimiento por parte de la funcion Publica sobre el lenguaje inclusivo de la perspectiva de niñez			
Nombre del Indicador:	Porcentaje de comisiones y mesas de trabajo celebradas			
Tipo de Indicador:	<b>Estratégico</b>		<b>Gestión</b>	
Dimensión a Medir:	<b>Eficacia</b>		<b>Eficiencia</b>	
	<b>Calidad</b>		<b>Economía</b>	

Datos del Indicador				
Fórmula:	$PCMTC = (NCMSC/NCMSP) * 100$			
Variables:	PCMTC= Porcentaje de Comisiones y Mesas de Trabajo Celebradas NCMTC= Número de Comisiones y Mesas de Trabajo Celebradas NCMTP= Número de Comisiones y Mesas de Trabajo Programadas			
Unidad de medida (variables):	Comisiones y Mesas de trabajo			
Medios de verificación:	Acta de creación de comisiones y mesas de trabajo			
Unidad de medida del resultado:	Porcentaje			
Frecuencia de medición:	Anual	Período de cumplimiento:		Anual
Semafización:	<b>Verde:</b>	>66.66	Línea base:	0
	<b>Amarillo:</b>	<66.66		
	<b>Rojo:</b>	<33.33		

Elaboró  
  
Lic. Karla Perales Arrieta

Revisó  
  
Lic. María Magdalena Rodríguez León

Autorizó  
  
Mtra. Ana Stefania García Camacho

**Secretaría de Planeación y Evaluación  
Dirección de Planeación, Evaluación y Proyectos Estratégicos**

**Formato de Calendarización por Proyecto**

Secretaría o Instituto a cargo:	100	Unidad de Apoyo de la Presidencia Municipal
Unidad responsable de la elaboración:	160	Secretaría Ejecutiva del SIPINNA Pachuca
Proyecto:	UA07	Diagnóstico de la situación actual de Niños, Niñas y Adolescentes
Definición del Proyecto:	Realizar un Diagnóstico actual con perspectiva de niñez sobre los Derechos Humanos de las niñas, niños y adolescentes.	
Beneficiarios del Proyecto:	0	Diagnóstico de la situación actual de Niños, Niñas y Adolescentes
		Presupuesto asignado por proyecto:

**Calendarización de las Metas Anuales, Avance Programado**

Componentes (Bienes / Servicios)	Nombre del indicador	Unidad de medida	Enero	Febrero	Marzo	Abril	Mayo	Junio	Julio	Agosto	Septiembre	Octubre	Noviembre	Diciembre	Acumulado
C.1. Suficientes mecanismos de participación infantil y adolescente	Porcentaje de comités de participación creados	Comités de Participación	1	0	0	0	0	0	0	0	0	0	0	0	1
C.2. Eficiente Sistema Municipal de Información	Porcentaje del Sistema de información que alimenta el sistema estatal creado.	Sistema de Información	0	0	1	0	0	1	0	0	1	0	0	1	4
C.3. Conocimiento generalizado de la responsabilidad con el SIPINNA de parte de sus integrantes	Porcentaje de comisiones y mesas de trabajo celebradas	Comisiones y Mesas de trabajo	1	1	1	1	1	1	1	1	1	1	1	1	12

Elaboro  
  
Lic. Karla Rosales Arrieta

Revisó  
  
Lic. María Magdalena Rodríguez León

Autorizó  
  
Mtra. Ana Stefania García Camacho