



Secretaría de Planeación y Evaluación
Dirección de Planeación, Evaluación y Proyectos Estratégicos

Matriz de Indicadores para Resultados 2021
Diagnóstico del Problema

Datos del Proyecto

Secretaría o Instituto a cargo:	1900	Secretaría de Planeación y Evaluación
Unidad responsable de la elaboración:	1920	Dirección de Vinculación e innovación Institucional
Proyecto:	SP03	Gestión de Proyectos Especiales e Implementación de Tecnologías de la Información

INDICADORES DE REFERENCIA

El Instituto Nacional de Estadística y Geografía (INEGI) detalló que la percepción de inseguridad en el último trimestre del año pasado incrementó en más de 20 puntos porcentuales con relación al tercer cuarto del año pasado. No obstante, también la percepción de inseguridad ciudadana aumentó en 2019 con relación al año anterior, cuando Pachuca se situó entre las cinco ciudades más seguras del país, mientras que el periodo pasado fue la octava, de acuerdo con los datos revelados por el IMCO; hecho que se debe mantener y disminuir por medio de la gestión de proyectos especiales que impacten el rescate de espacios públicos, generando identidad y arraigo de los mismos, por otra parte, debemos implementar proyectos que fomenten la sana convivencia y la participación ciudadana.

Además el Municipio continúa con un proceso de innovación gubernamental constante, con la finalidad de tener un acceso a datos abiertos por medio de datasets y micrositios de la plataforma gubernamental municipal.

POBLACIÓN O ÁREA DE ENFOQUE POTENCIAL

La población potencial para Gestión de Proyectos Especiales es la del Municipio de Pachuca de Soto con un total de 314, 331 habitantes; por otra parte hablando de Implementación de Tecnologías de la Información la población de enfoque potencial es la población total del Estado de Hidalgo, la cual es de 3 millones 82 mil 841 habitantes. (Datos del Censo de INEGI del 2020)

POBLACIÓN O ÁREA DE ENFOQUE OBJETIVO

La población de enfoque objetivo representa 15030 personas.

Lo anterior de acuerdo a los proyectos especiales que se pretende llevar a cabo, mismos que se describen a continuación:

- Gabinete Infantil: Participación en 10 escuelas de nivel primaria beneficiando a 300 niños y niñas;
- Proyecto de impacto social para las mujeres: 500 mujeres;
- Proyecto de impacto social para los jóvenes dentro del Sistema Integral de Justicia para Adolescentes: Proyecto que beneficia a los 30 jóvenes que se encuentran privados de su libertad;
- Proyecto de impacto social para los adultos mayores: 200 adultos mayores;
- Rehabilitación de espacios públicos: Por medio de una intervención en espacios concurridos se pretende generar identidad y arraigo en la población, esto por medio del mantenimiento, beneficiando a 14,000 personas.;

Por otro lado en el tema correspondiente al desarrollo e implementación de tecnologías de la información busca beneficiar a los 314,331 habitantes del Municipio de Pachuca de Soto.

DEFINICIÓN DEL PROBLEMA

La ciudad de Pachuca cuenta con pocos espacios públicos que fomentan la sana convivencia y brinden espacios de expresión artística urbana, deportiva y cultural. Por otra parte requiere de la implementación de programas que impulsen y sigan fomentando la participación ciudadana continua y el desarrollo de la población; así como el acceso a la información en la gestión del Gobierno Municipal.

PROPUESTA DE INTERVENCIÓN

Por medio de la Gestión de Proyectos Especiales se pretende rescatar espacios públicos por medio del arte urbano, deporte y cultura; que genere arraigo e identidad en la población, así como la implementación de proyectos que funjan como un canal de expresión, que tengan un impacto cultural, preventivo, recreativo y que fomente la sana convivencia; para mantener y/o disminuir los índices de percepción de inseguridad en la Ciudad.

Por otra parte estandarizar la información recibida de las dependencias, publicación en la página web con todos sus contenidos y su administración de información con características de datos abiertos además de la gestión documental de las solicitudes de publicación y su atención.

IDENTIFICACIÓN DE RIESGOS ASOCIADOS A LA EJECUCIÓN DEL PROYECTO

- Cambio de Administración Municipal;
- Prolongación del periodo de pandemia por COVID-19;

*ÁREAS DE ENFOQUE: Se hace referencia a un área geográfica por no poder definir como poblaciones.

Elaboró

María Elena Rosales Reyes
Coordinadora de Tecnologías de la Información

Revisó

Samantha Kay Pérez Cortes
Directora de Vinculación e Innovación Institucional

Autorizó

M.G.P. Mauricio J. García Ramírez
Secretario de Planeación y Evaluación

Árbol de Problemas

Secretaría o Instituto a cargo:	1900	Secretaría de Planeación y Evaluación
Unidad responsable de la elaboración:	1920	Dirección de Vinculación e Innovación Institucional
Proyecto:	SP03	Gestión de Proyectos Especiales e Implementación de Tecnologías de la Información

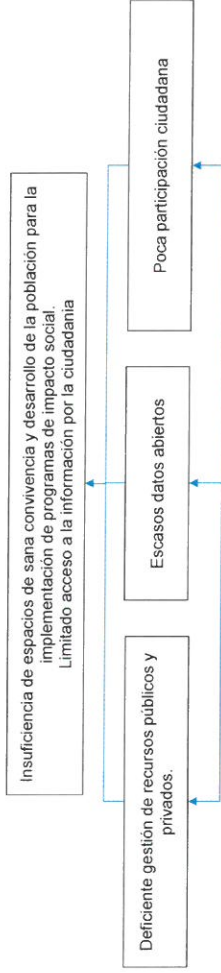

Pocos espacios públicos que fomenten el esparcimiento y la sana convivencia , así como pocos espacios que fomenten la participación ciudadana continua y el desarrollo de la población. Problemas de acceso a la información deficiente en la gestión del Gobierno Municipal.

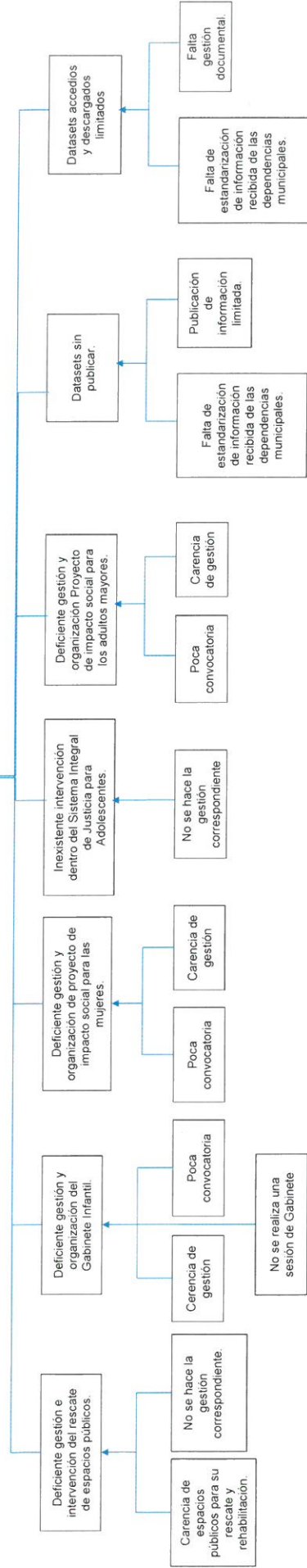

Elaboró
Maria Elena Rosales Reyes
Maria Elena Rosales Reyes
Coordinadora de Tecnologías de la Información

Revisó
Samantha Kay Pérez Cortés
Samantha Kay Pérez Cortés
Directora de Vinculación e Innovación Institucional

Autorizó
M.G.P. Mauricio J. García-Ramírez
M.G.P. Mauricio J. García-Ramírez
Secretario de Planeación y Evaluación

Árbol de Objetivos

Secretaría o Instituto a cargo:	1900	Secretaría de Planeación y Evaluación
Unidad responsable de la	1920	Dirección de Vinculación e Innovación Institucional
Proyecto:	SP03	Gestión de Proyectos Especiales e Implementación de Tecnologías de la Información

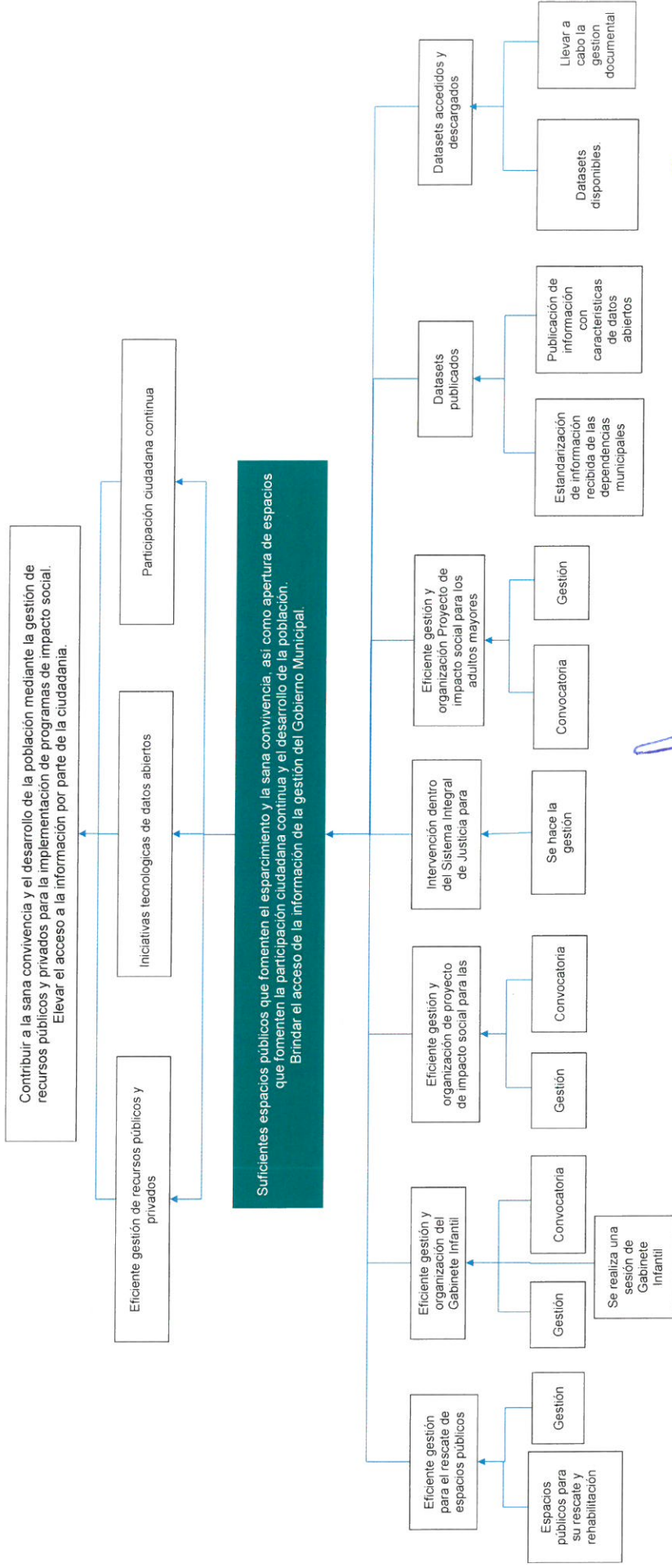

Elaboró

Marij Elena Rosales Reyes
Coordinadora de Tecnologías de la Información

Revisó

Samantha Kay Pérez Cortés
Directora de Vinculación e Innovación Institucional

Autorizó

M.G.P. Mauricio J. García Ramírez
Secretario de Planeación y Evaluación

Estructura Analítica del Programa Presupuestario

Secretaría o Instituto a cargo:	1900	Secretaría de Planeación y Evaluación
Unidad responsable de la elaboración:	1920	Dirección de Vinculación e Innovación Institucional
Proyecto:	SP03	Gestión de Proyectos Especiales e Implementación de Tecnologías de la Información

Problemática (Proviene del árbol del problema)	Solución (Proviene del árbol del objetivo)
Efectos	Fines
Insuficiencia de espacios de sana convivencia y desarrollo de la población para la implementación de programas de impacto social. Limitado acceso a la información por la ciudadanía	Contribuir a la sana convivencia y el desarrollo de la población mediante la gestión de recursos públicos y privados para la implementación de programas de impacto social. Elevar el acceso a la información por la ciudadanía
Problema	Objetivo
Población objetivo	Población objetivo
La población potencial para Gestión de Proyectos Especiales es la del Municipio de Pachuca de Soto con un total de 314, 331 habitantes; por otra parte hablando de Implementación de Tecnologías de la Información la población de enfoque potencial es la total del Estado de Hidalgo, la cual es 3 millones 82 mil 841 habitantes. (Datos del Censo de INEGI del 2020)	La población de enfoque objetivo representa 15030 personas. Lo anterior de acuerdo a los proyectos especiales que se pretende llevar a cabo, mismos que se describen a continuación: - Gabinete Infantil: Participación en 10 escuelas de nivel primaria beneficiando a 300 niños y niñas; - Proyecto de impacto social para las mujeres: 500 mujeres; - Proyecto de impacto social para los jóvenes dentro del Sistema Integral de Justicia para Adolescentes: Proyecto que beneficia a los 30 jóvenes que se encuentran privados de su libertad; - Proyecto de impacto social para los adultos mayores: 200 adultos mayores; - Rehabilitación de espacios públicos: Por medio de una intervención en espacios concurridos se pretende generar identidad y arraigo en la población, esto por medio del mantenimiento, beneficiando a 14,000 personas; Por otro lado en el tema correspondiente al desarrollo e implementación de tecnologías de la información busca beneficiar a los 279,416 habitantes del Municipio de Pachuca de Soto.
Descripción del problema	Descripción del resultado esperado
Pocos espacios públicos que fomenten el esparcimiento y la sana convivencia , así como pocos espacios que fomenten la participación ciudadana continua y el desarrollo de la población. Problemas de acceso a la información deficiente en la gestión del Gobierno Municipal.	Suficientes espacios públicos que fomenten el esparcimiento y la sana convivencia, así como apertura de espacios que fomenten la participación ciudadana continua y el desarrollo de la población. Brindar el acceso de la información de la gestión del Gobierno Municipal.
Magnitud (Línea base)	Magnitud (Resultado esperado)
C1. 3	C1. 3
C2. 0	C2. 1
C3. 0	C3. 2
C4. 0	C4. 3
C5. 0	C5. 2
C6. 100%	C6. 100%
C7. 100%	C7. 100%
Causas	Medios
1.- Deficiente gestión e intervención del rescate de espacios públicos Carencia de espacios públicos para su rescate y rehabilitación. No se hace la gestión correspondiente.	1.- Eficiente gestión para el rescate de espacios públicos. Espacios públicos para su rescate y rehabilitación. Gestión.
2.- Deficiente gestión y organización del Gabinete Infantil. Cercanía de gestión. Poca convocatoria No se realiza una sesión de Gabinete Infantil.	2.- Eficiente gestión y organización del Gabinete Infantil. Gestión. Convocatoria. Se realiza una sesión de Gabinete Infantil.
3.- Deficiente gestión y organización de proyecto de impacto social para las mujeres. Poca convocatoria Carencia de gestión	3.- Eficiente gestión y organización de proyecto de impacto social para las mujeres. Convocatoria Gestión.
4.- Inexistente intervención dentro del Sistema Integral de Justicia para Adolescentes No se hace la gestión correspondiente.	4.- Intervención dentro del Sistema Integral de Justicia para Adolescentes. Se hace la gestión correspondiente.
5.- Deficiente gestión y organización Proyecto de impacto social para los adultos mayores. Poca convocatoria. Carencia de gestión.	5.- Eficiente gestión y organización Proyecto de impacto social para los adultos mayores. Convocatoria. Gestión.
6.- Pocos Datasets publicados Falta de estandarización de información recibida de las dependencias municipales. Publicación de información limitada.	6. Datasets publicados Estandarización de información recibida de las dependencias municipales. Publicación de información con características de datos abiertos.
7. Datasets accedidos y descargados limitados Pocos datasets publicados o desactualizados Falta gestión documental.	7. Datasets accedidos y descargados. Datasets disponibles. Llevar a cabo la gestión documental

Elaboró

 María Elena Rosales Reyes
 Coordinadora de Tecnologías de la Información

Revisó

 Samantha Ray Pérez Cortés
 Directora de Vinculación e Innovación Institucional

Autorizó

 M.G.P. Mauricio J. García Ramírez
 Secretario de Planeación y Evaluación

Matriz de Indicadores para Resultados 2021

Datos del Proyecto						
Secretaría o Instituto a cargo:	1900	Secretaría de Planeación y Evaluación				
Unidad responsable de la elaboración:	1920	Dirección de Vinculación e Innovación Institucional				
Nombre del Proyecto:	SP03	Gestión de Proyectos Especiales e Implementación de Tecnologías de la Información				
Definición del Proyecto:	La ciudad de Pachuca cuenta con pocos espacios público que fomentan la sana convivencia y brinden espacios de expresión artística urbana, deportiva y cultural. Por otra parte requiere de la implementación de programas que impulsen y sigan fomentando la participación ciudadana continua y el desarrollo de la población; así como el acceso a la información en la gestión del Gobierno Municipal.					
Beneficiarios del Proyecto:	314, 331	Población total del Municipio de Pachuca de Soto				
Alineación al PMD, Eje:	Eje 1	Pachuca honesta, cercana y moderna				
Objetivo Estratégico:	1.2	Mejora de la gestión pública				
Objetivo General:	1.2.B	Incentivar las políticas en el uso de tecnologías de la información y comunicación que permitan modernizar y eficientar los procesos, trámites y servicios en busca de proyectar al municipio como referente nacional de innovación.				
	1.2.H	Instrumentar mecanismos de cooperación en los tres niveles de gobierno, organismos privados y asociaciones nacionales e internacionales para vincular programas y proyectos en busca de fortalecer el desarrollo municipal.				
Acción Estratégica:	1.2.B.14	Innovar las plataformas existentes en las unidades administrativas a través del uso de las tecnologías de la información y comunicación.				
	1.2.B.15	Reestructurar el portal web del municipio generando valor público a través del modelo de gobierno electrónico.				
	1.2.H.2	Crear mecanismos de colaboración y/o vinculación con entidades gubernamentales internacionales, nacionales, estatales y municipales para fortalecer las acciones del gobierno municipal.				
Objetivo de los ODS:	11	Lograr que las ciudades y los asentamientos humanos sean incluidos, seguros, resilientes y sostenibles.				
	1	Fin de la pobreza				
	9	Industria, innovación e infraestructura				
	17	Alianzas para lograr objetivos				
Meta del Objetivo:	11.7	De aquí a 2030, proporcionar acceso universal a zonas verdes y espacios públicos seguros, inclusivos y accesibles, en particular para la Población en general.				
	1.4	De aquí a 2030, garantizar que todos los hombres y mujeres, en particular los pobres y los vulnerables, tengan los mismos derechos a los recursos económicos y acceso a los servicios básicos, la propiedad y el control de la tierra y otros bienes, la herencia, los recursos naturales, las nuevas tecnologías apropiadas y los servicios financieros, incluida la microfinanciación.				
	9.b	Apoyar el desarrollo de tecnologías, la investigación y la innovación nacionales en los países en desarrollo, incluso garantizando un entorno normativo propicio a la diversificación industrial y la adición de valor a los productos básicos, entre otras cosas.				
	17.8	De aquí a 2022, mejorar el apoyo a la creación de capacidad prestado a los países en desarrollo, incluidos los países menos adelantados y los pequeños estados insulares en desarrollo, para aumentar significativamente la disponibilidad de datos oportunos, fiables y de gran calidad desglosados por ingresos, sexo, edad, raza, origen étnico, estatus migratorio, discapacidad, ubicación geográfica y otras características pertinentes en los contextos nacionales.				
	17.9	Aumentar el apoyo internacional para realizar actividades de creación de capacidad eficaces y específicas en los países en desarrollo a fin de respaldar los planes nacionales de implementación de todos los Objetivos de Desarrollo Sostenible, incluso mediante la cooperación Norte-Sur, Sur-Sur y triangular.				
Modulo de la GDM:	1	Organización				
Indicador:	1.2.1	Lineamientos de planeación municipal				
Alineación transversal:	Perspectiva de Género	C1,C2,C3,C4,C5,C6,C7	SIPINNA:	C1, C2, C4,C6,C7	Innovación	C6, C7

Elaboró

María Elena Rosales Reyes

Coordinadora de Tecnologías de la Información

Revisó

Samantha Kay Pérez Cortés

Directora de Vinculación e Innovación

Autorizó

M.G.P. Mauricio J. García Ramírez

Secretario de Planeación y Evaluación

Matriz de Indicadores para Resultados 2021

Datos del Proyecto

Secretaría o Instituto a cargo:	1900	Secretaría de Planeación y Evaluación
Unidad responsable de la	1920	Dirección de Vinculación e Innovación Institucional
Nombre del Proyecto:	SP03	Gestión de Proyectos Especiales e Implementación de Tecnologías de la Información

Matriz de Indicadores para Resultados

Nivel	Objetivos	Indicadores	Fuentes de información	Medios de verificación	Supuestos
Fin	Contribuir a la sana convivencia y el desarrollo de la población mediante la gestión de recursos públicos y privados para la implementación de programas de impacto social; al igual que elevar el acceso a la información por la ciudadanía mediante el uso de las iniciativas tecnológicas de datos abiertos.	Porcentaje de gestiones realizadas Porcentaje de sesiones realizadas	Archivo de información de la Dirección de Vinculación e Innovación Institucional.	Oficios; Registro de accesos a servidores de hospedaje de datos abiertos.	Que haya organismos públicos y privados que tengan disposición de otorgar apoyos; Que los usuarios tengan interés en el uso de la información con características de datos abiertos y cuenten con la tecnología.
Propósito	La población del Municipio de Pachuca cuenta con programas que le permitan tener impacto social que repercuta en una sana convivencia y de su desarrollo.	Porcentaje de programas implementados Porcentaje de usuarios que accedieron beneficiados	Archivo de información de la Dirección de Vinculación e Innovación Institucional.	Proyectos ejecutivos, evidencia fotográfica y listas de asistencia; Registro de accesos a servidores de hospedaje de datos abiertos.	Que haya espacios y convocatoria para la implementación de los programas; Que los usuarios tengan interés en acceso de la información con características de datos abiertos.
Componentes	C.1. Espacios públicos rehabilitados	Porcentaje de espacios públicos rehabilitados	Archivo de información de la Dirección de Vinculación e Innovación Institucional.	Proyectos ejecutivos y evidencia fotográfica	Que haya recursos humanos, materiales y financieros para su rehabilitación
Componentes	C.2. Gabinete infantil gestionado	Porcentaje gabinete infantil gestionados	Archivo de información de la Dirección de Vinculación e Innovación Institucional.	Proyectos ejecutivos, evidencia fotográfica y listas de asistencia.	Que haya espacios y convocatoria para la implementación de los programas
Componentes	C.3. Proyectos de impacto social para mujeres gestionados	Porcentaje de Proyectos de Impacto social para mujeres gestionados	Archivo de información de la Dirección de Vinculación e Innovación Institucional.	Proyectos ejecutivos, evidencia fotográfica y listas de asistencia.	Que haya espacios y convocatoria para la implementación de los programas
Componentes	C.4. Intervención dentro del Consejo Integral de justicia para adolescentes gestionada	Porcentaje de intervención dentro del Consejo Integral de Justicia para adolescentes gestionada	Archivo de información de la Dirección de Vinculación e Innovación Institucional.	Proyectos ejecutivos.	Que haya el permiso y oportunidad de intervenir en el Consejo Integral de Justicia para adolescentes.
Componentes	C.5. Proyectos de impacto social para los adultos mayores implementados	Porcentaje de Proyectos de Impacto social para adultos mayores implementado	Archivo de información de la Dirección de Vinculación e Innovación Institucional.	Proyectos ejecutivos, evidencia fotográfica y listas de asistencia.	Que haya espacios y convocatoria para la implementación de los programas.
Componentes	C.6. Datasets publicados	Porcentaje de Datasets publicados	Archivo de información Dirección de Vinculación e Innovación Institucional	Solicitudes de publicación de información y publicaciones realizadas en el portal de datos abiertos	Que exista interés por parte de las áreas en la publicación en el portal de la información de su gestión.
Componentes	C.7. Datasets accedidos y descargados	Porcentaje de Datasets accedidos y descargados	Archivo de información Dirección de Vinculación e Innovación Institucional	Registro de accesos a servidores de hospedaje de datos abiertos	Que los usuarios tengan interés en el uso de la información con características de datos abiertos

C1

Actividades	A.1.1. Gestión de recursos Públicos y privados	Número de gestiones realizadas	Archivo de información de la Dirección de Vinculación e Innovación Institucional	Oficios	Que haya organismos públicos y privados que tengan disposición de otorgar apoyos
Actividades	A.1.2. Rehabilitación de espacios públicos	Número de espacios públicos rehabilitados	Archivo de información de la Dirección de Vinculación e Innovación Institucional	Evidencia fotografica y proyecto ejecutivo.	Que haya recursos humanos, materiales y financieros para su rehabilitación

C2

Actividades	A.2.1. Gestión para llevar a cabo el proyecto	Número de gestiones realizadas	Archivo de información de la Dirección de Vinculación e Innovación Institucional.	Oficios	Que haya organismos públicos y privados que tengan disposición de otorgar apoyos.
Actividades	A.2.2. Realización de convocatoria para el proyecto	Número de convocatorias realizadas	Archivo de información de la Dirección de Vinculación e Innovación Institucional.	Convocatoria	Que haya escuelas públicas y privadas que acepten la convocatoria para la implementación del programa.
Actividades	A.2.3. Implementación de la sesión de gabinete infantil	Número de sesiones de gabinete infantil implementadas	Archivo de información de la Dirección de Vinculación e Innovación Institucional.	Proyectos ejecutivos, evidencia fotográfica y listas de asistencia.	Que haya los medios y el espacio para llevar a cabo la sesión de gabinete infantil.
Actividades	A.2.4. Incentivar espacios de asociación y reunión para niñas que favorezcan el ejercicio y la cultura de sus derechos	Número de gabinetes infantiles realizados	Archivos de información de la Secretaría de Planeación y Evaluación.	Convocatorias, registro de asistencia y memoria fotográfica.	Que se presente la convocatoria en tiempo y forma.



Secretaría de Planeación y Evaluación
Dirección de Planeación, Evaluación y Proyectos Estratégicos

Matriz de Indicadores para Resultados 2021

Datos del Proyecto		
Secretaría o Instituto a cargo:	1900	Secretaría de Planeación y Evaluación
Unidad responsable de la	1920	Dirección de Vinculación e innovación Institucional
Nombre del Proyecto:	SP03	Gestión de Proyectos Especiales e Implementación de Tecnologías de la Información

C3

Actividades	A.3.1. Gestión para llevar a cabo el proyecto	Número de gestiones realizadas	Archivo de información de la Dirección de Vinculación e Innovación Institucional.	Oficios	Que haya organismos públicos y privados que tengan disposición de otorgar apoyos.
Actividades	A.3.2. Realización de convocatoria para el proyecto	Número de convocatorias realizadas	Archivo de información de la Dirección de Vinculación e Innovación Institucional.	Convocatoria	Que haya mujeres que colaboren y que acepten la convocatoria para la implementación del programa.

C4

Actividades	A.4.1. Gestión con la instancia pública correspondiente para poder llevar a cabo la intervención	Número de gestiones realizadas	Archivo de información de la Dirección de Vinculación e Innovación Institucional.	Oficios	Que haya la posibilidad de poder llevar a cabo la intervención deseada dentro de la instancia pública objetivo.
Actividades	A.4.2. Incentivar espacios de asociación y reunión para niñas que favorezcan el ejercicio y la cultura de sus derechos.	Número de gabinetes infantiles realizados	Archivos de información de la Secretaría de Planeación y Evaluación.	Convocatorias, registro de asistencia y memoria fotográfica.	Que se presente la convocatoria en tiempo y forma.

C5

Actividades	A.5.1. Realización de convocatoria para el proyecto	Número de convocatorias realizadas	Archivo de información de la Dirección de Vinculación e Innovación Institucional.	Convocatoria	Que haya adultos mayores que colaboren y que acepten la convocatoria para la implementación del programa.
Actividades	A.5.2. Gestión para llevar a cabo el proyecto	Número de gestiones realizadas	Archivo de información de la Dirección de Vinculación e Innovación Institucional.	Oficios	Que haya organismos públicos y privados que tengan disposición de otorgar apoyos.

C6

Actividades	A.6.1. Estandarización de información recibida de las dependencias municipales	Número de información recibida estandarizada	Archivo de información Dirección de Vinculación e Innovación Institucional	Datos fuente recibidos y publicaciones realizadas en el portal de datos abiertos.	Datos fuente recibidos y publicaciones realizadas en el portal de datos abiertos.
Actividades	A.6.2. Publicación de información con características de datos abiertos	Número de dataset publicados	Archivo de información Dirección de Vinculación e Innovación Institucional	Solicitudes de publicación de información y publicaciones realizadas en el portal de datos abiertos.	Que se cuente con la tecnología necesaria para la disposición de la información.
Actividades	A.6.3. Creación de micrositio dependiente del Portal Web Municipal para el IMMP	Número de micrositio creado	Archivo de información Dirección de Vinculación e Innovación Institucional	Portal web municipal y apartado de datos abiertos	Que el IMMP entregue información de su gestión
Actividades	A.6.4. Administración y mantenimiento del micrositio dependiente del Portal Web Municipal para el IMMP con perspectiva de género	Número de administraciones de micrositio	Archivo de información Dirección de Vinculación e Innovación Institucional	Portal web municipal y apartado de datos abiertos	Que el IMMP entregue información de su gestión

C7

Actividades	A.7.1. Validación de las estadísticas de accesos y descargas de los servidores que hospedan los datos abiertos	Número de accesos y descargas validados	Archivo de información Dirección de Vinculación e Innovación Institucional	Registro de accesos a servidores de hospedaje de datos abiertos.	Que se cuente con la tecnología necesaria para el procesamiento de la información.
Actividades	A.7.2. Elaboración de los reportes correspondientes de la validación	Número de reportes elaborados	Archivo de información Dirección de Vinculación e Innovación Institucional	Reportes de validación.	Que se cuente con la tecnología necesaria para el procesamiento de la información.

Elaboró

Maria Elena Rosales Reyes
Coordinadora de Tecnologías de la Información

Revisó

Samantha Kay Pérez Cortés
Directora de Vinculación e Innovación Institucional

Autorizó

M.G.P. Mauricio J. García Ramírez
Secretario de Planeación y Evaluación

Ficha de Indicador

Datos del Proyecto		
Secretaría o Instituto a cargo:	1900	Secretaría de Planeación y Evaluación
Unidad responsable de la elaboración:	1920	Dirección de Vinculación e innovación Institucional
Proyecto:	SP03	Gestión de Proyectos Especiales e Implementación de Tecnologías de la Información
Definición del Proyecto:	La ciudad de Pachuca cuenta con pocos espacios público que fomentan la sana convivencia y brinden espacios de expresión artística urbana, deportiva y cultural. Por otra parte requiere de la implementación de programas que impulsen y sigan fomentando la participación ciudadana continua y el desarrollo de la población; así como el acceso a la información en la gestión del Gobierno Municipal.	
Beneficiarios del Proyecto:	314, 331	Población total del Municipio de Pachuca de Soto
Alineación al PMD, Eje:	Eje 1	Pachuca honesta, cercana y moderna
Objetivo Estratégico:	1.2	Mejora de la gestión pública
Objetivo General:	1.2.B	Incentivar las políticas en el uso de tecnologías de la información y comunicación que permitan modernizar y eficientar los procesos, trámites y servicios en busca de proyectar al municipio como referente nacional de innovación.
Acción Estratégica:	1.2.B.14	Innovar las plataformas existentes en las unidades administrativas a través del uso de las tecnologías de la información y comunicación.

Datos de Identificación del Indicador				
Nombre del Componente:	C.1. Espacios públicos rehabilitados			
Nombre del Indicador:	Porcentaje de espacios públicos rehabilitados			
Tipo de Indicador:	Estratégico		Gestión	X
Dimensión a Medir:	Eficacia	X	Eficiencia	
	Calidad		Economía	

Datos del Indicador			
Fórmula:	PEPR=NEPR/NEPP*100		
VARIABLES:	PEPR= Porcentaje de espacios Públicos rehabilitados NEPR= Número de espacios públicos rehabilitados NEPP= Número de espacios públicos programados		
Unidad de medida (variables):	Rescate de espacios Públicos		
Medios de verificación:	Proyectos ejecutivos y evidencia fotográfica		
Unidad de medida del resultado:	Porcentaje		
Frecuencia de medición:	Trimestral	Período de cumplimiento:	Anual
Semafización:	Verde:	>66.66	Línea base:
	Amarillo:	<66.66	
	Rojo:	<33.33	
			3

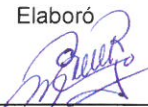
Elaboró

María Elena Rosales Reyes
Coordinadora de Tecnologías de la Información

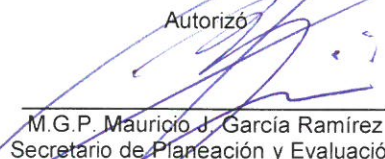
Revisó

Samantha Kay Pérez Cortés
Directora de Vinculación e Innovación Institucional

Autorizó

M.G.P. Mauricio J. García Ramírez
Secretario de Planeación y Evaluación

Ficha de Indicador

Datos del Proyecto		
Secretaría o Instituto a cargo:	1900	Secretaría de Planeación y Evaluación
Unidad responsable de la elaboración:	1920	Dirección de Vinculación e innovación Institucional
Proyecto:	SP03	Gestión de Proyectos Especiales e Implementación de Tecnologías de la Información
Definición del Proyecto:	La ciudad de Pachuca cuenta con pocos espacios público que fomentan la sana convivencia y brinden espacios de expresión artística urbana, deportiva y cultural. Por otra parte requiere de la implementación de programas que impulsen y sigan fomentando la participación ciudadana continua y el desarrollo de la población; así como el acceso a la información en la gestión del Gobierno Municipal.	
Beneficiarios del Proyecto:	314, 331	Población total del Municipio de Pachuca de Soto
Alineación al PMD, Eje:	Eje 1	Pachuca honesta, cercana y moderna
Objetivo Estratégico:	1.2	Mejora de la gestión pública
Objetivo General:	1.2.B	Incentivar las políticas en el uso de tecnologías de la información y comunicación que permitan modernizar y eficientar los procesos, trámites y servicios en busca de proyectar al municipio como referente nacional de innovación.
Acción Estratégica:	1.2.B.14	Innovar las plataformas existentes en las unidades administrativas a través del uso de las tecnologías de la información y comunicación.

Datos de Identificación del Indicador				
Nombre del Componente:	C.2. Gabinete infantil gestionado			
Nombre del Indicador:	Porcentaje gabinete infantil gestionados			
Tipo de Indicador:	Estratégico		Gestión	X
Dimensión a Medir:	Eficacia	X	Eficiencia	
	Calidad		Economía	

Datos del Indicador			
Fórmula:	PGIR=NGIR/NGIP*100		
VARIABLES:	PGIR= Porcentaje gabinete infantiles realizados NGIR= Número de gabinetes infantiles realizados NGIP= Número de gabinetes infantiles programados		
Unidad de medida (variables):	Gabinete infantil		
Medios de verificación:	Proyectos ejecutivos, evidencia fotográfica y listas de asistencia.		
Unidad de medida del resultado:	Porcentaje		
Frecuencia de medición:	Trimestral	Periodo de cumplimiento:	Anual
Semafización:	Verde:	>66.66	Línea base:
	Amarillo:	<66.66	
	Rojo:	<33.33	
			0

Elaboró

María Elena Rosales Reyes
Coordinadora de Tecnologías de la Información

Revisó

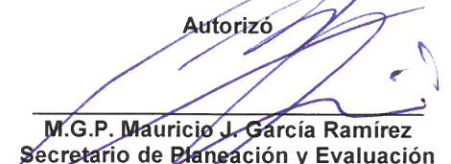
Samantha Kay Pérez Cortés
Directora de Vinculación e Innovación Institucional

Autorizó

M.G.P. Mauricio J. García Ramírez
Secretario de Planeación y Evaluación

Ficha de Indicador

Datos del Proyecto		
Secretaría o Instituto a cargo:	1900	Secretaría de Planeación y Evaluación
Unidad responsable de la elaboración:	1920	Dirección de Vinculación e innovación Institucional
Proyecto:	SP03	Gestión de Proyectos Especiales e Implementación de Tecnologías de la Información
Definición del Proyecto:	La ciudad de Pachuca cuenta con pocos espacios público que fomentan la sana convivencia y brinden espacios de expresión artística urbana, deportiva y cultural. Por otra parte requiere de la implementación de programas que impulsen y sigan fomentando la participación ciudadana continua y el desarrollo de la población; así como el acceso a la información en la gestión del Gobierno Municipal.	
Beneficiarios del Proyecto:	314, 331	Población total del Municipio de Pachuca de Soto
Alineación al PMD, Eje:	Eje 1	Pachuca honesta, cercana y moderna
Objetivo Estratégico:	1.2	Mejora de la gestión pública
Objetivo General:	1.2.B	Incentivar las políticas en el uso de tecnologías de la información y comunicación que permitan modernizar y eficientar los procesos, trámites y servicios en busca de proyectar al municipio como referente nacional de innovación.
Acción Estratégica:	1.2.B.14	Innovar las plataformas existentes en las unidades administrativas a través del uso de las tecnologías de la información y comunicación.

Datos de Identificación del Indicador				
Nombre del Componente:	C.3. Proyectos de impacto social para mujeres gestionados			
Nombre del Indicador:	Porcentaje de Proyectos de Impacto social para mujeres gestionados			
Tipo de Indicador:	Estratégico		Gestión	X
Dimensión a Medir:	Eficacia	X	Eficiencia	
	Calidad		Economía	

Datos del Indicador				
Fórmula:	$PPISMG = \frac{NPISMG}{NPISMP} * 100$			
Variables:	PPISMG= Porcentaje de Proyectos de Impacto social para mujeres gestionados NPISMG= Número de Proyectos de Impacto social para mujeres gestionados NPISMP= Número de Proyectos de Impacto social para mujeres programados			
Unidad de medida (variables):	Proyectos de Impacto social para mujeres			
Medios de verificación:	Proyectos ejecutivos, evidencia fotográfica y listas de asistencia.			
Unidad de medida del resultado:	Porcentaje			
Frecuencia de medición:	Trimestral	Periodo de cumplimiento:		Anual
Semafización:	Verde:	>66.66	Línea base:	0
	Amarillo:	<66.66		
	Rojo:	<33.33		

Elaboró

María Elena Rosales Reyes
Coordinadora de Tecnologías de la Información

Revisó

Samantha Kay Pérez Cortés
Directora de Vinculación e Innovación Institucional

Autorizó

M.G.P. Mauricio J. García Ramirez
Secretario de Planeación y Evaluación

Ficha de Indicador

Datos del Proyecto		
Secretaría o Instituto a cargo:	1900	Secretaría de Planeación y Evaluación
Unidad responsable de la elaboración:	1920	Dirección de Vinculación e innovación Institucional
Proyecto:	SP03	Gestión de Proyectos Especiales e Implementación de Tecnologías de la Información
Definición del Proyecto:	La ciudad de Pachuca cuenta con pocos espacios público que fomentan la sana convivencia y brinden espacios de expresión artística urbana, deportiva y cultural. Por otra parte requiere de la implementación de programas que impulsen y sigan fomentando la participación ciudadana continua y el desarrollo de la población; así como el acceso a la información en la gestión del Gobierno Municipal.	
Beneficiarios del Proyecto:	314, 331	Población total del Municipio de Pachuca de Soto
Alineación al PMD, Eje:	Eje 1	Pachuca honesta, cercana y moderna
Objetivo Estratégico:	1.2	Mejora de la gestión pública
Objetivo General:	1.2.B	Incentivar las políticas en el uso de tecnologías de la información y comunicación que permitan modernizar y eficientar los procesos, trámites y servicios en busca de proyectar al municipio como referente nacional de innovación.
Acción Estratégica:	1.2.B.14	Innovar las plataformas existentes en las unidades administrativas a través del uso de las tecnologías de la información y comunicación.

Datos de Identificación del Indicador				
Nombre del Componente:	C.4. Intervención dentro del Consejo Integral de justicia para adolescentes gestionada			
Nombre del Indicador:	Porcentaje de intervención dentro del Consejo Integral de Justicia para adolescentes gestionada			
Tipo de Indicador:	Estratégico		Gestión	X
Dimensión a Medir:	Eficacia	X	Eficiencia	
	Calidad		Economía	

Datos del Indicador				
Fórmula:	PICIJA=(NICIJAG/NICIJAP)*100			
Variables:	PICIJA= Porcentaje de intervención dentro del Consejo Integral de Justicia para adolescentes gestionados NICIJAG= Número de Intervenciones dentro del Consejo Integral de justicia para adolescentes gestionados NICIJAP= Número de Intervenciones dentro del Consejo Integral de justicia para adolescentes programados			
Unidad de medida (variables):	Intervención dentro del Consejo Integral de justicia para adolescentes			
Medios de verificación:	Proyectos ejecutivos.			
Unidad de medida del resultado:	Porcentaje			
Frecuencia de medición:	Trimestral	Periodo de cumplimiento:		Anual
Semafización:	Verde:	>66.66	Línea base:	0
	Amarillo:	<66.66		
	Rojo:	<33.33		

Elaboró

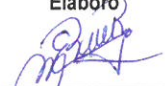
María Elena Rosales Reyes
Coordinadora de Tecnologías de la Información

Revisó

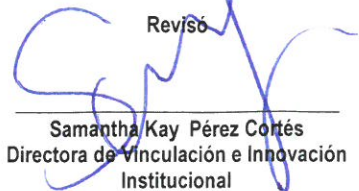
Samantha Kay Pérez Cortés
Directora de Vinculación e Innovación Institucional

Autorizó

M.G.P. Mauricio J. García Ramírez
Secretario de Planeación y Evaluación

Ficha de Indicador

Datos del Proyecto		
Secretaría o Instituto a cargo:	1900	Secretaría de Planeación y Evaluación
Unidad responsable de la elaboración:	1920	Dirección de Vinculación e innovación Institucional
Proyecto:	SP03	Gestión de Proyectos Especiales e Implementación de Tecnologías de la Información
Definición del Proyecto:	La ciudad de Pachuca cuenta con pocos espacios público que fomentan la sana convivencia y brinden espacios de expresión artística urbana, deportiva y cultural. Por otra parte requiere de la implementación de programas que impulsen y sigan fomentando la participación ciudadana continua y el desarrollo de la población; así como el acceso a la información en la gestión del Gobierno Municipal.	
Beneficiarios del Proyecto:	314, 331	Población total del Municipio de Pachuca de Soto
Alineación al PMD, Eje:	Eje 1	Pachuca honesta, cercana y moderna
Objetivo Estratégico:	1.2	Mejora de la gestión pública
Objetivo General:	1.2.B	Incentivar las políticas en el uso de tecnologías de la información y comunicación que permitan modernizar y eficientar los procesos, trámites y servicios en busca de proyectar al municipio como referente nacional de innovación.
Acción Estratégica:	1.2.B.14	Innovar las plataformas existentes en las unidades administrativas a través del uso de las tecnologías de la información y comunicación.

Datos de Identificación del Indicador			
Nombre del Componente:	C.5. Proyectos de impacto social para los adultos mayores implementados		
Nombre del Indicador:	Porcentaje de Proyectos de Impacto social para adultos mayores implementado		
Tipo de Indicador:	Estratégico		Gestión X
Dimensión a Medir:	Eficacia	X	Eficiencia
	Calidad		Economía

Datos del Indicador			
Fórmula:	PPISAM=NPISAMG/NPISAMP*100		
Variables:	PPISAM= Porcentaje de Proyectos de Impacto social para adultos mayores implementado NPISAMG= Número de Proyectos de Impacto social para adultos mayores gestionadas NPISAMP= Número de Proyectos de Impacto social para adultos mayores programados		
Unidad de medida (variables):	Proyecto de impacto social para adultos mayores		
Medios de verificación:	Proyectos ejecutivos, evidencia fotográfica y listas de asistencia.		
Unidad de medida del resultado:	Porcentaje		
Frecuencia de medición:	Trimestral	Período de cumplimiento:	Anual
Semafización:	Verde:	>66.66	Línea base: 0
	Amarillo:	<66.66	
	Rojo:	<33.33	

Elaboró

María Elena Rosales Reyes
Coordinadora de Tecnologías de la Información

Revisó

Samantha Kay Pérez Cortés
Directora de Vinculación e Innovación Institucional

Autorizó

M.G.P. Mauricio J. García Ramírez
Secretario de Planeación y Evaluación

Ficha de Indicador

Datos del Proyecto		
Secretaría o Instituto a cargo:	1900	Secretaría de Planeación y Evaluación
Unidad responsable de la elaboración:	1920	Dirección de Vinculación e innovación Institucional
Proyecto:	SP03	Gestión de Proyectos Especiales e Implementación de Tecnologías de la Información
Definición del Proyecto:	La ciudad de Pachuca cuenta con pocos espacios público que fomentan la sana convivencia y brinden espacios de expresión artística urbana, deportiva y cultural. Por otra parte requiere de la implementación de programas que impulsen y sigan fomentando la participación ciudadana continua y el desarrollo de la población; así como el acceso a la información en la gestión del Gobierno Municipal.	
Beneficiarios del Proyecto:	314, 331	Población total del Municipio de Pachuca de Soto
Alineación al PMD, Eje:	Eje 1	Pachuca honesta, cercana y moderna
Objetivo Estratégico:	1.2	Mejora de la gestión pública
Objetivo General:	1.2.B	Incentivar las políticas en el uso de tecnologías de la información y comunicación que permitan modernizar y eficientar los procesos, trámites y servicios en busca de proyectar al municipio como referente nacional de innovación.
Acción Estratégica:	1.2.B.14	Innovar las plataformas existentes en las unidades administrativas a través del uso de las tecnologías de la información y comunicación.

Datos de Identificación del Indicador				
Nombre del Componente:	C.6.Datasets publicados			
Nombre del Indicador:	Porcentaje de Datasets publicados			
Tipo de Indicador:	Estratégico		Gestión	X
Dimensión a Medir:	Eficacia	X	Eficiencia	
	Calidad		Economía	

Datos del Indicador			
Fórmula:	PDP=NDP/NDS*100		
Variables:	PDP=Porcentaje de Datasets Publicados		
	NDP= Número de Datasets Publicados		
	NDS= Número de Datasets Programados		
Unidad de medida (variables):	Datasets Publicados		
Medios de verificación:	Solicitudes de publicación de información y publicaciones realizadas en el portal de datos abiertos		
Unidad de medida del resultado:	Porcentaje		
Frecuencia de medición:	Trimestral	Período de cumplimiento:	Anual
Semaforización:	Verde:	>66.66	Línea base:
	Amarillo:	<66.66	
	Rojo:	<33.33	
			100%

Elaboró



María Elena Rosales Reyes
Coordinadora de Tecnologías de la Información

Revisó

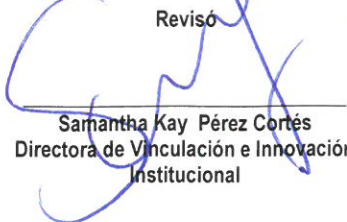

Samantha Kay Pérez Cortés
Directora de Vinculación e Innovación Institucional

Autorizó

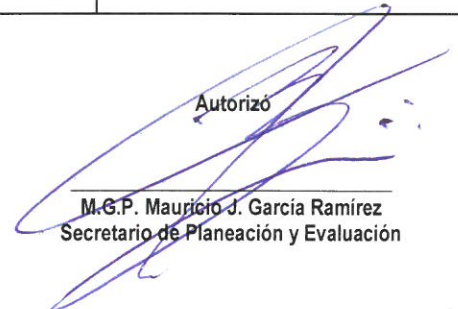

M.G.P. Mauricio J. Garcia Ramirez
Secretario de Planeación y Evaluación



Secretaría de Planeación y Evaluación
Dirección de Planeación, Evaluación y Proyectos Estratégicos

Ficha de Indicador

Datos del Proyecto		
Secretaría o Instituto a cargo:	1900	Secretaría de Planeación y Evaluación
Unidad responsable de la elaboración:	1920	Dirección de Vinculación e innovación Institucional
Proyecto:	SP03	Gestión de Proyectos Especiales e Implementación de Tecnologías de la Información
Definición del Proyecto:	La ciudad de Pachuca cuenta con pocos espacios público que fomentan la sana convivencia y brinden espacios de expresión artística urbana, deportiva y cultural. Por otra parte requiere de la implementación de programas que impulsen y sigan fomentando la participación ciudadana continua y el desarrollo de la población; así como el acceso a la información en la gestión del Gobierno Municipal.	
Beneficiarios del Proyecto:	314, 331	Población total del Municipio de Pachuca de Soto
Alineación al PMD, Eje:	Eje 1	Pachuca honesta, cercana y moderna
Objetivo Estratégico:	1.2	Mejora de la gestión pública
Objetivo General:	1.2.B	Incentivar las políticas en el uso de tecnologías de la información y comunicación que permitan modernizar y eficientar los procesos, trámites y servicios en busca de proyectar al municipio como referente nacional de innovación.
Acción Estratégica:	1.2.B.14	Innovar las plataformas existentes en las unidades administrativas a través del uso de las tecnologías de la información y comunicación.

Datos de Identificación del Indicador				
Nombre del Componente:	C.7. Datasets accedidos y descargados			
Nombre del Indicador:	Porcentaje de Datasets accedidos y descargados			
Tipo de Indicador:	Estratégico		Gestión	X
Dimensión a Medir:	Eficacia	X	Eficiencia	
	Calidad		Economía	

Datos del Indicador				
Fórmula:	PDAD=NDAD/NDADS*100			
Variables:	PDAD=Porcentaje de Datasets Accedidos y Descargados			
	NDAD= Número de Datasets Accedidos y Descargados			
	NDADS= Número de Datasets Accedidos y Descargados Programados			
Unidad de medida (variables):	Datasets accedidos y descargados			
Medios de verificación:	Registro de accesos a servidores de hospedaje de datos abiertos			
Unidad de medida del resultado:	Porcentaje			
Frecuencia de medición:	Trimestral	Período de cumplimiento:	Anual	
Semaforización:	Verde:	>66.66	Línea base:	100%
	Amarillo:	<66.66		
	Rojo:	<33.33		

Elaboró

 María Elena Rosales Reyes
 Coordinadora de Tecnologías de la Información

Revisó

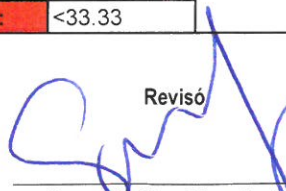
 Samantha Kay Pérez Cortés
 Directora de Vinculación e Innovación Institucional

Autorizó

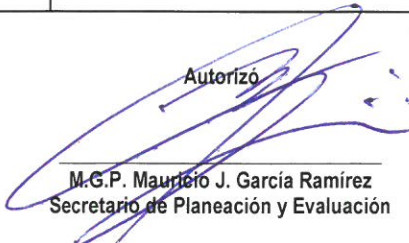
 M.G.P. Mauricio J. García Ramírez
 Secretario de Planeación y Evaluación

Secretaría de Planeación y Evaluación Dirección de Planeación, Evaluación y Proyectos Estratégicos

Formato de Calendarización por Proyecto

Secretaría o Instituto a cargo:	1900
Entidad responsable de la elaboración:	1920
Objeto:	SP03
Definición del Proyecto:	La ciudad de Pachuca cuenta con pocos espacios públicos que fomentan la sana convivencia y brinden espacios de expresión artística urbana, deportiva y cultural. Por otra parte requiere de la implementación de programas que impulsen y sigan fomentando la participación ciudadana continua y el desarrollo de la población; así como el acceso a la información en la gestión del Gobierno Municipal.
Beneficiarios del Proyecto:	314, 331
	Población total del Municipio de Pachuca de Soto

Presupuesto asignado por proyecto: \$ 1,398,127.00

Calendarización de las Metas Anuales, Avance Programado

Componentes (Bienes / Servicios)	Nombre del indicador	Unidad de medida	Enero	Febrero	Marzo	Abril	Mayo	Junio	Julio	Agosto	Septiembre	Octubre	Noviembre	Diciembre	Acumulado
Rescate de espacios Públicos rehabilitados.	Porcentaje de espacios públicos rehabilitados	Rescate de espacios Públicos	0	0	0	1	0	0	0	1	0	0	1	0	3
Gabinete infantil realizados.	Porcentaje gabinete infantil gestionados	Gabinete infantil	0	0	0	0	0	0	0	0	0	0	0	1	1
Proyecto de impacto social para mujeres gestionadas	Porcentaje de Proyectos de Impacto social para mujeres gestionados	Proyectos de Impacto social para mujeres	0	0	0	0	1	0	0	0	0	1	0	0	2
Intervención dentro del Consejo Integral de Justicia para adolescentes gestionada	Porcentaje de intervenciones dentro del Consejo Integral de Justicia para adolescentes gestionada	Intervención dentro del Consejo Integral de Justicia para adolescentes	0	0	0	1	0	0	0	1	0	0	1	0	3
Proyecto de impacto social para adultos mayores implementado	Porcentaje de Proyectos de Impacto social para adultos mayores implementado	Proyecto de impacto social para adultos mayores	0	0	1	0	0	0	0	1	0	0	0	0	2
Datasets publicados.	Porcentaje de Datasets publicados	Datasets Publicados	8.33%	8.33%	8.33%	8.33%	8.33%	8.33%	8.33%	8.33%	8.33%	8.33%	8.33%	8.33%	100.0%
Datasets accedidos y descargados.	Porcentaje de Datasets accedidos y descargados	Datasets accedidos y descargados	8.33%	8.33%	8.33%	8.33%	8.33%	8.33%	8.33%	8.33%	8.33%	8.33%	8.33%	8.33%	100.0%

Elaboró



Maria Elgora Rosales Reyes
Coordinadora de Tecnologías de la Información

Revisó

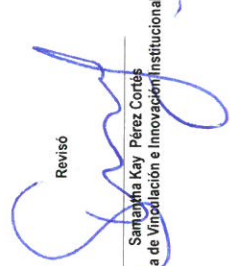

Samantha Kay Pérez Cortés
Directora de Vinculación e Innovación Institucional

Autorizó

M.G.P. Mauricio J. García Ramírez
Secretario de Planeación y Evaluación