



Secretaría de Planeación y Evaluación  
Dirección de Planeación, Evaluación y Proyectos Estratégicos

Matriz de Indicadores para Resultados 2022

## Diagnóstico del Problema

### Datos del Proyecto

Secretaría o Instituto a cargo:	700	Secretaría de Obras Públicas, Desarrollo Urbano, Vivienda y Movilidad
Unidad responsable de la elaboración:	760	Dirección de Movilidad
Proyecto:	SO07	Mantenimiento y preservación de la imagen e infraestructura Urbana.

### INDICADORES DE REFERENCIA

De acuerdo con investigación en campo, peticiones ciudadanas ingresadas mediante oficios, atención telefónica Servitel 070, repostes en redes sociales, Reportes en medios de información masiva y llamadas telefónicas directas a la Secretaría de Obras Públicas, Desarrollo Urbano, Vivienda y Movilidad.

### POBLACIÓN O ÁREA DE ENFOQUE POTENCIAL

297,848 habitantes, población total del Municipio de Pachuca de Soto

### POBLACIÓN O ÁREA DE ENFOQUE OBJETIVO

148,924 habitantes, población total del Municipio de Pachuca de Soto

### DEFINICIÓN DEL PROBLEMA

El deterioro de la infraestructura e imagen urbana por falta de mantenimiento preventivo y/o correctivo.

### PROPUESTA DE INTERVENCIÓN

Se considera necesario dar mantenimiento a la infraestructura e imagen urbana, mediante la rehabilitación de espacios públicos, mantenimiento en la infraestructura vial y mantenimiento a la infraestructura pluvial-sanitaria.

### IDENTIFICACIÓN DE RIESGOS ASOCIADOS A LA EJECUCIÓN DEL PROYECTO

No contar con los recursos humanos, materiales y financieros para la ejecución de los trabajos.

Elaboró

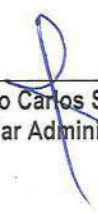
  
P.Lic. Prisciliano Carlos Salinas Hernandez  
Auxiliar Administrativo

Revisó

  
Arq. Abraham Zuñiga Fierro  
Director de Movilidad

Autorizó

  
Ing. Abel Díaz Ruiz  
Secretario de Obras Públicas, Desarrollo  
Urbano, Vivienda y Movilidad



**Secretaría de Planeación y Evaluación**  
Dirección de Planeación, Evaluación y Proyectos Estratégicos

**Árbol de Problemas**

Secretaría o Instituto a cargo:	700	Secretaría de Obras Públicas, Desarrollo Urbano, Vivienda y Movilidad
Unidad responsable de la	760	Dirección de Movilidad
Proyecto:	SO07	Mantenimiento y preservación de la imagen e infraestructura Urbana.

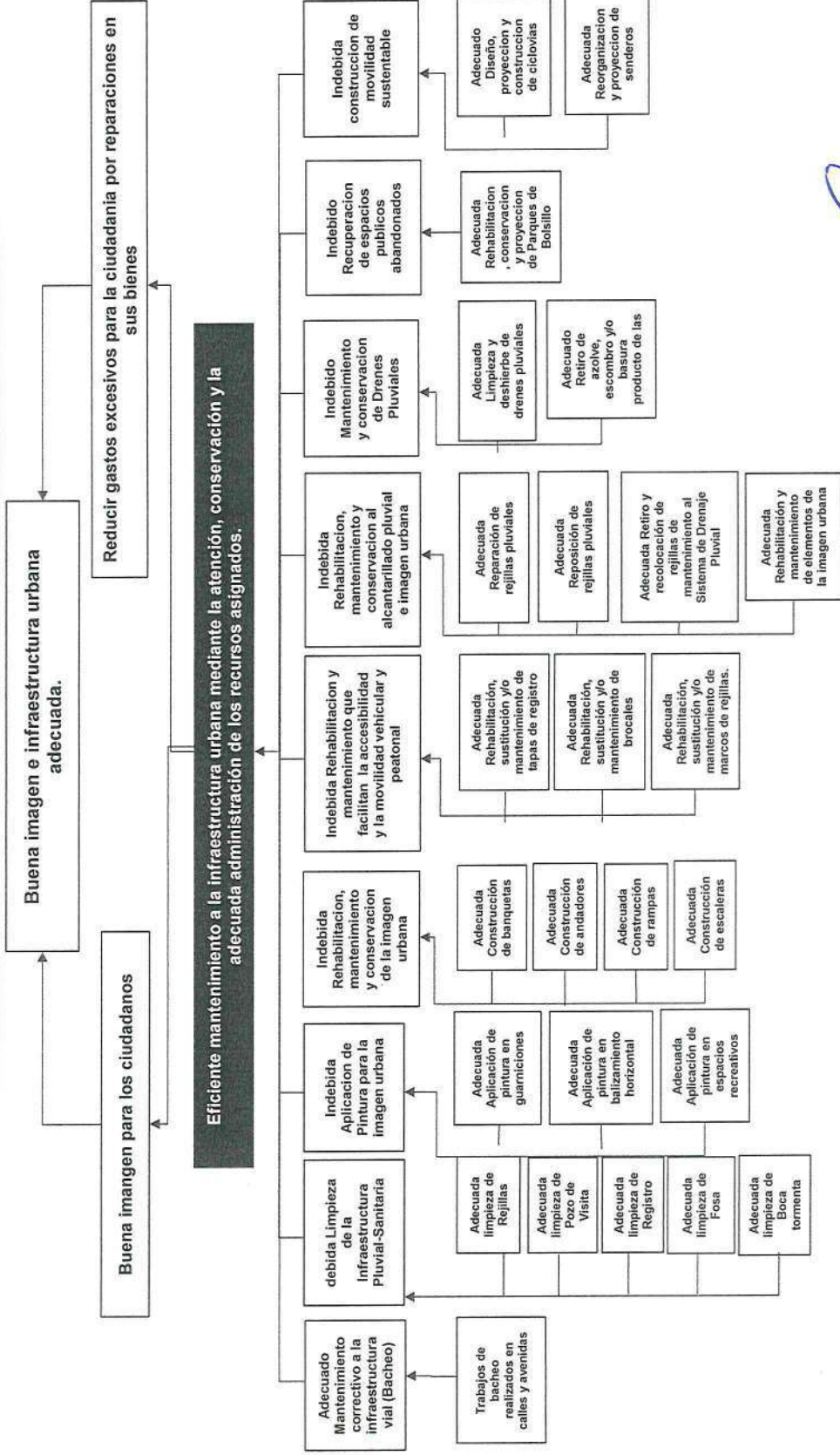

Elaboró

Revisó

P.Lic. Prisciliano Calles Salinas Hernandez  
Auxiliar Administrativo

Arq. Abraham Zuñiga Fierro  
Director de Movilidad

Autofotó  
Ing. Abel Diaz Ruiz



**Secretaría de Planeación y Evaluación**  
**Dirección de Planeación, Evaluación y Proyectos Estratégicos**  
**Matriz de Indicadores para Resultados 2021**

## Estructura Analítica del Programa Presupuestario

<b>Secretaría o Instituto a cargo:</b>	700	Secretaría de Obras Públicas, Desarrollo Urbano, Vivienda y Movilidad
<b>Unidad responsable de la elaboración:</b>	760	Dirección de Movilidad
<b>Proyecto:</b>	SO07	Mantenimiento y preservación de la imagen e infraestructura Urbana.

<b>Problemática (Proviene del árbol del problema)</b>	<b>Solución (Proviene del árbol del objetivo)</b>
<b>Efectos</b>	<b>Fines</b>
Mala imagen e infraestructura urbana inadecuada.	Buena imagen e infraestructura urbana adecuada.
<b>Problema</b>	<b>Objetivo</b>
<b>Población objetivo</b>	<b>Población objetivo</b>
148,924 hab	148,924 hab
<b>Descripción del problema</b>	<b>Descripción del resultado esperado</b>
Deficiente mantenimiento a la infraestructura urbana mediante la atención, conservación y la adecuada administración de los recursos asignados.	Eficiente mantenimiento a la infraestructura urbana mediante la atención, conservación y la adecuada administración de los recursos asignados.
<b>Magnitud (Línea base)</b>	<b>Magnitud (Resultado esperado)</b>
<b>Causas</b>	<b>Medios</b>
Inadecuado Mantenimiento correctivo a la infraestructura vial (Bacheo)	C.1 Adecuado Mantenimiento correctivo a la infraestructura vial (Bacheo)
Trabajos de bacheo no realizados en calles y avenidas	A.1 Trabajos de bacheo realizados en calles y avenidas
Indebida Limpieza de la Infraestructura Pluvial-Sanitaria	C.2 Debida Limpieza de la Infraestructura Pluvial-Sanitaria
Inadecuada limpieza de Rejillas pluviales	A.1 Adecuada limpieza de Rejillas pluviales
Inadecuada limpieza de Pozo de Visita	A.2 Adecuada limpieza de Pozo de Visita
Inadecuada limpieza de Registro	A.3 Adecuada limpieza de Registro
Inadecuada limpieza de Fosa Septica	A.4 Adecuada limpieza de Fosa Septica
Inadecuada limpieza de Boca tormenta	A.5 Adecuada limpieza de Boca tormenta
Indebida Aplicación de Pintura para la imagen urbana	C.3 Debida Aplicación de Pintura para la imagen urbana
Inadecuada Aplicación de pintura en guarniciones	A.1 Adecuada Aplicación de pintura en guarniciones
Inadecuada Aplicación de pintura en balizamiento horizontal	A.2 Adecuada Aplicación de pintura en balizamiento horizontal
Inadecuada Aplicación de pintura en espacios recreativos	A.3 Adecuada Aplicación de pintura en espacios recreativos
Indebida Rehabilitación, mantenimiento y conservación de la imagen urbana	C.4 Debida Rehabilitación, mantenimiento y conservación de la imagen urbana
Inadecuada Construcción de banquetas	A.1 Adecuada Construcción de banquetas
Inadecuada Construcción de andadores	A.2 Adecuada Construcción de andadores
Inadecuada Construcción de rampas	A.3 Adecuada Construcción de rampas
Inadecuada Construcción de escaleras	A.4 Adecuada Construcción de escaleras
Indebida Rehabilitación y mantenimiento que facilitan la accesibilidad y la movilidad vehicular y peatonal	C.5 Debida Rehabilitación y mantenimiento que facilitan la accesibilidad y la movilidad vehicular y peatonal
Inadecuada Rehabilitación, sustitución y/o mantenimiento de tapas de registro	A.1 Adecuada Rehabilitación, sustitución y/o mantenimiento de tapas de registro
Inadecuada Rehabilitación, sustitución y/o mantenimiento de brocales	A.2 Adecuada Rehabilitación, sustitución y/o mantenimiento de brocales

**Matriz de Indicadores para Resultados 2021**

Datos del Proyecto						
Secretaría o Instituto a cargo:	700 Secretaría de Obras Públicas, Desarrollo Urbano, Vivienda y Movilidad					
Unidad responsable de la elaboración:	760 Dirección de Movilidad					
Nombre del Proyecto:	SO07 Mantenimiento y preservación de la imagen e infraestructura Urbana.					
Definición del Proyecto:	Realizar obras de mantenimiento de la imagen e infraestructura urbana.					
Beneficiarios del Proyecto:	297,848 Habitantes					
Alineación al PMD, Eje:	5 Pachuca con infraestructura y con servicios de calidad.					
Objetivo Estratégico:	5.4 Infraestructura sostenible					
Objetivo General:	5.4.A Desarrollar proyectos de infraestructura de manera que garanticen la sostenibilidad urbana, económica y financiera, social, ambiental, incluida la resiliencia climática durante todo el ciclo de vida del proyecto para generar una ciudad ordenada, considerando el crecimiento acelerado de la población.					
	5.2.A Integrar el Plan de Movilidad Urbana Sostenible que priorice la jerarquía de la pirámide de movilidad, disminuir de forma considerable la congestión, ruido, contaminación					
Acción Estratégica:	5.4.A.8 Implementar programas de rescate y construcción de espacios públicos.					
	5.4.A.9 Eficientar los programas de bacheo y pavimentación en calles y avenidas del municipio.					
	5.2.A.2 Diseñar espacios que permitan lograr la conectividad eficiente de los diferentes medios de transporte, priorizando los no motorizados y no contaminantes.					
	9 Construir infraestructuras resilientes, promover la industrialización inclusiva y sostenible y fomentar la innovación					
Meta del Objetivo:	9.1 Desarrollar infraestructuras fiables, sostenibles, resilientes y de calidad, incluidas infraestructuras regionales y transfronterizas, para apoyar el desarrollo económico y el bienestar humano, haciendo especial hincapié en el acceso asequible y equitativo para todos.					
Modulo de la GDM: Indicador:	Infraestructura Sostenible					
Alineación transversal:	<table border="1"> <tr> <td>Número de componente y/o actividad</td> <td>SIPPINNA:</td> <td>C.3, C.8 Y C.9</td> <td>Innovación</td> <td>Número de componente y/o actividad</td> </tr> </table>	Número de componente y/o actividad	SIPPINNA:	C.3, C.8 Y C.9	Innovación	Número de componente y/o actividad
Número de componente y/o actividad	SIPPINNA:	C.3, C.8 Y C.9	Innovación	Número de componente y/o actividad		

Elaboró

P.Lic. Prisciliano Carlos Salinas Hernandez  
Auxiliar Administrativo

Revisó

Arq. Abraham Zúñiga Fierro  
Director de Movilidad

Autorizó

Ing. Abel Diaz Ruiz  
Secretario de Obras Públicas, Desarrollo Urbano, Vivienda y Movilidad



**Secretaría de Planeación y Evaluación**  
Dirección de Planeación, Evaluación y Proyectos Estratégicos

**Matriz de Indicadores para Resultados 2021**

Datos del Proyecto		
Secretaría o Instituto a cargo:	700	Secretaría de Obras Públicas, Desarrollo Urbano, Vivienda y Movilidad
Unidad responsable de la	760	Dirección de Movilidad
Nombre del Proyecto:	SO07	Mantenimiento y preservación de la imagen e infraestructura Urbana.

Matriz de Indicadores para Resultados					
Nivel	Objetivos	Indicadores	Fuentes de información	Medios de verificación	Supuestos
Fin	Contribuir a mejorar la imagen e infraestructura urbana mediante la atención, conservación y la adecuada administración de los recursos asignados.	Porcentaje de acciones de atención y conservación realizadas.	Archivo de información de la Dirección de Movilidad. (Petición ciudadanas ingresadas mediante oficios, 070, repostes en redes sociales, llamadas telefónicas directas a la Secretaría de Obras Públicas, Desarrollo Urbano, Vivienda Y Movilidad)	Expedientes Únicos.	Que se cuente con los recursos financiero, humanos, técnicos y materiales.
Propósito	Dar mantenimiento a la infraestructura urbana mediante la atención, conservación y la adecuada administración de los recursos asignados.	Porcentaje de avance de mantenimiento realizado.	Archivo de información de la Dirección de Movilidad. (Petición ciudadanas ingresadas mediante oficios, 070, repostes en redes sociales, llamadas telefónicas directas a la Secretaría de Obras Públicas, Desarrollo Urbano, Vivienda Y Movilidad)	Reportes al sistema 070, oficios y redes sociales.	Que los recursos financieros, humanos, técnicos y materiales sean suficientes.
Componentes	C.1. Metros cuadrados de bacheo realizados en la infraestructura vial	Porcentaje de metros cuadrados de bacheo realizados en la infraestructura vial	Peticiones ciudadanas ingresadas mediante oficios, 070, repostes en redes sociales, llamadas telefónicas directas a la Secretaría de Obras Públicas, Desarrollo Urbano, Vivienda Y Movilidad	Números Generadores, Reportes fotográficos, Croquis de localización	Que exista recurso financiero para la ejecución de trabajos de bacheo
Componentes	C.2. Limpieza de Rejillas pluviales	Porcentaje de limpieza de Rejillas pluviales	Peticiones ciudadanas ingresadas mediante oficios, 070, repostes en redes sociales, llamadas telefónicas directas a la Secretaría de Obras Públicas, Desarrollo Urbano, Vivienda Y Movilidad	Reportes de rejillas pluviales atendidas, Reportes fotográficos, Croquis de localización	Que los recursos financieros, humanos, técnicos y materiales sean suficientes.
Componentes	C.3. Metros cuadrados de pintura aplicada para la imagen urbana	Porcentaje de m2 de pintura aplicada para la imagen urbana	Inspección directa y petición ciudadana	Generadores, memoria fotográfica y croquis de localización	Personal, herramienta y materiales necesarios
Componentes	C.4. Metros cuadrados de rehabilitación, mantenimiento y conservación de la imagen urbana	Porcentaje de m2 de banquetas, andadores, rampas y escaleras atendidas	Inspección directa y petición ciudadana	Generadores, memoria fotográfica y croquis de localización	Personal, herramienta y materiales necesarios.
Componentes	C.5. Acciones de rehabilitación y mantenimiento que facilitan la accesibilidad y la movilidad vehicular y peatonal	Porcentaje de pzas de tapas de registro y brocales atendidos	Inspección directa y petición ciudadana	Generadores, memoria fotográfica y croquis de localización	Personal, herramienta y materiales necesarios
Componentes	C.6. Metros lineales de guarniciones	Porcentaje de ml de guarniciones construidas	Inspección directa y petición ciudadana	Generadores, memoria fotográfica y croquis de localización	Personal, herramienta y materiales necesarios
Componentes	C.7. Rehabilitación, mantenimiento y conservación de drenes pluviales	Porcentaje de ml de rehabilitación, mantenimiento y conservación al alcantarillado pluvial a imagen urbana	Inspección directa y petición ciudadana	Generadores, memoria fotográfica y croquis de localización	Maquinaria, Personal, herramienta y materiales necesarios
Componentes	C.8. Rehabilitación, conservación y proyección de Parques de Bolsillo	Porcentaje de Numero de Parques de bolsillo realizados	Inspección directa y/o petición ciudadana	Proyecto ejecutivo, expediente de obra, Generadores, memoria fotográfica y croquis de localización	Que se cuente con los recursos financieros, humanos, técnicos y materiales suficientes.
Componentes	C.9. Diseño, proyección y construcción de ciclovías y senderos que faciliten la movilidad sustentable	Porcentaje de metros lineales realizados en ciclovías y senderos realizadas	Inspección directa y/o petición ciudadana	Proyecto ejecutivo, expediente de obra, Generadores, memoria fotográfica y croquis de localización	Que se cuente con los recursos financieros, humanos, técnicos y materiales suficientes.

**C1**

Actividades	A.1. Trabajos de bacheo en calles y avenidas	Metros cuadrados de bacheo realizados	Peticiones ciudadanas ingresadas mediante oficios, 070, repostes en redes sociales, llamadas telefónicas directas a la Secretaría de Obras Públicas, Desarrollo Urbano, Vivienda Y Movilidad	Números Generadores, Reportes fotográficos, Croquis de localización	Que se cuente con los recursos humanos, técnicos y materiales suficientes.
-------------	--	---------------------------------------	--	---	--

**C2**

Actividades	A.1. Limpieza de Rejillas pluviales	No. de Rejillas pluviales	Peticiones ciudadanas ingresadas mediante oficios, 070, repostes en redes sociales, llamadas telefónicas directas a la Secretaría de Obras Públicas, Desarrollo Urbano, Vivienda Y Movilidad	Reportes de rejillas pluviales atendidas, Reportes fotográficos, Croquis de localización	Que se cuente con los recursos humanos, técnicos y materiales suficientes.
Actividades	A.2. Limpieza de Pozo de Visita	No. de Pozo de Visita	Peticiones ciudadanas ingresadas mediante oficios, 070, repostes en redes sociales, llamadas telefónicas directas a la Secretaría de Obras Públicas, Desarrollo Urbano, Vivienda Y Movilidad	Reportes de rejillas pluviales atendidas, Reportes fotográficos, Croquis de localización	Que se cuente con los recursos humanos, técnicos y materiales suficientes.

**Matriz de Indicadores para Resultados 2021**

Actividades	A.3. Limpieza de Registro	No. de Registro	Peticiones ciudadanas ingresadas mediante oficios, 070, repostes en redes sociales, llamadas telefónicas directas a la Secretaría de Obras Públicas, Desarrollo Urbano, Vivienda Y Movilidad	Reportes de rejillas pluviales atendidas, Reportes fotográficos, Croquis de localización	Que se cuente con los recursos humanos, técnicos y materiales suficientes.
Actividades	A.4. Limpieza de Fosa Septica	No. de Fosa Septica	Peticiones ciudadanas ingresadas mediante oficios, 070, repostes en redes sociales, llamadas telefónicas directas a la Secretaría de Obras Públicas, Desarrollo Urbano, Vivienda Y Movilidad	Reportes de rejillas pluviales atendidas, Reportes fotográficos, Croquis de localización	Que se cuente con los recursos humanos, técnicos y materiales suficientes.
Actividades	A.5. Limpieza de Boca tormenta	No. de Boca tormenta	Peticiones ciudadanas ingresadas mediante oficios, 070, repostes en redes sociales, llamadas telefónicas directas a la Secretaría de Obras Públicas, Desarrollo Urbano, Vivienda Y Movilidad	Reportes de rejillas pluviales atendidas, Reportes fotográficos, Croquis de localización	Que se cuente con los recursos humanos, técnicos y materiales suficientes.
<b>C3</b>					
Actividades	A.1. Aplicación de pintura en guarniciones	m2 aplicación de pintura en guarniciones	Inspección directa y petición ciudadana	Generadores, memoria fotográfica y croquis de localización	Personal, herramienta y materiales necesarios
Actividades	A.2. Aplicación de pintura en balizamiento horizontal	m2 aplicación de pintura en balizamiento horizontal	Inspección directa y petición ciudadana	Generadores, memoria fotográfica y croquis de localización	Personal, herramienta y materiales necesarios
Actividades	A.3. Aplicación de pintura en espacios recreativos	m2 aplicación de pintura en espacios recreativos	Inspección directa y petición ciudadana	Generadores, memoria fotográfica y croquis de localización	Personal, herramienta y materiales necesarios
<b>C4</b>					
Actividades	A.1. Construcción de banquetas	m2 de banquetas construidas	Inspección directa y petición ciudadana	Generadores, memoria fotográfica y croquis de localización	Personal, herramienta y materiales necesarios
Actividades	A.2. Construcción de andadores	m2 de andadores construidos	Inspección directa y petición ciudadana	Generadores, memoria fotográfica y croquis de localización	Personal, herramienta y materiales necesarios
Actividades	A.3. Construcción de rampas	m2 de construcción de rampas	Inspección directa y petición ciudadana	Generadores, memoria fotográfica y croquis de localización	Personal, herramienta y materiales necesarios
Actividades	A.4. Construcción de escaleras	m2 de construcción de escaleras	Inspección directa y petición ciudadana	Generadores, memoria fotográfica y croquis de localización	Personal, herramienta y materiales necesarios
<b>C5</b>					
Actividades	A.1. Rehabilitación, sustitución y/o mantenimiento de tapas de registro	Rehabilitación, sustitución y/o mantenimiento de tapas de registro	Inspección directa y petición ciudadana	Generadores, memoria fotográfica y croquis de localización	Personal, herramienta y materiales necesarios
Actividades	A.2. Rehabilitación, sustitución y/o mantenimiento de brocales	Rehabilitación, sustitución y/o mantenimiento de tapas de registro	Inspección directa y petición ciudadana	Generadores, memoria fotográfica y croquis de localización	Personal, herramienta y materiales necesarios
Actividades	A.2. Rehabilitación, sustitución y/o mantenimiento de marcos de rejillas.	Rehabilitación, sustitución y/o marcos de rejillas pluviales.	Inspección directa y petición ciudadana	Generadores, memoria fotográfica y croquis de localización	Personal, herramienta y materiales necesarios
<b>C6</b>					
Actividades	A.1. Reparación de rejillas pluviales	m2 reparación de rejillas pluviales	Inspección directa y petición ciudadana	Generadores, memoria fotográfica y croquis de localización	Personal, herramienta y materiales necesarios
Actividades	A.2. Reposición de rejillas pluviales	m2 reposición de rejillas pluviales	Inspección directa y petición ciudadana	Generadores, memoria fotográfica y croquis de localización	Personal, herramienta y materiales necesarios
Actividades	A.3. Retiro y re colocación de rejillas de mantenimiento al Sistema de Drenaje Pluvial	m2 Retiro y re colocación de rejillas de mantenimiento al Sistema de Drenaje Pluvial	Inspección directa y petición ciudadana	Generadores, memoria fotográfica y croquis de localización	Personal, herramienta y materiales necesarios
Actividades	A.4. Rehabilitación y mantenimiento de elementos de la imagen urbana	m2 Rehabilitación y mantenimiento de elementos de la imagen urbana	Inspección directa y petición ciudadana	Generadores, memoria fotográfica y croquis de localización	Personal, herramienta y materiales necesarios
<b>C7</b>					
Actividades	A.1. Limpieza y deshierbe de dren pluvial	m1 Limpieza y deshierbe de dren pluvial	Inspección directa y petición ciudadana	Generadores, memoria fotográfica y croquis de localización	Personal, herramienta y materiales necesarios
Actividades	A.2. Retiro de azolve, escombros y/o basura producto de las lluvias	m3 Retiro de azolve, escombros y/o basura producto de las lluvias	Inspección directa y petición ciudadana	Generadores, memoria fotográfica y croquis de localización	Personal, herramienta y materiales necesarios
<b>C8</b>					
Actividades	A.1. Rehabilitación, conservación y proyección de Parques de Bolsillo	No. de Parques de bolsillo	Inspección directa y/o petición ciudadana	Proyecto ejecutivo, expediente de obra, Generadores, memoria fotográfica y croquis de localización	Que se cuente con los recursos financieros, humanos, técnicos y materiales suficientes.
<b>C9</b>					
Actividades	A.1. Diseño, proyección y construcción de ciclovías	m1 de construcción de ciclovías	Inspección directa y/o petición ciudadana	Proyecto ejecutivo, expediente de obra, Generadores, memoria fotográfica y croquis de localización	Que se cuente con los recursos financieros, humanos, técnicos y materiales suficientes.
Actividades	A.2. Reorganización y proyección de senderos	m1 de construcción de senderos	Inspección directa y/o petición ciudadana	Proyecto ejecutivo, expediente de obra, Generadores, memoria fotográfica y croquis de localización	Que se cuente con los recursos financieros, humanos, técnicos y materiales suficientes.



Secretaría de Planeación y Evaluación  
Dirección de Planeación, Evaluación y Proyectos Estratégicos

Matriz de Indicadores para Resultados 2021

Elaboró

P.Lic. Prisciliano Carlos Salinas Hernandez  
Auxiliar Administrativo

Revisó

Arq. Abraham Zuñiga Fierro  
Director de Movilidad

Autorizó

Ing. Abel Diaz Ruiz  
Secretario de Obras Públicas, Desarrollo Urbano, Vivienda y Movilidad



**Ficha de Indicador**

**Datos del Proyecto**

Secretaría o Instituto a cargo:	700	Secretaría de Obras Públicas, Desarrollo Urbano, Vivienda y Movilidad
Unidad responsable de la elaboración:	760	Dirección de Movilidad
Proyecto:	SO07	Mantenimiento y preservación de la imagen e infraestructura Urbana.
Definición del Proyecto:	Mantenimiento y preservación de la imagen e infraestructura Urbana.	
Beneficiarios del Proyecto:	297848	Habitantes
Alineación al PMD, Eje:	5	Pachuca con infraestructura y con servicios de calidad.
Objetivo Estratégico:	5.4	Infraestructura sostenible
Objetivo General:	5.4.A	Desarrollar proyectos de infraestructura de manera que garanticen la sostenibilidad urbana, económica y financiera, social, ambiental, incluida la resiliencia climática durante todo el ciclo de vida del proyecto para generar una ciudad ordenada, considerando el crecimiento acelerado de la población.
Acción Estratégica:	5.4.A.9	Eficientar los programas de bacheo y pavimentación en calles y avenidas del municipio.

**Datos de Identificación del Indicador**

Nombre del Componente:	C.1. Metros cuadrados de bacheo realizados en la infraestructura vial			
Nombre del Indicador:	Porcentaje de metros cuadrados de bacheo realizados en la infraestructura vial			
Tipo de Indicador:	<b>Estratégico</b>		<b>Gestión</b>	X
Dimensión a Medir:	<b>Eficacia</b>	X	<b>Eficiencia</b>	
	<b>Calidad</b>		<b>Economía</b>	

**Datos del Indicador**

Fórmula:	PMCBRI=(NMCBRI/NMCBRP)*100		
Variables:	PMCBRI= Porcentaje de metros cuadrados de bacheo realizados en la infraestructura vial		
	NMCBRI= Número de Metros Cuadrados de Bacheo Realizados en la Infraestructura Vial realizados.		
	NMCBRI= Número de Metros Cuadrados de Bacheo Realizados en la Infraestructura Vial programados.		
Unidad de medida (variables):	M2 de bacheo		
Medios de verificación:	Números Generadores, Reportes fotográficos, Croquis de localización		
Unidad de medida del resultado:	Porcentaje		
Frecuencia de medición:	Trimestral	<b>Período de cumplimiento:</b>	Anual
Semaforización:	Verde:	>66.66	Línea base:
	Amarillo:	<66.66	
	Rojo:	<33.33	
			44,600

Elaboró

P.Lic. Prisciliano Carlos Salinas Hernandez  
Auxiliar Administrativo

Revisó

Arq. Abraham Zuñiga Fierro  
Director de Movilidad

Autorizó

Ing. Abel Diaz Ruiz  
Secretario de Obras Públicas, Desarrollo Urbano,  
Vivienda y Movilidad

**Ficha de Indicador**

**Datos del Proyecto**

Secretaría o Instituto a cargo:	700	Secretaría de Obras Públicas, Desarrollo Urbano, Vivienda y Movilidad
Unidad responsable de la elaboración:	760	Dirección de Movilidad
Proyecto:	SO07	Mantenimiento y preservación de la imagen e infraestructura Urbana.
Definición del Proyecto:	Mantenimiento y preservación de la imagen e infraestructura Urbana.	
Beneficiarios del Proyecto:	297848	Habitantes
Alíneación al PMD, Eje:	5	Pachuca con infraestructura y con servicios de calidad.
Objetivo Estratégico:	5.4	Infraestructura sostenible
Objetivo General:	5.4.A	Desarrollar proyectos de infraestructura de manera que garanticen la sostenibilidad urbana, económica y financiera, social, ambiental, incluida la resiliencia climática durante todo el ciclo de vida del proyecto para generar una ciudad ordenada, considerando el crecimiento acelerado de la población.
Acción Estratégica:	5.4.A.8	Implementar programas de rescate y construcción de espacios públicos.

**Datos de Identificación del Indicador**

Nombre del Componente:	C.2. Limpieza de Rejillas pluviales			
Nombre del Indicador:	Porcentaje de limpieza de Rejillas pluviales			
Tipo de Indicador:	<b>Estratégico</b>		<b>Gestión</b>	X
Dimensión a Medir:	<b>Eficacia</b>	X	<b>Eficiencia</b>	
	<b>Calidad</b>		<b>Economía</b>	

**Datos del Indicador**

Fórmula:	PLRPR= (NLRPR/NLRPP)*100		
Variables:	PLRPR= Porcentaje de limpieza de Rejillas Pluviales Realizadas		
	NLRPR= Número de limpieza de Rejillas Pluviales Realizadas		
	NLRPP= Número de limpieza de Rejillas Pluviales Programadas		
Unidad de medida (variables):	Limpieza de rejillas pluviales		
Medios de verificación:	Reportes de rejillas pluviales atendidas, Reportes fotográficos, Croquis de localización		
Unidad de medida del resultado:	Porcentaje		
Frecuencia de medición:	Trimestral	<b>Período de cumplimiento:</b>	Anual
Semaforización:	<b>Verde:</b>	>66.66	<b>Línea base:</b> 470
	<b>Amarillo:</b>	<66.66	
	<b>Rojo:</b>	<33.33	

Elaboró

Revisó

Autorizo

P.Lic. Prisciliano Carlos Salinas Hernandez  
Auxiliar Administrativo

Arq. Abraham Zuñiga Fierro  
Director de Movilidad

Ing. Abel Díaz Ruiz  
Secretario de Obras Públicas, Desarrollo Urbano,  
Vivienda y Movilidad

**Ficha de Indicador**

**Datos del Proyecto**

Secretaría o Instituto a cargo:	700	Secretaría de Obras Públicas, Desarrollo Urbano, Vivienda y Movilidad
Unidad responsable de la elaboración:	760	Dirección de Movilidad
Proyecto:	SO07	Mantenimiento y preservación de la imagen e infraestructura Urbana.
Definición del Proyecto:	Mantenimiento y preservación de la imagen e infraestructura Urbana.	
Beneficiarios del Proyecto:	297848	Habitantes
Alineación al PMD, Eje:	5	Pachuca con infraestructura y con servicios de calidad.
Objetivo Estratégico:	5.4	Infraestructura sostenible
Objetivo General:	5.4.A	Desarrollar proyectos de infraestructura de manera que garanticen la sostenibilidad urbana, económica y financiera, social, ambiental, incluida la resiliencia climática durante todo el ciclo de vida del proyecto para generar una ciudad ordenada, considerando el crecimiento acelerado de la población.
Acción Estratégica:	5.4.A.8	Implementar programas de rescate y construcción de espacios públicos.

**Datos de Identificación del Indicador**

Nombre del Componente:	C.3.Metros cuadrados de pintura aplicada para la imagen urbana			
Nombre del Indicador:	Porcentaje de m2 de pintura aplicada para la imagen urbana			
Tipo de Indicador:	<b>Estratégico</b>		<b>Gestión</b>	X
Dimensión a Medir:	<b>Eficacia</b>	X	<b>Eficiencia</b>	
	<b>Calidad</b>		<b>Economía</b>	

**Datos del Indicador**

Fórmula:	PMCPA=(NMCPA/NMCPPA)*100		
Variables:	PMCPA= Porcentaje de Metros Cuadrados de Pintura Aplicada NMCPA= Número de Metros Cuadrados de Pintura Aplicada NMCPP= Número de Metros Cuadrados de Pintura Programada		
Unidad de medida (variables):	Pintura aplicada		
Medios de verificación:	Generadores, memoria fotográfica y croquis de localización		
Unidad de medida del resultado:	Porcentaje		
Frecuencia de medición:	Trimestral	Período de cumplimiento:	Anual
Semaforización:	Verde:	>66.66	Línea base:
	Amarillo:	<66.66	
	Rojo:	<33.33	
			22,000

Elaboró

Revisó

Autorizó

P.Lic. Prisciliano Carlos Salinas Hernandez  
Auxiliar Administrativo

Arq. Abraham Zuñiga Fierro  
Director de Movilidad

Ing. Abel Diaz Ruiz  
Secretario de Obras Públicas, Desarrollo Urbano,  
Vivienda y Movilidad

**Ficha de Indicador**

**Datos del Proyecto**

Secretaría o Instituto a cargo:	700	Secretaría de Obras Públicas, Desarrollo Urbano, Vivienda y Movilidad
Unidad responsable de la elaboración:	760	Dirección de Movilidad
Proyecto:	SO07	Mantenimiento y preservación de la imagen e infraestructura Urbana.
Definición del Proyecto:	Mantenimiento y preservación de la imagen e infraestructura Urbana.	
Beneficiarios del Proyecto:	297848	Habitantes
Alineación al PMD, Eje:	5	Pachuca con infraestructura y con servicios de calidad.
Objetivo Estratégico:	5.4	Infraestructura sostenible
Objetivo General:	5.4.A	Desarrollar proyectos de infraestructura de manera que garanticen la sostenibilidad urbana, económica y financiera, social, ambiental, incluida la resiliencia climática durante todo el ciclo de vida del proyecto para generar una ciudad ordenada, considerando el crecimiento acelerado de la población.
Acción Estratégica:	5.4.A.8	Implementar programas de rescate y construcción de espacios públicos.

**Datos de Identificación del Indicador**

Nombre del Componente:	C.4. Metros cuadrados de rehabilitación, mantenimiento y conservación de la imagen urbana			
Nombre del Indicador:	Porcentaje de m2 de banquetas, andadores, rampas y escaleras atendidas			
Tipo de Indicador:	<b>Estratégico</b>		<b>Gestión</b>	X
Dimensión a Medir:	<b>Eficacia</b>	X	<b>Eficiencia</b>	
	<b>Calidad</b>		<b>Economía</b>	

**Datos del Indicador**

Fórmula:	PMCBAREA=(NMCBAREA/NMBAREP)*100		
Variables:	PMCBAREA=Porcentaje de Metros Cuadrados de Banquetas, Andadores, Rampas y Escaleras Atendidas		
	NMCBAREA=Número de Metros Cuadrados de Banquetas, Andadores, Rampas y Escaleras Atendidas		
	NMBAREP=Número de Metros Cuadrados de Banquetas, Andadores, Rampas y Escaleras Programadas		
Unidad de medida (variables):	Banquetas, andadores, rampas y escaleras atendidas		
Medios de verificación:	Generadores, memoria fotográfica y croquis de localización		
Unidad de medida del resultado:	Porcentaje		
Frecuencia de medición:	Trimestral	<b>Período de cumplimiento:</b>	Anual
Semaforización:	Verde:	>66.66	Línea base:
	Amarillo:	<66.66	
	Rojo:	<33.33	
			120

Elaboró

Revisó

Autorizó

P.Lic. Prisciliano Carlos Salinas Hernandez  
Auxiliar Administrativo

Arq. Abraham Zuñiga Fierro  
Director de Movilidad

Ing. Abel Díaz Ruiz  
Secretario de Obras Públicas, Desarrollo Urbano,  
Vivienda y Movilidad

**Ficha de Indicador**

**Datos del Proyecto**

Secretaría o Instituto a cargo:	700	Secretaría de Obras Públicas, Desarrollo Urbano, Vivienda y Movilidad
Unidad responsable de la elaboración:	760	Dirección de Movilidad
Proyecto:	SO07	Mantenimiento y preservación de la imagen e infraestructura Urbana.
Definición del Proyecto:	Mantenimiento y preservación de la imagen e infraestructura Urbana.	
Beneficiarios del Proyecto:	297848	Habitantes
Alineación al PMD, Eje:	5	Pachuca con infraestructura y con servicios de calidad.
Objetivo Estratégico:	5.4	Infraestructura sostenible
Objetivo General:	5.4.A	Desarrollar proyectos de infraestructura de manera que garanticen la sostenibilidad urbana, económica y financiera, social, ambiental, incluida la resiliencia climática durante todo el ciclo de vida del proyecto para generar una ciudad ordenada, considerando el crecimiento acelerado de la población.
Acción Estratégica:	5.4.A.8	Implementar programas de rescate y construcción de espacios públicos.

**Datos de Identificación del Indicador**

Nombre del Componente:	C.5. Acciones de rehabilitación y mantenimiento que facilitan la accesibilidad y la movilidad vehicular y peatonal			
Nombre del Indicador:	Porcentaje de pzas de tapas de registro y o brocales atendidos			
Tipo de Indicador:	<b>Estratégico</b>		<b>Gestión</b>	X
Dimensión a Medir:	<b>Eficacia</b>	X	<b>Eficiencia</b>	
	<b>Calidad</b>		<b>Economía</b>	

**Datos del Indicador**

Fórmula:	PPTRBA=(NPTRBA/NPTRBP)*100		
Variables:	PPTRBA= Porcentaje de Piezas de Tapas de Registro y/o Brocales Atendidos		
	NPTRBA= Número de Piezas de Tapas de Registro y/o Brocales Atendidos		
	NPTRBP= Número de Piezas de Tapas de Registro y/o Brocales Programados		
Unidad de medida (variables):	Porcentaje de pzas de tapas de registro y o brocales atendidos		
Medios de verificación:	Generadores, memoria fotográfica y croquis de localización		
Unidad de medida del resultado:	Tapas de registro		
Frecuencia de medición:	Trimestral	Período de cumplimiento:	Anual
Semaforización:	Verde:	>66.66	Línea base:
	Amarillo:	<66.66	
	Rojo:	<33.33	
			33

Elaboró

P.Lic. Prisciliano Carlos Salinas Hernandez  
Auxiliar Administrativo

Revisó

Arq. Abraham Zuñiga Fierro  
Director de Movilidad

Autorizó

Ing. Abel Díaz Ruiz  
Secretario de Obras Públicas, Desarrollo Urbano,  
Vivienda y Movilidad

**Ficha de Indicador**

**Datos del Proyecto**

Secretaría o Instituto a cargo:	700	Secretaría de Obras Públicas, Desarrollo Urbano, Vivienda y Movilidad
Unidad responsable de la elaboración:	760	Dirección de Movilidad
Proyecto:	SO07	Mantenimiento y preservación de la imagen e infraestructura Urbana.
Definición del Proyecto:	Mantenimiento y preservación de la imagen e infraestructura Urbana.	
Beneficiarios del Proyecto:	297848	Habitantes
Alineación al PMD, Eje:	5	Pachuca con infraestructura y con servicios de calidad.
Objetivo Estratégico:	5.4	Infraestructura sostenible
Objetivo General:	5.4.A	Desarrollar proyectos de infraestructura de manera que garanticen la sostenibilidad urbana, económica y financiera, social, ambiental, incluida la resiliencia climática durante todo el ciclo de vida del proyecto para generar una ciudad ordenada, considerando el crecimiento acelerado de la población.
Acción Estratégica:	5.4.A.8	Implementar programas de rescate y construcción de espacios públicos.

**Datos de Identificación del Indicador**

Nombre del Componente:	C.6. Metros lineales de guarniciones		
Nombre del Indicador:	Porcentaje de ml de guarniciones construidas		
Tipo de Indicador:	<b>Estratégico</b>		<b>Gestión</b>
			X
Dimensión a Medir:	<b>Eficacia</b>	X	<b>Eficiencia</b>
	<b>Calidad</b>		<b>Economía</b>

**Datos del Indicador**

Fórmula:	$PMLGC = (NMLGC / NMLGP) * 100$		
Variables:	PMLGC=Porcentaje de Metros Lineales de Guarniciones Construidas		
	NMLGC=Número de Metros Lineales de Guarniciones Construidas		
	NMLGP=Número de Metros Lineales de Guarniciones Programados		
Unidad de medida (variables):	Guarniciones		
Medios de verificación:	Generadores, memoria fotográfica y croquis de localización		
Unidad de medida del resultado:	Porcentaje		
Frecuencia de medición:	Trimestral	<b>Período de cumplimiento:</b>	Anual
Semafización:	Verde:	>66.66	Línea base:
	Amarillo:	<66.66	
	Rojo:	<33.33	
			220

Elaboró

Revisó

Autorizó

P.Lic. Prisciliano Carlos Salinas Hernandez  
Auxiliar Administrativo

Arq. Abraham Zuñiga Fierro  
Director de Movilidad

Ing. Abel Diaz Ruiz  
Secretario de Obras Públicas, Desarrollo Urbano,  
Vivienda y Movilidad

**Ficha de Indicador**

**Datos del Proyecto**

Secretaría o Instituto a cargo:	700	Secretaría de Obras Públicas, Desarrollo Urbano, Vivienda y Movilidad
Unidad responsable de la elaboración:	760	Dirección de Movilidad
Proyecto:	SO07	Mantenimiento y preservación de la imagen e infraestructura Urbana.
Definición del Proyecto:	Mantenimiento y preservación de la imagen e infraestructura Urbana.	
Beneficiarios del Proyecto:	297848	Habitantes
Alineación al PMD, Eje:	5	Pachuca con infraestructura y con servicios de calidad.
Objetivo Estratégico:	5.4	Infraestructura sostenible
Objetivo General:	5.4.A	Desarrollar proyectos de infraestructura de manera que garanticen la sostenibilidad urbana, económica y financiera, social, ambiental, incluida la resiliencia climática durante todo el ciclo de vida del proyecto para generar una ciudad ordenada, considerando el crecimiento acelerado de la población.
Acción Estratégica:	5.4.A.8	Implementar programas de rescate y construcción de espacios públicos.

**Datos de Identificación del Indicador**

Nombre del Componente:	C.7. Rehabilitación, mantenimiento y conservación de drenes pluviales			
Nombre del Indicador:	Porcentaje de ml de rehabilitación, mantenimiento y conservación al alcantarillado pluvial e imagen urbana			
Tipo de Indicador:	<b>Estratégico</b>		<b>Gestión</b>	X
Dimensión a Medir:	<b>Eficacia</b>	X	<b>Eficiencia</b>	
	<b>Calidad</b>		<b>Economía</b>	

**Datos del Indicador**

Fórmula:	PRMCAPIUR=(NRMCAPIUR/NRMCAIUPP)*100		
Variables:	PRMCAPIUR=Porcentaje de Rehabilitación, Mantenimiento y Conservación de Drenes Pluviales NRMCAPIUR=Número de Rehabilitación, Mantenimiento y Conservación de Drenes Pluviales Realizadas NRMCAIUPP=Número de Rehabilitación, Mantenimiento y Conservación de Drenes Pluviales Programada		
Unidad de medida (variables):	Rehabilitación, Mantenimiento y Conservación		
Medios de verificación:	Generadores, memoria fotográfica y croquis de localización		
Unidad de medida del resultado:	Porcentaje		
Frecuencia de medición:	Trimestral	<b>Período de cumplimiento:</b>	Anual
Semafización:	Verde:	>66.66	Línea base:
	Amarillo:	<66.66	
	Rojo:	<33.33	
			9,400

Elaboró

Revisó

Autorizó

P.Lic. Prisciliano Carlos Salinas Hernandez  
Auxiliar Administrativo

Arq. Abraham Zuñiga Fierro  
Director de Movilidad

Ing. Abel Diaz Ruiz  
Secretario de Obras Públicas, Desarrollo Urbano,  
Vivienda y Movilidad

**Ficha de Indicador**

**Datos del Proyecto**

Secretaría o Instituto a cargo:	700	Secretaría de Obras Públicas, Desarrollo Urbano, Vivienda y Movilidad
Unidad responsable de la elaboración:	760	Dirección de Movilidad
Proyecto:	SO07	Mantenimiento y preservación de la imagen e infraestructura Urbana.
Definición del Proyecto:	Mantenimiento y preservación de la imagen e infraestructura Urbana.	
Beneficiarios del Proyecto:	297848	Habitantes
Alineación al PMD, Eje:	5	Pachuca con infraestructura y con servicios de calidad.
Objetivo Estratégico:	5.4	Infraestructura sostenible
Objetivo General:	5.2.A	Integrar el Plan de Movilidad Urbana Sostenible que priorice la jerarquía de la pirámide de movilidad, disminuir de forma considerable la congestión, ruido, contaminación
Acción Estratégica:	5.2.A.2	Diseñar espacios que permitan lograr la conectividad eficiente de los diferentes medios de transporte, priorizando los no motorizados y no contaminantes.

**Datos de Identificación del Indicador**

Nombre del Componente:	C.8. Rehabilitación, conservación y proyección de Parques de Bolsillo			
Nombre del Indicador:	Porcentaje de Numero de Parques de bolsillo realizados			
Tipo de Indicador:	<b>Estratégico</b>		<b>Gestión</b>	X
Dimensión a Medir:	<b>Eficacia</b>	X	<b>Eficiencia</b>	
	<b>Calidad</b>		<b>Economía</b>	

**Datos del Indicador**

Fórmula:	$PRMCAPUIUR = (NRMCAPIUR / NRMCAIUPP) * 100$			
Variables:	PRMCAPUIUR=Porcentaje de Rehabilitación, conservación y proyección de Parques de Bolsillo NRMCAPIUR=Número de Rehabilitación, conservación y proyección de Parques de Bolsillo Realizadas NRMCAIUPP=Número de Rehabilitación, conservación y proyección de Parques de Bolsillo Programada			
Unidad de medida (variables):	Rehabilitación, conservación y proyección			
Medios de verificación:	Proyecto ejecutivo, expediente de obra, Generadores, memoria fotográfica y croquis de localización			
Unidad de medida del resultado:	Porcentaje			
Frecuencia de medición:	Trimestral	<b>Periodo de cumplimiento:</b>		Anual
Semaforización:	Verde:	>66.66	Línea base:	5
	Amarillo:	<66.66		
	Rojo:	<33.33		

Elaboró

Revisó

Autorizó

P.Lic. Prisciliano Carlos Salinas Hernandez  
Auxiliar Administrativo

Arq. Abraham Zuñiga Fierro  
Director de Movilidad

Ing. Abel Diaz Ruiz  
Secretario de Obras Públicas, Desarrollo Urbano,  
Vivienda y Movilidad



**Ficha de Indicador**

**Datos del Proyecto**

Secretaría o Instituto a cargo:	700	Secretaría de Obras Públicas, Desarrollo Urbano, Vivienda y Movilidad
Unidad responsable de la elaboración:	760	Dirección de Movilidad
Proyecto:	SO07	Mantenimiento y preservación de la imagen e infraestructura Urbana.
Definición del Proyecto:	Mantenimiento y preservación de la imagen e infraestructura Urbana.	
Beneficiarios del Proyecto:	297848	Habitantes
Alineación al PMD, Eje:	5	Pachuca con infraestructura y con servicios de calidad.
Objetivo Estratégico:	5.4	Infraestructura sostenible
Objetivo General:	5.2.A	Integrar el Plan de Movilidad Urbana Sostenible que priorice la jerarquía de la pirámide de movilidad, disminuir de forma considerable la congestión, ruido, contaminación
Acción Estratégica:	5.2.A.2	Diseñar espacios que permitan lograr la conectividad eficiente de los diferentes medios de transporte, priorizando los no motorizados y no contaminantes.

**Datos de Identificación del Indicador**

Nombre del Componente:	C.9. Diseño, proyección y construcción de ciclovías y senderos que faciliten la movilidad sustentable		
Nombre del Indicador:	Porcentaje de metros lineales realizados en ciclovías y senderos realizadas		
Tipo de Indicador:	<b>Estratégico</b>		<b>Gestión</b>
		X	X
Dimensión a Medir:	<b>Eficacia</b>	X	<b>Eficiencia</b>
	<b>Calidad</b>		<b>Economía</b>

**Datos del Indicador**

Fórmula:	$PRMCAPUIUR = (NRMCAPIUR / NRMCAIUPP) * 100$		
Variables:	PRMCAPUIUR=Porcentaje de Diseño, proyección y construcción de ciclovías y senderos que faciliten la movilidad sustentable NRMCAPIUR=Número de Diseño, proyección y construcción de ciclovías y senderos que faciliten la movilidad sustentable Realizadas NRMCAIUPP=Número de Diseño, proyección y construcción de ciclovías y senderos que faciliten la movilidad sustentable Programada		
Unidad de medida (variables):	Diseño, proyección y construcción		
Medios de verificación:	Proyecto ejecutivo, expediente de obra, Generadores, memoria fotográfica y croquis de localización		
Unidad de medida del resultado:	Porcentaje		
Frecuencia de medición:	Trimestral	Período de cumplimiento:	Anual
Semaforización:	Verde:	>66.66	Línea base:
	Amarillo:	<66.66	
	Rojo:	<33.33	
			15,400

Elaboró

Revisó

Autorizo

P.Lic. Prisciliano Carlos Salinas Hernandez  
Auxiliar Administrativo

Arq. Abraham Zuñiga Fierro  
Director de Movilidad

Ing. Abel Díaz Ruiz  
Secretario de Obras Públicas, Desarrollo Urbano,  
Vivienda y Movilidad



**Secretaría de Planeación y Evaluación  
Dirección de Planeación, Evaluación y Proyectos Estratégicos**

**Formato de Calendarización por Proyecto**

Secretaría o Instituto a cargo:	700	Secretaría de Obras Públicas, Desarrollo Urbano, Vivienda y Movilidad
Unidad responsable de la elaboración:	760	Dirección de Movilidad
Proyecto:	SO07	Mantenimiento y preservación de la imagen e infraestructura Urbana.
Definición del Proyecto:		
Beneficiarios del Proyecto:	297848	Mantenimiento y preservación de la imagen e infraestructura Urbana.

Presupuesto asignado por proyecto:

**Calendarización de las Metas Anuales, Avance Programado**

Componentes (Bienes / Servicios)	Nombre del indicador	Unidad de medida	Enero	Febrero	Marzo	Abril	Mayo	Junio	Julio	Agosto	Septiembre	Octubre	Noviembre	Diciembre	Acumulado
C.1. Metros cuadrados de bacheo realizados en la infraestructura vial	Porcentaje de metros cuadrados de bacheo realizados en la infraestructura vial	M2	300	300	3,500	3,500	4,000	5,500	5,500	4,000	4,000	4,000	5,500	4,500	44,600
C.2. Limpieza de Rejillas pluviales	Porcentaje de limpieza de Rejillas pluviales	PZA	40	40	40	40	40	40	40	40	40	40	40	30	470
C.3. Metros cuadrados de pintura aplicada para la imagen urbana	Porcentaje de m2 de pintura aplicada para la imagen urbana	M2	1,000	1,000	2,000	2,000	2,000	2,000	2,000	2,000	2,000	2,000	2,000	2,000	22,000
C.4. Metros cuadrados de rehabilitación, mantenimiento y conservación de la imagen urbana	Porcentaje de m2 de banquetas, andadores, rampas y escaleras atendidas	M2	10	10	10	10	10	10	10	10	10	10	10	10	120
C.5. Acciones de rehabilitación y mantenimiento que facilitan la accesibilidad y la movilidad vehicular y peatonal	Porcentaje pzas de tapas de registro y o brocales atendidos	PZA	0	3	3	3	3	3	3	3	3	3	3	3	33
C.6. Metros lineales de guarniciones	Porcentaje de ml de guarniciones construidas	ML	5	20	20	20	20	20	20	20	20	20	20	15	220
C.7. Rehabilitación, mantenimiento y conservación de drenes pluviales	Porcentaje de ml de rehabilitación, mantenimiento y conservación al alcantarillado pluvial e imagen urbana	ML	0	2,000	2,000	2,000	2,000	200	200	200	200	200	200	200	9,400
C.8. Rehabilitación, conservación y proyección de Parques de Bolsillo	Porcentaje de Numero de Parques de bolsillo realizados	PZA	0	0	1	0	1	0	1	0	1	0	1	0	5
C.9. Diseño, proyección y construcción de ciclovías y senderos que faciliten la movilidad sustentable	Porcentaje de metros lineales realizados en ciclovías y senderos realizados	ML	0	0	1,500	1,500	1,600	1,600	1,600	1,600	1,500	1,500	1,500	1,500	15,400

Elaboró

P. Lic. Prisciliano Carlos Salinas Hernandez  
Auxiliar Administrativo

Revisó

Arq. Abraham Zuñiga Fierro  
Director de Movilidad

Autorizó

Ing. Abel Blaz Ruiz  
Secretario de Obras Públicas, Desarrollo Urbano, Vivienda y Movilidad