



Secretaría de Planeación y Evaluación
Dirección de Planeación, Evaluación y Proyectos Estratégicos

Matriz de Indicadores para Resultados 2021

Diagnóstico del Problema

Datos del Proyecto

Secretaría o Instituto a cargo:	700	Secretaria de Obras Públicas, Desarrollo Urbano, Vivienda y Movilidad
Unidad responsable de la elaboración:	740	Dirección de Vivienda
Proyecto:	SO05	Vivienda digna para la población en situación de vulnerabilidad dentro del municipio.

INDICADORES DE REFERENCIA

95,952 Individuos se encontraban en pobreza, de los cuales 86,236 presentaban pobreza moderada y 9,716 estaban en pobreza extrema.

POBLACIÓN Ó ÁREA DE ENFOQUE POTENCIAL

20,220 Personas reportaron viviendas sin disponibilidad de servicios y mala calidad de materiales

POBLACIÓN Ó ÁREA DE ENFOQUE OBJETIVO

1,000 Beneficiarios.

DEFINICION DEL PROBLEMA

Mal estado de las viviendas de la población en situación de vulnerabilidad y escasa vinculación ciudadana en el municipio.

PROPUESTA DE INTERVENCIÓN

Realizando diagnósticos para el mejoramiento de la vivienda de las familias en situación de vulnerabilidad del municipio y la integración de comités para mejorar el entorno de la vivienda

IDENTIFICACIÓN DE RIESGOS ASOCIADOS A LA EJECUCIÓN DEL PROYECTO

La falta de programas de apoyo para la vivienda por parte de gobierno federal.

*ÁREAS DE ENFOQUE: Se hace referencia a un área geográfica por no poder definir como poblaciones.

Elaboró

Arq. Marco Antonio Muñoz Romero
DIRECCIÓN DE VIVIENDA

Revisó

Arq. Marco Antonio Muñoz
Romero
DIRECCIÓN DE VIVIENDA

Autorizó

Ing. Abel Díaz Ruíz
SECRETARIO DE OBRAS PUBLICAS,
DESARROLLO URBANO, VIVIENDA Y
MOVILIDAD

Árbol de Problemas

Secretaría o Instituto a cargo:	700	Secretaría de Obras Públicas, Desarrollo Urbano, Vivienda y Movilidad
Unidad responsable de la	740	Dirección de Vivienda
Proyecto:	SO05	Vivienda digna para la población en situación de vulnerabilidad dentro del municipio.

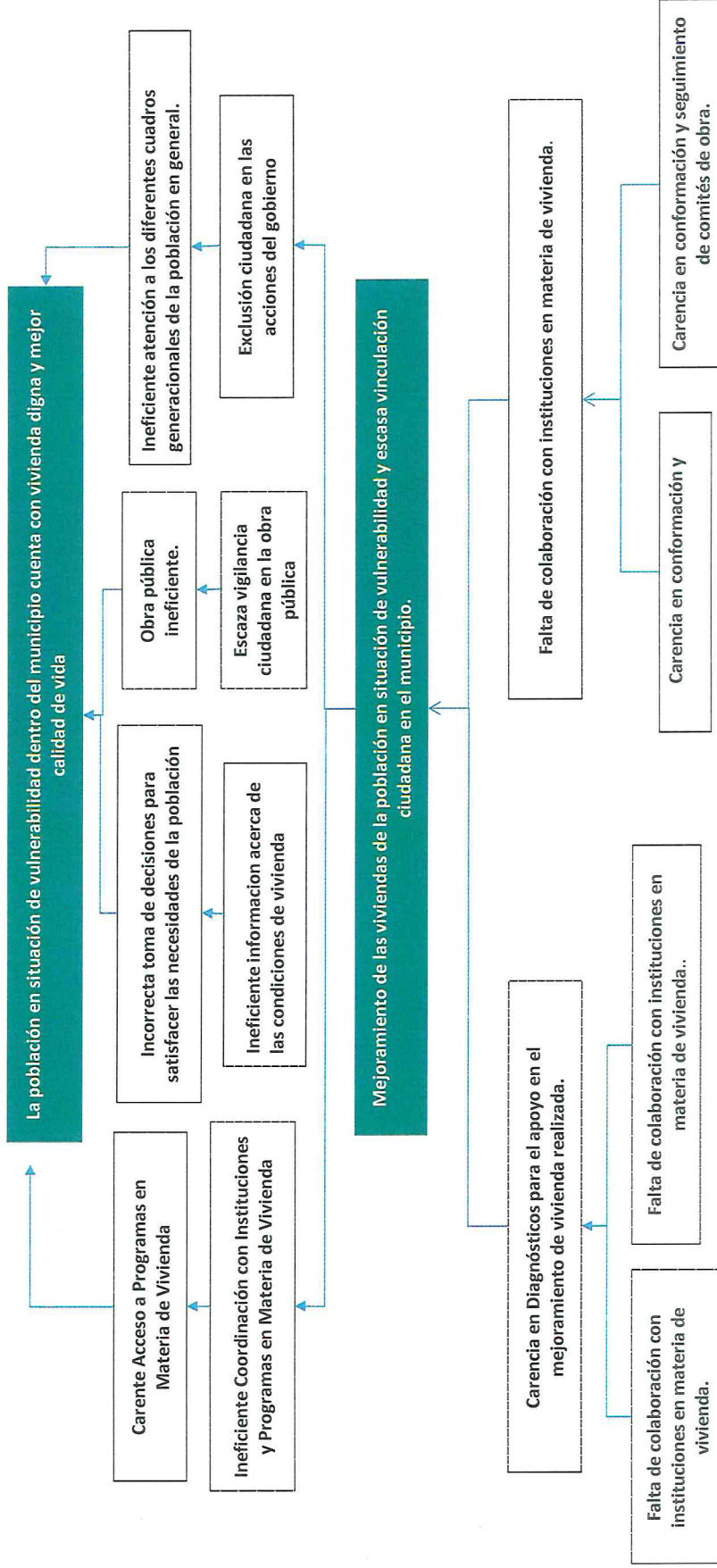

Elaboró



Arq. Marco Antonio Muñoz Romero
DIRECCIÓN DE VIVIENDA

Revisó



Arq. Marco Antonio Muñoz Romero
DIRECCIÓN DE VIVIENDA

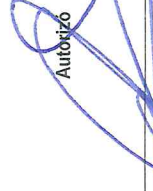

Autórizó

Ing. Abel Díaz Ruíz
SECRETARÍA DE OBRAS PÚBLICAS, DESARROLLO URBANO, VIVIENDA Y MOVILIDAD

Secretaría de Planeación y Evaluación
Dirección de Planeación, Evaluación y Proyectos Estratégicos

Árbol de Objetivos

Secretaría o Instituto a cargo:	700	Secretaría de Obras Públicas, Desarrollo Urbano, Vivienda y Movilidad
Unidad responsable de la	740	Dirección de Vivienda
Proyecto:	SO05	Vivienda digna para la población en situación de vulnerabilidad dentro del municipio.

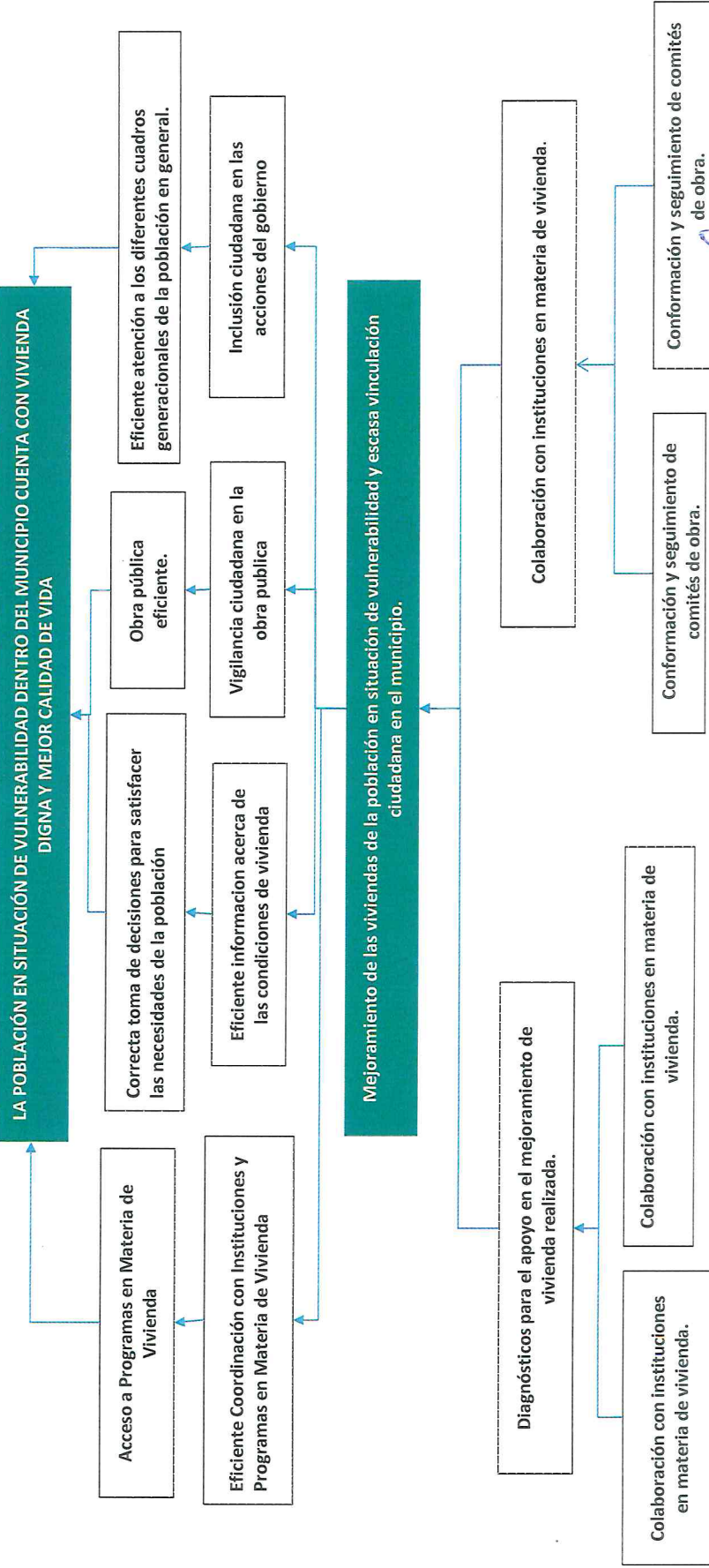

Elaboró
[Firma]
Arq. Marco Antonio Muñoz Romero
DIRECCIÓN DE VIVIENDA

Revisó
[Firma]
Arq. Marco Antonio Muñoz Romero
DIRECCIÓN DE VIVIENDA

Autorizó
[Firma]
Ing. Abel Díaz Ruíz
SECRETARIO DE OBRAS PÚBLICAS, DESARROLLO URBANO, VIVIENDA Y MOVILIDAD



Secretaría de Planeación y Evaluación
Dirección de Planeación, Evaluación y Proyectos Estratégicos
Matriz de Indicadores para Resultados 2021

Estructura Analítica del Programa Presupuestario

Secretaría o Instituto a cargo:	700	Secretaría de Obras Públicas, Desarrollo Urbano, Vivienda y Movilidad
Unidad responsable de la elaboración:	740	Dirección de Vivienda
Proyecto:	SO05	Vivienda digna para la población en situación de vulnerabilidad dentro del municipio.

Problemática (Proviene del árbol del problema)		Solución (Proviene del árbol del objetivo)	
Efectos		Fines	
La población en situación de vulnerabilidad dentro del municipio CARECE DE vivienda digna y mejor calidad de vida.		La población en situación de vulnerabilidad dentro del municipio cuenta con vivienda digna y mejor calidad de vida.	
Problema		Objetivo	
Población objetivo			
1,000 Habitantes		1,000 Habitantes	
Descripción del problema		Descripción del resultado esperado	
Mal estado de las viviendas de la población en situación de vulnerabilidad y escasa vinculación ciudadana en el municipio.		Mejoramiento de las viviendas de la población en situación de vulnerabilidad y escasa vinculación ciudadana en el municipio.	
Magnitud (Línea base)		Magnitud (Resultado esperado)	
280 Diagnosticos y 252 Comités de obra.		18 Comités	
Causas		Medios	
Escasos diagnósticos para el apoyo en el mejoramiento de vivienda realizada.		C.1. Diagnósticos para el apoyo en el mejoramiento de vivienda realizada.	
Insuficiente colaboración con instituciones en materia de vivienda.		A.1. Colaboración con instituciones en materia de vivienda.	
Insuficiente colaboración con instituciones en materia de vivienda.		A.2. Levantamiento de encuestas y cuestionarios para conocer necesidades en vivienda.	
Escasa colaboración con instituciones en materia de vivienda.		C.2. Participación ciudadana a través de comités, para la mejora del entorno de las viviendas del municipio, conformados.	
Falta de conformación y seguimiento de comités de obra.		A.1. Conformación y seguimiento de comités de obra.	

Elaboró

Arq. Marco Antonio Muñoz
Romero
DIRECCIÓN DE VIVIENDA

Revisó

Arq. Marco Antonio Muñoz
Romero
DIRECCIÓN DE VIVIENDA

Autorizó

Ing. Abel Díaz Ruíz
SECRETARIO DE OBRAS PÚBLICAS, DESARROLLO
URBANO, VIVIENDA Y MOVILIDAD

Matriz de Indicadores para Resultados 2021

Datos del Proyecto			
Secretaría o Instituto a cargo:	700	0	
Unidad responsable de la elaboración:	740	0	
Nombre del Proyecto:	SO05	0	
Definición del Proyecto:	Brindar apoyo a las personas en situación de vulnerabilidad del municipio de acuerdo a las necesidades detectadas a través de la vinculación ciudadana.		
Beneficiarios del Proyecto:	1,000.00	Población del municipio de Pachuca de Soto.	
Alineación al PMD, Eje:	5	Pachuca con Infraestructura y Servicios de Calidad	
Objetivo Estratégico:	5.3	Planeación y ordenamiento	
Objetivo General:	5.3.A	Establecer objetivos, directrices, políticas, estrategias, metas, programas, actuaciones y normas para orientar y administrar el desarrollo físico del territorio y la utilización del suelo de forma ordenada y sostenible en el tiempo.	
Acción Estratégica:	5.3.A.3	Gestionar obras y programas para el mantenimiento de viviendas que contribuyan al mejoramiento de la imagen urbana.	
Objetivo de los ODS:	11		11
Meta del Objetivo:	11.1	Lograr que las ciudades y los asentamientos humanos sean inclusivos, seguros, resilientes y sostenibles	
Modulo de la GDMI:		De aquí a 2030, asegurar el acceso de todas las personas a viviendas y servicios básicos adecuados, seguros y asequibles y mejorar los barrios marginales	
Indicador:		Insertar logo GDM	Insertar logo GDM
Alineación transversal:	Perspectiva de Género	Número de componente y/o actividad	Innovación

Elaboró

Arq. Marco Antonio Muñoz Romero
DIRECCIÓN DE VIVIENDA

Revisó



Arq. Marco Antonio Muñoz Romero
DIRECCIÓN DE VIVIENDA

Autorizó

Ing. Abel Díaz Ruíz
SECRETARÍA DE OBRAS PÚBLICAS, DESARROLLO URBANO,
VIVIENDA Y MOVILIDAD

Secretaría de Planeación y Evaluación
Dirección de Planeación, Evaluación y Proyectos Estratégicos

Matriz de Indicadores para Resultados 2021

Datos del Proyecto			
Secretaría o Instituto a cargo:	700	0	
Unidad responsable de la elaboración:	740	0	
Nombre del Proyecto:	SC05	0	
Definición del Proyecto:	Brindar apoyo a las personas en situación de vulnerabilidad del municipio de acuerdo a las necesidades detectadas a través de la vinculación ciudadana.		
Beneficiarios del Proyecto:	1,000.00		
Alineación al PMD, Eje:	5		
Objetivo Estratégico:	5.3		
Objetivo General:	5.3.A		
Acción Estratégica:	5.3.A.3		
Objetivo de los ODS:	11		
Meta del Objetivo:	11.1		
Modulo de la GDM:			
Indicador:			
Alineación transversal:	Número de componente y/o actividad	SIPPINNA:	Innovación
			Número de componente y/o actividad

Elaboró

Arq. Marco Antonio Muñoz Romero
DIRECCIÓN DE VIVIENDA

Revisó

Arq. Marco Antonio Muñoz Romero
DIRECCIÓN DE VIVIENDA

Autorizó

Ing. Abel Díaz Ruíz
SECRETARIO DE OBRAS PÚBLICAS, DESARROLLO URBANO,
VIVIENDA Y MOVILIDAD

Matriz de Indicadores para Resultados 2021

Datos del Proyecto	
Secretaría o Instituto a cargo:	700 Secretaría de Obras Públicas, Desarrollo Urbano, Vivienda y Movilidad
Unidad responsable de la	740 Dirección de Vivienda
Nombre del Proyecto:	SO05 Vivienda digna para la población en situación de vulnerabilidad dentro del municipio.

Matriz de Indicadores para Resultados					
Nivel	Objetivos	Indicadores	Fuentes de información	Medios de verificación	Supuestos
Fin	Contribuir a que la población en situación de vulnerabilidad tenga una mejor calidad de vida mediante acciones y programas que mejoren el entorno de las viviendas dentro del municipio.	Índice de mejora en la calidad de vida logrado.	Archivo de información de la dirección de vivienda	Encuestas de satisfacción	Que se realicen acciones y programas de mejora a la vivienda.
Propósito	La población de la ciudad de Pachuca logra un mejoramiento de vivienda e infraestructura urbana mediante la vinculación ciudadana y la gestión social.	Porcentaje de mejoramiento de vivienda e infraestructura urbana.	Archivo de información de la dirección de vivienda.	Encuestas de cierre de acciones	Que haya una participación activa de la ciudadanía y existan proyectos de mejora en materia de vivienda.
Componentes	C.1. Diagnósticos para el apoyo en el mejoramiento de vivienda realizada.	Porcentaje de diagnósticos para el apoyo en el mejoramiento de vivienda realizada.	Archivo de información de la dirección de vivienda.	Oficios, tarjetas informativas, cuestionarios y encuestas	Que se tenga una mayor vinculación interinstitucional.
Componentes	C.2. Participación ciudadana a través de comités, para la mejora del entorno de las viviendas del municipio, conformados.	Porcentaje de participación ciudadana a través de comités conformados.	Archivo de información de la dirección de vivienda.	Evidencia fotográfica y acta de integración del comité	Que se cuente con una participación activa y responsable de la ciudadanía.
Actividades	A.1.1. Colaboración con instituciones en materia de vivienda.	Número de colaboraciones realizadas.	Archivo de información de la dirección de vivienda.	Oficios y tarjetas informativas.	Que se tenga una mejor relación interinstitucional.
Actividades	A.1.2. Levantamiento de encuestas y cuestionarios para conocer necesidades en vivienda.	Número de encuestas y cuestionarios realizados.	Archivo de información de la dirección de vivienda.	Encuestas y cuestionarios.	Que se cuente con una participación activa y responsable de la ciudadanía.
Actividades	A.2.1. Conformación y seguimiento de comités de obra.	Número de comités de obra realizados.	Archivo de información de la dirección de vivienda.	Evidencia fotográfica y acta de integración del comité.	Que se cuente con una participación activa y responsable de la ciudadanía.

Elaboró

Arq. Marco Antonio Muñoz Romero
DIRECCIÓN DE VIVIENDA

Revisó

Arq. Marco Antonio Muñoz Romero
DIRECCIÓN DE VIVIENDA

Autorizó
Ing.-Abel Díaz Ruíz
SECRETARÍA DE OBRAS PÚBLICAS, DESARROLLO URBANO, VIVIENDA Y MOVILIDAD

Ficha de Indicador

Datos del Proyecto		
Secretaría o Instituto a cargo:	700	Secretaría de Obras Públicas, Desarrollo Urbano, Vivienda y Movilidad
Unidad responsable de la elaboración:	740	Dirección de Vivienda
Proyecto:	SO05	Vivienda digna para la población en situación de vulnerabilidad dentro del municipio.
Definición del Proyecto:	Brindar apoyo a las personas en situación de vulnerabilidad del municipio de acuerdo a las necesidades detectadas a través de la vinculación ciudadana.	
Beneficiarios del Proyecto:	1,000	Población del municipio de Pachuca de Soto.
Alineación al PMD, Eje:	5	Pachuca con Infraestructura y Servicios de Calidad
Objetivo Estratégico:	5.3	Planeación y ordenamiento
Objetivo General:	5.3.A	Establecer objetivos, directrices, políticas, estrategias, metas, programas, actuaciones y normas para orientar y administrar el desarrollo físico del territorio y la utilización del suelo de forma ordenada y sostenible en el tiempo.
Acción Estratégica:	5.3.A.3	Gestionar obras y programas para el mantenimiento de viviendas que contribuyan al mejoramiento de la imagen urbana.

Datos de Identificación del Indicador				
Nombre del Componente:	C.1. Diagnósticos para el apoyo en el mejoramiento de vivienda realizada.			
Nombre del Indicador:	Porcentaje de diagnósticos para el apoyo en el mejoramiento de vivienda realizada.			
Tipo de Indicador:	Estratégico		Gestión	X
Dimensión a Medir:	Eficacia	X	Eficiencia	
	Calidad			

Datos del Indicador			
Fórmula:	PDAMVR=(NDAMVR/NDAMVP)*100		
Variables:	PDAMVR=Porcentaje de Diagnósticos para el Apoyo en el Mejoramiento de Vivienda Realizados. NDAMVR= Número de Diagnósticos para el Apoyo en el Mejoramiento de Vivienda Realizados NDAMVP= Número de Diagnósticos para el Apoyo en el Mejoramiento de Vivienda Programadas		
Unidad de medida (variables):	Diagnósticos para el Apoyo en el Mejoramiento de Vivienda		
Medios de verificación:	Oficios, tarjetas informativas, cuestionarios y encuestas		
Unidad de medida del resultado:	Porcentaje		
Frecuencia de medición:	Trimestral	Período de cumplimiento:	ANUAL
Semafización:	Verde:	>66.66	Línea base: 0
	Amarillo:	<66.66	
	Rojo:	<33.33	

Elaboró



Arq. Marco Antonio Muñoz Romero
DIRECCIÓN DE VIVIENDA

Revisó

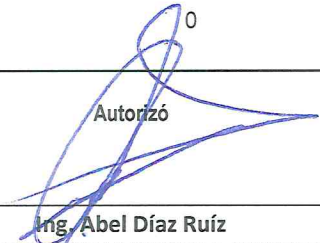

Arq. Marco Antonio Muñoz Romero
DIRECCIÓN DE VIVIENDA

Autorizó



Ing. Abel Díaz Ruíz
SECRETARIO DE OBRAS PÚBLICAS, DESARROLLO URBANO, VIVIENDA Y MOVILIDAD

Ficha de Indicador

Datos del Proyecto		
Secretaría o Instituto a cargo:	700	Secretaría de Obras Públicas, Desarrollo Urbano, Vivienda y Movilidad
Unidad responsable de la elaboración:	740	Dirección de Vivienda
Proyecto:	SO05	Vivienda digna para la población en situación de vulnerabilidad dentro del municipio.
Definición del Proyecto:	Brindar apoyo a las personas en situación de vulnerabilidad del municipio de acuerdo a las necesidades detectadas a través de la vinculación ciudadana.	
Beneficiarios del Proyecto:	1,000	Población del municipio de Pachuca de Soto.
Alineación al PMD, Eje:	5	Pachuca con Infraestructura y Servicios de Calidad
Objetivo Estratégico:	5.3	Planeación y ordenamiento
Objetivo General:	5.3.A	Establecer objetivos, directrices, políticas, estrategias, metas, programas, actuaciones y normas para orientar y administrar el desarrollo físico del territorio y la utilización del suelo de forma ordenada y sostenible en el tiempo.
Acción Estratégica:	5.3.A.3	Gestionar obras y programas para el mantenimiento de viviendas que contribuyan al mejoramiento de la imagen urbana.

Datos de Identificación del Indicador				
Nombre del Componente:	C.2. Participación ciudadana a través de comités, para la mejora del entorno de las viviendas del municipio, conformados.			
Nombre del Indicador:	Porcentaje de participación ciudadana a través de comités conformados.			
Tipo de Indicador:	Estratégico		Gestión	X
Dimensión a Medir:	Eficacia	X	Eficiencia	
	Calidad		Economía	

Datos del Indicador				
Fórmula:	$PNPCCC = (NPCCC / NPCCP) * 100$			
VARIABLES:	PNPCCC= Porcentaje de Participación Ciudadana y Comités Conformados NPCCC= Número de Participación Ciudadana y Comités Conformados NPCCP= Número de Participación Ciudadana y Comités Programadas			
Unidad de medida (variables):	Participación Ciudadana y Comités Conformados			
Medios de verificación:	Evidencia fotográfica y acta de integración del comité			
Unidad de medida del resultado:	Porcentaje			
Frecuencia de medición:	TRIMESTRAL		Período de cumplimiento:	ANUAL
Semafización:	Verde:	>66.66	Línea base:	0
	Amarillo:	<66.66		
	Rojo:	<33.33		

Elaboró



Arq. Marco Antonio Muñoz Romero
DIRECCIÓN DE VIVIENDA

Revisó



Arq. Marco Antonio Muñoz Romero
DIRECCIÓN DE VIVIENDA

Autorizó



Ing. Abel Díaz Ruíz
SECRETARIO DE OBRAS PÚBLICAS, DESARROLLO URBANO, VIVIENDA Y MOVILIDAD

**Secretaría de Planeación y Evaluación
Dirección de Planeación, Evaluación y Proyectos Estratégicos**

Formato de Calendarización por Proyecto

Secretaría o Instituto a cargo:	700	Secretaría de Obras Públicas, Desarrollo Urbano, Vivienda y Movilidad
Unidad responsable de la elaboración:	740	Dirección de Vivienda
Proyecto:	SO05	Vivienda digna para la población en situación de vulnerabilidad dentro del municipio.
Definición del Proyecto:		
Beneficiarios del Proyecto:	1000	Vivienda digna para la población en situación de vulnerabilidad dentro del municipio.

Presupuesto asignado por proyecto:

Calendarización de las Metas Anuales, Avance Programado

Componentes (Bienes / Servicios)	Nombre del indicador	Unidad de medida	Enero	Febrero	Marzo	Abril	Mayo	Junio	Julio	Agosto	Septiembre	Octubre	Noviembre	Diciembre	Acumulado
C.1. Diagnósticos para el apoyo en el mejoramiento de vivienda realizada.	Porcentaje de diagnósticos para el apoyo en el mejoramiento de vivienda realizada.	Diagnósticos para el Apoyo en el mejoramiento de Vivienda	0	0	0	0	0	0	0	0	0				
C.2. Participación ciudadana a través de comités, para la mejora del entorno de las viviendas del municipio, conformados.	Porcentaje de participación ciudadana a través de comités conformados.	Participación Ciudadana y Comités Conformados	1	0	0	0	0	0	0	0	19				

Elaboró



Arq. Marco Antonio Muñoz Romero
DIRECCIÓN DE VIVIENDA

Revisó



Arq. Marco Antonio Muñoz Romero
DIRECCIÓN DE VIVIENDA

Autorizó

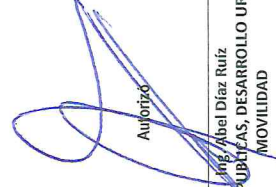

Abel Díaz Ruiz
SECRETARIO DE OBRAS PÚBLICAS, DESARROLLO URBANO, VIVIENDA Y MOVILIDAD