



Presidencia Municipal de Pachuca de Soto
Secretaría de Planeación y Evaluación

Diagnóstico del Problema 2023

Datos del Programa

Secretaría o Instituto a cargo:	700	Secretaría de Obras Públicas, Desarrollo Urbano, Vivienda y Movilidad.
Unidad responsable:	700	Secretaría de Obras Públicas, Desarrollo Urbano, Vivienda y Movilidad.
Programa:	SO01	Coordinación de la Secretaría de Obras Públicas, Desarrollo Urbano, Vivienda y Movilidad.

INDICADORES DE REFERENCIA

De acuerdo con la publicación en la revista Alcaldes de Mexico, Alianza CapaCity menciona que para 2030, se estima que 83% de las persona en México vivan en ciudades, muchas de ellas emergentes, enfrentarán complejos desafíos demográficos, climáticos y urbanísticos, que se sumarán a los problemas básicos de gestión pública que ya los afectan, tales como: la baja recaudación fiscal, las limitaciones de presupuesto, la crisis de vivienda, la falta de agua y la capacidad para resolver las demandas de la población.

POBLACIÓN Ó ÁREA DE ENFOQUE POTENCIAL

De acuerdo a los resultados que presentó el Censo Población y Vivienda 2020 del Instituto Nacional de Estadística y Geografía, el municipio cuenta con 314 331 habitantes

POBLACIÓN Ó ÁREA DE ENFOQUE OBJETIVO

200,000 habitantes del municipio de Pachuca de Soto beneficiados con políticas públicas de obra pública

DEFINICIÓN DEL PROBLEMA

Las pachuqueñas y los pachuqueños se encuentran con una deficiente coordinación de la política pública en cuanto al diseño, proyección, construcción, conservación y mantenimiento de la infraestructura y patrimonio inmobiliario del municipio de Pachuca de Soto.

PROPUESTA DE INTERVENCIÓN / OBJETIVO

Crear un vínculo cercano con todas las unidades administrativa pertenecientes a la Secretaría de Obras Públicas, Desarrollo Urbano, Vivienda y Movilidad para coordinar acciones de política pública en diseño, proyección, construcción, conservación y mantenimiento de la infraestructura y patrimonio inmobiliario del municipio de Pachuca de Soto.

IDENTIFICACIÓN DE RIESGOS ASOCIADOS A LA EJECUCIÓN DEL PROGRAMA

Reducción de presupuesto asignado, cambio de gobierno municipal, estatal o federal, devaluación, desastres naturales, inflación, pademias asi como los cambio de normativas o políticas gubernamentales.

*ÁREAS DE ENFOQUE: Se hace referencia a un área geográfica por no poder definir como poblaciones.

Elaboró

Arq. Alba María Elsa Castillo Perea
Secretaría de Obras Públicas, Desarrollo Urbano, Vivienda y Movilidad

Revisó

Lic. Prisciliano Carlos Salinas Hernandez
Enlace PBR

Autorizó

Arq. Alba María Elsa Castillo Perea
Secretaría de Obras Públicas, Desarrollo Urbano, Vivienda y Movilidad



Presidencia Municipal de Pachuca de Soto

Secretaría de Planeación y Evaluación

Árbol de Problemas 2023

Secretaría o Instituto a cargo:	700	Secretaría de Obras Públicas, Desarrollo Urbano, Vivienda y Movilidad.
Unidad responsable:	700	Secretaría de Obras Públicas, Desarrollo Urbano, Vivienda y Movilidad.
Programa:	SO01	Coordinación de la Secretaría de Obras Públicas, Desarrollo Urbano, Vivienda y Movilidad.

Consolidación de una deficiente Política Pública, una ciudad con asentamientos humanos inadecuados, falta de servicios básicos y patrimonio histórico no inclusivo, inseguro, resiliente e insostenibles, para un municipio desordenado, sin visión metropolitana y de futuro.

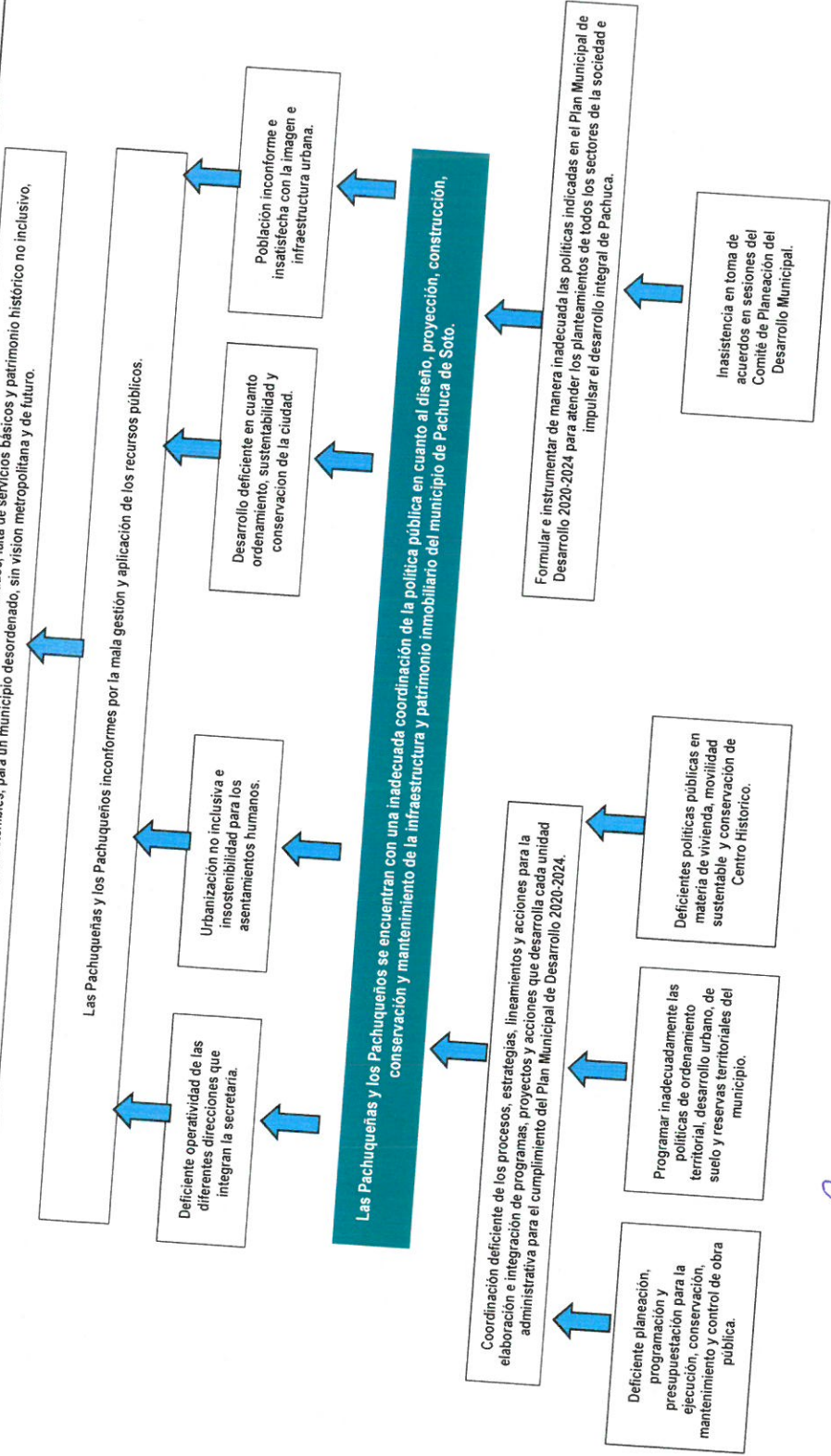

Elaboró

Arq. Alba María Elsa-Castillo Perea
Secretaría de Obras Públicas, Desarrollo Urbano, Vivienda y Movilidad

Revisó

Lic. Prisciliano Carras Salinas Hernandez
Enlace PBR

Autorizó

Arq. Alba María Elsa-Castillo Perea
Secretaría de Obras Públicas, Desarrollo Urbano, Vivienda y Movilidad



Presidencia Municipal de Pachuca de Soto

Secretaría de Planeación y Evaluación

Matriz de Alternativas 2023

Secretaría o Instituto a cargo:	700	Secretaría de Obras Públicas, Desarrollo Urbano, Vivienda y Movilidad.
Unidad responsable:	700	Secretaría de Obras Públicas, Desarrollo Urbano, Vivienda y Movilidad.
Programa:	SO01	Coordinación de la Secretaría de Obras Públicas, Desarrollo Urbano, Vivienda y Movilidad.

Criterios de Valoración	Alternativa 1		Alternativa 2
	Coordinación eficiente de los procesos, estrategias, lineamientos y acciones para la elaboración e integración de programas, proyectos y acciones que desarrolla cada unidad administrativa para el cumplimiento del Plan Municipal de Desarrollo 2020-2024.		
Menor costo de implementación	1		2
Mayor financiamiento disponible	2		1
Menor tiempo para obtener resultados	2		1
Mayor aceptación de la alternativa por parte de la población afectada por el problema	2		1
Mayor viabilidad técnica	2		1
Mayor capacidad institucional	1		2
Mayor impacto institucional	2		1
Total	12		9

Escala: Mejor = 2; Peor = 1

Elaboró

Arq. Alba María Elsa Castillo Pelea
Secretaría de Obras Públicas, Desarrollo Urbano, Vivienda y Movilidad

Revisó

Lic. Prisciliano Carlos Salinas Hernandez
Enlace PBR

Autorizó

Arq. Alba María Elsa Castillo Pelea
Secretaría de Obras Públicas, Desarrollo Urbano, Vivienda y Movilidad



Presidencia Municipal de Pachuca de Soto

Secretaría de Planeación y Evaluación

Árbol de Objetivos 2023

Secretaría o Instituto a cargo:	700	Secretaría de Obras Públicas, Desarrollo Urbano, Vivienda y Movilidad.
Unidad responsable:	700	Secretaría de Obras Públicas, Desarrollo Urbano, Vivienda y Movilidad.
Programa:	SO01	Coordinación de la Secretaría de Obras Públicas, Desarrollo Urbano, Vivienda y Movilidad.

Consolidación para una eficiente Política Pública, una ciudad con asentamientos humanos adecuados, atención a servicios básicos y patrimonio histórico inclusivo, seguro, resiliente y sostenible para un municipio ordenado, con visión metropolitana y de futuro.

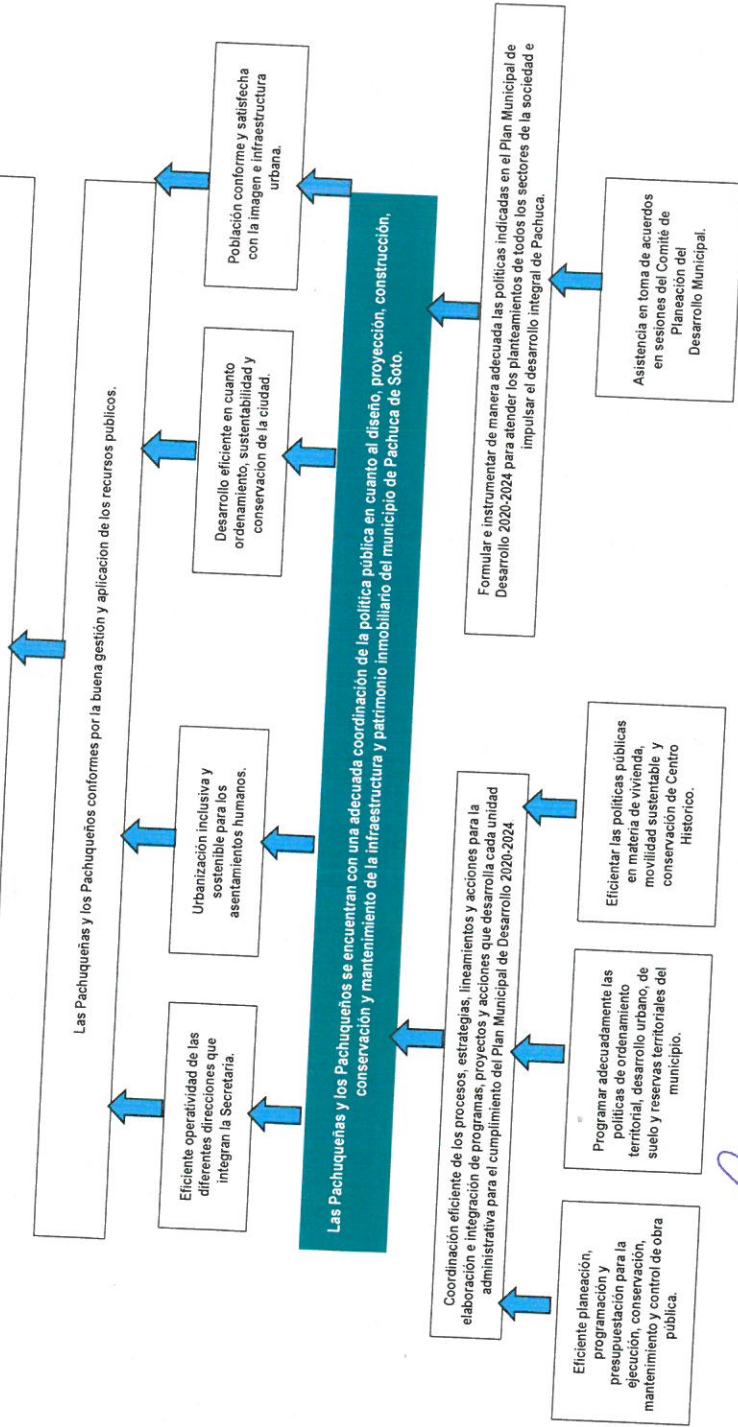

Elaboró

Arq. Alba María Elsa Castillo Perea
Secretaría de Obras Públicas, Desarrollo Urbano, Vivienda y Movilidad

Revisó

Lic. Prisciliano Carlos Salinas Hernández
Enlace PBR

Autorizó

Arq. Alba María Elsa Castillo Perea
Secretaría de Obras Públicas, Desarrollo Urbano, Vivienda y Movilidad



Presidencia Municipal de Pachuca de Soto
Secretaría de Planeación y Evaluación

Estructura Analítica del Programa Presupuestario 2023

Secretaría o Instituto a cargo:	700	Secretaría de Obras Públicas, Desarrollo Urbano, Vivienda y Movilidad.
Unidad responsable:	700	Secretaría de Obras Públicas, Desarrollo Urbano, Vivienda y Movilidad.
Programa:	SO01	Coordinación de la Secretaría de Obras Públicas, Desarrollo Urbano, Vivienda y Movilidad.

Problemática (Proviene del árbol del problema)		Solución (Proviene del árbol del objetivo)	
Efectos		Fines	
Consolidación de una deficiente Política Pública, una ciudad con asentamientos humanos inadecuados, falta de servicios básicos y patrimonio histórico no inclusivo, inseguro, resiliente e insostenibles, para un municipio desordenado, sin visión metropolitana y de futuro.		Consolidación para una eficiente Política Pública, una ciudad con asentamientos humanos adecuados, servicios básicos y patrimonio histórico inclusivos, seguros, resilientes y sostenibles, para un municipio ordenado, metropolitano y de futuro.	
Problema		Objetivo	
Población objetivo		Población objetivo	
200,000 habitantes del municipio de Pachuca de Soto beneficiados con políticas públicas de obra pública.		200,000 habitantes del municipio de Pachuca de Soto beneficiados con políticas públicas de obra pública.	
Descripción del problema		Descripción del resultado esperado	
Las Pachuqueñas y los Pachuqueños inconformes por la mala gestión y aplicación de los recursos públicos.		Las Pachuqueñas y los Pachuqueños conformes por la buena gestión y aplicación de los recursos públicos	
Magnitud (Línea base)		Magnitud (Resultado esperado)	
F. 0		F. 100%	
P. 0		P. 100%	
C.1.	48	C.1.	100%
	48		100%
	48		100%
C.2.	4	C.2.	100%
A.1.1.	16	A.1.1.	100%
A.1.2.	16	A.1.2.	100%
A.1.3.	16	A.1.3.	100%
A.2.1.	4	A.2.1.	100%
Causas		Medios	
Coordinación deficiente de los procesos, estrategias, lineamientos y acciones para la elaboración e integración de programas, proyectos y acciones que desarrolla cada unidad administrativa para el cumplimiento del Plan Municipal de Desarrollo 2020-2024.		C.1.	Coordinación eficiente de los procesos, estrategias, lineamientos y acciones para la elaboración e integración de programas, proyectos y acciones que desarrolla cada Unidad Administrativa para el cumplimiento del Plan Municipal de Desarrollo 2020-2024.

Deficiente planeación, programación y presupuestación para la ejecución, conservación, mantenimiento y control de obra pública.	A.1.1.	Eficiente planeación, programación y presupuestación para la ejecución, conservación, mantenimiento y control de obra pública.
Programar inadecuadamente las políticas de ordenamiento territorial, desarrollo urbano, de suelo y reservas territoriales del municipio.	A.1.2.	Programar adecuadamente las políticas de ordenamiento territorial, desarrollo urbano, de suelo y reservas territoriales del municipio.
Deficientes políticas públicas en materia de vivienda, movilidad sustentable y conservación de Centro Histórico.	A.1.3.	Eficientar las políticas públicas en materia de vivienda, movilidad sustentable y conservación del Centro Histórico.
Formular e instrumentar de manera inadecuada las políticas indicadas en el Plan Municipal de Desarrollo 2020-2024 para atender los planteamientos de todos los sectores de la sociedad e impulsar el desarrollo integral de Pachuca.	C.2.	Formular e instrumentar de manera adecuada las políticas indicadas en el Plan Municipal de Desarrollo 2020-2024 para atender los planteamientos de todos los sectores de la sociedad e impulsar el desarrollo integral de Pachuca.
Inasistencia en toma de acuerdos en sesiones del Comité de Planeación del Desarrollo Municipal.	A.2.1.	Asistencia en toma de acuerdos en sesiones del Comité de Planeación del Desarrollo Municipal.

Elaboró



Arq. Alba María Elsa Castillo Perea
Secretaria de Obras Públicas,
Desarrollo Urbano, Vivienda y
Movilidad

Revisó



Lic. Prisciliano Carlos Salinas
Hernandez
Enlace PBR

Autorizó

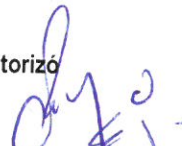

Arq. Alba María Elsa Castillo Perea
Secretaria de Obras Públicas,
Desarrollo Urbano, Vivienda y
Movilidad

Matriz de Indicadores para Resultados 2023

Datos del Programa	
Secretaría o Instituto a cargo:	700 Secretaría de Obras Públicas, Desarrollo Urbano, Vivienda y Movilidad.
Unidad responsable:	700 Secretaría de Obras Públicas, Desarrollo Urbano, Vivienda y Movilidad.
Nombre del Programa:	SO01 Coordinación de la Secretaría de Obras Públicas, Desarrollo Urbano, Vivienda y Movilidad.
Definición del Programa:	Coordinación de la Secretaría de Obras Públicas, Desarrollo Urbano, Vivienda y Movilidad.
Beneficiarios del Programa:	200,000 habitantes del municipio de Pachuca de Soto.
Alineación al PMD, Eje:	1 Pachuca Honesta, Cercana y Moderna.
Objetivo Estratégico:	1.2 Mejora de la gestión pública.
Objetivo General:	1.2.D. Eficientar la administración de los recursos humanos materiales y financieros mediante el control y fortalecimiento de los procesos operativos internos en busca de disminuir considerablemente el gasto operativo.
Acción Estratégica:	1.2.D.10 Coordinar eficientemente todas y cada una de las acciones que desarrollan las unidades administrativas con el fin de alcanzar el cumplimiento de los objetivos plasmados en el PMD 2020-2024.
Objetivo de los ODS:	17 Fortalecer los medios de implementación y revitalizar la Alianza Mundial para el Desarrollo Sostenible.
Meta del Objetivo:	17.9 Aumentar el apoyo internacional para realizar actividades de creación de capacidad eficaces y específicas en los países en desarrollo a fin de respaldar los planes nacionales de implementación de todos los Objetivos de Desarrollo Sostenible, incluso mediante la cooperación Norte-Sur, Sur-Sur y triangular.
Módulo de la GDM:	1 Organización.
Indicador:	1.2.1 Lineamientos de planeación municipal.
Alineación transversal:	Perspectiva de Género No aplica
	SIPPINNA No aplica
	Innovación No aplica
	17 ALIANZAS PARA LOGRAR LOS OBJETIVOS
	OBJETIVOS DE DESARROLLO SOSTENIBLE
	GDM

Elaboró

Arq. Alba María Elsa Castillo Perea
Secretaría de Obras Públicas, Desarrollo Urbano, Vivienda y Movilidad

Revisó

Lic. Prisciliano Carlos Salinas Hernandez
Enlace PBR

Autorizó

Arq. Alba María Elsa Castillo Perea
Secretaría de Obras Públicas, Desarrollo Urbano, Vivienda y Movilidad

Presidencia Municipal de Pachuca de Soto

Secretaría de Planeación y Evaluación

Matriz de Indicadores para Resultados

Datos del Programa	
Secretaría o Instituto a cargo:	700
Unidad responsable:	700
Nombre del Programa:	SO01
Secretaría de Obras Públicas, Desarrollo Urbano, Vivienda y Movilidad.	
Secretaría de Obras Públicas, Desarrollo Urbano, Vivienda y Movilidad.	
Coordinación de la Secretaría de Obras Públicas, Desarrollo Urbano, Vivienda y Movilidad.	

Matriz de Indicadores para Resultados						
Nivel	Objetivos	Indicadores	Fuentes de información	Medios de verificación	Supuestos	
Fin	Consolidación para una eficiente Política Pública, una ciudad con asentamientos humanos adecuados, servicios básicos y patrimonio histórico inclusivos, seguros, resilientes y sostenibles; para un municipio ordenado, metropolitano y de futuro.	Porcentaje de cumplimiento de los proyectos programados.	Archivo de información de la Coordinación de la Secretaría de Obras Públicas, Desarrollo Urbano, Vivienda y Movilidad, y seguimiento de PBR's.	Reportes de las áreas de la Secretaría.	Que las áreas cumplan con los proyectos establecidos.	
		Porcentaje de cumplimiento de peticiones atendidas	Archivo de información de la Coordinación de la Secretaría de Obras Públicas, Desarrollo Urbano, Vivienda y Movilidad, y seguimiento de PBR's.	Reportes de las áreas de la Secretaría.	Que las áreas cumplan con los proyectos establecidos.	
Propósito	Las Pachuqueñas y los Pachuqueños conformes por la buena gestión y aplicación de los recursos públicos	Porcentaje de reuniones de coordinación planeación, programación y presupuestación para la ejecución, conservación, mantenimiento y control de obra pública realizadas	Archivo de información de la Coordinación de la Secretaría de Obras Públicas, Desarrollo Urbano, Vivienda y Movilidad, y seguimiento de PBR's.	Reportes de las áreas de la Secretaría.	Que se ponga en operación las estrategias diseñadas.	
						1.1.1.
						1.1.2.
Componentes	C.1. Coordinación eficiente de los procesos, estrategias, lineamientos y acciones para la elaboración e integración de programas, proyectos y acciones que desarrolla cada Unidad Administrativa para el cumplimiento del Plan Municipal de Desarrollo 2020-2024.	Porcentaje de reuniones para proponer mejores políticas en materia de vivienda, movilidad sustentable y conservación de Centro Histórico realizadas	Archivo de información de la Coordinación de la Secretaría de Obras Públicas, Desarrollo Urbano, Vivienda y Movilidad, y seguimiento de PBR's.	Reportes de las áreas de la Secretaría.	Que se ponga en operación las estrategias diseñadas.	
		1.1.3.				
Componentes	C.2. Formular e instrumentar de manera adecuada las políticas indicadas en el Plan Municipal de Desarrollo 2020-2024 para atender los planteamientos de todos los sectores de la sociedad e impulsar el desarrollo integral de Pachuca.	Porcentaje de reuniones de sesiones del COPLADEM realizadas	Archivo de información de la Coordinación de la Secretaría de Obras Públicas, Desarrollo Urbano, Vivienda y Movilidad, y seguimiento de PBR's.	Reportes de las áreas de la Secretaría.	Que se ponga en operación las estrategias diseñadas.	
		1.2.1.				



C1

Actividades A.1.1.	Eficiente planeación, programación y presupuestación para la ejecución, conservación, mantenimiento y control de obra pública.	Porcentaje de reuniones de seguimiento y cumplimiento de obra pública realizada	Medios electrónicos	Minutas, lista de asistencia, evidencia fotográfica, reporte de avances de las direcciones, reporte de metas por cada una de las direcciones	La instalación de mesas de trabajo permite implementar estrategias en materia de mantenimiento de infraestructura urbana y obra pública.
Actividades A.1.2.	Programar adecuadamente las políticas de ordenamiento territorial, desarrollo urbano, de suelo y reservas territoriales del municipio.	Porcentaje de reuniones de seguimiento y cumplimiento de desarrollo urbano del municipio realizadas	Medios electrónicos	Minutas, lista de asistencia, evidencia fotográfica, reporte de avances de las direcciones, reporte de metas por cada una de las direcciones	La instalación de mesas de trabajo permite implementar estrategias en materia de mantenimiento de infraestructura urbana y obra pública.
Actividades A.1.3.	Eficientar las políticas públicas en materia de vivienda, movilidad sustentable y conservación del Centro Histórico.	Porcentaje de reuniones de seguimiento y cumplimiento en materia de vivienda, movilidad y conservación de Centro Histórico realizadas	Medios electrónicos	Minutas, lista de asistencia y evidencia fotográfica	La instalación de mesas de trabajo permite implementar estrategias en materia planeación para la ejecución de obra pública municipal.

C2

Actividades A.2.1.	Asistencia en toma de acuerdos en sesiones del Comité de Planeación del Desarrollo Municipal.	Porcentaje de reuniones de autorización y seguimiento del COPLADEM realizadas	Medios electrónicos	Minutas, lista de asistencia y evidencia fotográfica	El cumplimiento de obras y acciones programadas y ejecutadas incrementa los niveles de satisfacción de la ciudadanía
------------------------------	---	---	---------------------	--	--

Elaboró

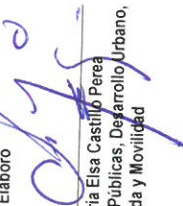
Arq. Alba María Elsa Castillo Perea
Secretaría de Obras Públicas, Desarrollo Urbano,
Vivienda y Movilidad

Revisó

Lic. Prisciliano Carlos Salinas Hernandez
Enlace PBR

Autorizó

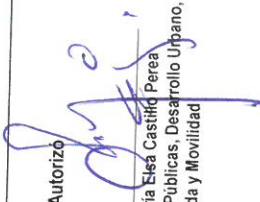
Arq. Alba María Elsa Castillo Perea
Secretaría de Obras Públicas, Desarrollo Urbano,
Vivienda y Movilidad

Ficha de Indicador Fin 2023

Datos del Programa		
Secretaría o Instituto a cargo:	700	Secretaría de Obras Públicas, Desarrollo Urbano, Vivienda y Movilidad.
Unidad responsable:	700	Secretaría de Obras Públicas, Desarrollo Urbano, Vivienda y Movilidad.
Programa:	SO01	Coordinación de la Secretaría de Obras Públicas, Desarrollo Urbano, Vivienda y Movilidad.
Definición del Programa:	Coordinación de la Secretaría de Obras Públicas, Desarrollo Urbano, Vivienda y Movilidad.	
Beneficiarios del Programa:	200,000	habitantes del municipio de Pachuca de Soto.
Alineación al PMD, Eje:	1	Pachuca Honesta, Cercana y Moderna.
Objetivo Estratégico:	1.2	Mejora de la gestión pública.
Objetivo General:	1.2.D.	Eficientar la administración de los recursos humanos materiales y financieros mediante el control y fortalecimiento de los procesos operativos internos en busca de disminuir considerablemente el gasto operativo.
Acción Estratégica:	1.2.D.10	Coordinar eficientemente todas y cada una de las acciones que desarrollan las unidades administrativas con el fin de alcanzar el cumplimiento de los objetivos plasmados en el PMD 2020-2024.

Datos de Identificación del Indicador			
Nombre del Fin:	Consolidación para una eficiente Política Pública, una ciudad con asentamientos humanos adecuados, servicios básicos y patrimonio histórico inclusivos, seguros, resilientes y sostenibles, para un municipio ordenado, metropolitano y de futuro.		
Nombre del Indicador:	Porcentaje de cumplimiento de los proyectos programados.		
Definición del indicador:	Cumplimiento a los proyectos programados por las Direcciones que conforman la Secretaría de Obras Públicas, Desarrollo Urbano, Vivienda y Movilidad a fin de impulsar las políticas públicas del municipio.		
Tipo de Indicador:	Estratégico	X	Gestión
Dimensión a Medir:	Eficacia	X	Eficiencia
	Calidad		Economía
Sentido del indicador:	Ascendente	X	Descendente

Datos del Indicador					
Fórmula:	$PCP = (NPC / NTP) * 100$				
Variables:	PCP=Porcentaje de Cumplimiento de Programas				
	NPC= Número de proyectos completados				
	NRR= Número total de proyectos programados				
Unidad de medida (variables):	Programas Programados				
Medios de verificación:	Reportes de las áreas de la Secretaría.				
Unidad de medida del resultado:	Porcentaje				
Frecuencia de medición:	Anual		Período de cumplimiento:		
SemafORIZACIÓN:	Verde:	>66.66	Línea base:	Anual	0
	Amarillo:	<66.66		Meta:	100%
	Rojo:	<33.33			

Elaboró

Arq. Alba María Elsa Castillo Perea
Secretaría de Obras Públicas,
Desarrollo Urbano, Vivienda y
Movilidad

Revisó

Lic. Prisciliano Carlos Salinas
Hernández
Enlace PBR

Autorizó

Arq. Alba María Elsa Castillo Perea
Secretaría de Obras Públicas,
Desarrollo Urbano, Vivienda y
Movilidad

Ficha de Indicador Propósito 2023

Datos del Programa		
Secretaría o Instituto a cargo:	700	Secretaría de Obras Públicas, Desarrollo Urbano, Vivienda y Movilidad.
Unidad responsable:	700	Secretaría de Obras Públicas, Desarrollo Urbano, Vivienda y Movilidad.
Programa:	SO01	Coordinación de la Secretaría de Obras Públicas, Desarrollo Urbano, Vivienda y Movilidad.
Definición del Programa:	Coordinación de la Secretaría de Obras Públicas, Desarrollo Urbano, Vivienda y Movilidad.	
Beneficiarios del Programa:	200,000	habitantes del municipio de Pachuca de Soto.
Alineación al PMD, Eje:	1	Pachuca Honesta, Cercana y Moderna.
Objetivo Estratégico:	1.2	Mejora de la gestión pública.
Objetivo General:	1.2.D.	Eficientar la administración de los recursos humanos materiales y financieros mediante el control y fortalecimiento de los procesos operativos internos en busca de disminuir considerablemente el gasto operativo.
Acción Estratégica:	1.2.D.10	Coordinar eficientemente todas y cada una de las acciones que desarrollan las unidades administrativas con el fin de alcanzar el cumplimiento de los objetivos plasmados en el PMD 2020-2024.

Datos de Identificación del Indicador			
Nombre del Propósito:	Las Pachuqueñas y los Pachuqueños conformes por la buena gestión y aplicación de los recursos públicos		
Nombre del Indicador:	Porcentaje de cumplimiento de peticiones atendidas		
Definición del indicador:	Cumplimiento de peticiones ingresadas a la Secretaría de Obras Públicas, Desarrollo Urbano, Vivienda y Movilidad a fin de impulsar los proyectos autorizados para el diseño, proyección, construcción, conservación y mantenimiento de la infraestructura y patrimonio inmobiliario del municipio de Pachuca de Soto		
Tipo de Indicador:	Estratégico	X	Gestión
Dimensión a Medir:	Eficacia	X	Eficiencia
	Calidad		Economía
Sentido del indicador:	Ascendente	X	Descendente

Datos del Indicador			
Fórmula:	$PCPA = (NPA / NTPR) * 100$		
Variables:	PCPA=Porcentaje de Cumplimiento de Peticiones Atendidas		
	NPA= Número de peticiones atendidas		
	NTPR= Número total de peticiones recibidas		
Unidad de medida (variables):	Peticiones Atendidas		
Medios de verificación:	Reportes de las áreas de la Secretaría.		
Unidad de medida del resultado:	Porcentaje		
Frecuencia de medición:	Anual	Periodo de cumplimiento: Anual	
Semafización:	Verde:	>66.66	Línea base: 0
	Amarillo:	<66.66	
	Rojo:	<33.33	Meta: 100%

Elaboró

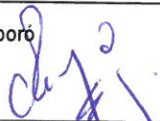

Revisó

Lic. Prisciliano Carlos Salinas
Hernandez
Enlace PBR

Autorizó

Arq. Alba María Elsa Castillo Perea
Secretaria de Obras Públicas,
Desarrollo Urbano, Vivienda y
Movilidad

Arq. Alba María Elsa Castillo Perea
Secretaria de Obras Públicas,
Desarrollo Urbano, Vivienda y
Movilidad

Ficha de Indicador 2023

Datos del Programa		
Secretaría o Instituto a cargo:	700	Secretaría de Obras Públicas, Desarrollo Urbano, Vivienda y Movilidad.
Unidad responsable:	700	Secretaría de Obras Públicas, Desarrollo Urbano, Vivienda y Movilidad.
Programa:	SO01	Coordinación de la Secretaría de Obras Públicas, Desarrollo Urbano, Vivienda y Movilidad.
Definición del Programa:	Coordinación de la Secretaría de Obras Públicas, Desarrollo Urbano, Vivienda y Movilidad.	
Beneficiarios del Programa:	200,000	habitantes del municipio de Pachuca de Soto.
Alineación al PMD, Eje:	1	Pachuca Honesta, Cercana y Moderna.
Objetivo Estratégico:	1.2	Mejora de la gestión pública.
Objetivo General:	1.2.D.	Eficientar la administración de los recursos humanos materiales y financieros mediante el control y fortalecimiento de los procesos operativos internos en busca de disminuir considerablemente el gasto operativo.
Acción Estratégica:	1.2.D.10	Coordinar eficientemente todas y cada una de las acciones que desarrollan las unidades administrativas con el fin de alcanzar el cumplimiento de los objetivos plasmados en el PMD 2020-2024.

Datos de Identificación del Indicador			
Nombre del Componente:	C.1.	Coordinación eficiente de los procesos, estrategias, lineamientos y acciones para la elaboración e integración de programas, proyectos y acciones que desarrolla cada Unidad Administrativa para el cumplimiento del Plan Municipal de Desarrollo 2020-2024.	
Nombre del Indicador:	I.1.1.	Porcentaje de reuniones de coordinación Planeación, programación y presupuestación para la ejecución, conservación, mantenimiento y control de obra pública realizadas	
Definición del indicador:	Cumplimiento a las reuniones programadas a fin de impulsar el cumplimiento de los procesos constructivos y la calidad necesaria para la obra pública conforme la normatividad vigente dentro del municipio		
Tipo de Indicador:	Estratégico		Gestión X
Dimensión a Medir:	Eficacia	X	Eficiencia
	Calidad		Economía
Sentido del indicador:	Ascendente	X	Descendente

Datos del Indicador			
Fórmula:	$PRCP = (NRCP / NACPA) * 100$		
Variables:	PRCP= Porcentaje de reuniones de coordinación Planeación, programación y presupuestación realizadas		
	NRCP= Número de Reuniones de Coordinación Planeación, programación y presupuestación realizadas		
	NACPA= Número de avance de reuniones de coordinación Planeación, programación y presupuestación programadas		
Unidad de medida (variables):	Reuniones Realizadas		
Medios de verificación:	Reportes de las áreas de la Secretaría.		
Unidad de medida del resultado:	Porcentaje		
Frecuencia de medición:	Trimestral	Periodo de cumplimiento: Anual	
Semafización:	Verde:	>66.66	Línea base: 48
	Amarillo:	<66.66	
	Rojo:	<33.33	
		Meta:	100%

Elaboró

Arq. Alba Maria Elsa Castillo Perea
Secretaría de Obras Públicas, Desarrollo Urbano, Vivienda y Movilidad

Revisó

Lic. Prisciliano Carlos Salinas Hernandez
Enlace PBR

Autorizó

Arq. Alba Maria Elsa Castillo Perea
Secretaría de Obras Públicas, Desarrollo Urbano, Vivienda y Movilidad

Ficha de Indicador 2023

Datos del Programa		
Secretaría o Instituto a cargo:	700	Secretaría de Obras Públicas, Desarrollo Urbano, Vivienda y Movilidad.
Unidad responsable:	700	Secretaría de Obras Públicas, Desarrollo Urbano, Vivienda y Movilidad.
Programa:	SO01	Coordinación de la Secretaría de Obras Públicas, Desarrollo Urbano, Vivienda y Movilidad.
Definición del Programa:	Coordinación de la Secretaría de Obras Públicas, Desarrollo Urbano, Vivienda y Movilidad.	
Beneficiarios del Programa:	200,000	habitantes del municipio de Pachuca de Soto.
Alineación al PMD, Eje:	1	Pachuca Honesta, Cercana y Moderna.
Objetivo Estratégico:	1.2	Mejora de la gestión pública.
Objetivo General:	1.2.D.	Eficientar la administración de los recursos humanos materiales y financieros mediante el control y fortalecimiento de los procesos operativos internos en busca de disminuir considerablemente el gasto operativo.
Acción Estratégica:	1.2.D.10	Coordinar eficientemente todas y cada una de las acciones que desarrollan las unidades administrativas con el fin de alcanzar el cumplimiento de los objetivos plasmados en el PMD 2020-2024.

Datos de Identificación del Indicador				
Nombre del Componente:	C.1.	Coordinación eficiente de los procesos, estrategias, lineamientos y acciones para la elaboración e integración de programas, proyectos y acciones que desarrolla cada Unidad Administrativa para el cumplimiento del Plan Municipal de Desarrollo 2020-2024.		
Nombre del Indicador:	I.1.2.	Porcentaje de reuniones para programar las políticas de ordenamiento territorial, desarrollo urbano, de suelo y reservas territoriales del municipio realizadas		
Definición del indicador:	Cumplimiento a las reuniones programadas a fin de impulsar el cumplimiento del ordenamiento territorial, desarrollo urbano, de suelo y reservas territoriales del municipio			
Tipo de Indicador:	Estratégico		Gestión	X
Dimensión a Medir:	Eficacia	X	Eficiencia	
	Calidad		Economía	
Sentido del indicador:	Ascendente	X	Descendente	

Datos del Indicador			
Fórmula:	PROT=(NAOT/NAOTM)*100		
Variables:	PROT=Porcentaje de Reuniones de Ordenamiento Territorial		
	NAOT=Número de Avance de reuniones de ordenamiento territorial programadas.		
	NAOTM=Número de Avance de reuniones de ordenamiento territorial realizadas		
Unidad de medida (variables):	Reuniones Realizadas		
Medios de verificación:	Reportes de las áreas de la Secretaría.		
Unidad de medida del resultado:	Porcentaje		
Frecuencia de medición:	Trimestral	Periodo de cumplimiento:	Anual
Semafización:	Verde:	>66.66	Línea base:
	Amarillo:	<66.66	
	Rojo:	<33.33	
		Meta:	100%

Elaboró

Revisó

Autorizó

Arq. Alba María Elsa Castillo Perea
Secretaría de Obras Públicas, Desarrollo Urbano, Vivienda y Movilidad

Lic. Prisciliano Carlos Salinas Hernandez
Enlace PBR

Arq. Alba María Elsa Castillo Perea
Secretaría de Obras Públicas, Desarrollo Urbano, Vivienda y Movilidad

Presidencia Municipal de Pachuca de Soto
Secretaría de Planeación y Evaluación

Ficha de Indicador 2023

Datos del Programa

Secretaría o Instituto a cargo:	700	Secretaría de Obras Públicas, Desarrollo Urbano, Vivienda y Movilidad.
Unidad responsable:	700	Secretaría de Obras Públicas, Desarrollo Urbano, Vivienda y Movilidad.
Programa:	SO01	Coordinación de la Secretaría de Obras Públicas, Desarrollo Urbano, Vivienda y Movilidad.
Definición del Programa:	Coordinación de la Secretaría de Obras Públicas, Desarrollo Urbano, Vivienda y Movilidad.	
Beneficiarios del Programa:	200,000	habitantes del municipio de Pachuca de Soto.
Alineación al PMD, Eje:	1	Pachuca Honesta, Cercana y Moderna.
Objetivo Estratégico:	1.2	Mejora de la gestión pública.
Objetivo General:	1.2.D.	Eficientar la administración de los recursos humanos materiales y financieros mediante el control y fortalecimiento de los procesos operativos internos en busca de disminuir considerablemente el gasto operativo.
Acción Estratégica:	1.2.D.10	Coordinar eficientemente todas y cada una de las acciones que desarrollan las unidades administrativas con el fin de alcanzar el cumplimiento de los objetivos plasmados en el PMD 2020-2024.

Datos de Identificación del Indicador

Nombre del Componente:	C.1.	Coordinación eficiente de los procesos, estrategias, lineamientos y acciones para la elaboración e integración de programas, proyectos y acciones que desarrolla cada Unidad Administrativa para el cumplimiento del Plan Municipal de Desarrollo 2020-2024.		
Nombre del Indicador:	I.1.3.	Porcentaje de reuniones para proponer mejores políticas en materia de vivienda, movilidad sustentable y conservación de Centro Histórico realizadas		
Definición del indicador:	Cumplimiento a las reuniones programadas a fin de impulsar el cumplimiento de mejores políticas en materia de vivienda, movilidad sustentable y conservación de Centro Histórico del Municipio			
Tipo de Indicador:	Estratégico		Gestión	X
Dimensión a Medir:	Eficacia	X	Eficiencia	
	Calidad		Economía	
Sentido del indicador:	Ascendente	X	Descendente	

Datos del Indicador

Fórmula:	PRVMCH=(NRVMCH/NAOVMCH)*100			
Variables:	PRVMCH=Porcentaje de Reuniones de Vivienda, Movilidad Y Centro Histórico Realizadas			
	NAVMCH=Número de Avance de reuniones de vivienda, movilidad y Centro Histórico programadas.			
	NRVMCHP= Número de Reuniones de Vivienda, Movilidad Y Centro Histórico Programadas			
Unidad de medida (variables):	Reuniones Realizadas			
Medios de verificación:	Reportes de las áreas de la Secretaría.			
Unidad de medida del resultado:	Porcentaje			
Frecuencia de medición:	Trimestral	Periodo de cumplimiento:		
Semaforización:	Verde:	>66.66	Línea base:	Anual
	Amarillo:	<66.66		48
	Rojo:	<33.33	Meta:	100%

Elaboró

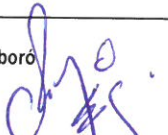

Arq. Alba María Elsa Castillo Perea
Secretaría de Obras Públicas, Desarrollo Urbano, Vivienda y Movilidad

Revisó



Lic. Prisciliano Carlos Salinas Hernandez
Enlace PBR

Autorizó

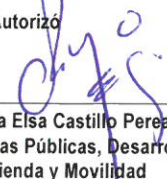

Arq. Alba María Elsa Castillo Perea
Secretaría de Obras Públicas, Desarrollo Urbano, Vivienda y Movilidad

Ficha de Indicador 2023

Datos del Programa		
Secretaría o Instituto a cargo:	700	Secretaría de Obras Públicas, Desarrollo Urbano, Vivienda y Movilidad.
Unidad responsable:	700	Secretaría de Obras Públicas, Desarrollo Urbano, Vivienda y Movilidad.
Programa:	SO01	Coordinación de la Secretaría de Obras Públicas, Desarrollo Urbano, Vivienda y Movilidad.
Definición del Programa:	Coordinación de la Secretaría de Obras Públicas, Desarrollo Urbano, Vivienda y Movilidad.	
Beneficiarios del Programa:	200,000	habitantes del municipio de Pachuca de Soto.
Alineación al PMD, Eje:	1	Pachuca Honesta, Cercana y Moderna.
Objetivo Estratégico:	1.2	Mejora de la gestión pública.
Objetivo General:	1.2.D.	Eficientar la administración de los recursos humanos materiales y financieros mediante el control y fortalecimiento de los procesos operativos internos en busca de disminuir considerablemente el gasto operativo.
Acción Estratégica:	1.2.D.10	Coordinar eficientemente todas y cada una de las acciones que desarrollan las unidades administrativas con el fin de alcanzar el cumplimiento de los objetivos plasmados en el PMD 2020-2024.

Datos de Identificación del Indicador			
Nombre del Componente:	C.2.	Formular e instrumentar de manera adecuada las políticas indicadas en el Plan Municipal de Desarrollo 2020-2024 para atender los planteamientos de todos los sectores de la sociedad e impulsar el desarrollo integral de Pachuca.	
Nombre del Indicador:	1.2.1.	Porcentaje de reuniones de sesiones del COPLADEM realizadas	
Definición del indicador:	Cumplimiento a las reuniones programadas a fin de impulsar el cumplimiento de mejores políticas para atender los planteamientos de todos los sectores de la sociedad desarrollando un plan integral para los Pachuqueños		
Tipo de Indicador:	Estratégico		Gestión
Dimensión a Medir:	Eficacia	X	Eficiencia
	Calidad		Economía
Sentido del indicador:	Ascendente	X	Descendente
			X

Datos del Indicador			
Fórmula:	PARSC=(NARC/NARSC)*100		
Variables:	PARSC=Porcentaje de Avance de reuniones de sesiones del COPLADEM realizadas		
	NARC= Número de Avance de reuniones de sesiones del COPLADEM programadas		
	NARSC= Número de Avance de sesiones del COPLADEM realizadas		
Unidad de medida (variables):	Reuniones Realizadas		
Medios de verificación:	Reportes de las áreas de la Secretaría.		
Unidad de medida del resultado:	Porcentaje		
Frecuencia de medición:	Trimestral		Período de cumplimiento:
Semaforización:	Verde:	>66.66	Anual
	Amarillo:	<66.66	Línea base:
	Rojo:	<33.33	Meta:
			100%

Elaboró

Arq. Alba María Elsa Castillo Perea
Secretaría de Obras Públicas, Desarrollo Urbano, Vivienda y Movilidad

Revisó

Lic. Prisciliano Carlos Salinas Hernandez
Enlace PBR

Autorizó

Arq. Alba María Elsa Castillo Perea
Secretaría de Obras Públicas, Desarrollo Urbano, Vivienda y Movilidad

Ficha de Indicador Actividad 2023

Datos del Programa		
Secretaría o Instituto a cargo:	700	Secretaría de Obras Públicas, Desarrollo Urbano, Vivienda y Movilidad.
Unidad responsable:	700	Secretaría de Obras Públicas, Desarrollo Urbano, Vivienda y Movilidad.
Programa:	SO01	Coordinación de la Secretaría de Obras Públicas, Desarrollo Urbano, Vivienda y Movilidad.
Definición del Programa:	Coordinación de la Secretaría de Obras Públicas, Desarrollo Urbano, Vivienda y Movilidad.	
Beneficiarios del Programa:	200,000	habitantes del municipio de Pachuca de Soto.
Alineación al PMD, Eje:	1	Pachuca Honesta, Cercana y Moderna.
Objetivo Estratégico:	1.2	Mejora de la gestión pública.
Objetivo General:	1.2.D.	Eficientar la administración de los recursos humanos materiales y financieros mediante el control y fortalecimiento de los procesos operativos internos en busca de disminuir considerablemente el gasto operativo.
Acción Estratégica:	1.2.D.10	Coordinar eficientemente todas y cada una de las acciones que desarrollan las unidades administrativas con el fin de alcanzar el cumplimiento de los objetivos plasmados en el PMD 2020-2024.

Datos de Identificación del Indicador				
Nombre de la Actividad	A.1.1.	Eficiente planeación, programación y presupuestación para la ejecución, conservación, mantenimiento y control de obra pública.		
Nombre del Indicador:	Porcentaje de reuniones de seguimiento y cumplimiento de obra pública realizada			
Definición del indicador:	Cumplimiento a las reuniones a fin de impulsar el cumplimiento de los procesos constructivos y la calidad necesaria para la obra pública conforme la normatividad vigente dentro del municipio			
Tipo de Indicador:	Estratégico		Gestión	X
Dimensión a Medir:	Eficacia	X	Eficiencia	
	Calidad		Economía	
Sentido del indicador:	Ascendente	X	Descendente	

Datos del Indicador				
Fórmula:	$PRSC = (NRSCR / NTRP) * 100$			
Variables:	PRSC=Porcentaje de Reuniones de Seguimiento y Cumplimiento			
	NRSCR= Número de reuniones de seguimiento y cumplimiento realizadas			
	NTRP= Número total de reuniones programadas			
Unidad de medida (variables):	Reuniones de seguimiento y cumplimiento de obra pública realizada			
Medios de verificación:	Minutas, lista de asistencia, evidencia fotografica, reporte de avances de las direcciones, reporte de metas por cada una de las direcciones			
Unidad de medida del resultado:	Porcentaje			
Frecuencia de medición:	Mensual	Período de cumplimiento:		
Semafización:	Verde:	>66.66	Línea base:	Anual
	Amarillo:	<66.66	Meta:	16
	Rojo:	<33.33		100%

Elaboró

Arq. Alba María Elsa Castillo Perea
Secretaría de Obras Públicas, Desarrollo Urbano, Vivienda y Movilidad

Revisó

Lic. Prisciliano Carlos Salinas Hernandez
Enlace PBR

Autorizó

Arq. Alba María Elsa Castillo Perea
Secretaría de Obras Públicas, Desarrollo Urbano, Vivienda y Movilidad

Ficha de Indicador Actividad 2023

Datos del Programa		
Secretaría o Instituto a cargo:	700	Secretaría de Obras Públicas, Desarrollo Urbano, Vivienda y Movilidad.
Unidad responsable:	700	Secretaría de Obras Públicas, Desarrollo Urbano, Vivienda y Movilidad.
Programa:	SO01	Coordinación de la Secretaría de Obras Públicas, Desarrollo Urbano, Vivienda y Movilidad.
Definición del Programa:	Coordinación de la Secretaría de Obras Públicas, Desarrollo Urbano, Vivienda y Movilidad.	
Beneficiarios del Programa:	200,000	habitantes del municipio de Pachuca de Soto.
Alineación al PMD, Eje:	1	Pachuca Honesta, Cercana y Moderna.
Objetivo Estratégico:	1.2	Mejora de la gestión pública.
Objetivo General:	1.2.D.	Eficientar la administración de los recursos humanos materiales y financieros mediante el control y fortalecimiento de los procesos operativos internos en busca de disminuir considerablemente el gasto operativo.
Acción Estratégica:	1.2.D.10	Coordinar eficientemente todas y cada una de las acciones que desarrollan las unidades administrativas con el fin de alcanzar el cumplimiento de los objetivos plasmados en el PMD 2020-2024.

Datos de Identificación del Indicador				
Nombre de la Actividad		A.1.2.	Programar adecuadamente las políticas de ordenamiento territorial, desarrollo urbano, de suelo y reservas territoriales del municipio.	
Nombre del Indicador:	Porcentaje de reuniones de seguimiento y cumplimiento de desarrollo urbano del municipio realizadas			
Definición del indicador:	Cumplimiento a las reuniones a fin de impulsar el cumplimiento del ordenamiento territorial, desarrollo urbano, de suelo y reservas territoriales del municipio			
Tipo de Indicador:	Estratégico		Gestión	X
Dimensión a Medir:	Eficacia	X	Eficiencia	
	Calidad		Economía	
Sentido del indicador:	Ascendente	X	Descendente	

Datos del Indicador				
Fórmula:	PRSC= NRSCR / NTRP *100			
Variables:	PRSC=Porcentaje de Reuniones de Seguimiento y Cumplimiento			
	NRSCR= Número de reuniones de seguimiento y cumplimiento realizadas			
	NTRP= Número total de reuniones programadas			
Unidad de medida (variables):	Reuniones de seguimiento y cumplimiento de obra pública realizada			
Medios de verificación:	Minutas, lista de asistencia, evidencia fotografica, reporte de avances de las direcciones, reporte de metas por cada una de las direcciones			
Unidad de medida del resultado:	Porcentaje			
Frecuencia de medición:	Mensual		Periodo de cumplimiento:	Anual
Semaforización:	Verde:	>66.66	Línea base:	16
	Amarillo:	<66.66		
	Rojo:	<33.33	Meta:	100%

Elaboró

Arq. Alba María Elsa Castillo Perea
Secretaría de Obras Públicas, Desarrollo Urbano, Vivienda y Movilidad

Revisó

Lic. Prisciliano Carlos Salinas Hernandez
En/ace PBR

Autorizó

Arq. Alba María Elsa Castillo Perea
Secretaría de Obras Públicas, Desarrollo Urbano, Vivienda y Movilidad

Ficha de Indicador Actividad 2023

Datos del Programa

Secretaría o Instituto a cargo:	700	Secretaría de Obras Públicas, Desarrollo Urbano, Vivienda y Movilidad.
Unidad responsable:	700	Secretaría de Obras Públicas, Desarrollo Urbano, Vivienda y Movilidad.
Programa:	SO01	Coordinación de la Secretaría de Obras Públicas, Desarrollo Urbano, Vivienda y Movilidad.
Definición del Programa:	Coordinación de la Secretaría de Obras Públicas, Desarrollo Urbano, Vivienda y Movilidad.	
Beneficiarios del Programa:	200,000	habitantes del municipio de Pachuca de Soto.
Alineación al PMD, Eje:	1	Pachuca Honesta, Cercana y Moderna.
Objetivo Estratégico:	1.2	Mejora de la gestión pública.
Objetivo General:	1.2.D.	Eficientar la administración de los recursos humanos materiales y financieros mediante el control y fortalecimiento de los procesos operativos internos en busca de disminuir considerablemente el gasto operativo.
Acción Estratégica:	1.2.D.10	Coordinar eficientemente todas y cada una de las acciones que desarrollan las unidades administrativas con el fin de alcanzar el cumplimiento de los objetivos plasmados en el PMD 2020-2024.

Datos de Identificación del Indicador

Nombre de la Actividad	A.1.3.	Eficientar las políticas públicas en materia de vivienda, movilidad sustentable y conservación del Centro Histórico.		
Nombre del Indicador:	Porcentaje de reuniones de seguimiento y cumplimiento en materia de vivienda, movilidad y conservación de Centro Histórico realizadas			
Definición del indicador:	Cumplimiento a las reuniones a fin de impulsar el cumplimiento de mejores políticas en materia de vivienda, movilidad sustentable y conservación de Centro Histórico del Municipio			
Tipo de Indicador:	Estratégico		Gestión	X
Dimensión a Medir:	Eficacia	X	Eficiencia	
	Calidad		Economía	
Sentido del indicador:	Ascendente	X	Descendente	

Datos del Indicador

Fórmula:	PRSC= NRSCR / NTRP *100			
VARIABLES:	PRSC=Porcentaje de Reuniones de Seguimiento y Cumplimiento			
	NRSCR= Número de reuniones de seguimiento y cumplimiento realizadas			
	NTRP= Número total de reuniones programadas			
Unidad de medida (variables):	Reuniones de seguimiento y cumplimiento de obra pública realizada			
Medios de verificación:	Minutas, lista de asistencia, evidencia fotografica, reporte de avances de las direcciones, reporte de metas por cada una de las direcciones			
Unidad de medida del resultado:	Porcentaje			
Frecuencia de medición:	Mensual	Periodo de cumplimiento:		
Semaforización:	Verde:	>66.66	Línea base:	Anual
	Amarillo:	<66.66		16
	Rojo:	<33.33	Meta:	100%

Elaboró

Arq. Alba María Elsa Castillo Perea
Secretaría de Obras Públicas, Desarrollo Urbano, Vivienda y Movilidad

Revisó

Lic. Prisciliano Carlos Salinas Hernandez
Enlace PBR

Autorizó

Arq. Alba María Elsa Castillo Perea
Secretaría de Obras Públicas, Desarrollo Urbano, Vivienda y Movilidad

Ficha de Indicador Actividad 2023

Datos del Programa

Secretaría o Instituto a cargo:	700	Secretaría de Obras Públicas, Desarrollo Urbano, Vivienda y Movilidad.
Unidad responsable:	700	Secretaría de Obras Públicas, Desarrollo Urbano, Vivienda y Movilidad.
Programa:	SO01	Coordinación de la Secretaría de Obras Públicas, Desarrollo Urbano, Vivienda y Movilidad.
Definición del Programa:	Coordinación de la Secretaría de Obras Públicas, Desarrollo Urbano, Vivienda y Movilidad.	
Beneficiarios del Programa:	200,000	habitantes del municipio de Pachuca de Soto.
Alineación al PMD, Eje:	1	Pachuca Honesta, Cercana y Moderna.
Objetivo Estratégico:	1.2	Mejora de la gestión pública.
Objetivo General:	1.2.D.	Eficientar la administración de los recursos humanos materiales y financieros mediante el control y fortalecimiento de los procesos operativos internos en busca de disminuir considerablemente el gasto operativo.
Acción Estratégica:	1.2.D.10	Coordinar eficientemente todas y cada una de las acciones que desarrollan las unidades administrativas con el fin de alcanzar el cumplimiento de los objetivos plasmados en el PMD 2020-2024.

Datos de Identificación del Indicador

Nombre de la Actividad	A.2.1.	Asistencia en toma de acuerdos en sesiones del Comité de Planeación del Desarrollo Municipal.		
Nombre del Indicador:	Porcentaje de reuniones de autorización y seguimiento del COPLADEM realizadas			
Definición del indicador:	Cumplimiento a las reuniones a fin de impulsar el cumplimiento de mejores políticas para atender los planteamientos de todos los sectores de la sociedad desarrollando un plan integral para los Pachuqueños			
Tipo de Indicador:	Estratégico		Gestión	X
Dimensión a Medir:	Eficacia	X	Eficiencia	
	Calidad		Economía	
Sentido del indicador:	Ascendente	X	Descendente	

Datos del Indicador

Fórmula:	$PRSC = (NRSCR / NTRP) * 100$			
Variables:	PRSC=Porcentaje de Reuniones de Seguimiento y Cumplimiento			
	NRSCR= Número de reuniones de seguimiento y cumplimiento realizadas			
	NTRP= Número total de reuniones programadas			
Unidad de medida (variables):	Reuniones de seguimiento y cumplimiento de obra pública realizada			
Medios de verificación:	Minutas, lista de asistencia, evidencia fotografica, reporte de avances de las direcciones, reporte de metas por cada una de las direcciones			
Unidad de medida del resultado:	Porcentaje			
Frecuencia de medición:	Mensual	Periodo de cumplimiento:	Anual	
Semaforización:	Verde:	>66.66	Línea base:	4
	Amarillo:	<66.66		
	Rojo:	<33.33	Meta:	100%

Elaboró

Arq. Alba María Elsa Castillo Perea
Secretaría de Obras Públicas, Desarrollo Urbano, Vivienda y Movilidad

Revisó

Lic. Prisciliano Carlos Salinas Hernandez
Enlace BBR

Autorizó

Arq. Alba María Elsa Castillo Perea
Secretaría de Obras Públicas, Desarrollo Urbano, Vivienda y Movilidad



Presidencia Municipal de Pachuca de Soto
Secretaría de Planeación y Evaluación

Formato de Calendarización por Programa 2023

Secretaría o Instituto a cargo:	700	Secretaría de Obras Públicas, Desarrollo Urbano, Vivienda y Movilidad.
Unidad responsable:	700	Secretaría de Obras Públicas, Desarrollo Urbano, Vivienda y Movilidad.
Programa:	S001	Coordinación de la Secretaría de Obras Públicas, Desarrollo Urbano, Vivienda y Movilidad.
Definición del Programa:	Coordinación de la Secretaría de Obras Públicas, Desarrollo Urbano, Vivienda y Movilidad.	
Beneficiarios del Programa:	200,000	habitantes del municipio de Pachuca de Soto.

Presupuesto asignado por proyecto: \$ 8,836,487.00

Calendarización de las Metas Anuales, Avance Programado

Nivel	Objetivos	Nombre del indicador	Unidad de medida	Enero	Febrero	Marzo	Abril	Mayo	Junio	Julio	Agosto	Septiembre	Octubre	Noviembre	Diciembre	Acumulado	
Fin	Consolidación para una eficiente Política Pública, una ciudad con asentamientos humanos adecuados, servicios básicos y patrimonio histórico inclusivos, seguros, resilientes y sostenibles, para un municipio ordenado, metropolitano y de futuro.	Porcentaje de cumplimiento de los proyectos programados.	Programas Programados	0.00%	0.00%	0.00%	0.00%	0.00%	0.00%	0.00%	0.00%	0.00%	0.00%	0.00%	100.00%	100.00%	
Propósito	Las Pachuqueñas y los Pachuqueños conformes por la buena gestión y aplicación de los recursos públicos	Porcentaje de cumplimiento de peticiones atendidas	Peticiones Atendidas	0.00%	0.00%	0.00%	0.00%	0.00%	0.00%	0.00%	0.00%	0.00%	0.00%	0.00%	100.00%	100.00%	
C-1.	Coordinación eficiente de los procesos, estrategias, lineamientos y acciones para la elaboración e integración de programas, proyectos y acciones que desarrolla cada Unidad Administrativa para el cumplimiento del Plan Municipal de Desarrollo 2020-2024.	Porcentaje de reuniones de coordinación y presupuestación para la ejecución, conservación, mantenimiento y control de obra pública realizadas	Reuniones Realizadas	8.33%	8.33%	8.34%	8.33%	8.33%	8.34%	8.33%	8.33%	8.34%	8.33%	8.33%	8.34%	100.00%	
		Porcentaje de reuniones para programar las políticas de ordenamiento territorial, desarrollo urbano, de suelo y reservas territoriales del municipio realizadas	Reuniones Realizadas	8.33%	8.33%	8.34%	8.33%	8.33%	8.34%	8.33%	8.33%	8.33%	8.34%	8.33%	8.33%	8.34%	100.00%
		Porcentaje de reuniones para proponer mejores políticas en materia de vivienda, movilidad sustentable y conservación de Centro Histórico realizadas	Reuniones Realizadas	8.33%	8.33%	8.34%	8.33%	8.33%	8.33%	8.33%	8.34%	8.33%	8.33%	8.34%	8.33%	8.33%	8.34%

