



Secretaría de Planeación y Evaluación
Dirección de Planeación, Evaluación y Proyectos Estratégicos

Matriz de Indicadores para Resultados 2021

Diagnóstico del Problema

Datos del Proyecto

Secretaría o Instituto a cargo:	700	Secretaría de Obras Públicas, Desarrollo Urbano, Vivienda y Movilidad.
Unidad responsable de la elaboración:	700	Secretaría de Obras Públicas, Desarrollo Urbano, Vivienda y Movilidad.
Proyecto:	SO01	Coordinación de la Secretaría de Obras Públicas, Desarrollo Urbano, Vivienda y Movilidad.

INDICADORES DE REFERENCIA

Desarrollar acciones de Obra Pública, Desarrollo Urbano, Vivienda y Movilidad entre la población del municipio de Pachuca de Soto

Indicador elaborado por alguna Organización que sirva como modelo para contextualizar el problema u objeto.

POBLACION O AREA DE ENFOQUE POTENCIAL

Población del Municipio de Pachuca de Soto, 277,375 habitantes.

Se refiere a la población total que enfrenta el problema o necesidad que justifica las acciones de política pública. (Identificación numérica)

POBLACION O AREA DE ENFOQUE OBJETIVO

Población del Municipio de Pachuca de Soto, 277,375 habitantes.

Se refiere a la población que un programa tiene capacidad para atender con respecto a la población potencial, y que cumple con los criterios de elegibilidad establecidos en su normatividad. (Identificación numérica)

DEFINICION DEL PROBLEMA

Deficiente coordinación de la política pública en diseño, proyección, construcción, conservación y mantenimiento de la infraestructura y patrimonio inmobiliario del municipio de Pachuca de Soto

Situación negativa + población afectada o potencial + características de la población afectada

PROPUESTA DE INTERVENCION

Eficiente coordinación de la política pública en diseño, proyección, construcción, conservación y mantenimiento de la infraestructura y patrimonio inmobiliario del municipio de Pachuca de Soto

Explica brevemente la forma por la cual se pretende solucionar el problema y costo aproximado

IDENTIFICACIÓN DE RIEZGOS ASOCIADOS A LA EJECUCIÓN DEL PROYECTO

Deficiente presupuesto público

*ÁREAS DE ENFOQUE: Se hace referencia a un área geográfica por no poder definir como poblaciones.

Elaboró

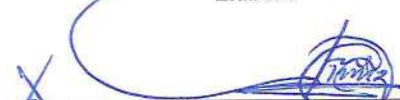
C. Salvador Gutiérrez Mejía
Enlace PBR

Revisó

Ing. Abel Díaz Ruiz
Secretario de Obras Públicas
Desarrollo Urbano, Vivienda y

Autorizó

Ing. Abel Díaz Ruiz
Secretario de Obras Públicas,
Desarrollo Urbano, Vivienda y

Secretaría de Planeación y Evaluación
Dirección de Planeación, Evaluación y Proyectos Estratégicos

Árbol de Problemas

Secretaría o instituto a cargo:	700	Secretaría de Obras Públicas, Desarrollo Urbano, Vivienda y Movilidad.
Unidad responsable de la elaboración:	700	Secretaría de Obras Públicas, Desarrollo Urbano, Vivienda y Movilidad.
Proyecto:	SO01	Coordinación de la Secretaría de Obras Públicas, Desarrollo Urbano, Vivienda y Movilidad.

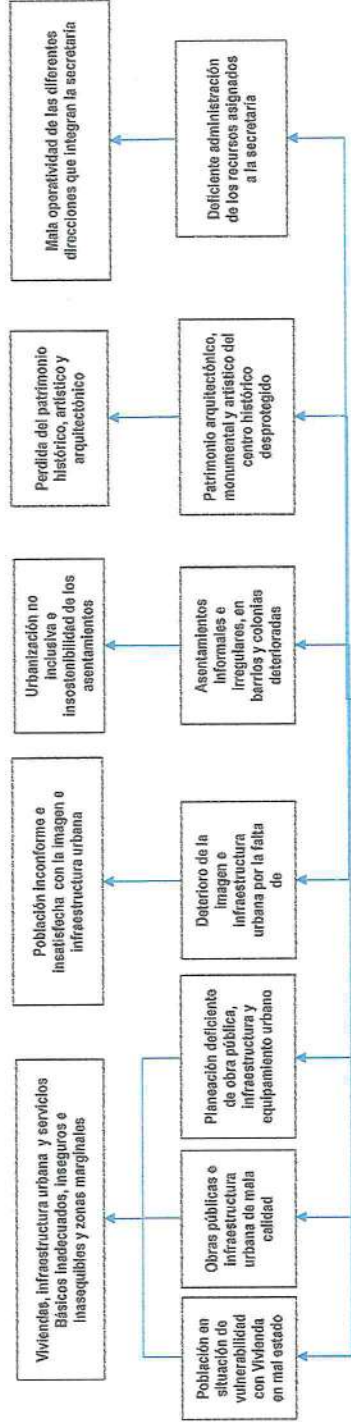

Deficiente coordinación de la política pública en diseño, proyección, construcción, conservación y mantenimiento de la infraestructura y patrimonio inmobiliario del municipio de Pachuca de Soto

Deficiente coordinación en la formulación de las estrategias, lineamientos y acciones para la elaboración del programa de obras públicas, desarrollo urbano, vivienda y movilidad del municipio y la conservación del centro histórico

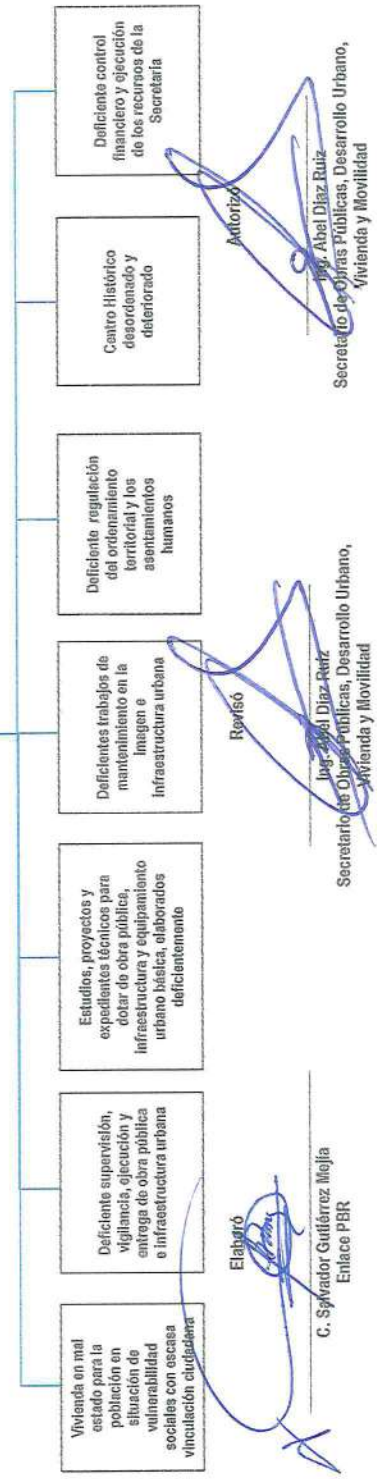

Elaboró
 C. Salvador Gutiérrez Mejía
 Enlace PBR

Revisó
 Jrg. Abel Díaz Ruiz
 Secretario de Obras Públicas, Desarrollo Urbano, Vivienda y Movilidad

Autorizó
 Jrg. Abel Díaz Ruiz
 Secretario de Obras Públicas, Desarrollo Urbano, Vivienda y Movilidad



Secretaría de Planeación y Evaluación
Dirección de Planeación, Evaluación y Proyectos Estratégicos

Árbol de Objetivos

Secretaría o Instituto a cargo:	700	Secretaría de Obras Públicas, Desarrollo Urbano, Vivienda y Movilidad
Unidad responsable de la	700	Secretaría de Obras Públicas, Desarrollo Urbano, Vivienda y Movilidad
Proyecto:	SO01	Coordinación de la Secretaría de Obras Públicas, Desarrollo Urbano, Vivienda y Movilidad.

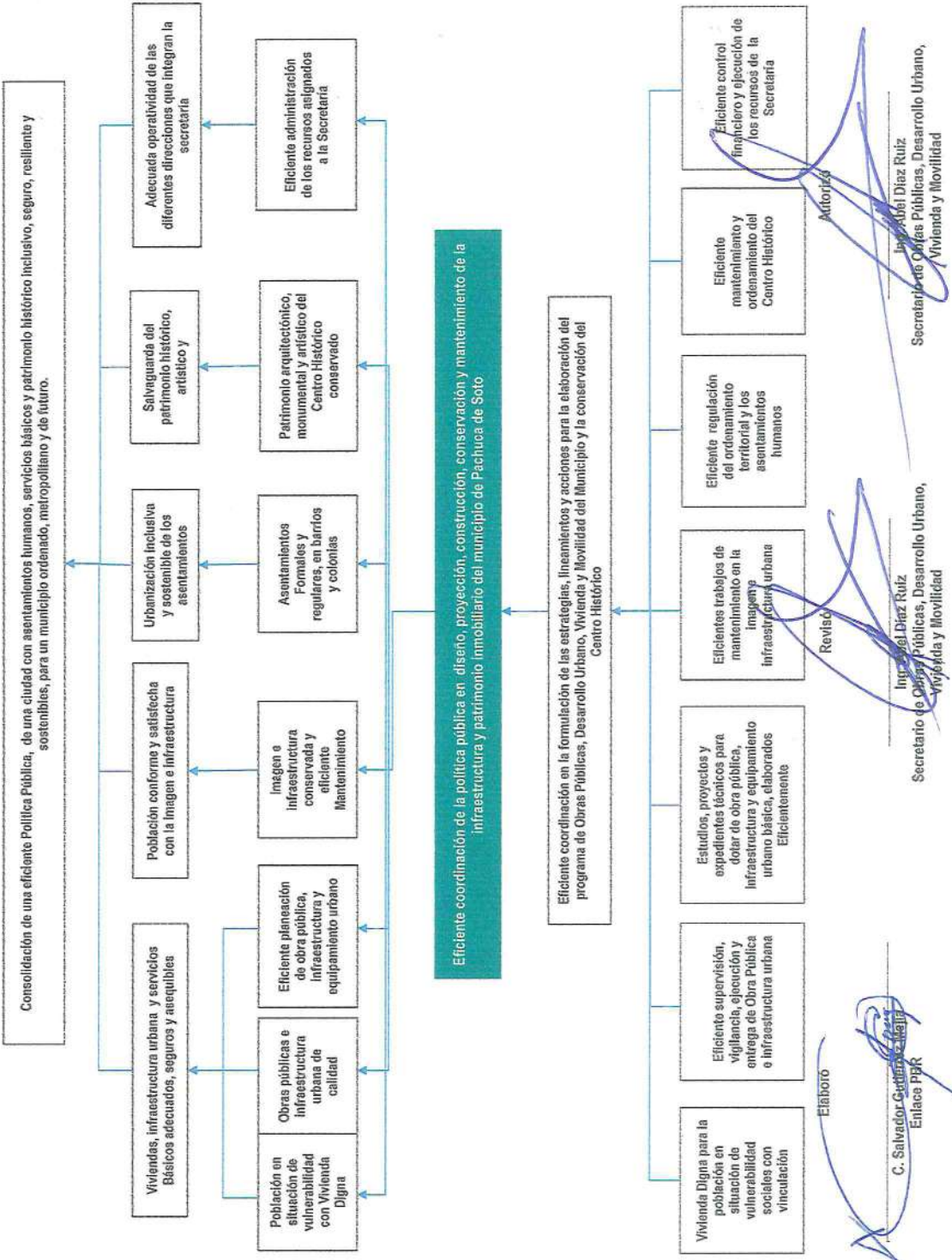

Estructura Analítica del Programa Presupuestario

Secretaría o Instituto a cargo:	700	Secretaría de Obras Públicas, Desarrollo Urbano, Vivienda y Movilidad.
Unidad responsable de la elaboración:	700	Secretaría de Obras Públicas, Desarrollo Urbano, Vivienda y Movilidad.
Proyecto:	SO01	Coordinación de la Secretaría de Obras Públicas, Desarrollo Urbano, Vivienda y Movilidad

Problemática (Proviene del árbol del problema)	Solución (Proviene del árbol del objetivo)
Efectos	Fines
Una deficiente coordinación, Formulación de Estrategias, Lineamientos, Acciones para la elaboración de los programas de Obra Pública, Desarrollo Urbano, Vivienda y Movilidad del Municipio de Pachuca de Soto.	Consolidación de una eficiente Política Pública, de una ciudad con asentamientos humanos, servicios básicos y patrimonio histórico inclusivo, seguro, resiliente y sostenibles.
Problema	Objetivo
Población objetivo	Población objetivo
Población del Municipio de Pachuca de Soto, 277,375 habitantes.	Población del Municipio de Pachuca de Soto, 277,375 habitantes.
Descripción del problema	Descripción del resultado esperado
Deficiente coordinación de la política pública en diseño, proyección, construcción, conservación y mantenimiento de la infraestructura y patrimonio inmobiliario del municipio de Pachuca de Soto	Eficiente coordinación de la política pública en diseño, proyección, construcción, conservación y mantenimiento de la infraestructura y patrimonio inmobiliario del municipio de Pachuca de Soto
Magnitud (Línea base)	Magnitud (Resultado esperado)
70%	100%
Causas	Medios
Población en situación de vulnerabilidad con vivienda en mal estado	C.1.Viviendas con infraestructura urbana y servicios básicos, adecuados, seguros y asequibles.
Obra Publica e infraestructura urbana de mala calidad	A.1.Deficiente supervisión, vigilancia ejecución y entrega de obra pública infraestructura urbana
Planeación deficiente de obra pública infraestructura y equipamiento urbano	obra pública, infraestructura y equipamiento urbano básica, elaborados Eficientemente
Deterioro de la imagen e infraestructura urbana por la falta de m	A.3.Población conforme y satisfecha con la imagen e infraestructura urbana.
Asentamientos informales e irregulares en barrios y colonias deterioradas	C.2.Población conforme y satisfecha con la imagen e infraestructura urbana.
Patrimonio arquitectonico, monumental y artistico del Centro Histórico desprotegido	A.1.Eficiente mantenimiento y ordenamiento del Centro Histórico Urbanización inclusiva y sostenible de los asentamientos
	A.2.Salvaguarda del patrimonio histórico, artístico y arquitectónico
Deficiente administración de los recursos Asignados a la Secretaría	A.3.Eficiente control financiero y ejecución de los recursos de la Secretaría

Elaboró



C. Salvador Gutiérrez Mejía
Enlace PBR

Revisó



Ing. Abel Díaz Ruiz
Secretario de Obras Públicas Desarrollo Urbano, Vivienda y Movilidad

Autorizó



Ing. Abel Díaz Ruiz
Secretario de Obras Públicas, Desarrollo Urbano, Vivienda y

Matriz de Indicadores para Resultados 2021

Datos del Proyecto						
Secretaría o Instituto a cargo:	700 Secretaría de Obras Públicas, Desarrollo Urbano, Vivienda y Movilidad.					
Unidad responsable de la elaboración:	700 Secretaría de Obras Públicas, Desarrollo Urbano, Vivienda y Movilidad.					
Nombre del Proyecto:	SO01 Coordinación de la Secretaría de Obras Públicas, Desarrollo Urbano, Vivienda y Movilidad.					
Definición del Proyecto:	Coordinación de acciones de obra pública, desarrollo urbano, vivienda, movilidad y centro histórico para la conservación del patrimonio inmobiliario del municipio.					
Beneficiarios del Proyecto:	277,375 Población del Municipio de Pachuca de Soto.					
Alineación al PMD, Eje:	1 Pachuca Honesta, Cercana y Moderna					
Objetivo Estratégico:	1.2 Mejora de la gestión pública					
Objetivo General:	1.2.D. Eficientar la administración de los recursos humanos materiales y financieros mediante el control y fortalecimiento de los procesos operativos internos en busca de disminuir considerablemente el gasto operativo.					
Acción Estratégica:	1.2.D.10 Coordinar eficientemente todas y cada una de las acciones que desarrollan las unidades administrativas con el fin de alcanzar el cumplimiento de los objetivos plasmados en el PMD 2020-2024.					
Objetivo de los ODS:	17 Fortalecer los medios de implementación y revitalizar la Alianza Mundial para el Desarrollo Sostenible					
Meta del Objetivo:	17.9 Aumentar el apoyo internacional para realizar actividades de creación de capacidad eficaces y específicas en los países en desarrollo a fin de respaldar los planes nacionales de implementación de todos los Objetivos de Desarrollo Sostenible, incluso mediante la cooperación Norte-Sur, Sur-Sur y triangular					
Modulo de la GDM:	1 Organización					
Indicador:	1.2.1 Lineamientos de planeación municipal					
Alineación transversal:	<table border="1"> <tr> <td>A.1.3 / A.1.9 / A.1.10 / A.1.11</td> <td>SIPPINNA:</td> <td>Número de componente y/o actividad</td> <td>Innovación</td> <td>Número de componente y/o actividad</td> </tr> </table>	A.1.3 / A.1.9 / A.1.10 / A.1.11	SIPPINNA:	Número de componente y/o actividad	Innovación	Número de componente y/o actividad
A.1.3 / A.1.9 / A.1.10 / A.1.11	SIPPINNA:	Número de componente y/o actividad	Innovación	Número de componente y/o actividad		

Elaboró

C. Salvador Gutiérrez Mejía
Ejerce PBR

Revisó

Abel Díaz Ruiz
Secretario de Obras Públicas Desarrollo Urbano, Vivienda y Movilidad

Autorizó

Abel Díaz Ruiz
Secretario de Obras Públicas Desarrollo Urbano, Vivienda y Movilidad





Secretaría de Planeación y Evaluación
Dirección de Planeación, Evaluación y Proyectos Estratégicos

Matriz de Indicadores para Resultados 2021

Datos del Proyecto	
Secretaría o Instituto a cargo:	700 Secretaría de Obras Públicas, Desarrollo Urbano, Vivienda y Movilidad.
Unidad responsable de la	700 Secretaría de Obras Públicas, Desarrollo Urbano, Vivienda y Movilidad.
Nombre del Proyecto:	CO001 Coordinación de la Secretaría de Obras Públicas, Desarrollo Urbano, Vivienda y Movilidad.

Matriz de Indicadores para Resultados					
Nivel	Objetivos	Indicadores	Fuentes de información	Medios de verificación	Supuestos
Fin	Contribuir a la consolidación de una ciudad con asentamientos humanos, servicios básicos y patrimonio histórico inclusivos, seguros, resilientes y sostenibles.	Porcentaje de cumplimiento de los proyectos programados.	Archivo de información de la Coordinación de la Secretaría de Obras Públicas, Desarrollo Urbano, Vivienda y Movilidad, SIMA, y seguimiento de PBR's.	Reportes de las áreas de la Secretaría.	Que las áreas cumplan con sus metas establecidas.
Propósito	Desarrollar acciones de Obra Pública, Desarrollo Urbano, Vivienda y Movilidad entre la población del municipio de Pachuca de Soto	Porcentaje de cumplimiento de los proyectos programados.	Archivo de información de la Coordinación de la Secretaría de Obras Públicas, Desarrollo Urbano, Vivienda y Movilidad, SIMA, y seguimiento de PBR's.	Reportes de las áreas de la Secretaría.	Que las áreas cumplan con sus metas establecidas.
Componentes	C.1. Estrategias, lineamientos y acciones eficientemente coordinados para la elaboración del programa de obras públicas, desarrollo urbano, vivienda y movilidad del municipio y la consecución.	Porcentaje de avance en el cumplimiento los proyectos.	Archivo de información de la Coordinación de la Secretaría de Obras Públicas, Desarrollo Urbano, Vivienda y Movilidad, SIMA, y seguimiento de PBR's.	Reportes de las áreas de la Secretaría.	Que las áreas cumplan con sus metas establecidas.

Actividades	numero de reuniones de coordinación direcciones	Número de avances de las diferentes direcciones	Número de revisiones de cumplimiento de metas	monitoreo, visita de asistencias, evidencia fotográfica, Reporte de avances de las direcciones, reporte de metas por cada una de las direcciones.
			C1	

Elaboró

 C. Salvador Gutiérrez-Medina
 Enlace PBR

Revisó

 Abel Díaz Ruiz
 Secretario de Obras Públicas Desarrollo Urbano, Vivienda y Movilidad

Autorizó

 Abel Díaz Ruiz
 Secretario de Obras Públicas Desarrollo Urbano, Vivienda y Movilidad

Ficha de Indicador

Datos del Proyecto		
Secretaría o Instituto a cargo:	700	Secretaría de Obras Públicas, Desarrollo Urbano, Vivienda y Movilidad.
Unidad responsable de la elaboración:	700	Secretaría de Obras Públicas, Desarrollo Urbano, Vivienda y Movilidad.
Proyecto:	SO01	Coordinación de la Secretaría de Obras Públicas, Desarrollo Urbano, Vivienda y Movilidad.
Definición del Proyecto:	Coordinación de acciones de obra pública, desarrollo urbano, vivienda, movilidad y centro histórico para la conservación del patrimonio inmobiliario del municipio.	
Beneficiarios del Proyecto:	277375	Población del Municipio de Pachuca de Soto.
Alineación al PMD, Eje:	1	Pachuca Honesta, Cercana y Moderna
Objetivo Estratégico:	1.2	Mejora de la gestión pública
Objetivo General:	1.2.D.	Eficientar la administración de los recursos humanos materiales y financieros mediante el control y fortalecimiento de los procesos operativos internos en busca de disminuir considerablemente el gasto operativo.
Acción Estratégica:	1.2.D.10	Coordinar eficientemente todas y cada una de las acciones que desarrollan las unidades administrativas con el fin de alcanzar el cumplimiento de los objetivos plasmados en el PMD 2020-2024.

Datos de Identificación del Indicador			
Nombre del Componente:	C.1. Estrategias, lineamientos y acciones eficientemente coordinados para la elaboración del programa de obras públicas, desarrollo urbano, vivienda y movilidad del municipio y la conservación del centro histórico formulados.		
Nombre del Indicador:	Porcentaje de avance en el cumplimiento los proyectos.		
Tipo de Indicador:	Estratégico		Gestión x
Dimensión a Medir:	Eficacia	x	Eficiencia
	Calidad		Economía

Datos del Indicador			
Fórmula:	PACP=(NACPR/NACPP)*100		
Variables:	PACP=PORCENTAJE DE AVANCE EN LOS PROYECTOS NACPR=NÚMERO DE AVANCE DE LOS PROYECTOS REALIZADOS NACPP=NÚMERO DE AVANCE DE LOS PROYECTOS PROGRAMADOS		
Unidad de medida (variables):	Avance de los proyectos		
Medios de verificación:	Reportes de las áreas de la Secretaría.		
Unidad de medida del resultado:	porcentaje		
Frecuencia de medición:	Trimestral	Periodo de cumplimiento:	Anual
Semafización:	Verde: >66.66	Línea base:trimestral	0
	Amarillo: <66.66		
	Rojo: <33.33		

Elaboró

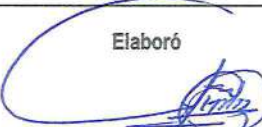

C.
Salvador Gutiérrez Mejía
Enlace PBR

Revisó

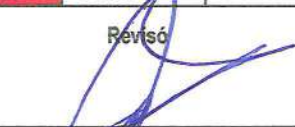

Ing. Abel Díaz Ruiz
Secretario de Obras Públicas Desarrollo Urbano, Vivienda y Movilidad

Autorizó



Ing. Abel Díaz Ruiz
Secretario de Obras Públicas Desarrollo Urbano, Vivienda y Movilidad