



Secretaría de Planeación
y Evaluación Municipal

Secretaría de Planeación y Evaluación
Dirección de Planeación, Evaluación y Proyectos Estratégicos

Matriz de Indicadores para Resultados 2021

Diagnóstico del Problema

Datos del Proyecto

| | | |
|--|------|--|
| Secretaría o Instituto a cargo: | 600 | Secretaría General. |
| Unidad responsable de la elaboración: | 670 | Dirección de Protección Civil, Bomberos y Gestión Integral de Riesgos Municipal. |
| Proyecto: | SG09 | Gestión Integral de Riesgos y Servicios de Emergencia. |

INDICADORES DE REFERENCIA

Guía Consultiva de Desempeño Municipal (GDM)

Módulo 3. Gestión del territorio

Tema 3.3 Protección civil

Objetivo: disminuir los asentamientos humanos en zonas de riesgo, así como proteger, asistir y prevenir a la población en caso de una contingencia o desastre natural.

POBLACION O AREA DE ENFOQUE POTENCIAL

279, 848 habitantes del municipio de Pachuca de Soto.

POBLACION O AREA DE ENFOQUE OBJETIVO

10,077 habitantes del municipio de Pachuca de Soto.

DEFINICION DEL PROBLEMA

Deficiente sistema de atención oportuna de emergencias en materia de protección civil para salvaguardar la integridad de la población del municipio de Pachuca que se encuentre en situación de riesgo o vulnerabilidad ante siniestros o desastres.

PROPUESTA DE INTERVENCION

La Población de Pachuca recibe de forma aciva, coordinada, reponsable y solidaria los servicios de emergencia y de protección civil con el objetivo de evitar o mitigar el impacto destructivo de lo siniestros o desastres.

IDENTIFICACION DE RIESGOS ASOCIADOS A LA EJECUCION DEL PROYECTO

Falta de recursos humanos, materiales y financieros para dar la atención oportuna a la población en situación de riesgo ante siniestros o desastres.

*ÁREAS DE ENFOQUE: Se hace referencia a un área geográfica por no poder definir como poblaciones.

Elaboró

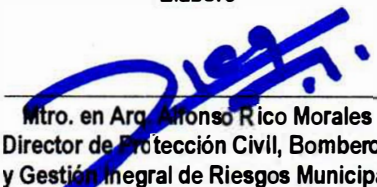
Mtro. en Arq. Aronso Rico Morales
Director de Protección Civil, Bomberos
y Gestión Integral de Riesgos Municipal

Revisó



LIC. Ivanhoe Monterrubio Meza
Secretario Técnico

Autorizó

LIC. WALDO GENONNI PEDRAZA GARCÍA
SECRETARIO GENERAL

Árbol de Problemas

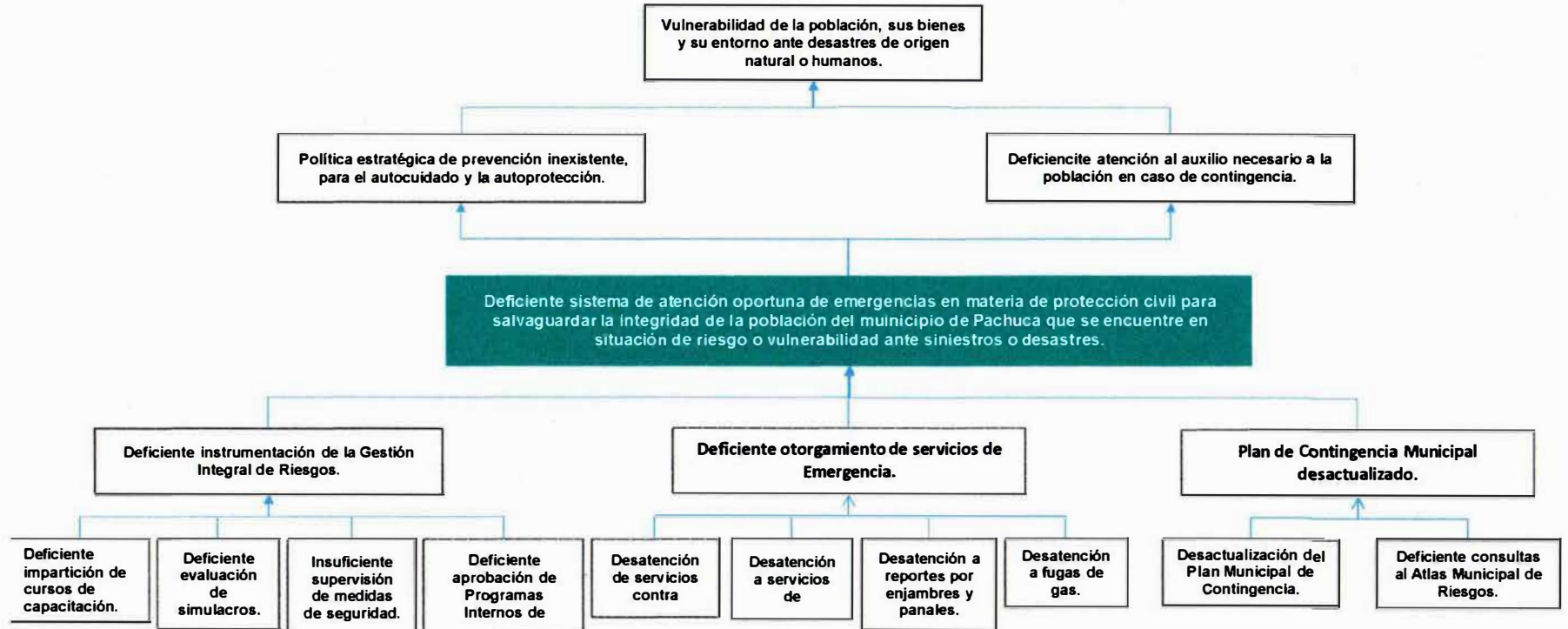
| | | |
|--|------|--|
| Secretaría o Instituto a cargo: | 600 | Secretaría General. |
| Unidad responsable de la | 670 | Dirección de Protección Civil, Bomberos y Gestión Integral de Riesgos Municipal. |
| Proyecto: | SG09 | Gestión Integral de Riesgos y Servicios de Emergencia. |



Elaboró

Mtro. en Arg. Alfonso Rico Morales
Director de Protección Civil, Bomberos
y Gestión Integral de Riesgos Municipal

Revisó



Lic. Ivanhoe Monterrubio Meza
Secretario Técnico

Autorizó

LIC. WALDO GENONNI PEDRAZA GARCÍA
SECRETARIO GENERAL

Arbol de Objetivos

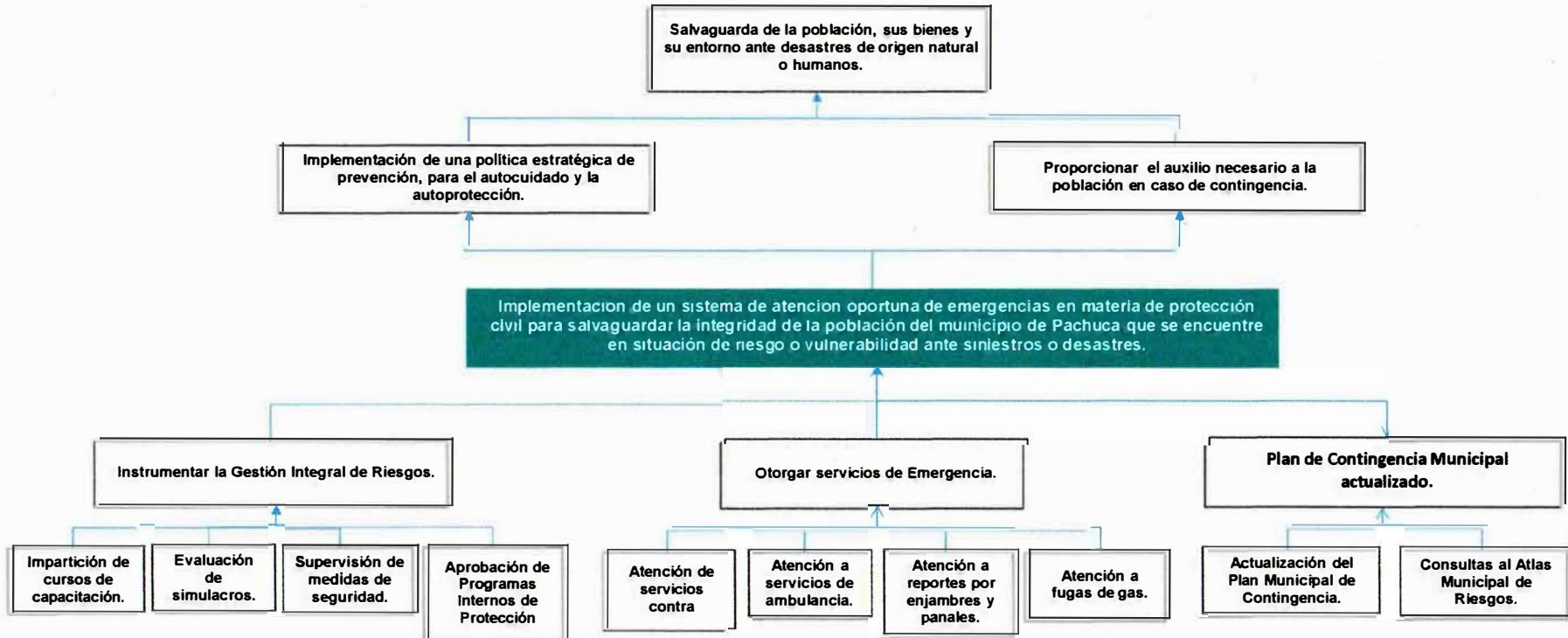
| | | |
|--|------|--|
| Secretaría o Instituto a cargo: | 600 | Secretaría General. |
| Unidad responsable de la | 670 | Dirección de Protección Civil, Bomberos y Gestión Integral de Riesgos Municipal. |
| Proyecto: | SG09 | Gestión Integral de Riesgos y Servicios de Emergencia. |



Elaboró

Mtro. en Arq. Alfonso Rico Morales
Director de Protección Civil, Bomberos
y Gestión Integral de Riesgos Municipal

Revisó

Lic. Ivanhoe Monterrubio Meza
Secretario Técnico

Autorizó

LIC. WALDO GENONNI PEDRAZA GARCÍA
SECRETARIO GENERAL



Secretaría de Planeación y Evaluación
Dirección de Planeación, Evaluación y Proyectos Estratégicos
Matriz de Indicadores para Resultados 2021

Estructura Analítica del Programa Presupuestario

| | | |
|--|------|--|
| Secretaría o Instituto a cargo: | 600 | Secretaría General. |
| Unidad responsable de la elaboración: | 670 | Dirección de Protección Civil, Bomberos y Gestión Integral de Riesgos Municipal. |
| Proyecto: | SG09 | Gestión Integral de Riesgos y Servicios de Emergencia. |

| Problemática (Proviene del árbol del problema) | Solución (Proviene del árbol del objetivo) |
|--|--|
| Efectos | Fines |
| Vulnerabilidad de la población, sus bienes y su entorno ante desastres de origen natural o humanos. | Salvaguarda de la población, sus bienes y su entorno ante desastres de origen natural o humanos. |
| Problema | Objetivo |
| Población objetivo | Población objetivo |
| 10,077 habitantes del municipio de Pachuca de Soto. | 10,077 habitantes del municipio de Pachuca de Soto. |
| Descripción del problema | Descripción del resultado esperado |
| Deficiente sistema de atención oportuna de emergencias en materia de protección civil para salvaguardar la integridad de la población del municipio de Pachuca que se encuentre en situación de riesgo o vulnerabilidad ante siniestros o desastres. | Implementación de un sistema de atención oportuna de emergencias en materia de protección civil para salvaguardar la integridad de la población del municipio de Pachuca que se encuentre en situación de riesgo o vulnerabilidad ante siniestros o desastres. |
| Magnitud (Línea base) | Magnitud (Resultado esperado) |
| 10,077 habitantes del municipio de Pachuca de Soto | 10,077 habitantes del municipio de Pachuca de Soto |
| Causas | Medios |
| Deficiente instrumentación de la Gestión Integral de Riesgos | C.1 Instrumentar la Gestión Integral de Riesgos |
| Deficiente impartición de cursos de capacitación | A.1.1 Impartición de cursos de capacitación |
| Deficiente evaluación de simulacros. | A.1.2 Evaluación de simulacros. |
| Insuficiente supervisión de medidas de seguridad. | A.1.3 Supervisión de medidas de seguridad. |
| Deficiente aprobación de Programas Internos de Protección Civil. | A.1.4 Aprobación de Programas Internos de Protección Civil. |
| Deficiente otorgamiento de servicios de Emergencia | C.2 Otorgar servicios de Emergencia |
| Desatención de servicios contra incendios | A.2.1 Atención de servicios contra incendios |
| Desatención a servicios de ambulancia. | A.2.2 Atención a servicios de ambulancia. |
| Desatención a reportes por enjambres y panales. | A.2.3 Atención a reportes por enjambres y panales. |
| Desatención a fugas de gas. | A.2.4 Atención a fugas de gas. |
| Plan de Contingencia Municipal desactualizado | C.3 Plan de Contingencia Municipal actualizado |
| Desactualización del Plan Municipal de Contingencia | A.3.1 Actualización del Plan Municipal de Contingencia |

| | |
|--|--|
| Deficiente consultas al Atlas Municipal de Riesgos | A.3.2 Consultas al Atlas Municipal de Riesgos. |
| | |

Elaboró

Mtro. en Aronso Rico Morales
Director de Protección Civil, Bombero
y Gestión Integral de Riesgos Municipales

Revisó

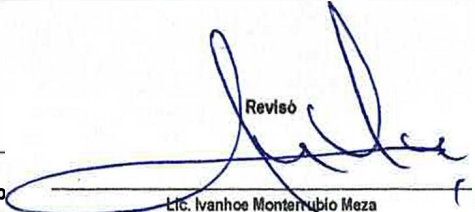

Lic. Ivanhoe Montanubio Meza
Secretario Técnico

Autorizó

LIC. WALDO GENONNI PEDRAZA GARCÍA
SECRETARIO GENERAL

Secretaría de Planeación y Evaluación
Dirección de Planeación, Evaluación y Proyectos Estratégicos

Matriz de Indicadores para Resultados 2021

| Datos del Proyecto | | | | | | |
|--------------------------------------|--|---|------------------|-----------|-------------------|--------------------------|
| Secretaría: | 600 Secretaría General. | | | | | |
| Unidad Ejecutora o Instituto: | 670 Dirección de Protección Civil, Bomberos y Gestión Integral de Riesgos Municipal. | | | | | |
| Nombre del responsable del Proyecto: | SG09 Gestión Integral de Riesgos y Servicios de Emergencia. | | | | | |
| Definición del Proyecto: | Programa que gestiona la atención de solicitudes y servicios de emergencia, en relación con la seguridad y control de las posibles situaciones de riesgo. | | | | | |
| Beneficiarios del Proyecto: | 279,848 Población del Municipio de Pachuca de Soto. | | | | | |
| Alineación al PMD, Eje Estratégico: | 4 Pachuca Segura y en Paz | | | | | |
| Objetivo General: | 4.4 Protección Civil | | | | | |
| Objetivo Específico: | 4.4.A Fortalecer los mecanismos de protección de las personas y su entorno ante la eventualidad de los riesgos naturales o antropogénicos, a través de esta gestión de riesgos de desastres y el fomento de la resiliencia, auxilio y restablecimiento en la población. | | | | | |
| Acción Específica: | 4.4.A.1 Incorporar la gestión integral del riesgo y la emergencia como una política prioritaria en todos los sectores y niveles de gobierno. 4.4.A.2 Desarrollar una campaña que promueva una cultura de protección civil para fortalecer las medidas de seguridad y evitar riesgos. | | | | | |
| Objetivo de los ODS: | 11 Lograr que las ciudades y los asentamientos humanos sean inclusivos, seguros, resilientes y sostenibles |  | | | | |
| Meta del Objetivo: | 11.b De aquí a 2020, aumentar considerablemente el número de ciudades y asentamientos humanos que adoptan e implementan políticas y planes integrados para promover la inclusión, el uso eficiente de los recursos, la mitigación del cambio climático y la adaptación a él y la resiliencia ante los desastres, y desarrollar y poner en práctica, en consonancia con el Marco de Sendai para la Reducción del Riesgo de Desastres 2015-2030, la gestión integral de los riesgos de desastre a todos los niveles. | | | | | |
| Modulo de la GDM: | 3 Gestión del Territorio |  | | | | |
| Indicador: | 3.3.1 Reglamento de Protección Civil 3.3.5 Programa Municipal de Protección Civil | | | | | |
| Alineación transversal: | Perspectiva de Género | Número de componente y/o actividad | SIPPINNA: | C.2. A.5. | Innovación | Número de componente y/o |

Elaboró

 Lic. Alfonso Rico Morales
 Director de Protección Civil, Bomberos

Revisó

 Lic. Ivanohe Monterrubio Meza
 Secretario Técnico de la Secretaría General

Autorizó

 LIC. WALDO GENONNI PEDRAZA GARCÍA
 SECRETARIO GENERAL

Secretaría de Planeación y Evaluación
Dirección de Planeación, Evaluación y Proyectos Estratégicos

Matriz de Indicadores para Resultados 2021

| Datos del Proyecto | | |
|--|------|--|
| Secretaría o Instituto a cargo: | 600 | Secretaría General. |
| Unidad responsable de la | 670 | Dirección de Protección Civil, Bomberos y Gestión Integral de Riesgos Municipal. |
| Nombre del Proyecto: | SG09 | Gestión Integral de Riesgos y Servicios de Emergencia. |

| Matriz de Indicadores para Resultados | | | | | |
|---------------------------------------|---|--|---|---|--|
| Nivel | Objetivos | Indicadores | Fuentes de información | Medios de verificación | Supuestos |
| Fin | Contribuir a la salvaguarda de la población, a sus bienes y a su entorno ante desastres de origen natural o humanos, a través de la implementación de una política estratégica de prevención, para el autocuidado y la autoprotección, así como proporcionar el auxilio necesario a la población en caso de contingencia. | Porcentaje de población beneficiada atendida. | Archivo de información de la Dirección de Protección Civil, Bomberos y Gestión Integral de Riesgos Municipal. | Informe mensual, reportes de inspección, solicitudes, actas circunstanciadas, bitácoras de servicios, partes de servicio, constancias de capacitación y opiniones técnicas. | Que se cuente con los recursos humanos, materiales y financieros. |
| Propósito | La Población de Pachuca recibe un sistema de atención oportuna de emergencias en materia de protección civil para salvaguardar su integridad cuando se encuentre en situación de riesgo o vulnerabilidad ante siniestros o desastres. | Porcentaje de servicios atendidos. | Archivo de información de la Dirección de Protección Civil, Bomberos y Gestión Integral de Riesgos Municipal. | Informe mensual, reportes de inspección, solicitudes, actas circunstanciadas, bitácoras de servicios, partes de servicio, constancias de capacitación y opiniones técnicas. | Que se cuente con los recursos humanos, materiales y financieros. |
| Componentes | C.1. Gestión Integral de Riesgos instrumentada. | Porcentaje de solicitudes de la gestión integral de riesgos atendidas. | Archivo de información de la Dirección de Protección Civil, Bomberos y Gestión Integral de Riesgos Municipal. | Informe mensual, reportes de inspección, solicitudes, actas circunstanciadas y opiniones técnicas. | Que se cuente con personal capacitado. |
| Componentes | C.2. Servicios de Emergencia otorgados. | Porcentaje de servicios de emergencias atendidos. | Archivo de información de la Dirección de Protección Civil, Bomberos y Gestión Integral de Riesgos Municipal. | Informe mensual, bitácoras de servicios y partes de servicio. | Que se cuente con los recursos humanos capacitado y certificado, materiales y financieros. |
| Componentes | C.3. Avances en planes actualizados. | Porcentaje de avances de actualización del Plan de Contingencia Municipal realizado. | Archivo de información de la Dirección de Protección Civil, Bomberos y Gestión Integral de Riesgos Municipal. | Informe mensual. | Que se cuente con los recursos humanos, materiales y financieros. |
| C1 | | | | | |
| Actividades | A.1.1. Impartición de cursos de capacitación. | Número de personas que asisten a los cursos. | Archivo de información de la Dirección de Protección Civil, Bomberos y Gestión Integral de Riesgos Municipal. | Informe mensual, solicitudes, bitácoras de servicios y constancias de capacitación. | Que se cuente con los recursos humano capacidad y certificado, materiales y financieros. |
| Actividades | A.1.2. Evaluación de simulacros. | Número de simulacros evaluados. | Archivo de información de la Dirección de Protección Civil, Bomberos y Gestión Integral de Riesgos Municipal. | Informe mensual, solicitudes y bitácoras de servicio. | Que se cuente con los recursos humanos, materiales y financieros. |

| | | | | | |
|--------------------|--|--|---|---|---|
| Actividades | A.1.3 Supervisión de medidas de seguridad. | Número de supervisiones de medidas de seguridad. | Archivo de información de la Dirección de Protección Civil, Bomberos y Gestión Integral de Riesgos Municipal. | Informe mensual, reporte de inspección, solicitudes, actas circunstanciadas, bitácoras de servicios y opiniones técnicas. | Que se cuenta con los recursos humano capacitado y certificado, materiales y financieros. |
| Actividades | A.1.4. Aprobación de Programas Internos de Protección Civil. | Número de aprobaciones de programas. | Archivo de información de la Dirección de Protección Civil, Bomberos y Gestión Integral de Riesgos Municipal. | Informe mensual, solicitudes y opiniones técnicas. | Que se cuenta con los recursos humanos, materiales y financieros. |
| Actividades | A.1.5. Impartir pláticas que promuevan en la población infantil las acciones preventivas para actuar ante una contingencia (SIPINNA) | Número de pláticas impartidas. | Archivo de información de la Dirección de Protección Civil, Bomberos y Gestión Integral de Riesgos Municipal. | Informe mensual, solicitudes y opiniones técnicas. | Que se cuenta con los recursos humanos, materiales y financieros. |

C2

| | | | | | |
|--------------------|--|---|---|---|---|
| Actividades | A.2.1. Atención de servicios contra incendios. | Número de atenciones de servicio contra incendio. | Archivo de información de la Dirección de Protección Civil, Bomberos y Gestión Integral de Riesgos Municipal. | Informe mensual y bitácoras de servicios. | Que se cuenta con los recursos humano capacitado |
| Actividades | A.2.2. Atención a servicios de ambulancia. | Número de servicios de ambulancia atendidos. | Archivo de información de la Dirección de Protección Civil, Bomberos y Gestión Integral de Riesgos Municipal. | Informe mensual, bitácoras de servicios y partes de | Que se cuenta con los recursos humano capacitado |
| Actividades | A.2.3. Atención a reportes por enjambres y panales. | Número de reportes atendidos. | Archivo de información de la Dirección de Protección Civil, Bomberos y Gestión Integral de Riesgos Municipal. | Informe mensual y bitácoras de servicios. | Que se cuenta con los recursos humanos capacitado |
| Actividades | A.2.4. Atención a fugas de gas. | Número de reportes atendidos. | Archivo de información de la Dirección de Protección Civil, Bomberos y Gestión Integral de Riesgos Municipal. | Informe mensual y bitácoras de servicios. | Que se cuenta con los recursos humanos capacitado |
| Actividades | A.2.5. Participar en las actividades para prevenir y salvaguardar los derechos de las niñas y niños en casos de emergencia o desastre en material de protección civil. (SIPINNA) | Número de actividades realizadas. | Archivo de información de la Dirección de Protección Civil, Bomberos y Gestión Integral de Riesgos Municipal. | Informe mensual y bitácoras de servicios. | Que se cuenta con los recursos humanos capacitado |

C3

| | | | | | |
|--------------------|---|---|---|--|--|
| Actividades | A.3.1. Actualización del Plan Municipal de Contingencias. | Número de actualizaciones al plan de contingencias. | Archivo de información de la Dirección de Protección Civil, Bomberos y Gestión Integral de Riesgos Municipal. | Plan Municipal de Contingencias. | Que se cuenta con los recursos humanos capacitado, materiales y financieros. |
| Actividades | A.3. 2. Consultas al Atlas Municipal de Riesgos. | Número de solicitudes atendidas. | Archivo de información de la Dirección de Protección Civil, Bomberos y Gestión Integral de Riesgos Municipal. | Informe mensual, reportes de inspección, solicitudes y opiniones técnicas. | Que se cuenta con los recursos humanos capacitado, materiales y financieros. |

Elaboró

Mtro. en Arq. Alfonso Rico Morales
Director de Protección Civil, Bomberos
y Gestión Integral de Riesgos Municipal

Revisó

Lic. Ivanhoe Montarrubio Meza
Secretario Técnico

Autorizó

LIC. WALDO GENONNI PEDRAZA GARCÍA
SECRETARIO GENERAL

Ficha de Indicador

| Datos del Proyecto | | |
|---------------------------------------|---|---|
| Secretaría o Instituto a cargo: | 600 | Secretaría General. |
| Unidad responsable de la elaboración: | 670 | Dirección de Protección Civil, Bomberos y Gestión Integral de Riesgos Municipal. |
| Proyecto: | SG09 | Gestión Integral de Riesgos y Servicios de Emergencia. |
| Definición del Proyecto: | Programa que gestiona la atención de solicitudes y servicios de emergencia, en relación con la seguridad y control de las posibles situaciones de riesgo. | |
| Beneficiarios del Proyecto: | 279,848 | Población del Municipio de Pachuca de Soto. |
| Alineación al PMD, Eje: | 4 | Pachuca Segura y en Paz |
| Objetivo Estratégico: | 4.4 | Protección Civil |
| Objetivo General: | 4.4.A | Fortalecer los mecanismos de protección de las personas y su entorno ante la eventualidad de los riesgos naturales o antropogénicos, a través de estrategias de gestión de riesgos de desastres y el fomento de la resiliencia, auxilio y restablecimiento en la población. |
| Acción Estratégica: | 4.4.A.1 4.4.A.2 | Incorporar la gestión integral del riesgo y la emergencia como una política prioritaria en todos los sectores y niveles de gobierno. Desarrollar una campaña que promueva una cultura de protección civil para fortalecer las medidas de seguridad y evitar riesgos. |

| Datos de Identificación del Indicador | | | | |
|---------------------------------------|--|---|-------------------|---|
| Nombre del Componente: | C.1. Gestión Integral de Riesgos instrumentada. | | | |
| Nombre del Indicador: | Porcentaje de solicitudes de la gestión integral de riesgos atendidas. | | | |
| Tipo de Indicador: | Estratégico | | Gestión | X |
| Dimensión a Medir: | Eficacia | X | Eficiencia | |
| | Calidad | | Economía | |

| Datos del Indicador | | | | |
|---------------------------------|---|--------------------------|-------------|-------|
| Fórmula: | $PSGIRA = (NSGIRA / NSGIRP) * 100$ | | | |
| Variables: | PSGIRA= Porcentaje de Solicitudes de la Gestión Integral de Riesgos Atendidas NSGIRA= Número de Solicitudes de la Gestión Integral de Riesgos Atendidas NSGIRP= Número de Solicitudes de la Gestión Integral de Riesgos Programadas | | | |
| Unidad de medida (variables): | Solicitudes de gestión integral de riesgos | | | |
| Medios de verificación: | Informe mensual, reportes de inspección, solicitudes, actas circunstanciadas y opiniones técnicas. | | | |
| Unidad de medida del resultado: | Porcentaje | | | |
| Frecuencia de medición: | Trimestral | Periodo de cumplimiento: | | Anual |
| Semaforización: | Verde: | >66.66 | Línea base: | 7,490 |
| | Amarillo: | <66.66 | | |
| | Rojo: | <33.33 | | |

Elaboró

Lcdo. en Ar. Alfonso Rico Morales
Director de Protección Civil, Bomberos
y Gestión Integral de Riesgos Municipal

Revisó

Lcdo. Ivanhoe Monterrubio Meza
Secretario Técnico

Autorizó

LIC. WALDO GENONNI PEDRAZA GARCÍA
SECRETARIO GENERAL

Ficha de Indicador

| Datos del Proyecto | | |
|---------------------------------------|---|---|
| Secretaría o Instituto a cargo: | 600 | Secretaría General. |
| Unidad responsable de la elaboración: | 670 | Dirección de Protección Civil, Bomberos y Gestión Integral de Riesgos Municipal. |
| Proyecto: | SG09 | Gestión Integral de Riesgos y Servicios de Emergencia. |
| Definición del Proyecto: | Programa que gestiona la atención de solicitudes y servicios de emergencia, en relación con la seguridad y control de las posibles situaciones de riesgo. | |
| Beneficiarios del Proyecto: | 279,848 | Población del Municipio de Pachuca de Soto. |
| Alineación al PMD, Eje: | 4 | Pachuca Segura y en Paz |
| Objetivo Estratégico: | 4.4 | Protección Civil |
| Objetivo General: | 4.4.A | Fortalecer los mecanismos de protección de las personas y su entorno ante la eventualidad de los riesgos naturales o antropogénicos, a través de estrategias de gestión de riesgos de desastres y el fomento de la resiliencia, auxilio y restablecimiento en la población. |
| Acción Estratégica: | 4.4.A.1 4.4.A.2 | Incorporar la gestión integral del riesgo y la emergencia como una política prioritaria en todos los sectores y niveles de gobierno. Desarrollar una campaña que promueva una cultura de protección civil para fortalecer las medidas de seguridad y evitar riesgos. |

| Datos de Identificación del Indicador | | | | |
|---------------------------------------|---|---|-------------------|---|
| Nombre del Componente: | C.2. Servicios de Emergencia otorgados. | | | |
| Nombre del Indicador: | Porcentaje de servicios de emergencias atendidos. | | | |
| Tipo de Indicador: | Estratégico | | Gestión | X |
| Dimensión a Medir: | Eficacia | X | Eficiencia | |
| | Calidad | | Economía | |

| Datos del Indicador | | | |
|---------------------------------|---|---------------------------------|-------|
| Fórmula: | PSEA=(NSEA/NSEP)*100 | | |
| Variables: | PSEA=Porcentaje de Servicios de Emergencias Atendidos NSEA= Número de Servicios de Emergencias Atendidos NSEP= Número de Servicios de Emergencias Programados | | |
| Unidad de medida (variables): | Servicios de emergencias | | |
| Medios de verificación: | Informe mensual, bitácoras de servicios y partes de servicio. | | |
| Unidad de medida del resultado: | Porcentaje | | |
| Frecuencia de medición: | Trimestral | Período de cumplimiento: | Anual |
| Semaforización: | Verde: >66.66 | Línea base: | 2,587 |
| | Amarillo: <66.66 | | |
| | <33.33 | | |

Elaboró

Mtro. en Ing. Alfonso Rico Morales
Director de Protección Civil, Bomberos
y Gestión Integral de Riesgos Municipal

Revisó

Lic. Ivanhoe Montemayor Meza
Secretario Técnico

Autorizó

LIC. WALDO GENONNI PEDRAZA GARCÍA
SECRETARIO GENERAL



Secretaría de Planeación y Evaluación
 Dirección de Planeación, Evaluación y Proyectos Estratégicos

Ficha de Indicador

| Datos del Proyecto | | |
|---------------------------------------|---|---|
| Secretaría o Instituto a cargo: | 600 | Secretaría General. |
| Unidad responsable de la elaboración: | 670 | Dirección de Protección Civil, Bomberos y Gestión Integral de Riesgos Municipal. |
| Proyecto: | SG09 | Gestión Integral de Riesgos y Servicios de Emergencia. |
| Definición del Proyecto: | Programa que gestiona la atención de solicitudes y servicios de emergencia, en relación con la seguridad y control de las posibles situaciones de riesgo. | |
| Beneficiarios del Proyecto: | 279,848 | Población del Municipio de Pachuca de Soto. |
| Alineación al PMD, Eje: | 4 | Pachuca Segura y en Paz |
| Objetivo Estratégico: | 4.4 | Protección Civil |
| Objetivo General: | 4.4.A | Fortalecer los mecanismos de protección de las personas y su entorno ante la eventualidad de los riesgos naturales o antropogénicos, a través de estrategias de gestión de riesgos de desastres y el fomento de la resiliencia, auxilio y restablecimiento en la población. |
| Acción Estratégica: | 4.4.A.1 4.4.A.2 | Incorporar la gestión integral del riesgo y la emergencia como una política prioritaria en todos los sectores y niveles de gobierno. Desarrollar una campaña que promueva una cultura de protección civil para fortalecer las medidas de seguridad y evitar riesgos. |

| Datos de Identificación del Indicador | | | | |
|---------------------------------------|---|---|-------------------|---|
| Nombre del Componente: | C.3. Avances en planes actualizados. | | | |
| Nombre del Indicador: | Porcentaje de servicios de emergencias atendidos. | | | |
| Tipo de Indicador: | Estratégico | | Gestión | X |
| Dimensión a Medir: | Eficacia | X | Eficiencia | |
| | Calidad | | Economía | |

| Datos del Indicador | | | |
|---------------------------------|--|---------------------------------|--------------------|
| Fórmula: | $PAAPCMR = (NAAPCMR / NAAPCMP) * 100$ | | |
| Variables: | PAAPCMR= Porcentaje de Avances de Actualización del Plan de Contingencia Municipal Realizado NAAPCMR= Número de Avances de Actualización del Plan de Contingencia Municipal Realizado NAPP= Número de Avances de Actualización del Plan de Contingencia Municipal Programado | | |
| Unidad de medida (variables): | Actualización dO Plan de Contingencia Municipal | | |
| Medios de verificación: | Informe mensual. | | |
| Unidad de medida del resultado: | Porcentaje | | |
| Frecuencia de medición: | Trimestral | Periodo de cumplimiento: | Anual |
| Semafización: | Verde: | >66.66 | Línea base: |
| | Amarillo: | <66.66 | |
| | | <33.33 | |

Elaboró

 Mtro. en Arg. Alfonso Rico Morales
 Director de Protección Civil, Bomberos
 y Gestión Integral de Riesgos Municipal

Revisó

 Lic. Ivanhoe Montarrubio Meza
 Secretario Técnico

Autorizó

 LIC. WALDO GENONNI PEDRAZA GARCÍA
 SECRETARIO GENERAL



**Secretaría de Planeación y Evaluación
Dirección de Planeación, Evaluación y Proyectos Estratégicos**

Formato de Calendarización por Proyecto

| | | |
|--|---|---|
| Secretaría o Instituto a cargo: | 600 | Secretaría General |
| Unidad responsable de la elaboración: | 670 | Dirección de Protección Civil, Bomberos y Gestión Integral de Riesgos Municipal |
| Proyecto: | SG09 | Gestión Integral de Riesgos y Servicios de Emergencia |
| Definición del Proyecto: | Programa que gestiona la atención de solicitudes y servicios de emergencia, en relación con la seguridad y control de las posibles situaciones de riesgo. | |
| Beneficiarios del Proyecto: | 279,848 | Gestión Integral de Riesgos y Servicios de Emergencia |

Presupuesto asignado por proyecto: _____

Calendarización de las Metas Anuales, Avance Programado

| Componentes (Bienes / Servicios) | Nombre del indicador | Unidad de medida | Enero | Febrero | Marzo | Abril | Mayo | Junio | Julio | Agosto | Septiembre | Octubre | Noviembre | Diciembre | Acumulado |
|--|---|---|-------|---------|-------|-------|-------|-------|-------|--------|------------|---------|-----------|-----------|-----------|
| C.1. Gestión Integral de Riesgos instrumentada | Porcentaje de solicitudes de la gestión integral de riesgos atendidas | Solicitudes de gestión integral de riesgos | 115 | 260 | 107 | 196 | 199 | 874 | 208 | 240 | 239 | 180 | 161 | 180 | 2,959 |
| C.2. Servicios de Emergencia otorgados | Porcentaje de servicios de emergencias atendidos | Servicios de emergencias | 181 | 160 | 188 | 165 | 190 | 210 | 251 | 188 | 189 | 191 | 190 | 191 | 2,292 |
| C.3 Avances en planes actualizados | Porcentaje de avances de actualización del plan de contingencias | Actualización del Plan de Contingencias Municipal | 8.33% | 8.33% | 8.34% | 8.33% | 8.33% | 8.34% | 8.33% | 8.33% | 8.34% | 8.33% | 8.33% | 8.34% | 100.00% |

Elaboró

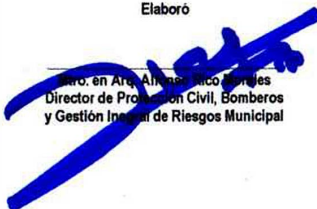
Argenis Mónica Morales
Directora de Protección Civil, Bomberos
y Gestión Integral de Riesgos Municipal

Revisó

Lic. Ivanhoe Monterrubio Meza
Secretario Técnico

Autorizó

LIC. WALDO GENONNI PEDRAZA GARCÍA
SECRETARIO GENERAL