



Secretaría de Planeación y Evaluación  
Dirección de Planeación, Evaluación y Proyectos Estratégicos

Matriz de Indicadores para Resultados 2022  
**Diagnóstico del Problema**

Datos del Proyecto

Secretaría o Instituto a cargo:	600	Secretaría General.
Unidad responsable de la elaboración:	670	Dirección de Protección Civil, Bomberos y Gestión Integral de Riesgos Municipal.
Proyecto:	SG09	Gestión Integral de Riesgos y Servicios de Emergencia.

INDICADORES DE REFERENCIA

Guía Consultiva de Desempeño Municipal (GDM)

Módulo 3. Gestión del territorio

Tema 3.3 Protección civil

Objetivo: disminuir los asentamientos humanos en zonas de riesgo, así como proteger, asistir y prevenir a la población en caso de una contingencia o desastre natural.

**POBLACIÓN O ÁREA DE ENFOQUE POTENCIAL**

314,331 (FUENTE: INEGI. Censo de Población y Vivienda 2020)

**POBLACIÓN O ÁREA DE ENFOQUE OBJETIVO**

10,077

**DEFINICIÓN DEL PROBLEMA**

Deficiente sistema de atención oportuna de emergencias en materia de protección civil para salvaguardar la integridad de la población del municipio de Pachuca que se encuentre en situación de riesgo o vulnerabilidad ante siniestros o desastres.

**PROPUESTA DE INTERVENCIÓN**

La Población de Pachuca recibe de forma activa, coordinada, responsable y solidaria los servicios de emergencia y de protección civil con el objetivo de evitar o mitigar el impacto destructivo de los siniestros o desastres.

**IDENTIFICACIÓN DE RIESGOS ASOCIADOS A LA EJECUCIÓN DEL PROYECTO**

Falta de recursos humanos, materiales y financieros para dar la atención oportuna a la población en situación de riesgo ante siniestros o desastres.

\*ÁREAS DE ENFOQUE: Se hace referencia a un área geográfica por no poder definir como poblaciones.

Elaboró

  
Mtro. en Arq. Alfonso Rico Morales  
Director de Protección Civil, Bomberos

Revisó

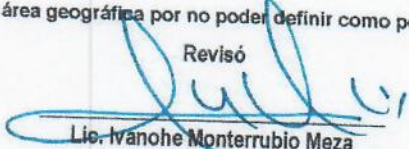
  
Lic. Ivánhe Monterrubio Meza  
Secretario Técnico de la Secretaría  
General

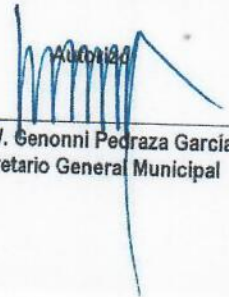
  
Lic. W. Genonni Pedraza García  
Secretario General Municipal



**Secretaría de Planeación y Evaluación**  
**Dirección de Planeación, Evaluación y Proyectos Estratégicos**

**Arbol de Problemas**

Secretaría o Instituto a cargo:	600	Secretaría General.
Unidad responsable de la	670	Dirección de Protección Civil, Bomberos y Gestión Integral de Riesgos Municipal.
Proyecto:	SG09	Gestión Integral de Riesgos y Servicios de Emergencia.

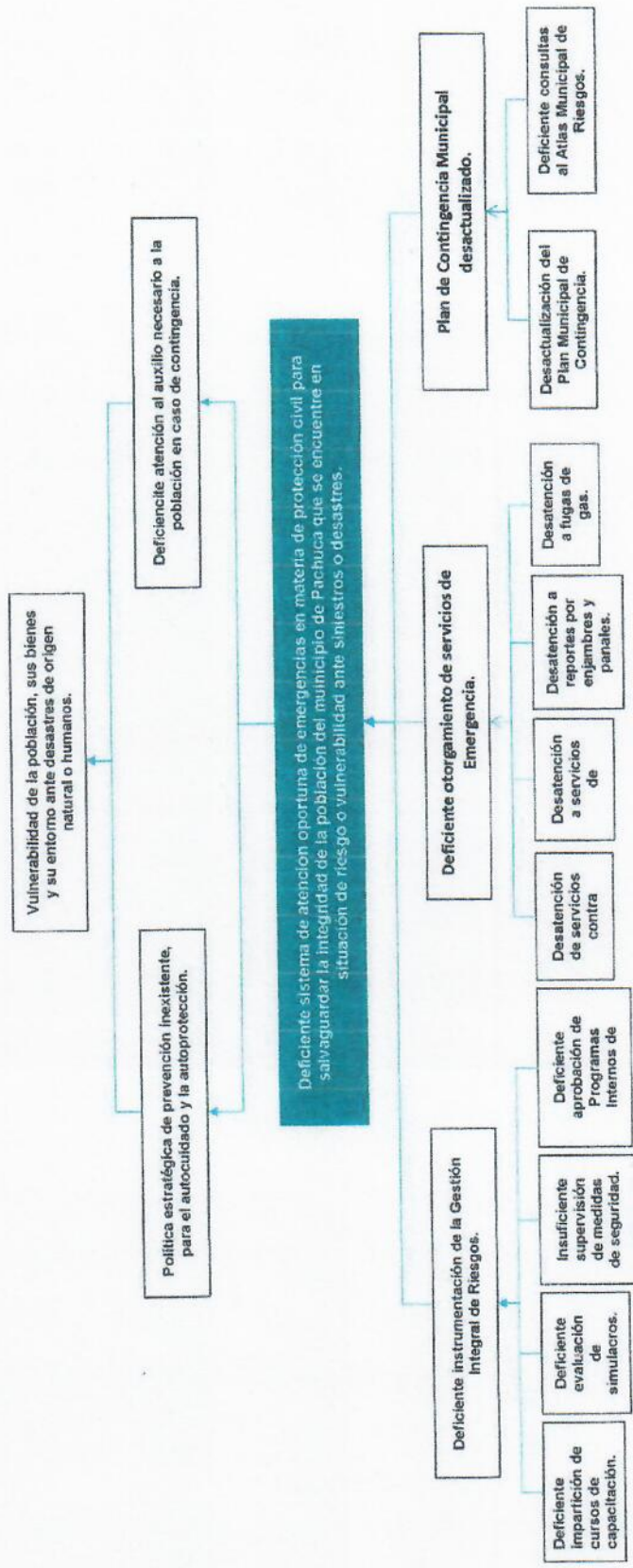

Elaboró  
  
 Mario en Arq. Alfonso Rico Morales  
 Director de Protección Civil, Bomberos  
 y Gestión Integral de Riesgos Municipal

Revisó  
  
 Lic. Ivanhoe Montarrubio Meza  
 Secretario Técnico de la Secretaría General

Autorizó  
  
 Lic. W. Geronimi Pedraza Garcia  
 Secretario General Municipal





**Secretaría de Planeación y Evaluación**  
**Dirección de Planeación, Evaluación y Proyectos Estratégicos**

**Árbol de Objetivos**

Secretaría o Instituto a cargo:	600	Secretaría General.
Unidad responsable de la	670	Dirección de Protección Civil, Bomberos y Gestión Integral de Riesgos Municipal.
Proyecto:	SG09	Gestión Integral de Riesgos y Servicios de Emergencia.

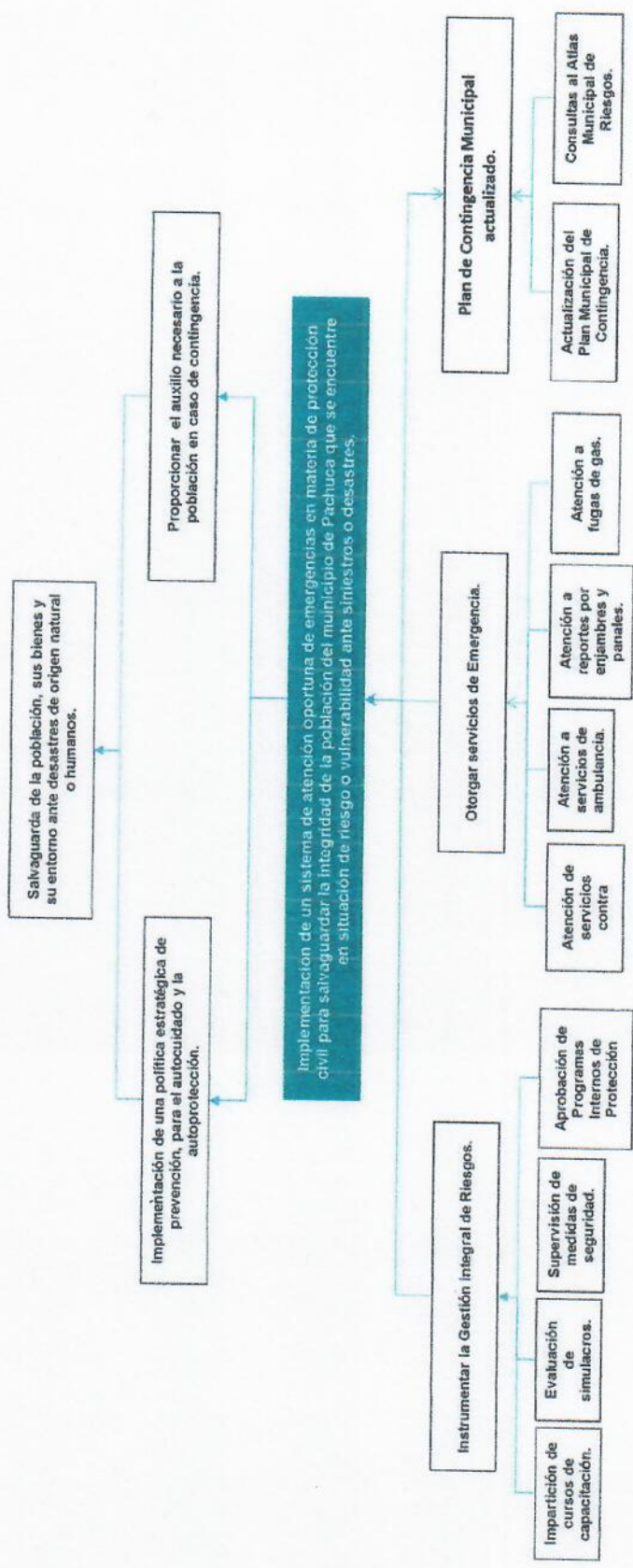

**Elaboró**

*[Signature]*

**Litro. en Arce**  
 Director de Protección Civil, Bomberos y Gestión Integral de Riesgos Municipal

**Revisó**

*[Signature]*

**Lic. Fátima Monterrubio Meza**  
 Secretario Técnico de la Secretaría General

**Aprobó**

*[Signature]*

**Lic. W. Getorini Pedraza García**  
 Secretario General Municipal



**Secretaría de Planeación y Evaluación**  
**Dirección de Planeación, Evaluación y Proyectos Estratégicos**  
**Matriz de Indicadores para Resultados 2022**

**Estructura Analítica del Programa Presupuestario**

<b>Secretaría o Instituto a cargo:</b>	600	Secretaría General.
<b>Unidad responsable de la elaboración:</b>	670	Dirección de Protección Civil, Bomberos y Gestión Integral de Riesgos Municipal.
<b>Proyecto:</b>	SG09	Gestión Integral de Riesgos y Servicios de Emergencia.

<b>Problemática</b> (Proviene del árbol del problema)	<b>Solución</b> (Proviene del árbol del objetivo)
<b>Efectos</b>	<b>Fines</b>
Vulnerabilidad de la población, sus bienes y su entorno ante desastres de origen natural o humanos.	Salvaguarda de la población, sus bienes y su entorno ante desastres de origen natural o humanos.
<b>Problema</b>	<b>Objetivo</b>
<b>Población objetivo</b>	<b>Población objetivo</b>
10,077 habitantes del municipio de Pachuca de Soto.	10,077 habitantes del municipio de Pachuca de Soto.
<b>Descripción del problema</b>	<b>Descripción del resultado esperado</b>
Deficiente sistema de atención oportuna de emergencias en materia de protección civil para salvaguardar la integridad de la población del municipio de Pachuca que se encuentre en situación de riesgo o vulnerabilidad ante siniestros o desastres.	Implementación de un sistema de atención oportuna de emergencias en materia de protección civil para salvaguardar la integridad de la población del municipio de Pachuca que se encuentre en situación de riesgo o vulnerabilidad ante siniestros o desastres.
<b>Magnitud (Línea base)</b>	<b>Magnitud (Resultado esperado)</b>
10,077 habitantes del municipio de Pachuca de Soto	10,077 habitantes del municipio de Pachuca de Soto
<b>Causas</b>	<b>Medios</b>
Deficiente instrumentación de la Gestión Integral de Riesgos	C.1 Instrumentar la Gestión Integral de Riesgos
Deficiente impartición de cursos de capacitación	A.1.1 Impartición de cursos de capacitación
Deficiente evaluación de simulacros.	A.1.2 Evaluación de simulacros.
Insuficiente supervisión de medidas de seguridad.	A.1.3 Supervisión de medidas de seguridad.
Deficiente aprobación de Programas Internos de Protección Civil.	A.1.4 Aprobación de Programas Internos de Protección Civil.
Deficiente otorgamiento de servicios de Emergencia	C.2 Otorgar servicios de Emergencia
Desatención de servicios contra incendios	A.2.1 Atención de servicios contra incendios
Desatención a servicios de ambulancia.	A.2.2 Atención a servicios de ambulancia.
Desatención a reportes por enjambres y panales.	A.2.3 Atención a reportes por enjambres y panales.
Desatención a fugas de gas.	A.2.4 Atención a fugas de gas.
Plan de Contingencia Municipal desactualizado	C.3 Plan de Contingencia Municipal actualizado
Desactualización del Plan Municipal de Contingencia	A.3.1 Actualización del Plan Municipal de Contingencia



Deficiente consultas al Atlas Municipal de Riesgos	A.3.2 Consultas al Atlas Municipal de Riesgos.

Elaboró

  
Lic. Alfonso Rico Morales  
Director de Protección Civil, Bomberos  
y Gestión Integral de Riesgos Municipal

Revisó

Lic. Ivanohe Monterrubio Meza  
Secretario Técnico de la Secretaría  
General

Autorizó

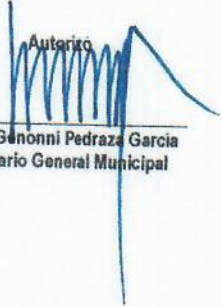
  
Lic. W. Genonni Pedraza Garcia  
Secretario General Municipal

**Matriz de Indicadores para Resultados 2022**

		Datos del Proyecto	
Secretaría o Instituto a cargo:	600	Secretaría General.	
Unidad responsable de la elaboración:	670	Dirección de Protección Civil, Bomberos y Gestión Integral de Riesgos Municipal.	
Nombre del Proyecto:	SG03	Gestión Integral de Riesgos y Servicios de Emergencia.	
Definición del Proyecto:	Programa que gestiona la atención de solicitudes y servicios de emergencia, en relación con la seguridad y control de las posibles situaciones de riesgo.		
Beneficiarios del Proyecto:	314,331	Población del Municipio de Pachuca de Soto.	
Alineación al PMD, Eje:	4	Pachuca Segura y en Paz.	
Objetivo Estratégico:	4.4	Protección Civil.	
Objetivo General:	4.4.A.	Fortalecer los mecanismos de protección de las personas y su entorno ante la eventualidad de los riesgos naturales o antropogénicos, a través de estrategias de gestión de riesgos de desastres y el fomento de la resiliencia, auxilio y restablecimiento en la población.	
Acción Estratégica:	4.4.A.1 4.4.A.2 4.4.A.3 4.4.A.4	Incorporar la gestión integral del riesgo y la emergencia como una política prioritaria en todos los sectores y niveles de gobierno. Desarrollar una campaña que promueva una cultura de protección civil para fortalecer las medidas de seguridad y evitar riesgos. Fortalecer la coordinación entre los niveles estatal y municipal de la zona metropolitana en materia de protección civil, buscando la resiliencia ante emergencias y desastres.	
Objetivo de los ODS:	11	Lograr que las ciudades y los asentamientos humanos sean inclusivos, seguros, resilientes y sostenibles	
Meta del Objetivo:	11.b	De aquí a 2020, aumentar considerablemente el número de ciudades y asentamientos humanos que adoptan e implementan políticas y planes integrados para promover la inclusión, el uso eficiente de los recursos, la mitigación del cambio climático y la adaptación a él y la resiliencia ante los desastres, y desarrollar y poner en práctica, en consonancia con el Marco de Sendai para la Reducción del Riesgo de Desastres 2015-2030, la gestión integral de los riesgos de desastre a todos los niveles.	
Módulo de la GDM:	3	Gestión del Territorio	
Indicador:	3.3.1 3.3.2 3.3.3 3.3.4 3.3.5	Reglamento de Protección Civil protección civil Alias Municipal de riesgos municipal de protección civil	Unidad de Consejo municipal de Programa
Alineación transversal:	Perspectiva de Género	Número de componente y/o actividad	Número de componente y/o actividad

Elaboró

  
Mtro. en Arturo Alfonso Rico Morales  
Director de Protección Civil, Bomberos  
y Gestión Integral de Riesgos Municipal

Revisó

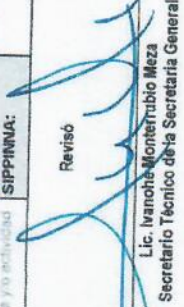
  
Lic. Ivanohé Monterrubio Meza  
Secretario Técnico de la Secretaría General

  
Lic. W. Genonni Pedraza García  
Secretario General Municipal





**Secretaría de Planeación y Evaluación**  
**Dirección de Planeación, Evaluación y Proyectos Estratégicos**

**Matriz de Indicadores para Resultados 2022**

<b>Datos del Proyecto</b>	
<b>Secretaría o Instituto a cargo:</b>	600 Secretaría General
<b>Unidad responsable de la</b>	670 Dirección de Protección Civil, Bomberos y Gestión Integral de Riesgos Municipal
<b>Nombre del Proyecto:</b>	SG09 Gestión Integral de Riesgos y Servicios de Emergencia.

Matriz de Indicadores para Resultados					
Nivel	Objetivos	Indicadores	Fuentes de información	Medios de verificación	Supuestos
<b>Fin</b>	Contribuir a la salvaguarda de la población, a sus bienes y a su entorno ante desastres de origen natural o humanos, a través de la implementación de una política estratégica de prevención, para el autocuidado y la autoprotección, así como proporcionar el auxilio necesario a la población en caso de contingencia	Porcentaje de población beneficiada atendida	Archivo de información de la Dirección de Protección Civil, Bomberos y Gestión Integral de Riesgos Municipal	Informe mensual, reportes de inspección, solicitudes, actas circunstanciadas, bitácoras de capacitación y opciones técnicas.	Que se cuente con los recursos humanos, materiales y financieros.
<b>Propósito</b>	La Población de Pachuca recibe un sistema de atención oportuna de emergencias en materia de protección civil para salvaguardar su integridad cuando se encuentre en situación de riesgo o vulnerabilidad ante siniestros o desastres	Porcentaje de servicios atendidos	Archivo de información de la Dirección de Protección Civil, Bomberos y Gestión Integral de Riesgos Municipal	Informe mensual, reportes de inspección, solicitudes, actas circunstanciadas, bitácoras de capacitación y opciones técnicas.	Que se cuente con los recursos humanos, materiales y financieros.
<b>Componentes</b>	C.1 Gestión Integral de Riesgos Instrumentada.	Porcentaje de solicitudes de la gestión integral de riesgos atendidas.	Archivo de información de la Dirección de Protección Civil, Bomberos y Gestión Integral de Riesgos Municipal	Informe mensual, reportes de inspección, solicitudes, actas circunstanciadas y opciones técnicas.	Que se cuente con personal capacitado
<b>Componentes</b>	C.2 Servicios de Emergencias otorgados	Porcentaje de servicios de emergencias atendidos	Archivo de información de la Dirección de Protección Civil, Bomberos y Gestión Integral de Riesgos Municipal	Informe mensual, bitácoras de servicios y partes de servicio.	Que se cuente con los recursos humanos capacitado y certificado, materiales y financieros
<b>Componentes</b>	C.3 Avances en planes actualizados	Porcentaje de avances de actualización del Plan de Contingencia Municipal realizado.	Archivo de información de la Dirección de Protección Civil, Bomberos y Gestión Integral de Riesgos Municipal	Informe mensual	Que se cuente con los recursos humanos, materiales y financieros
<b>C1</b>					
<b>Actividades</b>	A.1.1 Impartición de cursos de capacitación.	Número de personas que asistieron a los cursos	Archivo de información de la Dirección de Protección Civil, Bomberos y Gestión Integral de Riesgos Municipal	Informe mensual, solicitudes, bitácoras de servicios y constancias de capacitación	Que se cuente con los recursos humanos capacitado y certificado, materiales y financieros.
<b>Actividades</b>	A.1.2 Evaluación de simulacros	Número de simulacros evaluados	Archivo de información de la Dirección de Protección Civil, Bomberos y Gestión Integral de Riesgos Municipal	Informe mensual, solicitudes y bitácoras de servicio.	Que se cuente con los recursos humanos materiales y financieros.
<b>Actividades</b>	A.1.3 Supervisión de medidas de seguridad	Número de inspecciones de medidas de seguridad	Archivo de información de la Dirección de Protección Civil, Bomberos y Gestión Integral de Riesgos Municipal	Informe mensual, reportes de inspección, solicitudes, actas circunstanciadas, bitácoras de servicios y opciones técnicas.	Que se cuente con los recursos humanos capacitado y certificado, materiales y financieros
<b>Actividades</b>	A.1.4 Aprobación de Programas Internos de Protección Civil	Número de aprobaciones de programas.	Archivo de información de la Dirección de Protección Civil, Bomberos y Gestión Integral de Riesgos Municipal	Informe mensual, solicitudes y opciones técnicas	Que se cuente con los recursos humanos, materiales y financieros.



**Secretaría de Planeación y Evaluación**  
**Dirección de Planeación, Evaluación y Proyectos Estratégicos**

**Matriz de Indicadores para Resultados 2022**

Actividades	A.1.5. Impartir pláticas que promuevan en la población infantil las acciones preventivas para acudir ante una contingencia. (3.3.11 SIPHNA)	Numero de pláticas impartidas	Archivo de información de la Dirección de Protección Civil, Bomberos y Gestión Integral de Riesgos Municipal	Informe mensual, solicitudes y opiniones/ Menciones	Que se cuente con los recursos humanos, materiales y financieros.
<b>Actividades</b>	A.2.1. Atención a servicios contra incendios	Numero de atenciones de servicio contra incendio	Archivo de información de la Dirección de Protección Civil, Bomberos y Gestión Integral de Riesgos Municipal	Informe mensual y bitácoras de servicios	Que se cuente con los recursos humano capacitado
<b>Actividades</b>	A.2.2. Atención a servicios de ambulancia	Numero de servicios de ambulancia atendidos	Archivo de información de la Dirección de Protección Civil, Bomberos y Gestión Integral de Riesgos Municipal	Informe mensual, bitácoras de servicios y paritos de	Que se cuente con los recursos humano capacitado
<b>Actividades</b>	A.2.3. Atención a reportes por enchufes y puestas	Numero de reportes atendidos	Archivo de información de la Dirección de Protección Civil, Bomberos y Gestión Integral de Riesgos Municipal	Informe mensual y bitácoras de servicios	Que se cuente con los recursos humanos capacitado
<b>Actividades</b>	A.2.4. Atención a fugas de gas	Numero de reportes atendidos	Archivo de información de la Dirección de Protección Civil, Bomberos y Gestión Integral de Riesgos Municipal	Informe mensual y bitácoras de servicios	Que se cuente con los recursos humanos capacitado
<b>Actividades</b>	A.2.5. Participar en las actividades para prevenir y salvaguardar los derechos de las niñas y niños en caso de emergencias o desastre en materia de protección civil, mediante la realización de simulacros (3.3.6 SIPHNA)	Numero de actividades realizadas	Archivo de información de la Dirección de Protección Civil, Bomberos y Gestión Integral de Riesgos Municipal	Informe mensual y bitácoras de servicios	Que se cuente con los recursos humanos capacitado
<b>Actividades</b>	A.3.1. Actualización del Plan Municipal de Contingencias	Numero de actualizaciones al plan de contingencias	Archivo de información de la Dirección de Protección Civil, Bomberos y Gestión Integral de Riesgos Municipal	Plan Municipal de Contingencias	Que se cuente con los recursos humanos capacitado, materiales y financieros
<b>Actividades</b>	A.3.2. Consultas al Atlas Municipal de Riesgos	Numero de solicitudes atendidas	Archivo de información de la Dirección de Protección Civil, Bomberos y Gestión Integral de Riesgos Municipal	Informe mensual, reportes de inspección, solicitudes y opiniones técnicas	Que se cuente con los recursos humanos capacitado, materiales y financieros.

Elaboró

**Mtro. en Arquitectura Ricardo Morales**  
 Director de Protección Civil, Bomberos y Gestión Integral de Riesgos Municipal

Revisó

**Lic. Iván Roberto Meza**  
 Secretario Técnico de la Secretaría General

Autorizó

**Lic. W. Genonmi Pedraza García**  
 Secretario General Municipal



**Ficha de Indicador**

Datos del Proyecto		
Secretaría o Instituto a cargo:	600	Secretaría General.
Unidad responsable de la elaboración:	670	Dirección de Protección Civil, Bomberos y Gestión Integral de Riesgos Municipal.
Proyecto:	SG09	Gestión Integral de Riesgos y Servicios de Emergencia.
Definición del Proyecto:	Programa que gestiona la atención de solicitudes y servicios de emergencia, en relación con la seguridad y control de las posibles situaciones de riesgo.	
Beneficiarios del Proyecto:	314331	Población del Municipio de Pachuca de Soto.
Alineación al PMD, Eje:	4	Pachuca Segura y en Paz.
Objetivo Estratégico:	4.4	Protección Civil.
Objetivo General:	4.4.A.	Fortalecer los mecanismos de protección de las personas y su entorno ante la eventualidad de los riesgos naturales o antropogénicos, a través de estrategias de gestión de riesgos de desastres y el fomento de la resiliencia, auxilio y restablecimiento en la población.
Acción Estratégica:	4.4.A.1 4.4.A.2 4.4.A.3 4.4.A.4	Incorporar la gestión integral del riesgo y la emergencia como una política prioritaria en todos los sectores y niveles de gobierno. Desarrollar una campaña que promueva una cultura de protección civil para fortalecer las medidas de seguridad y evitar riesgos. Fortalecer la coordinación entre los niveles estatal y municipal de la zona metropolitana en materia de protección civil, buscando la resiliencia ante emergencias y desastres. Actualizar y publicar conforme a la normatividad estatal y municipal el Atlas de Riesgos.

Datos de Identificación del Indicador				
Nombre del Componente:	C.1. Gestión Integral de Riesgos instrumentada.			
Nombre del Indicador:	Porcentaje de solicitudes de la gestión integral de riesgos atendidas.			
Tipo de Indicador:	<b>Estratégico</b>		<b>Gestión</b>	X
Dimensión a Medir:	<b>Eficacia</b>	X	<b>Eficiencia</b>	
	<b>Calidad</b>		<b>Economía</b>	

Datos del Indicador				
Fórmula:	$PSGIRA = (NSGIRA / NSGIRP) * 100$			
Variables:	PSGIRA= Porcentaje de Solicitudes de la Gestión Integral de Riesgos Atendidas			
	NSGIRA= Número de Solicitudes de la Gestión Integral de Riesgos Atendidas			
	NSGIRP= Número de Solicitudes de la Gestión Integral de Riesgos Programadas			
Unidad de medida (variables):	Solicitudes de gestión integral de riesgos			
Medios de verificación:	Informe mensual, reportes de inspección, solicitudes, actas circunstanciadas y opiniones técnicas.			
Unidad de medida del resultado:	Porcentaje			
Frecuencia de medición:	Trimestral		Período de cumplimiento:	Anual
Semaforización:	<b>Verde:</b>	>66.66	Línea base:	7,490
	<b>Amarillo:</b>	<66.66		
	<b>Rajo:</b>	<33.33		

Elaboró



---

Mtro. en C. Alfonso Rico Morales  
Director de Protección Civil, Bomberos  
y Gestión Integral de Riesgos Municipal

Revisó

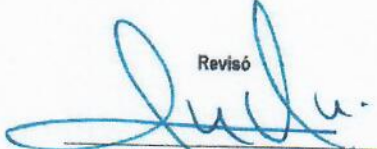

---

Lic. Ivanohe Monterrubio Meza  
Secretario Técnico de la Secretaría General

Autorizó

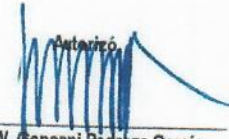

---

Lic. W. Genonni Pedraza Garcia  
Secretario General Municipal



**Ficha de Indicador**

Datos del Proyecto		
Secretaría o Instituto a cargo:	600	Secretaría General.
Unidad responsable de la elaboración:	670	Dirección de Protección Civil, Bomberos y Gestión Integral de Riesgos Municipal.
Proyecto:	SG09	Gestión Integral de Riesgos y Servicios de Emergencia.
Definición del Proyecto:	Programa que gestiona la atención de solicitudes y servicios de emergencia, en relación con la seguridad y control de las posibles situaciones de riesgo.	
Beneficiarios del Proyecto:	314331	Población del Municipio de Pachuca de Soto.
Alineación al PMD, Eje:	4	Pachuca Segura y en Paz.
Objetivo Estratégico:	4.4	Protección Civil.
Objetivo General:	4.4.A.	Fortalecer los mecanismos de protección de las personas y su entorno ante la eventualidad de los riesgos naturales o antropogénicos, a través de estrategias de gestión de riesgos de desastres y el fomento de la resiliencia, auxilio y restablecimiento en la población.
Acción Estratégica:	4.4.A.1 4.4.A.2 4.4.A.3 4.4.A.4	Incorporar la gestión integral del riesgo y la emergencia como una política prioritaria en todos los sectores y niveles de gobierno. Desarrollar una campaña que promueva una cultura de protección civil para fortalecer las medidas de seguridad y evitar riesgos. Fortalecer la coordinación entre los niveles estatal y municipal de la zona metropolitana en materia de protección civil, buscando la resiliencia ante emergencias y desastres. Actualizar y publicar conforme a la normatividad estatal y municipal el Atlas de Riesgos.

Datos de Identificación del Indicador				
Nombre del Componente:	C.2. Servicios de Emergencia otorgados.			
Nombre del Indicador:	Porcentaje de servicios de emergencias atendidos.			
Tipo de Indicador:	<b>Estratégico</b>		<b>Gestión</b>	X
Dimensión a Medir:	<b>Eficacia</b>	X	<b>Eficiencia</b>	
	<b>Calidad</b>		<b>Economía</b>	

Datos del Indicador				
Fórmula:	$PSEA = (NSEA / NSEP) * 100$			
Variables:	PSEA= Porcentaje de Servicios de Emergencias Atendidos			
	NSEA= Número de Servicios de Emergencias Atendidos			
	NSEP= Número de Servicios de Emergencias Programados			
Unidad de medida (variables):	Servicios de emergencias			
Medios de verificación:	Informe mensual, bitácoras de servicios y partes de servicio.			
Unidad de medida del resultado:	Porcentaje			
Frecuencia de medición:	Trimestral		Periodo de cumplimiento:	Anual
SemafORIZACIÓN:	<b>Verde:</b>	>66.66	Línea base:	2,587
	<b>Amarillo:</b>	<66.66		
	<b>Rojos:</b>	<33.33		

Elaboró



---

Mtro. en Arq. Alfonso Rico Morales  
Director de Protección Civil, Bomberos  
y Gestión Integral de Riesgos Municipal

Revisó

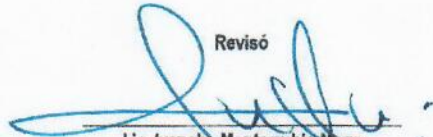

---

Lic. Ivanohe Monterrubio Meza  
Secretario Técnico de la Secretaría General

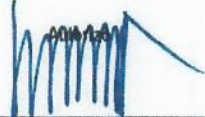

---

Lic. W. Genonni Pedraza Garcia  
Secretario General Municipal



**Ficha de Indicador**

Datos del Proyecto		
Secretaría o Instituto a cargo:	600	Secretaría General.
Unidad responsable de la elaboración:	670	Dirección de Protección Civil, Bomberos y Gestión Integral de Riesgos Municipal.
Proyecto:	SG09	Gestión Integral de Riesgos y Servicios de Emergencia.
Definición del Proyecto:	Programa que gestiona la atención de solicitudes y servicios de emergencia, en relación con la seguridad y control de las posibles situaciones de riesgo.	
Beneficiarios del Proyecto:	314331	Población del Municipio de Pachuca de Soto.
Alineación al PMD, Eje:	4	Pachuca Segura y en Paz.
Objetivo Estratégico:	4.4	Protección Civil.
Objetivo General:	4.4.A.	Fortalecer los mecanismos de protección de las personas y su entorno ante la eventualidad de los riesgos naturales o antropogénicos, a través de estrategias de gestión de riesgos de desastres y el fomento de la resiliencia, auxilio y restablecimiento en la población.
Acción Estratégica:	4.4.A.1 4.4.A.2 4.4.A.3 4.4.A.4	Incorporar la gestión integral del riesgo y la emergencia como una política prioritaria en todos los sectores y niveles de gobierno. Desarrollar una campaña que promueva una cultura de protección civil para fortalecer las medidas de seguridad y evitar riesgos. Fortalecer la coordinación entre los niveles estatal y municipal de la zona metropolitana en materia de protección civil, buscando la resiliencia ante emergencias y desastres. Actualizar y publicar conforme a la normatividad estatal y municipal el Atlas de Riesgos.

Datos de Identificación del Indicador				
Nombre del Componente:	C.3. Avances en planes actualizados.			
Nombre del Indicador:	Porcentaje de avances de actualización del Plan de Contingencia Municipal realizado.			
Tipo de Indicador:	<b>Estratégico</b>		<b>Gestión</b>	<b>X</b>
Dimensión a Medir:	<b>Eficacia</b>	<b>X</b>	<b>Eficiencia</b>	
	<b>Calidad</b>		<b>Economía</b>	

Datos del Indicador				
Fórmula:	$PAAPCMR = (NAAPCMR / NAAPCMP) * 100$			
Variables:	PAAPCMR= Porcentaje de Avances de Actualización del Plan de Contingencia Municipal Realizado			
	NAAPCMR= Número de Avances de Actualización del Plan de Contingencia Municipal Realizado			
	NAPP= Número de Avances de Actualización del Plan de Contingencia Municipal Programado			
Unidad de medida (variables):	Actualización de Plan de Contingencia Municipal			
Medios de verificación:	Informe mensual.			
Unidad de medida del resultado:	Porcentaje			
Frecuencia de medición:	Trimestral	Período de cumplimiento:		Anual
Semafización:	<b>Verde:</b>	>66.66	<b>Línea base:</b>	100%
	<b>Amarillo:</b>	<66.66		
	<b>Rojo:</b>	<33.33		

Elaboró



---

Mtro. en Art. Alfonso Rico Morales  
Director de Protección Civil, Bomberos  
y Gestión Integral de Riesgos Municipal

Revisó

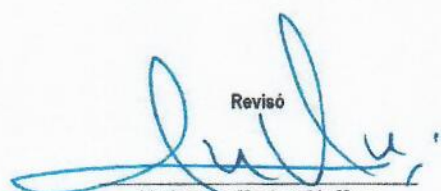

---

Lic. Ivanone Monterrubio Meza  
Secretario Técnico de la Secretaría General

Autorizó

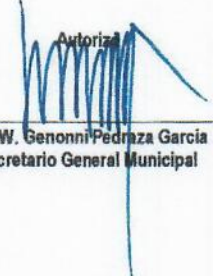

---

Lic. W. Genonni Pedraza Garcia  
Secretario General Municipal





**Secretaría de Planeación y Evaluación y Proyectos Estratégicos**  
**Dirección de Planeación, Evaluación y Proyectos Estratégicos**

**Formato de Calendarización por Proyecto 2022**

<b>Secretaría o Instituto a cargo:</b>	600 Secretaría General
<b>Unidad responsable de la elaboración:</b>	670 Dirección de Protección Civil, Bomberos y Gestión Integral de Riesgos Municipales
<b>Proyecto:</b>	SC06 Gestión Integral de Riesgos y Servicios de Emergencia
<b>Definición del Proyecto:</b>	Programa que gestiona la atención de solicitudes y servicios de emergencia, en relación con la seguridad y control de las posibles situaciones de riesgo.
<b>Beneficiarios del Proyecto:</b>	314331 Gestión Integral de Riesgos y Servicios de Emergencia

Presupuesto asignado por proyecto:

**Calendarización de las Metas Anuales, Avance Programado**

Componentes (Bienes / Servicios)	Nombre del Indicador	Unidad de medida	Enero	Febrero	Marzo	Abril	Mayo	Junio	Julio	Agosto	Septiembre	Octubre	Noviembre	Diciembre	Acumulado
C.1. Gestión Integral de Riesgos Instrumentada	Porcentaje de la ejecución de la gestión integral de riesgos atendidos	Solicitudes de prestación integral de riesgos	624	624	624	624	624	624	624	624	624	624	625	625	7,480.00
C.2. Servicios de Emergencia otorgados	Porcentaje de servicios de emergencias atendidos	Servicios de emergencias	215	215	215	215	215	216	216	216	216	216	216	216	2,587.00
C.3. Avances en planes actualizados	Promedio de avances de actualización del Plan de Contingencia Municipal realizados	Actualización de Plan de Contingencia Municipal	8.33%	8.33%	8.34%	8.35%	8.35%	8.34%	8.35%	8.35%	8.34%	8.35%	8.35%	8.34%	100.00%

Elaboró

Mirro en Arroyo  
 Director de Protección Civil, Bomberos y Gestión Integral de Riesgos Municipales

Revisó

Lic. Iván de Montezúbal Méza  
 Secretario Técnico de la Secretaría General

Lic. V. Giovanni Pedraza García  
 Secretario General Municipal