



Secretaría de Planeación y Evaluación
Dirección de Planeación, Evaluación y Proyectos Estratégicos

Matriz de Indicadores para Resultados 2021

Diagnóstico del Problema

Datos del Proyecto

Secretaría o Instituto a cargo:	200	Secretaría de Desarrollo Económico
Unidad responsable de la elaboración:	200	Despacho y Coordinación administrativa
Proyecto:	SE01	Coordinación interna y Administración de Recursos

INDICADORES DE REFERENCIA

Estadísticas de la Secretaría de Desarrollo Económico

POBLACIÓN O AREA DE ENFOQUE POTENCIAL

277 375 Habitantes de Pachuca de Soto, Hgo.

POBLACION O AREA DE ENFOQUE OBJETIVO

165 Habitantes de Pachuca de Soto, Hgo.

DEFINICION DEL PROBLEMA

Uso ineficaz de recursos derivado de una coordinación deficiente

PROPUESTA DE INTERVENCIÓN

Optimización de los recursos mediante la coordinación eficiente

IDENTIFICACIÓN DE RIEZGOS ASOCIADOS A LA EJECUCIÓN DEL PROYECTO

Los colaboradores no realizan las actividades en tiempo y forma

*ÁREAS DE ENFOQUE: Se hace referencia a un área geográfica por no poder definir como poblaciones.

Elaboró



Lic. Violeta Gisel Gutiérrez Soto
Coordinadora Administrativa

Revisó y Autorizó

L.S.C.A. Ricardo Javier Rivera Barquín
Secretario de Desarrollo Económico

Árbol de Problemas

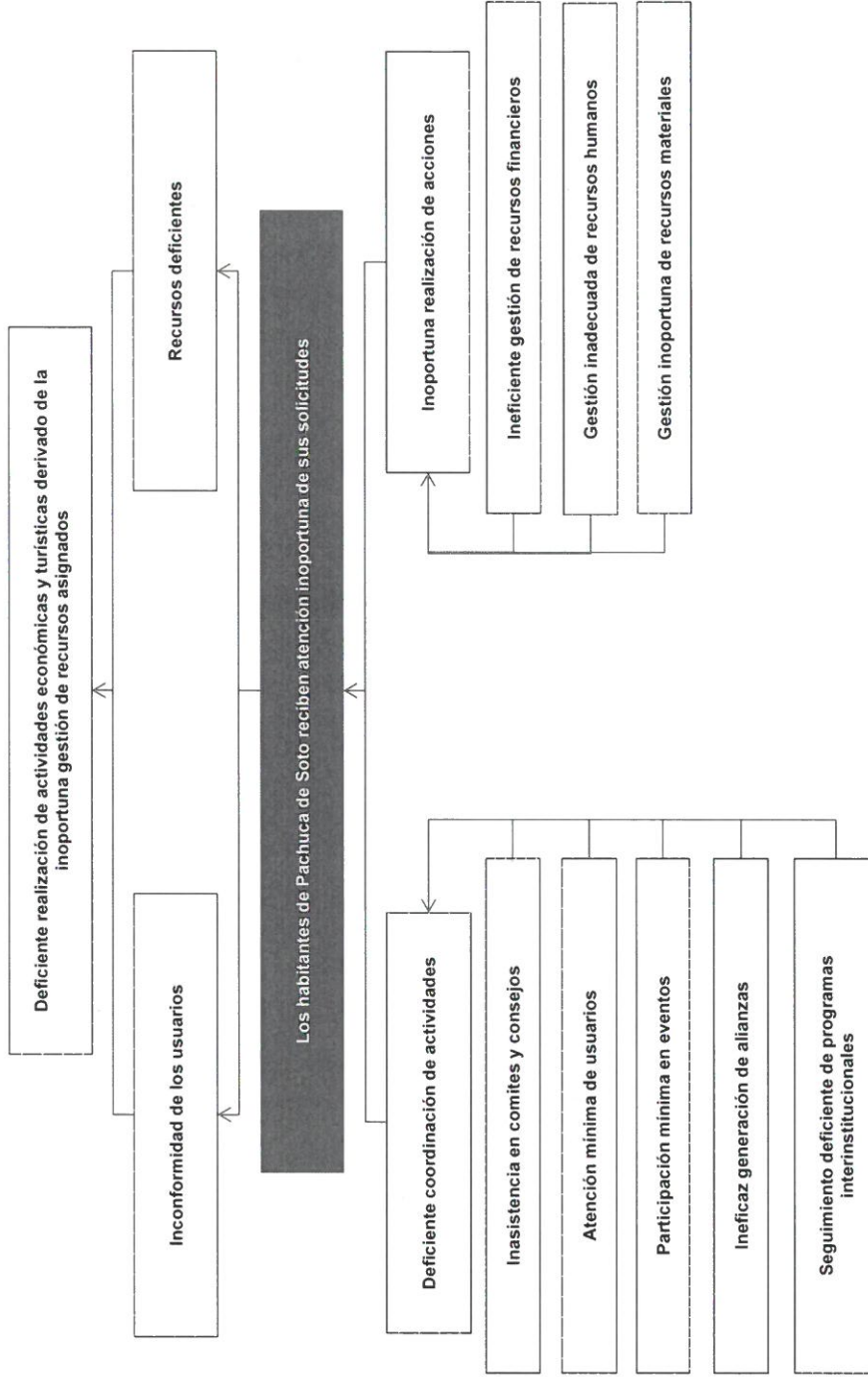
Secretaría o Instituto a cargo:	200	Secretaría de Desarrollo Económico
Unidad responsable de la	200	Despacho y Coordinación administrativa
Proyecto:	SE01	Coordinación interna y Administración de Recursos



Elaboró
 Lic. Violeta Gisel Gutiérrez Soto
 Coordinadora Administrativa

Revisó y Autorizó
 Lic. Ricardo Javier Rivera Barquin
 Secretario de Desarrollo Económico

Secretaría de Planeación y Evaluación
Dirección de Planeación, Evaluación y Proyectos Estratégicos

Arbol de Objetivos

Secretaría o Instituto a cargo:	200	Secretaría de Desarrollo Económico
Unidad responsable de la	200	Despacho y Coordinación administrativa
Proyecto:	SE01	Coordinación interna y Administración de Recursos

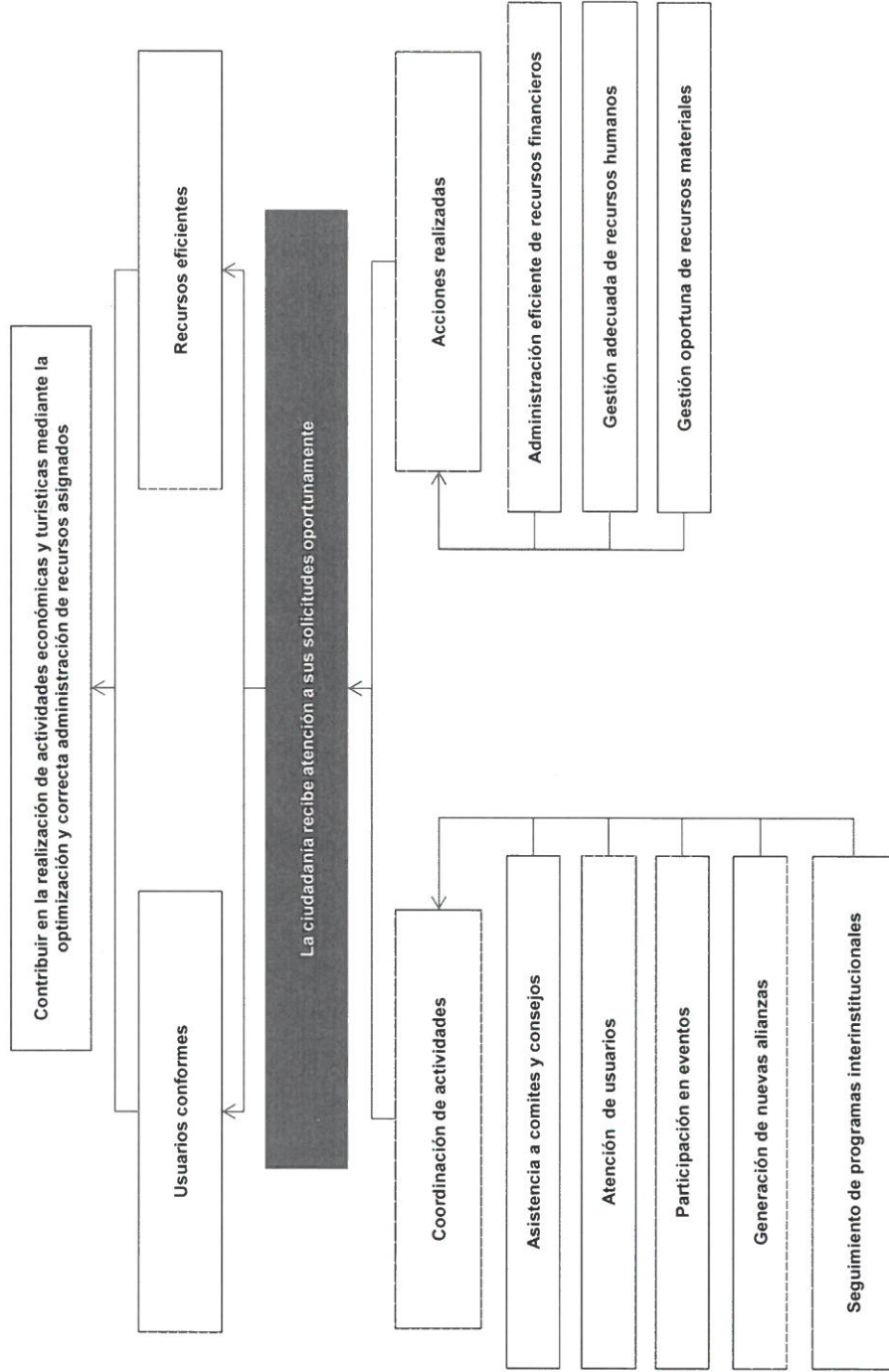

Elaboró

[Signature]
 Lic. Violeta Gisel Gutiérrez Soto
 Coordinadora Administrativa

Revisó y Autorizó

[Signature]
 L.S.C.A. Ricardo Javier Rivera Barquin
 Secretario de Desarrollo Económico



Secretaría de Planeación y Evaluación
Dirección de Planeación, Evaluación y Proyectos Estratégicos
Matriz de Indicadores para Resultados 2021

Estructura Analítica del Programa Presupuestario

Secretaría o Instituto a cargo:	200	Secretaría de Desarrollo Económico
Unidad responsable de la elaboración:	200	Despacho y Coordinación administrativa
Proyecto:	SE01	Coordinación interna y Administración de Recursos

Problemática (Proviene del árbol del problema)	Solución (Proviene del árbol del objetivo)
Efectos	Fines
Deficiente realización de actividades económicas y turísticas derivado de la inoportuna gestión de recursos asignados	Contribuir en la realización de actividades económicas y turísticas mediante la optimización y correcta administración de recursos asignados
Problema	Objetivo
Población objetivo	Población objetivo
165 Habitantes de Pachuca de Soto	165 Habitantes de Pachuca de Soto
Descripción del problema	Descripción del resultado esperado
Los habitantes de Pachuca de Soto reciben atención inoportuna de sus solicitudes	La ciudadanía recibe atención a sus solicitudes oportunamente
Magnitud (Línea base)	Magnitud (Resultado esperado)
165	165
Causas	Medios
Deficiente coordinación de actividades	C.1. Coordinación eficiente de actividades
Inoportuna realización de acciones	C.2. Acciones realizadas oportunamente

Elaboró

Lic. Violeta Gisel Gutiérrez Soto
 Coordinadora Administrativa

Revisó y Autorizó

L.S.C.A. Ricardo Javier Rivera Barquín
 Secretario de Desarrollo Económico

Secretaría de Planeación y Evaluación
Dirección de Planeación, Evaluación y Proyectos Estratégicos

Matriz de Indicadores para Resultados 2021

Datos del Proyecto	
Secretaría o Instituto a cargo:	Secretaría de Desarrollo Económico
Unidad responsable de la	Despacho y Coordinación administrativa
Nombre del Proyecto:	SE01 Coordinación interna y Administración de Recursos

Matriz de Indicadores para Resultados					
Nivel	Objetivos	Indicadores	Fuentes de información	Medios de verificación	Supuestos
Fin	Contribuir en la realización de actividades económicas y turísticas mediante la optimización y correcta administración de recursos asignados oportunamente	Porcentaje de actividades realizadas	Archivo de la Secretaría de Desarrollo Económico	Expedientes, bitácoras, archivos	Se cuenta con las condiciones necesarias para la ejecución de actividades
Propósito	La ciudadanía recibe atención a sus solicitudes oportunamente	Porcentaje de solicitudes atendidas	Archivo de la Secretaría de Desarrollo Económico	Expedientes, bitácoras, archivos	La ciudadanía cumple con los requisitos para su atención
Componentes	C.1. Coordinación de actividades	Porcentaje de actividades coordinadas	Archivo de la Secretaría de Desarrollo Económico	Expedientes, bitácoras, archivos	Existen las condiciones para la coordinación de actividades
Componentes	C.2. Acciones realizadas	Porcentaje de acciones realizadas	Archivo de la Secretaría de Desarrollo Económico	Expedientes, bitácoras, archivos	Existen las condiciones para la realización de acciones
C1					
Actividades	A.1.1. Asistencia a comités y consejos	Número de asistencia a comités y consejos	Archivo de la Secretaría de Desarrollo Económico	Archivo fotográfico, oficios	Existen solicitudes de asistencia a comités y consejos
Actividades	A.1.2. Atención de usuarios	Número de usuarios atendidos	Archivo de la Secretaría de Desarrollo Económico	Expedientes, bitácoras, archivos	Los usuarios solicitan la atención de peticiones
Actividades	A.1.3. Participación en eventos	Número de participación en eventos	Archivo de la Secretaría de Desarrollo Económico	Archivo fotográfico, oficios	Se cuenta con solicitudes de asistencia a eventos
Actividades	A.1.4. Generación de nuevas alianzas	Número de nuevas alianzas generadas	Archivo de la Secretaría de Desarrollo Económico	Expedientes, bitácoras, archivos, convenios	Existen las condiciones para la generación de alianzas
Actividades	A.1.5. Seguimiento de programas específicos	Número de seguimiento a programas específicos	Archivo de la Secretaría de Desarrollo Económico	Expedientes, archivos	Se cuenta con solicitudes de seguimiento
C2					
Actividades	A.2.1. Administración de recursos financieros	Número de administración de recursos financieros realizadas	Archivo de la Secretaría de Desarrollo Económico	Expedientes	Se cumple con las condicionantes para la administración de los recursos
Actividades	A.2.2. Gestión de recursos humanos	Número de gestiones de recursos humanos realizadas	Archivo de la Secretaría de Desarrollo Económico	Expedientes	Se cumple con las condicionantes para la gestión de los recursos
Actividades	A.2.3. Gestión de recursos materiales	Número de gestiones de recursos materiales realizadas	Archivo de la Secretaría de Desarrollo Económico	Expedientes	Se cumple con las condicionantes para la gestión de los recursos

Elaboró

Lic. Violeta Gisel Gutiérrez Soto
Coordinadora Administrativa

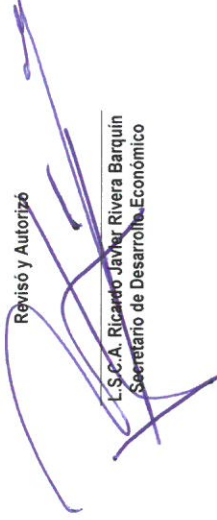
Revisó y Autorizó

L.S.C.A. Ricardo Javier Rivera Barquín
Secretario de Desarrollo Económico

Ficha de Indicador

Datos del Proyecto

Secretaría o Instituto a cargo:	200	Secretaría de Desarrollo Económico
Unidad responsable de la elaboración:	200	Despacho y Coordinación administrativa
Proyecto:	SE01	Coordinación interna y Administración de Recursos
Definición del Proyecto:	Atención de solicitudes ciudadanas mediante la optimización de los recursos asignados	
Beneficiarios del Proyecto:	165	Habitantes de Pachuca de Soto
Alineación al PMD, Eje:	1	Pachuca Honesta, Cercana y Moderna
Objetivo Estratégico:	1.2	Mejora de la gestión pública
Objetivo General:	1.2.D.	Eficientar la administración de los recursos humanos materiales y financieros mediante el control y fortalecimiento de los procesos operativos internos en busca de disminuir considerablemente el gasto operativo.
Acción Estratégica:	1.2.D.10	Coordinar eficientemente todas y cada una de las acciones que desarrollan las unidades administrativas con el fin de alcanzar el cumplimiento de los objetivos plasmados en el PMD 2020-2024.

Datos de Identificación del Indicador

Nombre del Componente:	C.1. Coordinación de actividades			
Nombre del Indicador:	Porcentaje de actividades coordinadas			
Tipo de Indicador:	Estratégico		Gestión	x
Dimensión a Medir:	Eficacia	x	Eficiencia	
	Calidad		Economía	

Datos del Indicador

Fórmula:	PAR=(NAR/NAP)*100			
VARIABLES:	PAR=Porcentaje de Actividades Coordinadas			
	NAR=Número de Actividades Coordinadas			
	NAP=Número de Actividades Programadas			
Unidad de medida (variables):	Actividad			
Medios de verificación:	Expedientes, bitácoras, archivos			
Unidad de medida del resultado:	Porcentaje			
Frecuencia de medición:	Trimestral	Período de cumplimiento:	Mensual	
Semaforización:	Verde:	>66.66	Línea base:	165
	Amarillo:	<66.66		
	Rojo:	<33.33		

Elaboró

Lic. Violeta Gisel Gutiérrez Soto
Coordinadora Administrativa

Revisó y Autorizó

L.S.C.A. Ricardo Javier Rivera Barquín
Secretario de Desarrollo Económico

Ficha de Indicador

Datos del Proyecto

Secretaría o Instituto a cargo:	200	Secretaría de Desarrollo Económico
Unidad responsable de la elaboración:	200	Despacho y Coordinación administrativa
Proyecto:	SE01	Coordinación interna y Administración de Recursos
Definición del Proyecto:	Atención de solicitudes ciudadanas mediante la optimización de los recursos asignados	
Beneficiarios del Proyecto:	165	Habitantes de Pachuca de Soto
Alineación al PMD, Eje:	1	Pachuca Honesta, Cercana y Moderna
Objetivo Estratégico:	1.2	Mejora de la gestión pública
Objetivo General:	1.2.D.	Eficientar la administración de los recursos humanos materiales y financieros mediante el control y fortalecimiento de los procesos operativos internos en busca de disminuir considerablemente el gasto operativo.
Acción Estratégica:	1.2.D.10	Coordinar eficientemente todas y cada una de las acciones que desarrollan las unidades administrativas con el fin de alcanzar el cumplimiento de los objetivos plasmados en el PMD 2020-2024.

Datos de Identificación del Indicador

Nombre del Componente:	C.2. Acciones realizadas			
Nombre del Indicador:	Porcentaje de acciones realizadas			
Tipo de Indicador:	Estratégico		Gestión	x
Dimensión a Medir:	Eficacia	x	Eficiencia	
	Calidad		Economía	

Datos del Indicador

Fórmula:	PAR=(NAR/NAP)*100		
VARIABLES:	PAR=Porcentaje de Acciones Realizadas		
	NAR=Número de Acciones Realizadas		
	NAP=Número de Acciones Programadas		
Unidad de medida (variables):	Acción		
Medios de verificación:	Expedientes, bitácoras, archivos		
Unidad de medida del resultado:	Porcentaje		
Frecuencia de medición:	Trimestral	Período de cumplimiento:	Mensual
Semaforización:	Verde:	>66.66	Línea base:
	Amarillo:	<66.66	
	Rojo:	<33.33	
			30

Elaboró



Lic. Violeta Gisela Gutiérrez Soto
Coordinadora Administrativa

Revisó y Autorizó

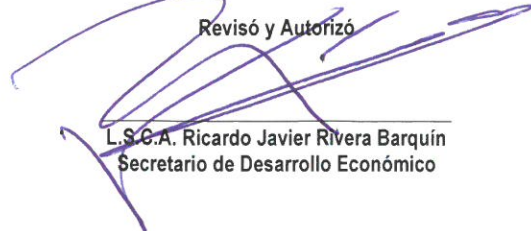

Lic. Ricardo Javier Rivera Barquín
Secretario de Desarrollo Económico



**Secretaría de Planeación y Evaluación
Dirección de Planeación, Evaluación y Proyectos Estratégicos**

Formato de Calendarización por Proyecto

Secretaría o Instituto a cargo:	200	Secretaría de Desarrollo Económico
Unidad responsable de la elaboración:	200	Despacho y Coordinación administrativa
Proyecto:	SE01	Coordinación interna y Administración de Recursos
Definición del Proyecto:	Atención de solicitudes ciudadanas mediante la optimización de los recursos asignados	
Beneficiarios del Proyecto:	165	Coordinación interna y Administración de Recursos

Presupuesto asignado por proyecto:

Calendarización de las Metas Anuales, Avance Programado

Componentes (Bienes / Servicios)	Nombre del indicador	Unidad de medida	Enero	Febrero	Marzo	Abril	Mayo	Junio	Julio	Agosto	Septiembre	Octubre	Noviembre	Diciembre	Acumulado
C.1. Coordinación de actividades	Porcentaje de actividades coordinadas	Actividad	19	20	24	21	23	24	24	19	20	15	10	10	229
C.2. Acciones realizadas	Porcentaje de acciones realizadas	Acción	1	3	3	2	2	3	3	3	3	3	3	3	32

Elaboró:

Lic. Violeta Gisel Gutiérrez Solo
Coordinadora Administrativa

Revisó y Autorizó

Lic. Ricardo Javier Rivera Barquín
Secretario de Desarrollo Económico