



Secretaría de Planeación y Evaluación
Dirección de Planeación, Evaluación y Proyectos Estratégicos

Matriz de Indicadores para Resultados 2021
Diagnóstico del Problema

Datos del Proyecto

Secretaría o Instituto a cargo:	1500	Secretaría de Desarrollo Humano y Social
Unidad responsable de la elaboración:	1500	Secretaría de Desarrollo Humano y Social
Proyecto:	SD12	Pachuca saludable y activa

INDICADORES DE REFERENCIA

De acuerdo con datos estadísticos de INEGI en 2020, de los 314,331 habitantes de Pachuca, 212,342 cuentan con servicios de salud (IMSS, ISSSTE, ISSSTE Estatal, PEMEX, Defensa o Marina Nacional, Instituto de Salud para el Bienestar, IMSS Bienestar, con alguna institución privada u otra). 99,443 habitantes expresaron no estar afiliados a ningún servicio de salud y 2,546 no especificaron si cuentan o no con seguro.

POBLACIÓN Ó ÁREA DE ENFOQUE POTENCIAL

De acuerdo a la información del censo estadístico 2020 de INEGI, en el municipio de Pachuca 99,443 personas no cuentan con seguridad social; de éstas 69,691 se encuentran en el rango de 20 a 85 años y más, que será la población potencial que se podría atender.

POBLACIÓN Ó ÁREA DE ENFOQUE OBJETIVO

De acuerdo a la capacidad del Ayuntamiento, se está en posibilidad de dar atención a 30 mil personas a partir de 18 años.

DEFINICIÓN DEL PROBLEMA

La pandemia por el virus SARS-CoV2 ha dejado en evidencia la importancia de contar con una buena salud para no sufrir consecuencias graves en caso de contraer el virus. El 25 de enero de 2021 en Hidalgo, se encontraban hospitalizadas 272 personas a causa de la enfermedad COVID-19, de las cuales 210 presentaban alguna comorbilidad, lo que representa el 77%; de éstas, el 33% padecían hipertensión, el 28% diabetes y el 25% obesidad. Al día 18 de marzo de 2021 se contaba con un acumulado de 1,114 defunciones confirmadas por COVID-19, de éstas el 71% presentaban algún padecimiento cardiovascular, hipertensión, obesidad o diabetes.

De acuerdo a estas cifras, resulta fundamental que desde el Ayuntamiento se fortalezca la contribución en cuanto a la prevención y atención oportuna de enfermedades, lo cual derivará en una mejora en cuanto al bienestar general de la población pachuqueña.

PROPUESTA DE INTERVENCIÓN

Acercar servicios y actividades de salud encaminadas a la prevención y atención, dirigidas a la población a partir de 18 años del municipio de Pachuca de Soto, así como a trabajadores y trabajadoras del Ayuntamiento.

IDENTIFICACIÓN DE RIESGOS ASOCIADOS A LA EJECUCIÓN DEL PROYECTO

*ÁREAS DE ENFOQUE: Se hace referencia a un área geográfica por no poder definir como poblaciones.

Elaboró

L.C.C. Andrea Yutzill Puebla Rubiales

Revisó

L.C.C. Andrea Yutzill Puebla Rubiales

Autorizó

M.I.E.F. Rubén Escalante Méndez

Árbol de Problemas

Secretaría o Instituto a cargo:	1500	Secretaría de Desarrollo Humano y Social
Unidad responsable de la elaboración:	1500	Secretaría de Desarrollo Humano y Social
Proyecto:	SD12	Pachuca saludable y activa

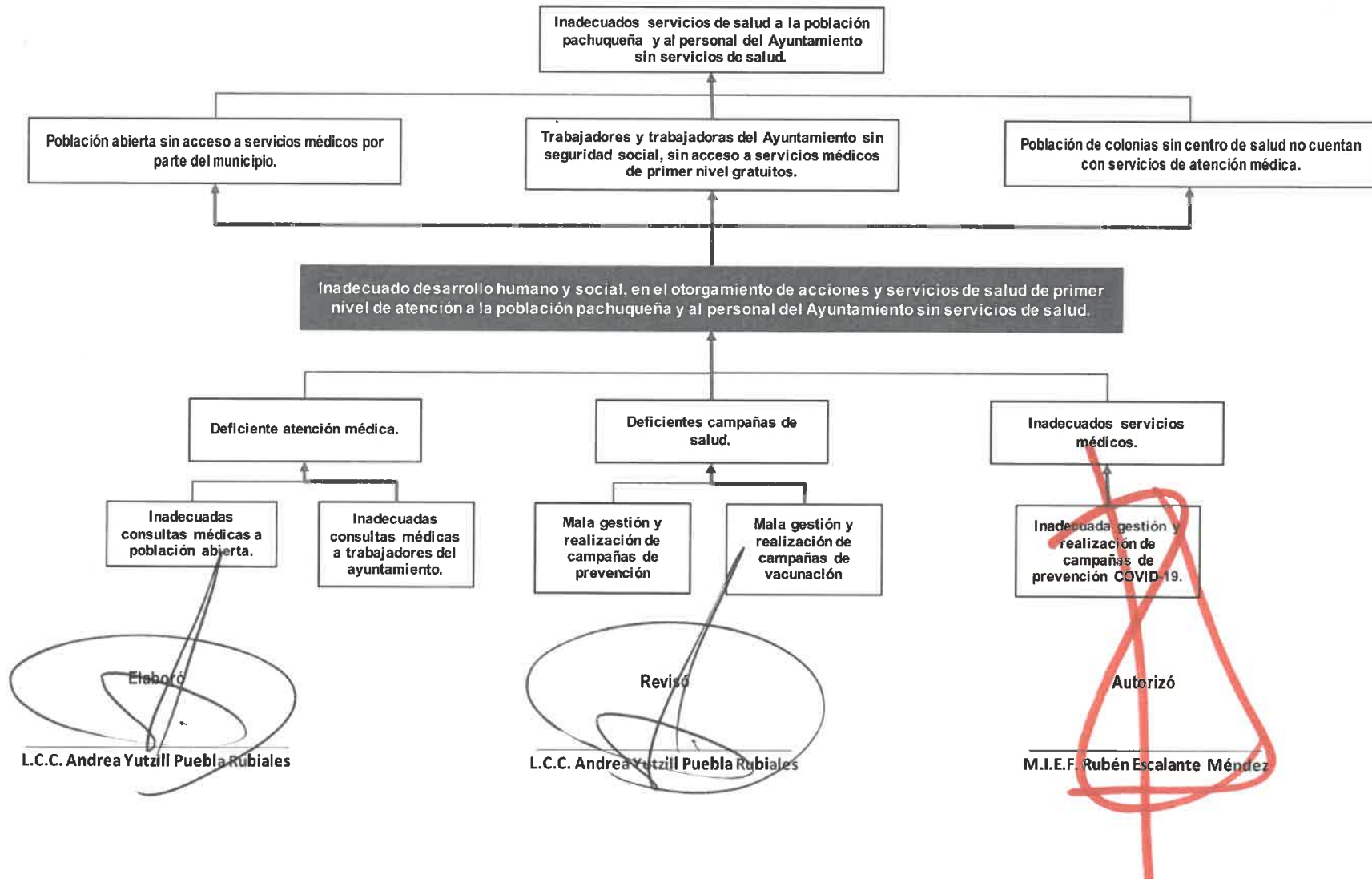

Árbol de Objetivos

Secretaría o Instituto a cargo:	1500	Secretaría de Desarrollo Humano y Social
Unidad responsable de la elaboración:	1500	Secretaría de Desarrollo Humano y Social
Proyecto:	SD12	Pachuca saludable y activa

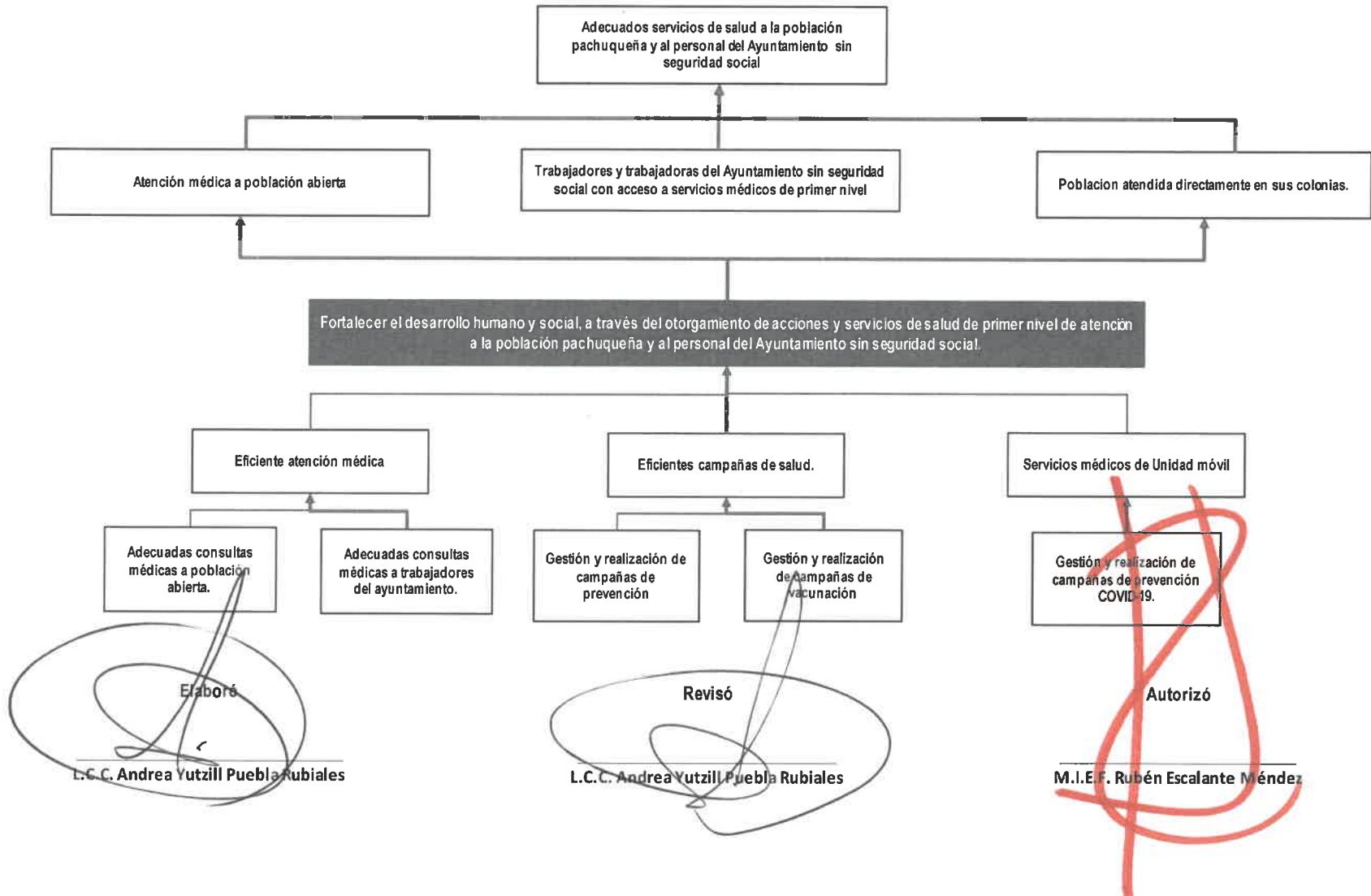



Secretaría de Planeación y Evaluación
Dirección de Planeación, Evaluación y Proyectos Estratégicos
Matriz de Indicadores para Resultados 2021

Estructura Analítica del Programa Presupuestario

Secretaría o Instituto a cargo:	1500	Secretaría de Desarrollo Humano y Social
Unidad responsable de la elaboración:	1500	Secretaría de Desarrollo Humano y Social
Proyecto:	SD12	Pachuca saludable y activa

Problemática (Proviene del árbol del problema)	Solución (Proviene del árbol del objetivo)
Efectos	Fines
Inadecuados servicios de salud a la población pachuqueña y al personal del Ayuntamiento sin seguridad social	Adecuados servicios de salud a la población pachuqueña y al personal del Ayuntamiento sin seguridad social
Problema	Objetivo
Población objetivo	Población objetivo
De acuerdo a la información del censo estadístico 2020 de INEGI, en el municipio de Pachuca 99,443 personas no cuentan con seguridad social; de éstas 69,691 se encuentran en el rango de 20 a 85 años y más, que será la población potencial que se podría atender.	De acuerdo a la capacidad del Ayuntamiento, se está en posibilidad de dar atención a 30 mil personas a partir de 18 años.
Descripción del problema	Descripción del resultado esperado
Inadecuado desarrollo humano y social, en el otorgamiento de acciones y servicios de salud de primer nivel de atención a la población pachuqueña y al personal del Ayuntamiento sin seguridad social.	Fortalecer el desarrollo humano y social, a través del otorgamiento de acciones y servicios de salud de primer nivel de atención a la población pachuqueña y al personal del Ayuntamiento sin seguridad social.
Magnitud (Línea base)	Magnitud (Resultado esperado)
No aplica	Atención a 30 mil personas a partir de 18 años.
Causas	Medios
Deficiente atención médica	C.1. Atención médica
Inadecuadas consultas médicas a población abierta.	A.1.1. Consultas médicas a población abierta.
Inadecuadas consultas médicas a trabajadores del ayuntamiento.	A.1.2. Consultas médicas a personal del Ayuntamiento.
Inadecuadas consultas médicas a trabajadores del ayuntamiento.	C.2. Campañas de salud.
Mala gestión y realización de campañas de prevención	A.2.1 Gestión y realización de campañas de prevención
Mala gestión y realización de campañas de vacunación	A.2.2. Gestión y realización de campañas de vacunación
Inadecuados Servicios médicos.	C.3. Servicios médicos de Unidad móvil
Inadecuada gestión y realización de campañas de prevención COVID-19.	A.3.1. Gestión y realización de campañas de prevención

Elaboró

L.C.C. Andrea Yutzill Puebla Rubiales





Revisó

L.C.C. Andrea Yutzill Puebla Rubiales

Autorizó

M.I.E.F. Rubén Escalante Méndez

Matriz de Indicadores para Resultados 2021

Datos del Proyecto						
Secretaría o Instituto a cargo:	1500	Secretaría de Desarrollo Humano y Social				
Unidad responsable de la elaboración:	1500	Secretaría de Desarrollo Humano y Social				
Nombre del Proyecto:	SD12	Pachuca saludable y activa				
Definición del Proyecto:	Fortalecer el desarrollo humano y social, a través del otorgamiento de acciones y servicios de salud de primer nivel de atención a la población pachuqueña y al personal del Ayuntamiento sin seguridad social.					
Beneficiarios del Proyecto:						
Alineación al PMD, Eje:	3	Pachuca con bienestar social, humana, igualitaria y con valores				
Objetivo Estratégico:	3.3	Salud preventiva				
Objetivo General:	3.3.A	Fortalecer hábitos y estilos de vida saludable en la ciudadanía, con especial énfasis en aquella que es vulnerable, mediante programas que fortalezcan la salud propia y la del entorno.				
Acción Estratégica:	3.3.A.6	Desarrollar programas de prevención y promoción de la salud que permitan reducir el índice de obesidad y enfermedades crónico degenerativas en la población vulnerable de Pachuca.				
Objetivo de los ODS:		3	Garantizar una vida sana y promover el bienestar de todos a todas las edades			
Meta del Objetivo:		3.8	Lograr la cobertura sanitaria universal, incluida la protección contra los riesgos financieros, el acceso a servicios de salud esenciales de calidad y el acceso a medicamentos y vacunas inocuos, eficaces, asequibles y de calidad para todos			
Modulo de la GDM:		6	Desarrollo Social			
Indicador:		6.2.3	Acciones de fomento y cuidado de la salud			
Alineación transversal:	Perspectiva de Género	Número de componente y/o actividad	SIPPINNA:	Número de componente y/o actividad	Innovación	Número de componente y/o actividad

Elaboró

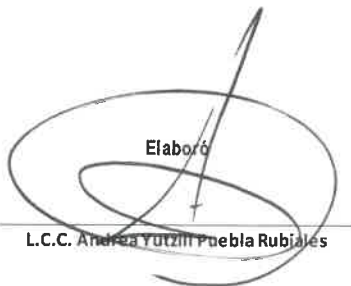

L.C.C. Andrea Yutzilli Puebla Rubiales

Revisó

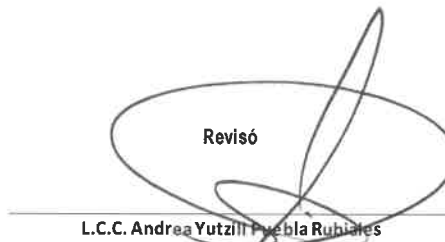

L.C.C. Andrea Yutzilli Puebla Rubiales

Autorizó

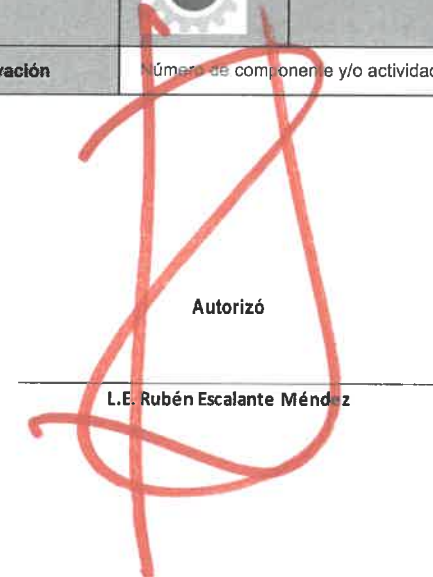

L.E. Rubén Escalante Méndez

Secretaría de Planeación y Evaluación
Dirección de Planeación, Evaluación y Proyectos Estratégicos

Matriz de Indicadores para Resultados 2021

Datos del Proyecto

Secretaría o Instituto a cargo:	1500	Secretaría de Desarrollo Humano y Social
Unidad responsable de la	1500	Secretaría de Desarrollo Humano y Social
Nombre del Proyecto:	SD12	Pachuca saludable y activa

Matriz de Indicadores para Resultados

Nivel	Objetivos	Indicadores	Fuentes de información	Medios de verificación	Supuestos
Fin	Contribuir a la mejora en la salud y la calidad de vida de la población pachuqueña.	Número de personas con enfermedades en Pachuca.	INEGI, Secretaría de Salud de Hidalgo.	Reportes técnicos de la Secretaría de Salud de Hidalgo	Que todas proyectadas para atención médica, acudan a recibir los servicios de salud ofrecidos.
Propósito	Contribuir a fortalecer el desarrollo humano y social, a través del otorgamiento de acciones y servicios de salud de primer nivel de atención a la población pachuqueña y al personal del Ayuntamiento sin servicios de salud.	Número de personas atendidas.	Base de datos generada por la Unidad Médica Municipal. Reporte de personas atendidas. Reporte diario de pruebas aplicadas y casos positivos detectados.	Reportes fotográficos. Llamadas telefónicas de seguimiento al servicio. Triaje de personas a quienes se les aplicó prueba.	Que todas proyectadas para atención médica, acudan a recibir los servicios de salud ofrecidos.
Componentes	C.1. Atención médica	Porcentaje de consultas brindadas	Base de datos generada por la Unidad Médica Municipal.	Reportes fotográficos. Llamadas telefónicas de seguimiento al servicio.	Que se cuente con la suficiencia presupuestaria y financiera para el pago del servicio por la operación de la Unidad Médica Municipal.
Componentes	C.2. Campañas de salud.	Porcentaje de campañas de salud realizadas	Reporte de personas atendidas.	Reportes fotográficos.	Contar con el apoyo de la Jurisdicción Sanitaria número 1 Pachuca, así como, con los recursos humanos y materiales para la ejecución.
Componentes	C.3. Servicios médicos de Unidad móvil	Porcentaje de acciones con la Unidad Móvil realizadas	Reporte diario de pruebas aplicadas y casos positivos detectados.	Reportes fotográficos. Triaje de personas a quienes se les aplicó prueba.	Que se cuente con los recursos materiales y humanos para la operación.
C1					
Actividades	A.1. Consultas médicas a población abierta.	Porcentaje de consultas médicas a población abierta brindadas	Base de datos de consultas médicas.	Reportes fotográficos.	Que se cuente con la suficiencia presupuestaria y financiera para el pago del servicio y que la población acuda a todas sus consultas.
Actividades	A.2. Consultas médicas a personal del Ayuntamiento.	Porcentaje de consultas médicas a personal del Ayuntamiento brindadas	Base de datos de consultas médicas.	Reportes fotográficos.	Que se cuente con la suficiencia presupuestaria y que el personal del Ayuntamiento acudan a consultas médicas.
C2					
Actividades	A.1. Gestión y realización de campañas de prevención	Porcentaje de campañas de prevención realizadas.	Reporte de personas impactadas.	Reportes fotográficos.	Contar con los recursos humanos y materiales para la ejecución.



Matriz de Indicadores para Resultados 2021

Actividades	A.2. Gestión y realización de campañas de vacunación	Porcentaje de campañas de vacunación realizadas.	Bitacora de personas atendidas.	Reportes fotográficos.	Contar con los recursos humanos y materiales para la ejecución, así como, con la vinculación con la Jurisdicción Sanitaria no. 1 Pachuca.
--------------------	--	--	---------------------------------	------------------------	---

C3

Actividades	A.1. Gestión y realización de campañas de detección de COVID-19.	Porcentaje de la tasa de detección de casos positivos.	Reporte diario de pruebas aplicadas y casos positivos detectados.	Fotografías.	Que se cuente con los recursos materiales y humanos para la operación.
--------------------	--	--	---	--------------	--

Elaboró

L.C.C. Andrea Yutzill Puebla Rubiales

Revisó

L.C.C. Andrea Yutzill Puebla Rubiales

Autorizó

M.I.E.F. Rubén Escalante Méndez

Ficha de Indicador

Datos del Proyecto		
Secretaría o Instituto a cargo:	1500	Secretaría de Desarrollo Humano y Social
Unidad responsable de la elaboración:	1500	Secretaría de Desarrollo Humano y Social
Proyecto:	SD12	Pachuca saludable y activa
Definición del Proyecto:	Fortalecer el desarrollo humano y social, a través del otorgamiento de acciones y servicios de salud de primer nivel de atención a la población pachuqueña y al personal del Ayuntamiento sin seguridad social.	
Beneficiarios del Proyecto:		12 mil personas
Alineación al PMD, Eje:	3	Pachuca con bienestar social, humana, igualitaria y con valores
Objetivo Estratégico:	3.3	Salud preventiva
Objetivo General:	3.3.A	Fortalecer hábitos y estilos de vida saludable en la ciudadanía, con especial énfasis en aquella que es vulnerable, mediante programas que fortalezcan la salud propia y la del entorno.
Acción Estratégica:	3.3.A.6	Desarrollar programas de prevención y promoción de la salud que permitan reducir el índice de obesidad y enfermedades crónico degenerativas en la población vulnerable de Pachuca.

Datos de Identificación del Indicador				
Nombre del Componente:	C.1. Atención Médica			
Nombre del Indicador:	Porcentaje de consultas brindadas			
Tipo de Indicador:	Estratégico		Gestión	
Dimensión a Medir:	Eficacia	x	Eficiencia	
	Calidad		Economía	

Datos del Indicador			
Fórmula:	$PCB = (NCB/NCP) * 100$		
Variables:	PCB = Porcentaje de Consultas Brindadas NCB=Consultas Brindadas NCP= Consultas Programadas		
Unidad de medida (variables):	Consultas		
Medios de verificación:	Reportes fotográficos. Triage de personas a quienes se les aplicó prueba.		
Unidad de medida del resultado:	Porcentaje		
Frecuencia de medición:	Trimestral	Período de cumplimiento:	Anual
SemafORIZACIÓN:	Verde:	>66.66	Línea base:
	Amarillo:	<66.66	
	Rojo:	<33.33	
			No aplica

Elaboró

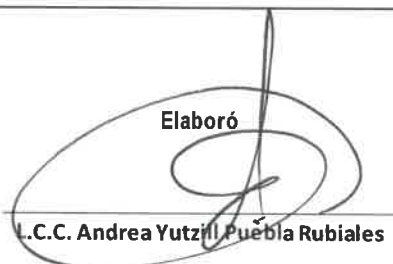

L.C.C. Andrea Yutzill Puebla Rubiales

Revisó

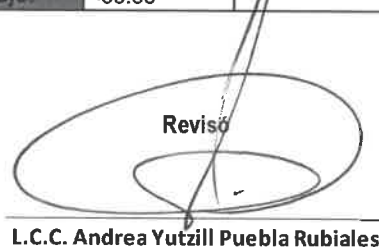

L.C.C. Andrea Yutzill Puebla Rubiales

Autorizó



M.I.E.F. Rubén Escalante Méndez

Ficha de Indicador

Datos del Proyecto		
Secretaría o Instituto a cargo:	1500	Secretaría de Desarrollo Humano y Social
Unidad responsable de la elaboración:	1500	Secretaría de Desarrollo Humano y Social
Proyecto:	SD12	Pachuca saludable y activa
Definición del Proyecto:	Fortalecer el desarrollo humano y social, a través del otorgamiento de acciones y servicios de salud de primer nivel de atención a la población pachuqueña y al personal del Ayuntamiento sin seguridad social.	
Beneficiarios del Proyecto:		8 mil personas
Alineación al PMD, Eje:	3	Pachuca con bienestar social, humana, igualitaria y con valores
Objetivo Estratégico:	3.3	Salud preventiva
Objetivo General:	3.3.A	Fortalecer hábitos y estilos de vida saludable en la ciudadanía, con especial énfasis en aquella que es vulnerable, mediante programas que fortalezcan la salud propia y la del entorno.
Acción Estratégica:	3.3.A.6	Desarrollar programas de prevención y promoción de la salud que permitan reducir el índice de obesidad y enfermedades crónico degenerativas en la población vulnerable de Pachuca.

Datos de Identificación del Indicador				
Nombre del Componente:	C.2. Campañas de salud.			
Nombre del Indicador:	Porcentaje de campañas de salud realizadas			
Tipo de Indicador:	Estratégico		Gestión	
Dimensión a Medir:	Eficacia	x	Eficiencia	
	Calidad		Economía	

Datos del Indicador				
Fórmula:	$PCSR = (NCSR / NCSP) * 100$			
Variables:	PCSR = Porcentaje de Campañas de Salud Realizadas NCSR = Campañas de Salud Realizadas NCSP = Campañas de Salud Programadas			
Unidad de medida (variables):	Campañas			
Medios de verificación:	Reportes fotográficos.			
Unidad de medida del resultado:	Porcentaje			
Frecuencia de medición:	Trimestral	Periodo de cumplimiento:		Anual
SemafORIZACIÓN:	Verde:	>66.66	Línea base:	
	Amarillo:	<66.66		
	Rojo:	<33.33		

Elaboró

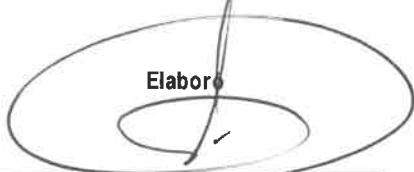

L.C.C. Andrea Yutzill Puebla Rubiales

Revisó



L.C.C. Andrea Yutzill Puebla Rubiales

Autorizó



M.I.E.F. Rubén Escalante Méndez

Ficha de Indicador

Datos del Proyecto		
Secretaría o Instituto a cargo:	1500	Secretaría de Desarrollo Humano y Social
Unidad responsable de la elaboración:	1500	Secretaría de Desarrollo Humano y Social
Proyecto:	SD12	Pachuca saludable y activa
Definición del Proyecto:	Fortalecer el desarrollo humano y social, a través del otorgamiento de acciones y servicios de salud de primer nivel de atención a la población pachuqueña y al personal del Ayuntamiento sin seguridad social.	
Beneficiarios del Proyecto:		10 mil personas
Alineación al PMD, Eje:	3	Pachuca con bienestar social, humana, igualitaria y con valores
Objetivo Estratégico:	3.3	Salud preventiva
Objetivo General:	3.3.A	Fortalecer hábitos y estilos de vida saludable en la ciudadanía, con especial énfasis en aquella que es vulnerable, mediante programas que fortalezcan la salud propia y la del entorno.
Acción Estratégica:	3.3.A.6	Desarrollar programas de prevención y promoción de la salud que permitan reducir el índice de obesidad y enfermedades crónico degenerativas en la población vulnerable de Pachuca.

Datos de Identificación del Indicador			
Nombre del Componente:	C.3. Servicios médicos de Unidad móvil		
Nombre del Indicador:	Porcentaje de acciones con la Unidad Móvil realizadas		
Tipo de Indicador:	Estratégico		Gestión
Dimensión a Medir:	Eficacia	x	Eficiencia
	Calidad		Economía

Datos del Indicador			
Fórmula:	$PSMUMR = (NSMUMR / NSMUMP) * 100$		
Variables:	PSMUMR = Porcentaje de Servicios Médicos de Unidad Móvil Realizados NSMUMR = Servicios Médicos de Unidad Móvil Realizados NSMUMP = Servicios Médicos de Unidad Móvil Programados		
Unidad de medida (variables):	Pruebas aplicadas		
Medios de verificación:	Reportes fotográficos. Triage de personas a quienes se les aplicó prueba.		
Unidad de medida del resultado:	Porcentaje		
Frecuencia de medición:	Trimestral	Período de cumplimiento:	Anual
Semafización:	Verde:	>66.66	Línea base:
	Amarillo:	<66.66	
	Rojo:	<33.33	

Elaboró

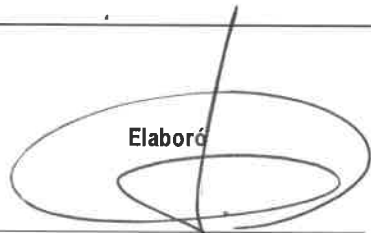

L.C.C. Andrea Yutzill Puebla Rubiales

Revisó



L.C.C. Andrea Yutzill Puebla Rubiales

Autorizó



M.I.E.F. Rubén Escalante Méndez

**Secretaría de Planeación y Evaluación
Dirección de Planeación, Evaluación y Proyectos Estratégicos**

Formato de Calendarización por Proyecto

Secretaría o Instituto a cargo:	1500	Secretaría de Desarrollo Humano y Social
Unidad responsable de la elaboración:	1500	Secretaría de Desarrollo Humano y Social
Proyecto:	SD12	Pachuca saludable y activa
Definición del Proyecto:	Formular, ejecutar y evaluar políticas públicas y gubernamentales en materia de desarrollo social, con el propósito de fortalecer las capacidades y derechos de grupos vulnerables del municipio de Pachuca de Soto.	
Beneficiarios del Proyecto:	Pachuca saludable y activa	

Presupuesto asignado por proyecto: _____

Calendarización de las Metas Anuales, Avance Programado

Componentes (Bienes / Servicios)	Nombre del indicador	Unidad de medida	Enero	Febrero	Marzo	Abril	Mayo	Junio	Julio	Agosto	Septiembre	Octubre	Noviembre	Diciembre	Acumulado
C.1. Atención médica	Porcentaje de consultas brindadas	Consultas	75	75	75	75	75	75	75	750	830	945	800	1,035	4885
C.2. Campañas de salud.	Porcentaje de campañas de salud realizadas	Campañas realizadas	0	0	1	0	1	0	0	1	1	2	1	1	8
C.3. Servicios médicos de Unidad móvil	Porcentaje de acciones con la Unidad Móvil realizadas	Pruebas aplicadas	0	0	1	0	1	0	0	2,400	700	650	630	750	5,132

Elaboró
L.C.C. Andrea Yutzil Puebla Rubiales

Revisó
L.C.C. Andrea Yutzil Puebla Rubiales

Autorizó
M.I.E.F. Ruben Escalante Méndez