



Secretaría de Planeación y Evaluación  
Dirección de Planeación, Evaluación y Proyectos Estratégicos

Matriz de Indicadores para Resultados 2021  
**Diagnóstico del Problema**

Datos del Proyecto

Secretaría o Instituto a cargo:	1500	Secretaría de Desarrollo Humano y Social.
Unidad responsable de la elaboración:	1530	Dirección de Educación.
Proyecto:	SD10	Estímulo económico a estudiantes

**INDICADORES DE REFERENCIA**

\$110, 000,000 pesos, es la inversión del estado de Hidalgo, en apoyos económicos a la educación.

**POBLACION O AREA DE ENFOQUE POTENCIAL**

62,062 estudiantes de nivel básico matriculados en escuelas públicas del Municipio de Pachuca.

**POBLACION O AREA DE ENFOQUE OBJETIVO**

533 estudiantes.

**DEFINICION DEL PROBLEMA**

Aumento de la deserción escolar en el municipio de Pachuca de soto, Hgo.

**PROPUESTA DE INTERVENCION**

Entrega de estímulos económicos a estudiantes de nivel básico.

**IDENTIFICACION DE RIESGOS ASOCIADOS A LA EJECUCION DEL PROYECTO**

Contingencia generada por el SARS COVID-19. Falta de presupuesto.

\*ÁREAS DE ENFOQUE: Se hace referencia a un área geográfica por no poder definir como poblaciones.

Elaboró

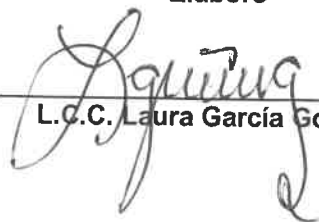
  
L.C.C. Laura García Gordillo

Revisó

  
Eduardo Cuitláhuac Mejía Muñoz

Autorizó

  
M.I.E.F. Ruben Escalante Méndez

**Secretaría de Planeación y Evaluación**  
**Dirección de Planeación, Evaluación y Proyectos Estratégicos**

**Árbol de Problemas**

Secretaría o Instituto a cargo:	1500	Secretaría de Desarrollo Humano y Social.
Unidad responsable de la	1530	Dirección de Educación.
Proyecto:	SD10	Estímulo económico a estudiantes

**Árbol de Problemas**

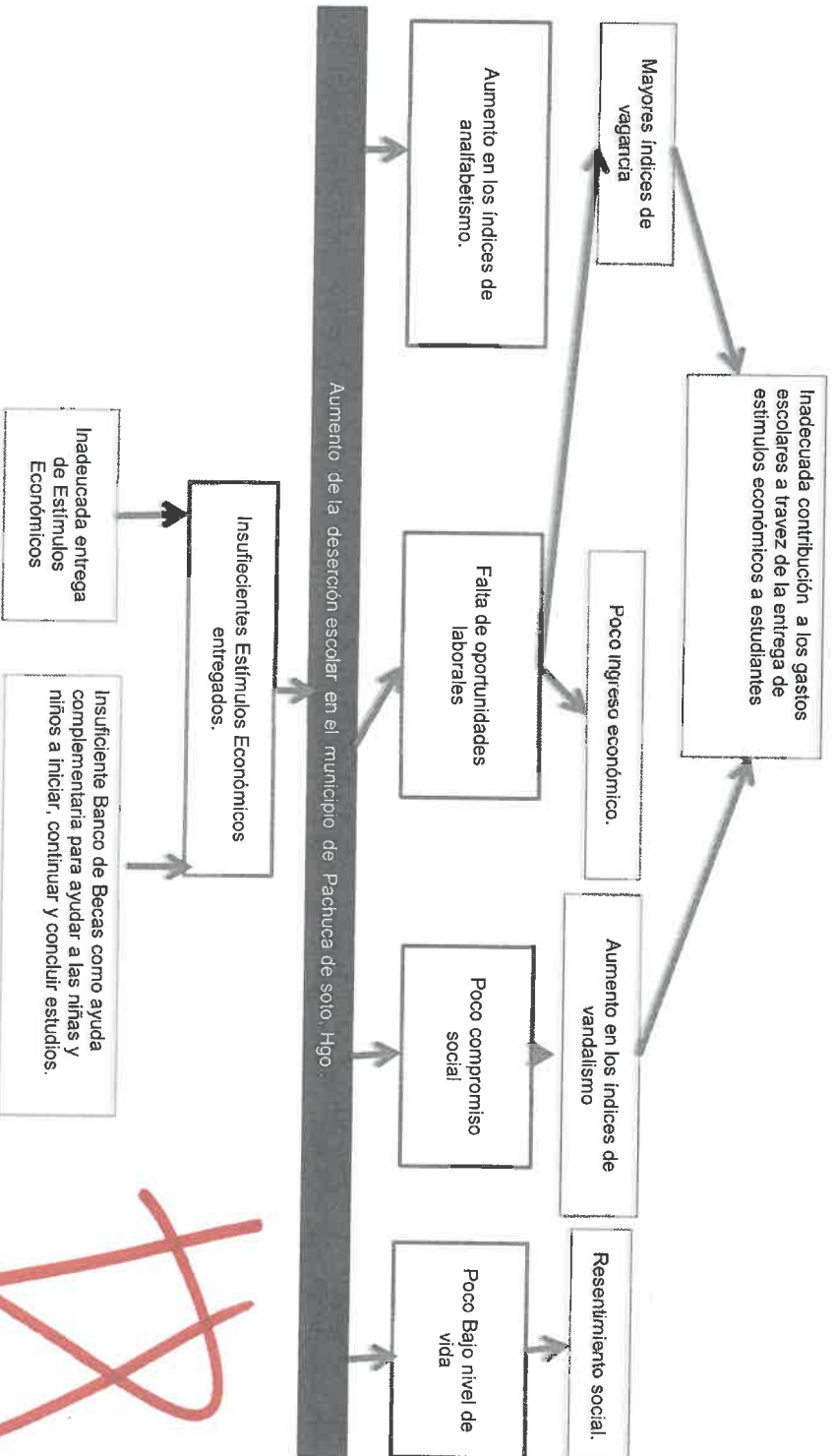

Elaboró

*L.C.C. Laura García Gordillo*

Revisó

*Eduardo Cuitláhuac Mejía Muñoz*

Autorizó

*M.I.E.F. Rubén Escalante Méndez*

**Secretaría de Planeación y Evaluación**  
**Dirección de Planeación, Evaluación y Proyectos Estratégicos**

**Árbol de Objetivos**

Secretaría o Instituto a cargo:	1500	Secretaría de Desarrollo Humano y Social.
Unidad responsable de la	1530	Dirección de Educación.
Proyecto:	SD10	Estímulo económico a estudiantes

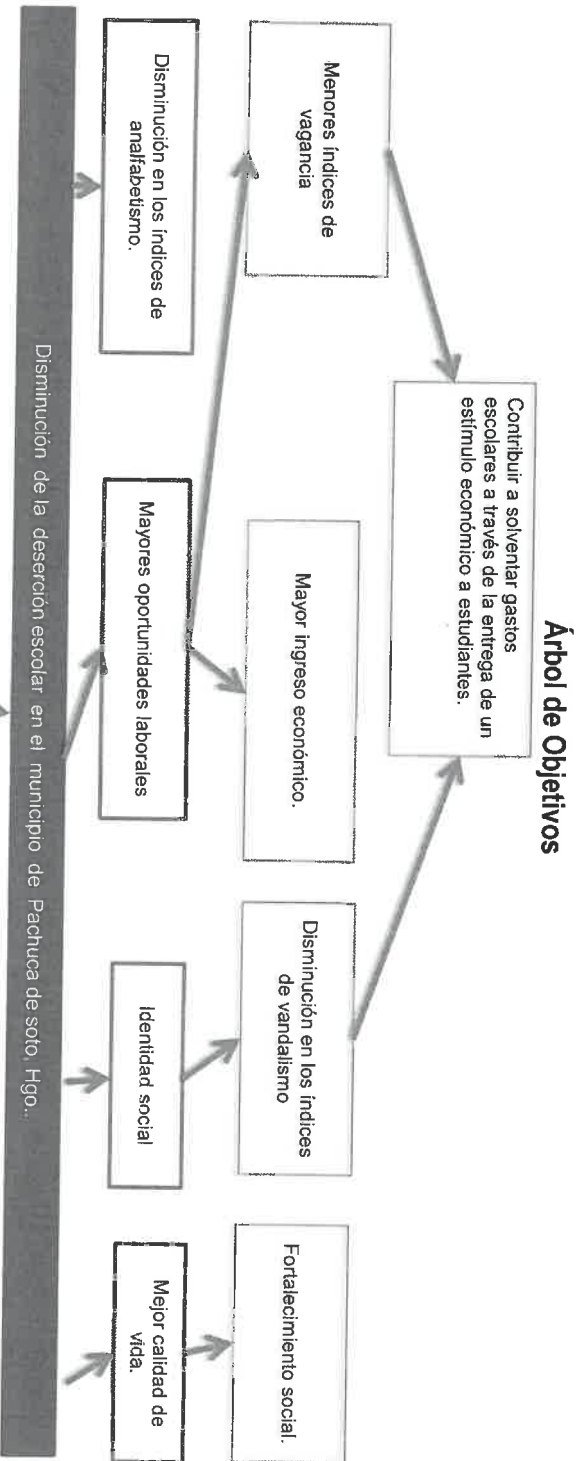

Elaboró

Laura García Gordillo

Revisó

Eduardo Guithánac Mejía Muñoz

Autorizó

Rubén Escalante Méndez



**Secretaría de Planeación y Evaluación**  
**Dirección de Planeación, Evaluación y Proyectos Estratégicos**  
**Matriz de Indicadores para Resultados 2021**

**Estructura Analítica del Programa Presupuestario**

<b>Secretaría o Instituto a cargo:</b>	1500	Secretaría de Desarrollo Humano y Social.
<b>Unidad responsable de la elaboración:</b>	1530	Dirección de Educación.
<b>Proyecto:</b>	SD10	Estímulo económico a estudiantes

Problemática (Proviene del árbol del problema)	Solución (Proviene del árbol del objetivo)
<b>Efectos</b>	<b>Fines</b>
Contribución inadecuada a los gastos escolares a través de la entrega de estímulos económicos a estudiantes	Contribuir a solventar gastos escolares a través de la entrega de un estímulo económico a estudiantes.
<b>Problema</b>	<b>Objetivo</b>
<b>Población objetivo</b>	<b>Población objetivo</b>
62,062 estudiantes de nivel básico matriculados en escuelas públicas del municipio de Pachuca.	533 estudiantes.
<b>Descripción del problema</b>	<b>Descripción del resultado esperado</b>
Aumento de la deserción escolar en el municipio de Pachuca de soto, Hgo.	Disminución de la deserción escolar en el municipio de Pachuca de soto, Hgo.
<b>Magnitud (Línea base)</b>	<b>Magnitud (Resultado esperado)</b>
550 estudiantes	533 estudiantes.
<b>Causas</b>	<b>Medios</b>
Insuficientes estímulos económicos entregados.	C.1. Estímulos económicos entregados.
Inadecuada entrega de estímulos económicos .	A.1.C.1. Entrega de estímulos económicos.
Insuficiente banco de becas como ayuda complementaria para ayudar a las niñas y niños a iniciar, continuar y concluir estudios.	A.2.C.1. Implementar el banco de becas como ayuda complementaria para ayudar a las niñas y niños a iniciar, continuar y concluir estudios. 2.2.1.

Elaboró

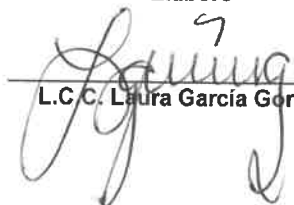
  
 L.C.C. Laura García Gordillo

Revisó

  
 Eduardo Cuitláhuac Mejía Muñoz

Autorizó

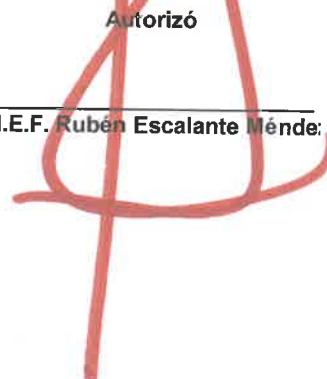
  
 M.I.E.F. Rubén Escalante Méndez

**Secretaría de Planeación y Evaluación**  
Dirección de Planeación, Evaluación y Proyectos Estratégicos

**Matriz de Indicadores para Resultados 2021**

Datos del Proyecto						
Secretaría o Instituto a cargo:	1500	Secretaría de Desarrollo Humano y Social.				
Unidad responsable de la elaboración:	1530	Dirección de Educación.				
Nombre del Proyecto:	SD10	Estímulo económico a estudiantes.				
Definición del Proyecto:	Oligar a las y los estudiantes un estímulo económico para apoyo en sus gastos escolares.					
Beneficiarios del Proyecto:	533	Estudiantes de escuelas públicas desde nivel preescolar hasta nivel superior que habitan en el municipio de Pachuca de Soto, Hgo.				
Alineación al PMD, Eje:	3	Pachuca con bienestar social, humana, igualitaria y con valores				
Objetivo Estratégico:	32	Aprendizaje y conocimiento.				
Objetivo General:	3.2.A	Impulsar el aprendizaje y el conocimiento como el objetivo principal del desarrollo social a través de la generación de programas tendientes a evitar la deserción en los niveles primarios y secundarios de educación escolar.				
Acción Estratégica:	3.2.A.6	Gestionar recursos externos destinados a brindar becas promoviendo el pleno ejercicio del derecho a la educación y erradicar la deserción escolar				
Objetivo de los ODS:	4	Garantizar una educación inclusiva y equitativa de calidad y promover oportunidades de aprendizaje permanente para todos y todas.				
Meta del Objetivo:	4.1.	De aquí a 2030, asegurar que todas las niñas y todos los niños terminen la enseñanza primaria y secundaria, que ha de ser gratuita, equitativa y de calidad y producir resultados de aprendizaje pertinentes y efectivos.				
Modulo de la GDM:	6	Desarrollo humano y social				
Indicador:	6.1.3	Gestionar recursos externos destinados a brindar becas promoviendo el pleno ejercicio del derecho a la educación y erradicar la deserción escolar.				
Alineación transversal:	Perspectiva de Género	Número de componente y/o actividad	SIPPINNA:	Número de componente y/o actividad	Innovación	Número de componente y/o actividad

Elaboró  
  
L.C. Javier García Gordillo

Revisó  
  
Eduardo Cutilánhuac Mejía Muñoz

Autorizó  
  
M.I.E.F. Rubén Escalante Méndez

**Secretaría de Planeación y Evaluación**  
**Dirección de Planeación, Evaluación y Proyectos Estratégicos**

**Matriz de Indicadores para Resultados 2021**

Datos del Proyecto

Secretaría o Instituto a cargo:	1500	Secretaría de Desarrollo Humano y Social.
Unidad responsable de la	1530	Dirección de Educación.
Nombre del Proyecto:	SD10	Estímulo económico a estudiantes

Matriz de Indicadores para Resultados

Nivel	Objetivos	Indicadores	Fuentes de información	Medios de verificación	Supuestos
Fin	Contribuir a solventar gastos escolares a través de la entrega de un estímulo económico a estudiantes.	Porcentaje de estímulos económicos entregados.	Archivo de Información de la Dirección de Educación.	Estadísticas, fotografías, solicitudes de apoyos económicos y ficha técnica.	Que se apruebe el presupuesto destinado a este programa.
Propósito	Las y los estudiantes adscritos a instituciones públicas del municipio de PachUCA de Soto, adquieren un estímulo económico para apoyo en sus gastos escolares.	Porcentaje de estímulos económicos entregados.	Archivo de Información de la Dirección de Educación.	Estadísticas, fotografías, solicitudes de apoyos económicos y ficha técnica.	Que las y los interesados en acceder al programa cumplen con los requisitos establecidos en la convocatoria.
Componentes	C.1. Estímulos económicos entregados.	Porcentaje de estímulos económicos entregados.	Archivo de Información de la Dirección de Educación.	Estadísticas, fotografías, solicitudes de apoyos económicos y ficha técnica.	Que el o la interesado se presenta a recoger el apoyo.
Actividades	A1.1. Entrega de estímulos económicos.	Número de estímulos económicos entregados.	Archivo de Información de la Dirección de Educación.	Estadísticas, fotografías, solicitudes de apoyos económicos y ficha técnica.	Que el interesado se presenta a recoger el apoyo.
Actividades	A1.2. Implementar el Banco de Becas como ayuda complementaria para ayudar a las niñas y niños a iniciar, continuar y concluir estudios. 2.2.1.	Banco de becas implementado.	Archivo de Información de la Dirección de Educación.	Reportes, oficios y evidencia fotográfica.	Que el interesado se presenta a recoger el apoyo.

Elaboró

C.C. Laura García Gordillo

Revisó

Edivardo Cutilháhuac Mejía Muñoz

Autorizó

M.I.E. Rubén Escalante Méndez

**Ficha de Indicador**

Datos del Proyecto		
Secretaría o Instituto a cargo:	1500	Secretaría de Desarrollo Humano y Social.
Unidad responsable de la elaboración:	1530	Dirección de Educación.
Proyecto:	SD10	Estímulo económico a estudiantes
Definición del Proyecto:	Otorgar a las y los estudiantes un estímulo económico para apoyo en sus gastos escolares.	
Beneficiarios del Proyecto:	533	Estudiantes de escuelas públicas desde nivel preescolar hasta nivel superior que habitan en el municipio de Pachuca de Soto, Hgo.
Alineación al PMD, Eje:	3	Pachuca con bienestar social, humana, igualitaria y con valores
Objetivo Estratégico:	3.2	Aprendizaje y conocimiento.
Objetivo General:	3.2.A	Impulsar el aprendizaje y el conocimiento como el objetivo principal del desarrollo social a través de la generación de programas tendientes a evitar la deserción en los niveles primarios y secundarios de educación escolar.
Acción Estratégica:	3.2.A.6	Gestionar recursos externos destinados a brindar becas promoviendo el pleno ejercicio del derecho a la educación y erradicar la deserción escolar

Datos de Identificación del Indicador				
Nombre del Componente:	C.1. Estímulos económicos entregados.			
Nombre del Indicador:	Porcentaje de estímulos económicos entregados.			
Tipo de Indicador:	<b>Estratégico</b>		<b>Gestión</b>	x
Dimensión a Medir:	<b>Eficacia</b>	x	<b>Eficiencia</b>	
	<b>Calidad</b>		<b>Economía</b>	

Datos del Indicador				
Fórmula:	$PAEE = (NAEE / NEEP) * 100$			
VARIABLES:	PAEE= Porcentaje de Estímulos Económicos Entregados NAEE= Número de Estímulos Económicos Entregados NEEP= Número de Estímulos Económicos Programados			
Unidad de medida (variables):	Estímulo Económico entregado			
Medios de verificación:	Estadísticas, fotografías, solicitudes de apoyos económicos y ficha técnica.			
Unidad de medida del resultado:	Porcentaje			
Frecuencia de medición:	Trimestral	Período de cumplimiento:		Anual
Semafización:	<b>Verde:</b>	>100	Línea base:	550
	<b>Amarillo:</b>	<66.66		
	<b>Rojo:</b>	<33.33		

Elaboró

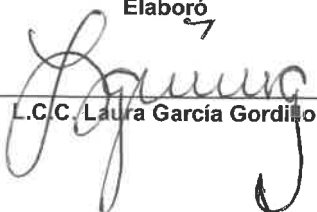
  
L.C.C. Laura García Gordillo

Revisó

  
Eduardo Cuitláhuac Mejía Muñoz

Autorizó

  
M.I.E.F. Rubén Escalante Méndez



**Secretaría de Planeación y Evaluación  
Dirección de Planeación, Evaluación y Proyectos Estratégicos**

**Formato de Calendarización por Proyecto**

Secretaría o Instituto a cargo:	1500	Secretaría de Desarrollo Humano y Social
Unidad responsable de la elaboración:	1530	Dirección de Educación
Proyecto:	SD 10	Estímulo económico a estudiantes
Definición del Proyecto:	Otorgar a las y los estudiantes un estímulo económico para apoyo en sus gastos escolares.	
Beneficiarios del Proyecto:	533	Estímulo económico a estudiantes

Presupuesto asignado por proyecto:

**Calendarización de las Metas Anuales, Avance Programado**

Componentes (Bienes / Servicios)	Nombre del Indicador	Unidad de medida	Enero	Febrero	Marzo	Abril	Mayo	Junio	Julio	Agosto	Septiembre	Octubre	Noviembre	Diciembre	Acumulado
C.1. Estímulos económicos entregados.	Porcentaje de estímulos económicos entregados	Estímulo Económico entregado	0	0	0	177	0	0	178	0	0	178	0	0	533

Autorizó

M.I.E. Rubén Escalante Méndez

Revisó

Eduardo Cutilhhuac Mejía Muñoz

Elaboró

L.C.C. Larraín García Gordillo