



Secretaría de Planeación y Evaluación
Dirección de Planeación, Evaluación y Proyectos Estratégicos

Matriz de Indicadores para Resultados 2021
Diagnóstico del Problema

Datos del Proyecto

Secretaría o Instituto a cargo:	1500	Secretaría de Desarrollo Humano y Social.
Unidad responsable de la elaboración:	1520	Dirección de Desarrollo Social.
Proyecto:	SD07	Gestión de eventos cívicos y apoyos a Barrios y Colonias de Pachuca

INDICADORES DE REFERENCIA

De acuerdo a datos arrojados por el INEGI en 2020 en el municipio de Pachuca de Soto Hidalgo, se cuenta con una población de 314,331 habitantes; de los cuales 204,349 son personas de 15 a 59 años; y de acuerdo al IMIP 376 colonias y barrios.

POBLACIÓN Ó ÁREA DE ENFOQUE POTENCIAL

La población objetivo es de 49,600 habitantes que disfruten y se benefician del servicio que se proporciona a través de los programas.

POBLACIÓN Ó ÁREA DE ENFOQUE OBJETIVO

De acuerdo a los datos de los Indicadores de Referencia se hace mención que a través del Gestión de eventos cívicos y apoyo a Barrios y colonias de Pachuca se pretende abarcar una población del 15% brindando servicio a más de 100 barrios y colonias del Municipio de Pachuca; así como llevar dicho programa a 15 colonias.

DEFINICIÓN DEL PROBLEMA

En el municipio de Pachuca, los barrios y colonias carecen de espacios de sano esparcimiento; por lo que hay deficiencia de programas artístico-culturales en las zonas marginadas del municipio así como zonas rurales.

PROPUESTA DE INTERVENCIÓN

Apoyar a generar espacios de sano esparcimiento a través de programas artísticos-culturales directamente en los barrios y colonias del municipio de Pachuca, impulsando los talentos artísticos; así como en el Centro Cultural El Reloj, Parque Hidalgo y en las diferentes áreas de la Presidencia Municipal.

IDENTIFICACIÓN DE RIESGOS ASOCIADOS A LA EJECUCIÓN DEL PROYECTO

*ÁREAS DE ENFOQUE: Se hace referencia a un área geográfica por no poder definir como poblaciones.

Elaboró

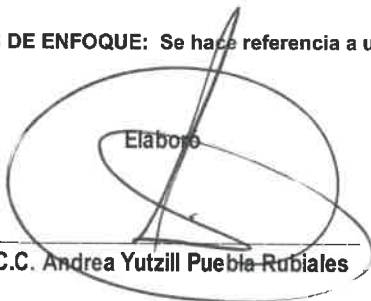

L.C.C. Andrea Yutzill Puebla Rubiales

Revisó

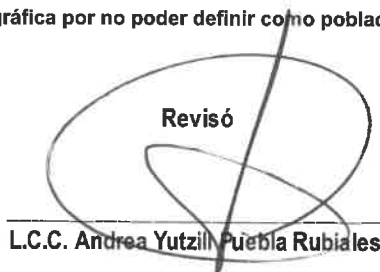

L.C.C. Andrea Yutzill Puebla Rubiales

Autorizó



M.I.E.F. Rubén Escalante Méndez

Árbol de Problemas

Secretaría o Instituto a cargo:	1500	Secretaría de Desarrollo Humano y Social.
Unidad responsable de la elaboración:	1520	Dirección de Desarrollo Social.
Proyecto:	SD07	Gestión de eventos cívicos y apoyos a Barrios y Colonias de Pachuca

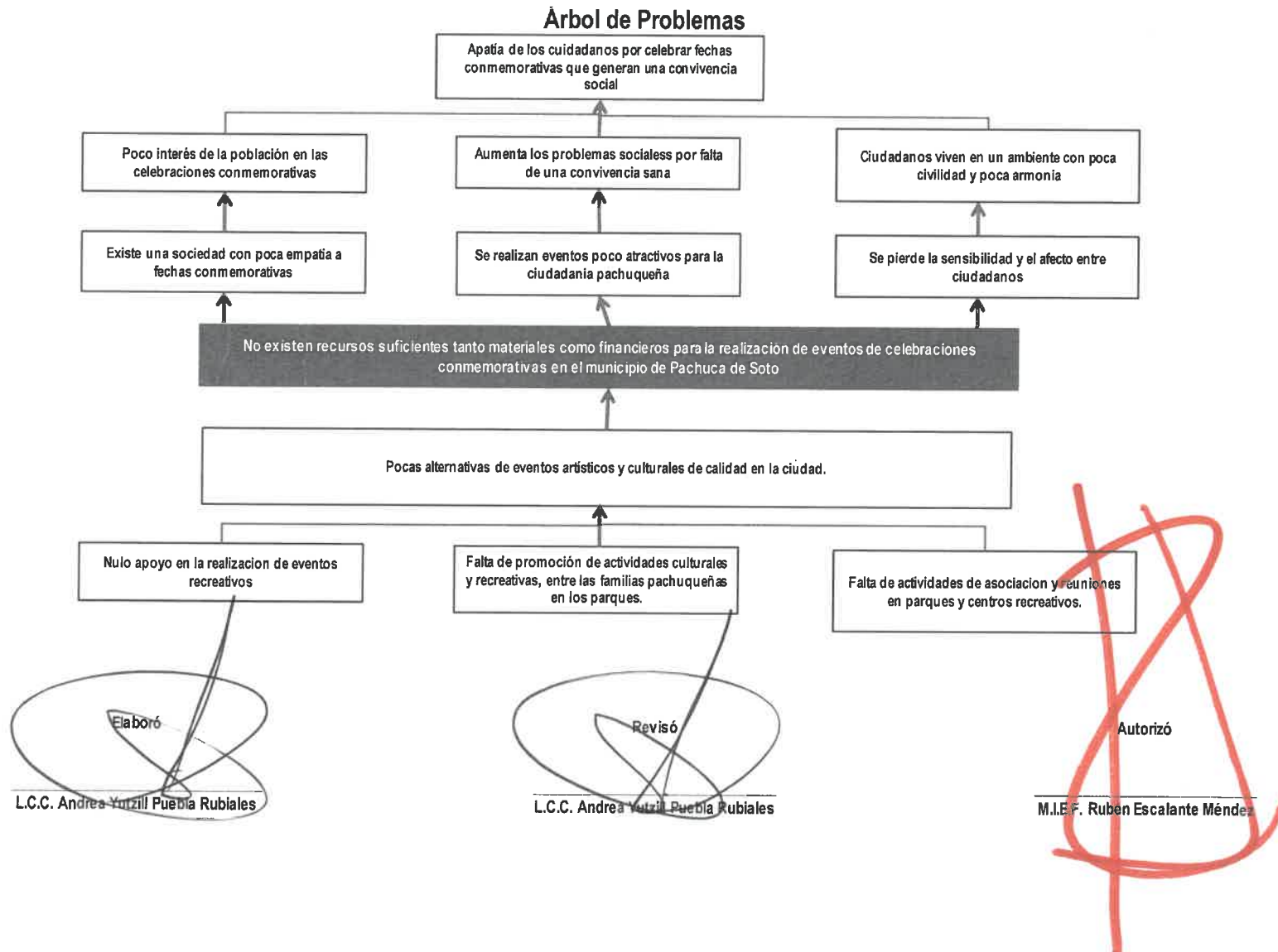

Árbol de Objetivos

Secretaría o Instituto a cargo:	1500	Secretaría de Desarrollo Humano y Social.
Unidad responsable de la elaboración:	1520	Dirección de Desarrollo Social.
Proyecto:	SD07	Gestión de eventos cívicos y apoyos a Barrios y Colonias de Pachuca

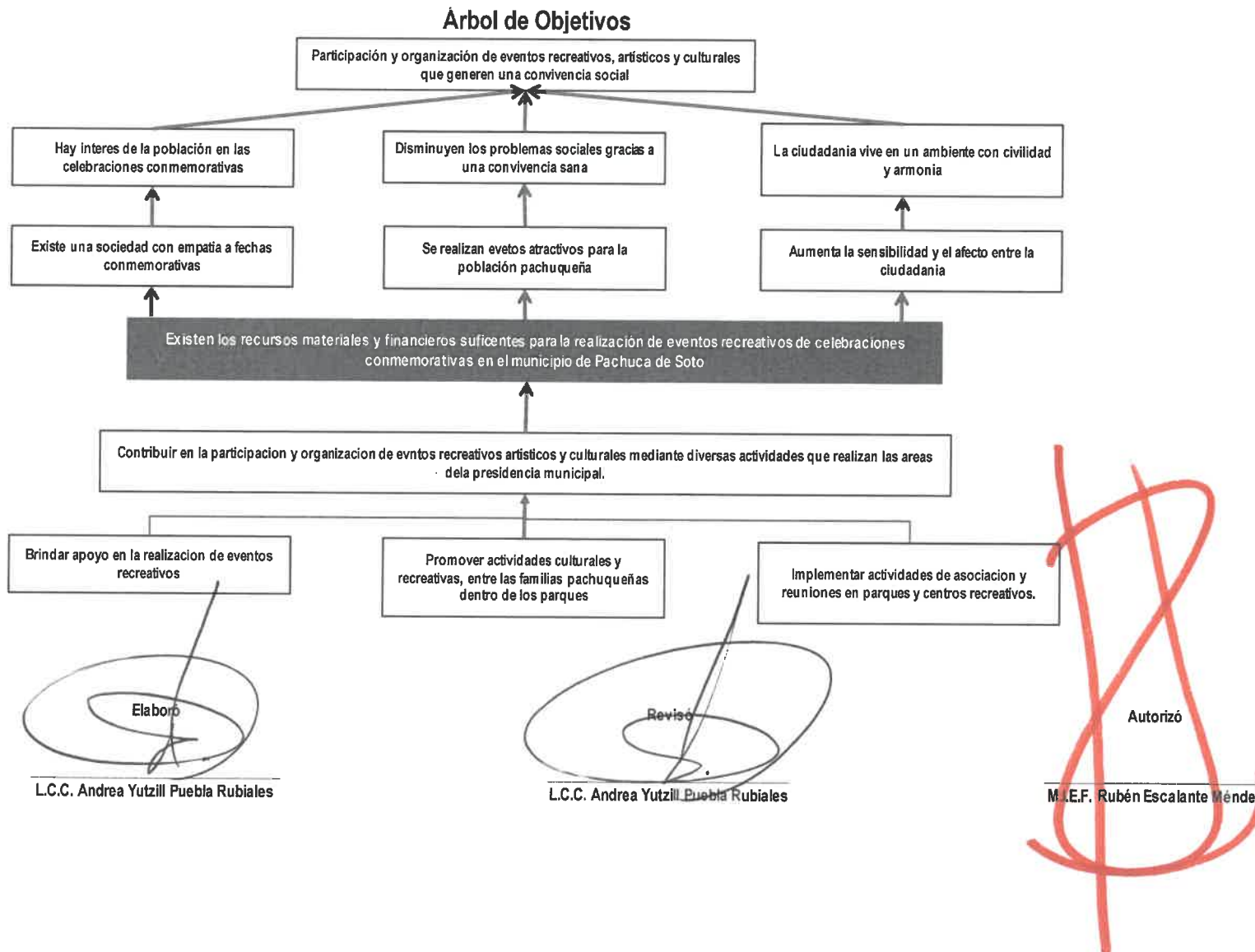



Secretaría de Planeación y Evaluación
Dirección de Planeación, Evaluación y Proyectos Estratégicos
Matriz de Indicadores para Resultados 2021

Estructura Analítica del Programa Presupuestario

Secretaría o Instituto a cargo:	1500	Secretaría de Desarrollo Humano y Social.
Unidad responsable de la elaboración:	1520	Dirección de Desarrollo Social.
Proyecto:	SD07	Gestión de eventos cívicos y apoyos a Barrios y Colonias de Pachuca

Problemática (Proviene del árbol del problema)	Solución (Proviene del árbol del objetivo)
Efectos	Fines
Apatía de los ciudadanos por celebrar fechas conmemorativas que generan una convivencia social	Participación y organización de eventos recreativos, artísticos y culturales que generen una convivencia social
Problema	Objetivo
Población objetivo	Población objetivo
204,349 personas de 15 a 59 años.	La población objetivo es de 49,600 habitantes que disfruten y se beneficien del servicio que se proporciona a través de los programas.
Descripción del problema	Descripción del resultado esperado
No existen recursos suficientes tanto materiales como financieros para la realización de eventos de celebraciones conmemorativas en el municipio de Pachuca de Soto.	Existen los recursos materiales y financieros suficientes para la realización de eventos recreativos de celebraciones conmemorativas en el municipio de Pachuca de Soto.
Magnitud (Línea base)	Magnitud (Resultado esperado)
Causas	Medios
Pocas alternativas de eventos artísticos y culturales de calidad en la ciudad.	C.1. Eventos recreativos apoyados
Nulo apoyo en la realización de eventos recreativos.	A.1.1. Apoyo en la realización de eventos recreativos.
Falta de promoción de actividades culturales y recreativas, entre las familias pachuqueñas en los parques.	A.1.2. Promover actividades culturales y recreativas, entre las familias pachuqueñas dentro de los parques
Falta de actividades de asociación y reuniones en parques y centros recreativos.	A.1.3. Implementar actividades de asociación y reuniones en parques y centros recreativos.

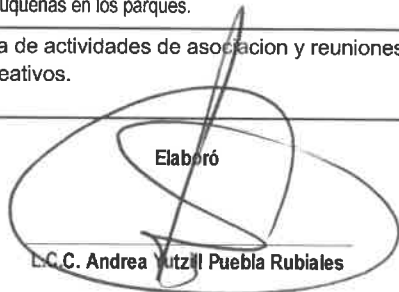

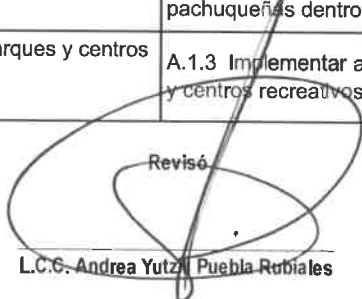

Elaboró

 L.C.C. Andrea Yutzil Puebla Rubiales

Revisó

 L.C.C. Andrea Yutzil Puebla Rubiales

Autorizó

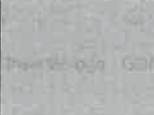
 M.I.E.F. Rubén Escalante Méndez

Matriz de Indicadores para Resultados 2021

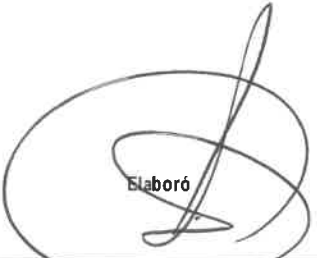
Datos del Proyecto						
Secretaría o Instituto a cargo:	1500	Secretaría de Desarrollo Humano y Social.				
Unidad responsable de la elaboración:	1520	Dirección de Desarrollo Social.				
Nombre del Proyecto:	SD07	Gestión de eventos cívicos y apoyos a Barrios y Colonias de Pachuca				
Definición del Proyecto:	Coadyuvar en las actividades artísticas, recreativas y culturales que la presidencia municipal realiza para goce de la ciudadanía así como los apoyos que se otorgan a los barrios y colonias que los solicitan.					
Beneficiarios del Proyecto:	49,600	Ciudadanía del municipio de Pachuca.				
Alineación al PMD, Eje:	3	Pachuca con bienestar social, humana, igualitaria y con valores				
Objetivo Estratégico:	3.1	Desarrollo social e integral				
Objetivo General:	3.1.A.	Impulsar el desarrollo integral de las familias mediante esquemas asistenciales que les permitan desarrollar sus propias habilidades para construir una sociedad más igualitaria, que brinde estabilidad y paz social.				
Acción Estratégica:	3.1.A.12.	Desarrollar el concepto de ciudad de derecho, donde se garantice la inclusión, equidad de género, participación, accesibilidad, asequibilidad y seguridad social en beneficio de la población.				
Objetivo de los ODS: 	16	Promover sociedades pacíficas e inclusivas para el desarrollo sostenible, facilitar el acceso a la justicia para todos y construir a todos los niveles instituciones eficaces e inclusivas que rindan cuentas				
Meta del Objetivo:	16.10	Garantizar el acceso público a la información y proteger las libertades fundamentales, de conformidad con las leyes nacionales y los acuerdos internacionales				
Modulo de la GDM:	6	Desarrollo social.				
Indicador:						
Alineación transversal:	Perspectiva de Género	Número de componente y/o actividad	SIPPINNA:	Número de componente y/o actividad	Innovación	Número de componente y/o actividad

Elaboró
L.C.C. Andrea Yutziil Puebla Rubiales

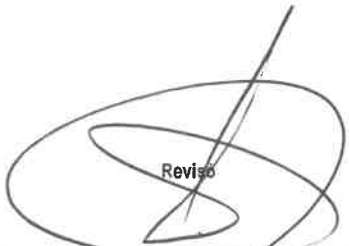
Revisó
L.C.C. Andrea Yutziil Puebla Rubiales

Autorizó
M.I.E.F. Rubén Escalante Méndez

Secretaría de Planeación y Evaluación
Dirección de Planeación, Evaluación y Proyectos Estratégicos

Matriz de Indicadores para Resultados 2021

Datos del Proyecto

Secretaría o Instituto a cargo:	1500	Secretaría de Desarrollo Humano y Social.
Unidad responsable de la	1520	Dirección de Desarrollo Social.
Nombre del Proyecto:	SD07	Gestión de eventos cívicos y apoyos a Barrios y Colonias de Pachuca

Matriz de Indicadores para Resultados

Nivel	Objetivos	Indicadores	Fuentes de información	Medios de verificación	Supuestos
Fin	Contribuir a que la ciudadanía pachuqueña disfrute de eventos recreativos, artísticos y culturales durante todo el año.	Porcentaje de personas beneficiadas.	Reporte de actividades.	Oficios de solicitud y respuesta y evidencias fotográficas.	Que las áreas de la presidencia municipal soliciten el apoyo.
Propósito	Contribuir en la participación y organización de eventos recreativos, artísticos y culturales mediante diversas actividades que realizan las áreas de la presidencia municipal.	Porcentaje de apoyos otorgados.	Reporte de actividades.	Oficios de solicitud y respuesta y evidencias fotográficas.	Que se realicen los eventos o actividades.
Componentes	C.1. Eventos recreativos apoyados.	Porcentaje de eventos recreativos apoyados.	Reporte de actividades.	Oficios de solicitud y respuesta y evidencias fotográficas.	Que se cuente los recursos humanos, materiales y financieros.

C1

Actividades	A.1.1. Apoyo en la realización de eventos recreativos.	Número de eventos apoyados.	Reporte de actividades.	Oficios de solicitud y respuesta y evidencias fotográficas.	Que se cuente los recursos humanos, materiales y financieros.
Actividades	A.1.2. Promover actividades culturales y recreativas entre las familias pachuqueñas dentro de los parques.	Número de actividades promovidas.	Reporte de actividades.	Listas de asistencia y evidencia fotográfica.	Que se cuente los recursos humanos, materiales y financieros.
Actividades	A.1.3. Implementar actividades de asociación y reunión en parque y centros recreativos.	Número de actividades promovidas.	Reporte de actividades.	Listas de asistencia y evidencia fotográfica.	Que se cuente los recursos humanos, materiales y financieros.

Elaboró

L.C.C. Andrea Yutzill Puebla Rubiales

Revisó

L.C.C. Andrea Yutzill Puebla Rubiales

Autorizó

M.I.E.F. Rubén Escalante Méndez

Ficha de Indicador

Datos del Proyecto		
Secretaría o Instituto a cargo:	1500	Secretaría de Desarrollo Humano y Social.
Unidad responsable de la elaboración:	1520	Dirección de Desarrollo Social.
Proyecto:	SD07	Gestión de eventos cívicos y apoyos a Barrios y Colonias de Pachuca
Definición del Proyecto:	Coadyuvar en las actividades artísticas, recreativas y culturales que la presidencia municipal realiza para goce de la ciudadanía así como los apoyos que se otorgan a los barrios y colonias que los solicitan.	
Beneficiarios del Proyecto:	49000	Ciudadanía del municipio de Pachuca.
Alineación al PMD, Eje:	3	Pachuca con bienestar social, humana, igualitaria y con valores
Objetivo Estratégico:	3.1	Desarrollo social e integral
Objetivo General:	3.1.A.	Impulsar el desarrollo integral de las familias mediante esquemas asistenciales que les permitan desarrollar sus propias habilidades para construir una sociedad más igualitaria, que brinde estabilidad y paz social.
Acción Estratégica:	3.1.A.12.	Desarrollar el concepto de ciudad de derecho, donde se garantice la inclusión, equidad de género, participación, accesibilidad, asequibilidad y seguridad social en beneficio de la población.

Datos de Identificación del Indicador				
Nombre del Componente:	C.1. Eventos recreativos apoyados.			
Nombre del Indicador:	Porcentaje de eventos recreativos apoyados.			
Tipo de Indicador:	Estratégico		Gestión	
Dimensión a Medir:	Eficacia	x	Eficiencia	
	Calidad		Economía	

Datos del Indicador				
Fórmula:	$PERA = (NERA / NERP) * 100$			
Variables:	PERA=Porcentaje de Eventos Recreativos Apoyados NERA= Número de Eventos Recreativos Apoyados NERP= Número de Eventos Recreativos Programados			
Unidad de medida (variables):	Eventos recreativos			
Medios de verificación:	Oficios de solicitud y respuesta y evidencias fotográficas.			
Unidad de medida del resultado:	Porcentaje			
Frecuencia de medición:	Trimestral	Periodo de cumplimiento:		Anual
Semaforización:	Verde:	>60	Línea base:	
	Amarillo:	<60		
	Rojo:	<30		

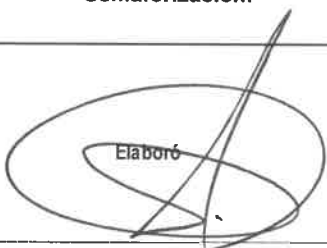

L.C.C. Andrea Yutzill Puebla Rubiales

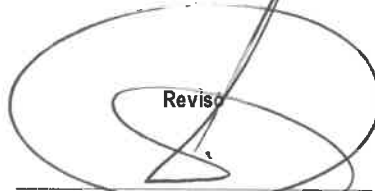

L.C.C. Andrea Yutzill Puebla Rubiales

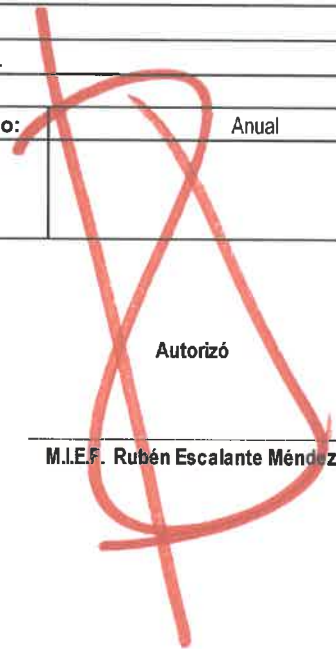

M.I.E.F. Rubén Escalante Méndez

**Secretaría de Planeación y Evaluación
Dirección de Planeación, Evaluación y Proyectos Estratégicos**

Formato de Calendarización por Proyecto

Secretaría o Instituto a cargo:	1500	Secretaría de Desarrollo Humano y Social.
Unidad responsable de la elaboración:	1520	Dirección de Desarrollo Social.
Proyecto:	SD07	Gestión de eventos cívicos y apoyos a Barrios y Colonias de Pachuca
Definición del Proyecto:	Coadyuvar en las actividades artísticas, recreativas y culturales que la presidencia municipal realiza para goce de la ciudadanía así como los apoyos que se otorgan a los barrios y colonias que los solicitan.	
Beneficiarios del Proyecto:	279416	Ciudadanía del municipio de Pachuca.

Presupuesto asignado por proyecto: _____

Calendarización de las Metas Anuales, Avance Programado

Componentes (Bienes / Servicios)	Nombre del indicador	Unidad de medida	Enero	Febrero	Marzo	Abril	Mayo	Junio	Julio	Agosto	Septiembre	Octubre	Noviembre	Diciembre	Acumulado
C.1. Eventos recreativos apoyados.	Porcentaje de eventos recreativos apoyados.	Eventos recreativos	19	40	23	5	45	45	40	8	10	18	18	15	286

Elaboró
 L.C.C. Andrea Yutzil Puebla Rubiales

Revisó
 L.C.C. Andrea Yutzil Puebla Rubiales

Autorizó
 M.I.E.F. Ruben Escalante Méndez