



Secretaría de Planeación y Evaluación  
Dirección de Planeación, Evaluación y Proyectos Estratégicos

Matriz de Indicadores para Resultados 2022

Diagnóstico del Problema

Datos del Proyecto		
Secretaría o Instituto a cargo:	1500	Secretaría de Desarrollo Humano y Social
Unidad responsable de la elaboración:	1530	Dirección de Educación
Proyecto:	SD10	Ciudad del Aprendizaje

**INDICADORES DE REFERENCIA**

314,331 habitantes de los que se consideran 10 % de este porcentaje como posibles personas que pueden participar de actividades recreativas, didácticas, talleres y cursos. A tres meses del inicio del proyecto se alcanzó a 800 personas, mismas confirmaron cartas compromiso en las que se comprometen a invertir en la educación, al voluntariado y al resguardo de las personas y del medio ambiente, lo que nos muestra que la meta para el 2022 representa un propósito positivo y alcanzable.

**POBLACION O AREA DE ENFOQUE POTENCIAL**

Población que vive entorno a los espacios públicos del municipio, 3,144 personas.

**POBLACION O AREA DE ENFOQUE OBJETIVO**

Población en general.

**DEFINICION DEL PROBLEMA**

Inadecuado fomento a la educación no formal en el municipio.

**PROPUESTA DE INTERVENCION**

Difundir actividades dirigidas a promover la participación ciudadana para el mejoramiento y uso adecuado de los espacios públicos y a la vez generar actividades recreativas, ludicas, cursos y talleres encaminados al desarrollo de habilidades y al rescate de principios, valores universales.

**IDENTIFICACION DE RIESGOS ASOCIADOS A LA EJECUCION DEL PROYECTO**

Contingencia sanitaria generada por el SARS COVID 19, baja participación de la ciudadanía.

\*ÁREAS DE ENFOQUE: Se hace referencia a un área geográfica.

Elaboró

Revisó

Autorizó

L.C.C. Laura García Gordillo

Eduardo Cuitláhuac Mejía Muñoz

M.I.E.F. Rubén Escalante  
Méndez



**Secretaría de Planeación y Evaluación**  
**Dirección de Planeación, Evaluación y Proyectos Estratégicos**

**Arbol de Problemas**

<b>Secretaría o Instituto a cargo:</b>	1500	Secretaría de Desarrollo Humano y Social
<b>Unidad responsable de la</b>	1530	Dirección de Educación
<b>Proyecto:</b>	SD10	Ciudad del Aprendizaje

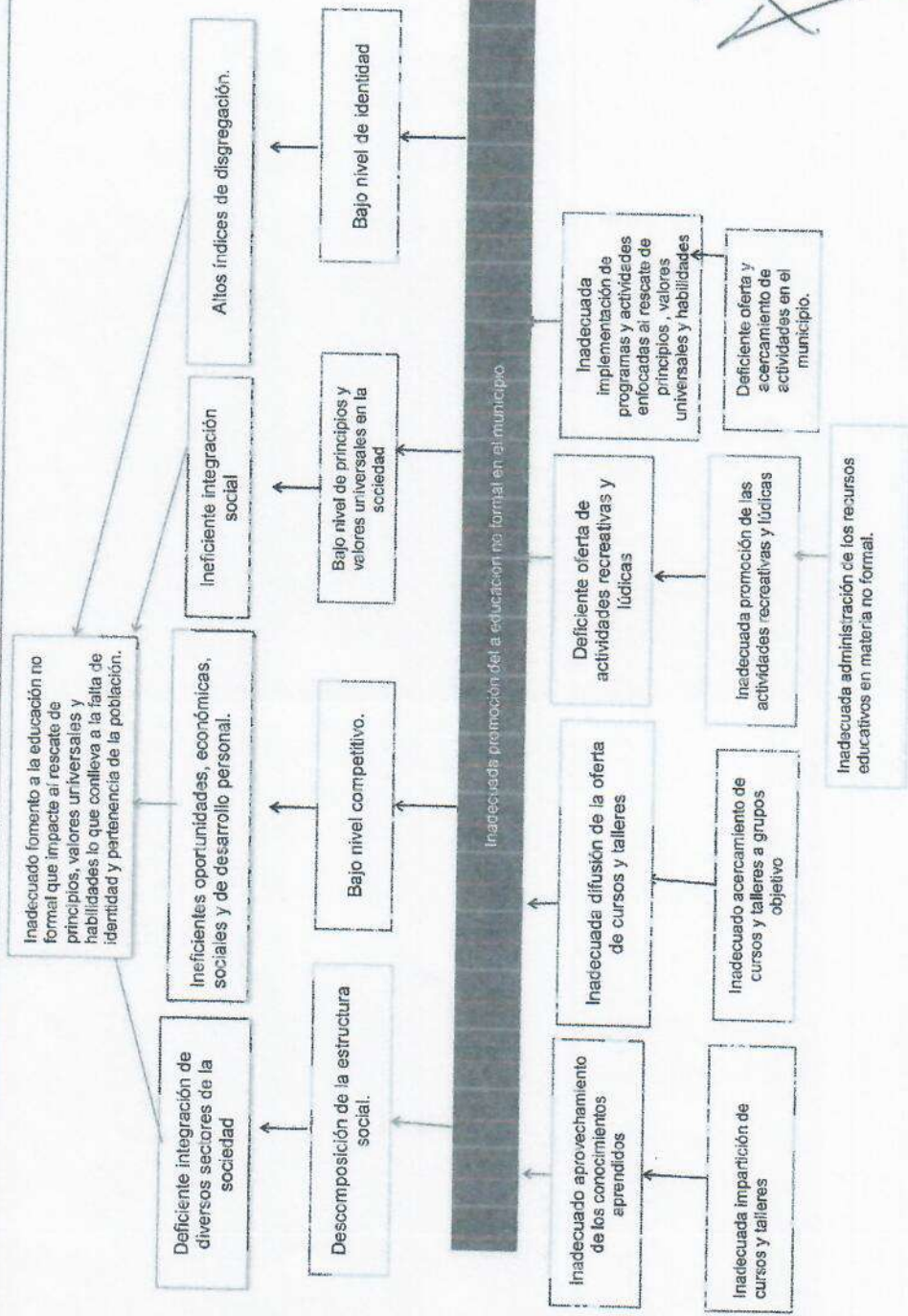

Elaboró  
  
 L.C.C. Laura García Gordillo

Revisó  
  
 Eduardo Cuitláhuac Mejía Muñoz

Autorizó  
  
 M.I.E.F. Rubén Escalante Méndez

**Secretaría de Planeación y Evaluación**  
**Dirección de Planeación, Evaluación y Proyectos Estratégicos**

**Arbol de Objetivos**

Secretaría o Instituto a cargo:	1500	Secretaría de Desarrollo Humano y Social
Unidad responsable de la	1530	Dirección de Educación
Proyecto:	SD10	Ciudad del Aprendizaje

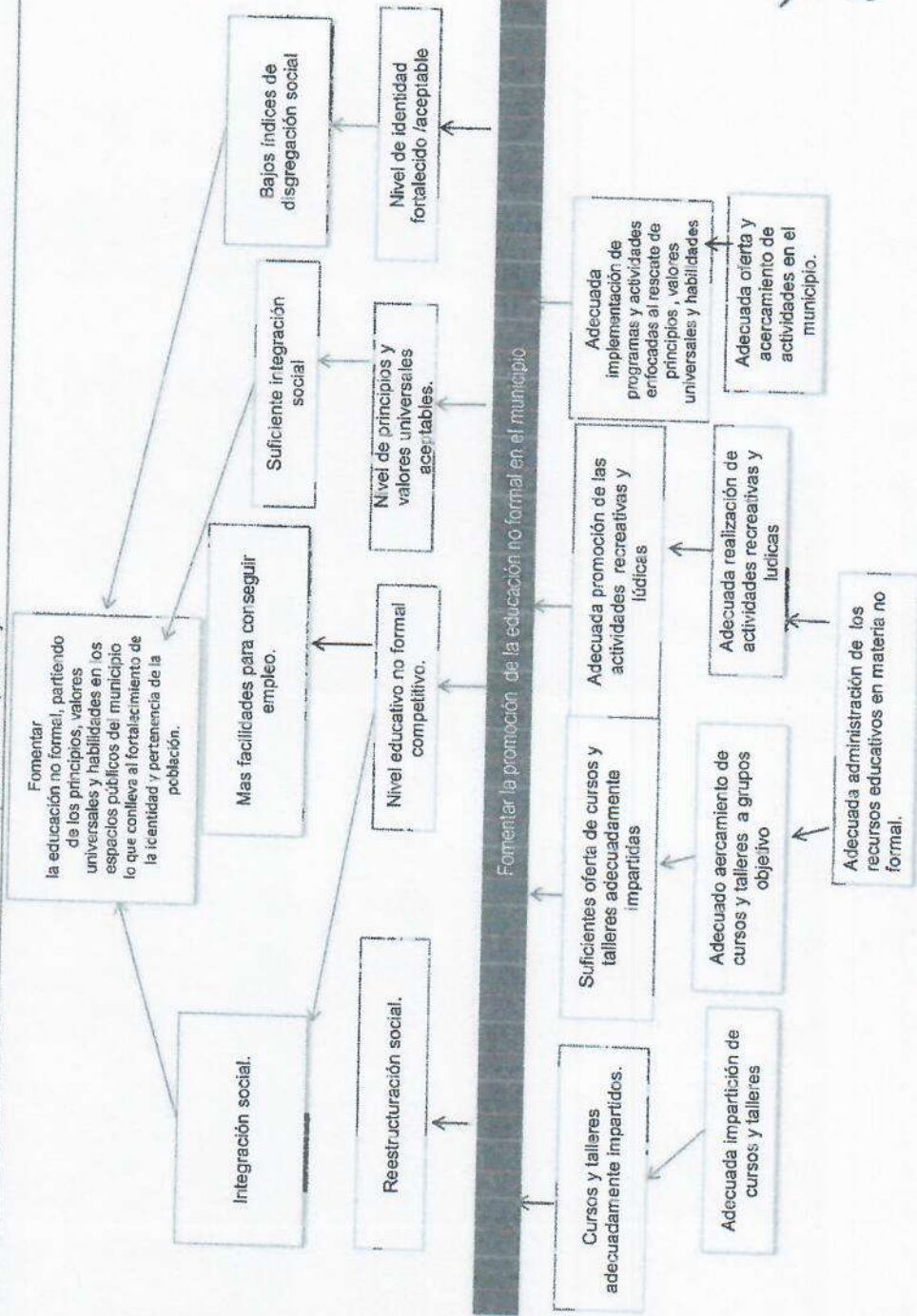

Elaboró  
  
 L.C. Laura García Gorillo

Revisó  
  
 Eduardo Guiltánhua Mejía Muñoz

Autorizó  
  
 M.I.E.F. Barben Escalante Méndez



**Secretaría de Planeación y Evaluación**  
**Dirección de Planeación, Evaluación y Proyectos Estratégicos**  
**Matriz de Indicadores para Resultados 2022**

**Estructura Analítica del Programa Presupuestario**

<b>Secretaría o Instituto a cargo:</b>	1500	Secretaría de Desarrollo Humano y Social
<b>Unidad responsable de la elaboración:</b>	1530	Dirección de Educación
<b>Proyecto:</b>	SD10	Ciudad del Aprendizaje

<b>Problemática</b> (Proviene del árbol del problema)	<b>Solución</b> (Proviene del árbol del objetivo)
<b>Efectos</b>	<b>Fines</b>
Inadecuado fomento a la educación no formal que conlleva a la falta de identidad y pertenencia de la población	Fomentar la educación no formal partiendo de los principios, valores universales y habilidades en los espacios públicos del municipio.
<b>Problema</b>	<b>Objetivo</b>
<b>Población objetivo</b>	<b>Población objetivo</b>
Población que vive en la ciudad	Habitantes de la periferia de los espacios públicos, parques, jardines.
<b>Descripción del problema</b>	<b>Descripción del resultado esperado</b>
Inadecuada promoción de la educación no formal en el municipio.	Incluir a Pachuca a la red mundial de "Ciudades del Aprendizaje" de la UNESCO
<b>Magnitud (Linea base)</b>	<b>Magnitud (Resultado esperado)</b>
314 331 habitantes de Pachuca	3,144 personas
<b>Causas</b>	<b>Medios</b>
Cursos y talleres inadecuadamente impartidos.	C.1 Cursos y talleres adecuadamente impartidos.
Inadecuada impartición de cursos y talleres	A.1.1 Adecuada impartición de cursos y talleres
Inadecuada difusión de la oferta de cursos y talleres	C.2 Suficientes oferta de cursos y talleres adecuadamente impartidas
Inadecuado acercamiento de cursos y talleres a grupos objetivo	A.2.1 Adecuado acercamiento de cursos y talleres a grupos objetivo
Deficiente oferta de actividades recreativas y lúdicas	C.3 Adecuada promoción de las actividades recreativas y lúdicas
Inadecuada promoción de las actividades recreativas y lúdicas	A.3.1 Adecuada realización de actividades recreativas y lúdicas
Inadecuada administración de los recursos educativos en materia no formal	A.3.2 Adecuada administración de los recursos educativos en materia no formal.
Inadecuada implementación de programas y actividades enfocadas al rescate de principios, valores universales y	C.4 Adecuada implementación de programas y actividades enfocadas al rescate de principios, valores universales y
Deficiente oferta y acercamiento de actividades en el municipio.	A.4.1 Adecuada oferta y acercamiento de actividades en el municipio.

**Elaboró**  
  
 L.C.C. Larra García Gordillo

**Revisó**  
  
 Eduardo Cuatlahuac Mejía Muñoz

**Autorizó**  
  
 M.I.E.F. Rubén Escalante Méndez



**Secretaría de Planeación y Evaluación**  
 Dirección de Planeación, Evaluación y Proyectos Estratégicos

**Matriz de Indicadores para Resultados 2022**

		Datos del Proyecto	
Secretaría o Instituto a cargo:	1500	Secretaría de Desarrollo Humano y Social.	
Unidad responsable de la elaboración:	1530	Dirección de Educación.	
Nombre del Proyecto:	SD10	Ciudad del Aprendizaje	
Definición del Proyecto:		Brindar a los habitantes del municipio un espacio amigable y lleno de cultura del aprendizaje a través de la implementación de acciones tendientes al rescate de principios, valores universales y habilidades.	
Beneficiarios del Proyecto:	1.580	Toda la Población del municipio de Pachuca de Soto, Hgo.	
Alineación al PMD, Eje:	3	Pachuca con bienestar social, humana, igueltiana y con valores	
Objetivo Estratégico:	3.2	Aprendizaje y conocimiento	
Objetivo General:	3.2.A	Impulsar el aprendizaje y el conocimiento como el objetivo principal del desarrollo social a través de la generación de acciones tendientes al rescate de principios, valores universales y habilidades de la población.	
Acción Estratégica:	3.2.A.3	Promover programas y acciones tendientes al rescate de principios, valores universales y habilidades.	
Objetivo de los ODS:	4	Garantizar una educación inclusiva y equitativa de calidad y promover oportunidades de aprendizaje permanente para todos.	
Meta del Objetivo:	4.4.	Impulsar el aprendizaje y el conocimiento como el objetivo principal del desarrollo social a través de la generación de acciones tendientes al rescate de principios, valores universales y habilidades de la población.	
Modulo de la GDM:	6	Desarrollo humano y social	
Indicador:	6.1.3	Promover programas y acciones enfocadas al rescate de principios, valores universales y habilidades en la población del municipio.	
Alineación transversal:	Perspectiva de Género	X	SIPPINA: X

Elaboró  
  
 L.C. Laura García Gordillo

Revisó  
  
 Eduardo Cuitihuac Mejía Muñoz

Autorizó

M.I.E.F. Rubén Escalante Méndez

**Secretaría de Planeación y Evaluación**  
Dirección de Planeación, Evaluación y Proyectos Estratégicos

**Matriz de Indicadores para Resultados 2022**

Datos del Proyecto	
Secretaría o Instituto a cargo:	1500
Unidad responsable de la elaboración:	1530
Nombre del Proyecto:	SD/10
Dirección de Desarrollo Humano y Social	
Dirección de Educación	
Ciudad del Aprendizaje	

Matriz de Indicadores para Resultados					
Nivel	Objetivos	Indicadores	Fuentes de información	Medios de verificación	Supuestos
Fin	Fomentar la educación no formal partiendo de los principios, valores universales y habilidades en los espacios públicos del municipio.	Porcentaje de participantes capacitados.	Archivo de información de la Dirección de Educación.	Reportes, evidencia fotográfica, Oficios de Invitación y Ficha técnica.	Que se cuente con espacios adecuados.
Propósito	Los habitantes de Pachuca contarán con la oferta de cursos y talleres adecuadamente impartidos.	Porcentaje de usuarios/usuarios de cursos y talleres captados.	Archivo de información de la Dirección de Educación.	Reportes, evidencia fotográfica, Oficios de Invitación y Ficha técnica.	Que se cuente con un Acervo Bibliográfico actualizado.
Componentes	C.1 Cursos, talleres y actividades desarrollados.	Porcentaje de Cursos y Talleres impartidos.	Archivo de información de la Dirección de Educación.	Reportes, evidencia fotográfica, Oficios de Invitación y Ficha técnica.	Que se cuente con el número suficiente de instructores y/o personal debidamente calificado.
Componentes	C.2 Actividades recreativas y lúdicas	Porcentaje de actividades desarrolladas	Archivo de información de la Dirección de Educación.	Reportes, evidencia fotográfica, Oficios de Invitación y Ficha técnica.	Que se cuente con el material de apoyo para realizarlos.
Componentes	C.3. Promoción de las actividades desarrolladas en espacios públicos	Porcentaje de población atendida	Archivo de información de la Dirección de Educación.	Reportes, evidencia fotográfica, Oficios de Invitación y Ficha técnica.	Que la ciudadanía se interese por acudir y conocer.
Componentes	C.4. Implementación de mejoras para los espacios públicos en los que se desarrollarán las actividades.	Porcentaje de intervenciones de mejora de espacios públicos realizadas	Archivo de información de la Dirección de Educación.	Reportes, evidencia fotográfica.	Que se cuente con un espacio digno y que cumpla con las normativas.
C1	A.1.1. Impartición de cursos y talleres de Educación no formal.	Porcentaje de cursos y talleres impartidos.	Archivo de información de la Dirección de Educación.	Reportes, evidencia fotográfica, Oficios de Invitación y Ficha técnica.	Que se cuente con espacios y personal capacitado.
Actividades	A.2.1. Aecamiento de cursos y talleres a grupos objetivo	Porcentaje de actividades impartidas.	Archivo de información de la Dirección de Educación.	Reportes, evidencia fotográfica, Oficios de Invitación y Ficha técnica.	Que se cuente con espacios y personal capacitado.





**Secretaría de Planeación y Evaluación**  
 Dirección de Planeación, Evaluación y Proyectos Estratégicos

**Matriz de Indicadores para Resultados 2022**

C-3	Actividades	A.3.1. Realización de actividades recreativas y ludicas	Porcentaje de usuarios atendidos.	Archivo de información de la Dirección de Educación.	Reportes, evidencia fotográfica, Oficios de Invitación y Ficha técnica.	Que se cuente con personal capacitado y espacios públicos aptos.
Actividades	A.3.2. Administración de los recursos educativos en materia no formal.	Porcentaje de material educativo disponible	Archivo de información de la Dirección de Educación.	Reportes, evidencia fotográfica, Oficios de Invitación y Ficha técnica.	Que se cuente con material educativo adecuado y actualizado.	
C-4	Actividades	A.4.1. Oferta y acercamiento de actividades en el municipio.	Porcentaje de mejoras realizadas	Archivo de información de la Dirección de Educación.	Reportes, evidencia fotográfica, Oficios de Invitación y Ficha técnica.	Que se cuente con recursos necesarios.

C5

Elaboró  L.C. Laura García Gordillo

Revisó  Eduardo Cuitláhuac Mejía Muñoz

Autorizó  M.I.E.F. Rubén Escamante Méndez



**Secretaría de Planeación y Evaluación**  
**Dirección de Planeación, Evaluación y Proyectos Estratégicos**

**Ficha de Indicador**

Datos del Proyecto		
Secretaría o Instituto a cargo:	1500	Secretaría de Desarrollo Humano y Social
Unidad responsable de la elaboración:	1530	Dirección de Educación
Proyecto:	SD10	Ciudad del Aprendizaje
Definición del Proyecto:	Brindar a los habitantes del municipio espacios amigables y llenos de cultura y educación no formal a través de la implementación de acciones tendientes al rescate de principios, valores universales y habilidades.	
Beneficiarios del Proyecto:	1580	Alumnos y alumnas de todos los niveles educativos, así como a toda la Población del municipio.
Alineación al PMD, Eje:	3	Pachuca con bienestar social, humana, igualitaria y con valores
Objetivo Estratégico:	3.2	Aprendizaje y conocimiento
Objetivo General:	3.2.A	Impulsar el aprendizaje y el conocimiento como el objetivo principal del desarrollo social a través de la generación de acciones tendientes al rescate de principios, valores universales y habilidades de la población.
Acción Estratégica:	3.2.A.3	Promover programas y acciones tendientes al recate de principios, valores universales y habilidades.

Datos de Identificación del Indicador				
Nombre del Componente:	C.1. Cursos y talleres impartidos			
Nombre del Indicador:	Porcentaje de Cursos y Talleres Impartidos			
Tipo de Indicador:	<b>Estratégico</b>	x	<b>Gestión</b>	x
Dimensión a Medir:	<b>Eficacia</b>	x	<b>Eficiencia</b>	
	<b>Calidad</b>	x	<b>Economía</b>	

Datos del Indicador				
Fórmula:	$PCT = (NCTI / NCTP) * 100$			
Variables:	PCT=Porcentaje de Cursos y Talleres NCTI= Número de Cursos y Talleres Impartidos NCTP= Número de Cursos y Talleres Programados			
Unidad de medida (variables):	Cursos y Talleres			
Medios de verificación:	Reportes, evidencia fotográfica, Oficos de Invitación y Ficha técnica.			
Unidad de medida del resultado:	Porcentaje			
Frecuencia de medición:	Trimestral	<b>Periodo de cumplimiento:</b>		Anual
SemafORIZACIÓN:	<b>Verde:</b>	>100	<b>Línea base:</b>	31.4
	<b>Amarillo:</b>	<66.66		
	<b>Rojo:</b>	<33.33		

Elaboró

L.C.C. Laura García Gordillo

Revisó

Eduardo Cuitláhuac Mejía Muñoz

Autorizó

M.I.E.F. Rubén Escalante Méndez



**Ficha de Indicador**

Datos del Proyecto		
Secretaría o Instituto a cargo:	1500	Secretaría de Desarrollo Humano y Social
Unidad responsable de la elaboración:	1530	Dirección de Educación
Proyecto:	SD10	Ciudad del Aprendizaje
Definición del Proyecto:	Brindar a los habitantes del municipio espacios amigables y llenos de cultura y educación no formal a través de la implementación de acciones tendientes al rescate de principios, valores universales y habilidades.	
Beneficiarios del Proyecto:	1580	Alumnos y alumnas de todos los niveles educativos, así como a toda la Población del municipio.
Alineación al PMD, Eje:	3	Pachuca con bienestar social, humana, igualitaria y con valores
Objetivo Estratégico:	3.2	Aprendizaje y conocimiento
Objetivo General:	3.2.A	Impulsar el aprendizaje y el conocimiento como el objetivo principal del desarrollo social a través de la generación de acciones tendientes al rescate de principios, valores universales y habilidades de la población.
Acción Estratégica:	3.2.A.3	Promover programas y acciones tendientes al rescate de principios, valores universales y habilidades.

Datos de Identificación del Indicador				
Nombre del Componente:	C.2 Actividades recreativas y lúdicas			
Nombre del Indicador:	Porcentaje de actividades realizadas			
Tipo de Indicador:	<b>Estratégico</b>	x	<b>Gestión</b>	x
Dimensión a Medir:	<b>Eficacia</b>	x	<b>Eficiencia</b>	
	<b>Calidad</b>		<b>Economía</b>	

Datos del Indicador			
Fórmula:	$PCLI = (NCLI / NCLP) * 100$		
Variables:	PCLI=Porcentaje de Circuitos de Lectura Impartidos NCLI= Número de Circuitos de Lectura Impartidos NCLP= Número de Circuitos de Lectura Programados		
Unidad de medida (variables):	Actividades recreativas y lúdicas		
Medios de verificación:	Reportes, evidencia fotográfica, Oficios de Invitación y Ficha técnica.		
Unidad de medida del resultado:	Porcentaje		
Frecuencia de medición:	Trimestral	<b>Período de cumplimiento:</b>	Anual
Semafización:	<b>Verde:</b>	>100	<b>Línea base:</b>
	<b>Amarillo:</b>	<66.66	
	<b>Rojo:</b>	<33.33	
			3144

Elaboró

L.C.C. Laura García Gordillo

Revisó

Eduardo Cuitláhuac Mejía Muñoz

Autorizó

M.I.E.F. Rubén Escalante Méndez

**Ficha de Indicador**

Datos del Proyecto		
Secretaría o Instituto a cargo:	1500	Secretaría de Desarrollo Humano y Social
Unidad responsable de la elaboración:	1530	Dirección de Educación
Proyecto:	SD10	Ciudad del Aprendizaje
Definición del Proyecto:	Brindar a los habitantes del municipio espacios amigables y llenos de cultura y educación no formal a través de la implementación de acciones tendientes al rescate de principios, valores universales y habilidades.	
Beneficiarios del Proyecto:	1580	Alumnos y alumnas de todos los niveles educativos, así como a toda la Población del municipio.
Alineación al PMD, Eje:	3	Pachuca con bienestar social, humana, igualitaria y con valores
Objetivo Estratégico:	3.2	Aprendizaje y conocimiento
Objetivo General:	3.2.A	Impulsar el aprendizaje y el conocimiento como el objetivo principal del desarrollo social a través de la generación de acciones tendientes al rescate de principios, valores universales y habilidades de la población.
Acción Estratégica:	3.2.A.3	Promover programas y acciones tendientes al rescate de principios, valores universales y habilidades.

Datos de Identificación del Indicador				
Nombre del Componente:	C.3. Promoción de las actividades desarrolladas en espacios públicos			
Nombre del Indicador:	Porcentaje de población atendida			
Tipo de Indicador:	<b>Estratégico</b>	x	<b>Gestión</b>	x
Dimensión a Medir:	<b>Eficacia</b>	x	<b>Eficiencia</b>	
	<b>Calidad</b>		<b>Economía</b>	

Datos del Indicador		
Fórmula:	$PPAB = (NAI/NAP) * 100$	
Variables:	PPA=Porcentaje de Población Atendida NPA= Número de Población Atendida NPP= Número de Población Programada	
Unidad de medida (variables):	Población Atendida	
Medios de verificación:	Reportes, evidencia fotográfica, Oficos de Invitación y Ficha técnica*	
Unidad de medida del resultado:	Porcentaje	
Frecuencia de medición:	Trimestral	<b>Período de cumplimiento:</b> Anual
SemafORIZACIÓN:	<b>Verde:</b> >100	<b>Línea base:</b> 3144
	<b>Amarillo:</b> <66.66	
	<b>Rojizo:</b> <33.33	

Elaboró

L.C.C. Laura García Gordillo

Revisó

Eduardo Cuitláhuac Mejía Muñoz

Autorizó

M.I.E.F. Rubén Escalante Méndez



**Secretaría de Planeación y Evaluación**  
**Dirección de Planeación, Evaluación y Proyectos Estratégicos**

**Ficha de Indicador**

Datos del Proyecto		
Secretaría o Instituto a cargo:	1500	Secretaría de Desarrollo Humano y Social
Unidad responsable de la elaboración:	1530	Dirección de Educación
Proyecto:	SD10	Ciudad del Aprendizaje
Definición del Proyecto:	Brindar a los habitantes del municipio espacios amigables y llenos de cultura y educación no formal a través de la implementación de acciones tendientes al rescate de principios, valores universales y habilidades.	
Beneficiarios del Proyecto:	1239	Alumnos y alumnas de todos los niveles educativos, así como a toda la Población del municipio.
Alineación al PMD, Eje:	3	Pachuca con bienestar social, humana, igualitaria y con valores
Objetivo Estratégico:	3.2	Aprendizaje y conocimiento
Objetivo General:	3.2.A	Impulsar el aprendizaje y el conocimiento como el objetivo principal del desarrollo social a través de la generación de acciones tendientes al rescate de principios, valores universales y habilidades de la población.
Acción Estratégica:	3.2.A.3	Promover programas y acciones tendientes al rescate de principios, valores universales y habilidades.

Datos de Identificación del Indicador				
Nombre del Componente:	C.4. Implementación de mejoras para los espacios públicos en los que se desarrollarán las actividades.			
Nombre del Indicador:	Porcentaje de intervenciones de mejora de espacios públicos realizadas			
Tipo de Indicador:	<b>Estratégico</b>		<b>Gestión</b>	
Dimensión a Medir:	<b>Eficacia</b>	x	<b>Eficiencia</b>	x
	<b>Calidad</b>		<b>Economía</b>	

Datos del Indicador			
Formula:	$PIMEPR = (NIMEPR / NIMEPP) * 100$		
Variables:	PIMEPR= Porcentaje de Intervenciones de Mejora en Espacios Públicos Realizadas NIMEPR= Número de Intervenciones de Mejora en Espacios Públicos Realizadas NIMEPP= Número de Intervenciones de Mejora en Espacios Públicos Programadas		
Unidad de medida (variables):	Intervenciones de mejora		
Medios de verificación:	Reportes, evidencia fotográfica, Oficios de Invitación y Ficha técnica.		
Unidad de medida del resultado:	Mejoras		
Frecuencia de medición:	Trimestral	Periodo de cumplimiento:	
Semafización:	<b>Verde:</b>	>100	Línea base:
	<b>Amarillo:</b>	<66.66	
	<b>Rojo:</b>	<33.33	
		Anual	144

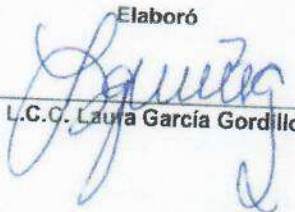
Elaboró  
  
L.C.C. Laura García Gordillo

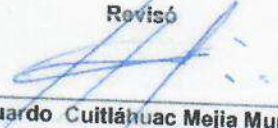
Revisó  
  
Eduardo Cuatlahuac Mejía Muñoz

Autorizó  
  
M.I.E.F Rubén Escalante Méndez



**Secretaría de Planeación y Evaluación  
Dirección de Planeación, Evaluación y Proyectos Estratégicos**

**Formato de Calendarización por Proyecto**

Secretaría o Instituto a cargo:	1500	Secretaría de Desarrollo Humano y Social
Unidad responsable de la elaboración:	1530	Dirección de Educación
Proyecto:	SD10	Ciudad del Aprendizaje
Definición del Proyecto:	Brindar a los habitantes del municipio de Pachuca de Soto, Hgo., un espacio amigable y lleno de cultura a través de implementar acciones para el fomento a la lectura.	
Beneficiarios del Proyecto:	12000	Alumnos y alumnas de todos los niveles educativos, así como a toda la Población del municipio de Pachuca de Soto, Hgo.

Presupuesto asignado por proyecto:

**Calendarización de las Metas Anuales, Avance Programado**

Componentes (Bienes / Servicios)	Nombre del indicador	Unidad de medida	Enero	Febrero	Marzo	Abril	Mayo	Junio	Julio	Agosto	Septiembre	Octubre	Noviembre	Diciembre	Acumulado
C.1. Cursos, talleres y actividades desarrollados.	Porcentaje de Cursos y Talleres Impartidos.	Cursos y Talleres	50	50	80	80	50	50	50	50	50	50	50	50	660
C.2. Actividades recreativas y lúdicas	Porcentaje de actividades desarrolladas	Actividades recreativas y lúdicas	30	30	120	120	120	100	100	20	80	80	80	80	960
C.3. Promoción de las actividades desarrolladas en espacios públicos	Porcentaje de población atendida	Población Atendida	250	250	300	300	300	250	250	250	300	250	250	200	3,150
C.4. Implementación de mejoras para los espacios públicos en los que se desarrollarán las actividades.	Porcentaje de intervenciones de mejora de espacios públicos realizadas	Intervenciones de mejora de espacios públicos realizadas	5	5	8	8	8	5	5	8	5	5	5	5	72

Elaboró  
*[Firma]*  
Lic. Laura García Gordillo

Recibió  
*[Firma]*  
Eduardo Cujárhuac Mejía Muñoz

Autorizó  
*[Firma]*  
M.I.E.F. Rubén Escalante Méndez