



Presidencia Municipal de Pachuca de Soto
Secretaría de Planeación y Evaluación

Diagnóstico del Problema 2023

Datos del Programa

Secretaría o Instituto a cargo:	1500	Secretaría de Desarrollo Humano y Social
Unidad responsable:	1500	Secretaría de Desarrollo Humano y Social
Programa:	SD04	Pachuca avanza con atención y desarrollo de la primera infancia

INDICADORES DE REFERENCIA

Según cifras del INEGI de 2018 en su Encuesta Nacional de la Dinámica Demográfica (ENADID), la población infantil menor de quince años de México representa el 25.3% del gran total, que suma 125 millones de personas. La realidad es que esa población, aunque representa poco de una cuarta parte del total, cuenta con pocos o nulos espacios destinados para su entretenimiento y crecimiento. Directorio de Estancias Infantiles del Programa de "Estancias Infantiles para apoyar a madres trabajadoras." Censo de Población INEGI 2020.

POBLACIÓN Ó ÁREA DE ENFOQUE POTENCIAL

De acuerdo al Censo de Población y Vivienda 2020 del Instituto Nacional de Estadística y Geografía, el municipio de Pachuca cuenta con una población total de 314,331 habitantes en el municipio de Pachuca de Soto.

POBLACIÓN Ó ÁREA DE ENFOQUE OBJETIVO

De acuerdo al Censo de Población y Vivienda 2020 del Instituto Nacional de Estadística y Geografía, el municipio de Pachuca cuenta con una población de 80,169 niñas, niños y adolescentes.

DEFINICIÓN DEL PROBLEMA

Los espacios públicos destinados al cuidado y atención de la infancia del municipio resultan deficientes para cumplir con el propósito de ciudades inclusivas.

PROPUESTA DE INTERVENCIÓN / OBJETIVO

Intervenir con actividades que fomenten la participación ciudadana en los espacios públicos donde predomine la presencia de familias con niños y adolescentes en Pachuca.

IDENTIFICACIÓN DE RIESGOS ASOCIADOS A LA EJECUCIÓN DEL PROGRAMA

Que no exista la disposición de las familias por participar, que las condiciones sociales dificulten el Programa.

*ÁREAS DE ENFOQUE: Se hace referencia a un área geográfica por no poder definir como poblaciones.

Elaboró

ING. Diego Nicolás Ordaz Castillo
Director de Desarrollo Social

Revisó

L.A.E.T Fabiola Juárez Cambrón
Secretaría Técnica

Autorizó

M.I.E.F. Rubén Escalante Méndez
Secretario de Desarrollo Humano y Social

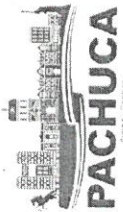

Presidencia Municipal de Pachuca de Soto

Secretaría de Planeación y Evaluación

Presidencia Municipal 2020 - 2024

Árbol de Problemas 2023

Secretaría o Instituto a cargo:	1500	Secretaría de Desarrollo Humano y Social
Unidad responsable:	1500	Secretaría de Desarrollo Humano y Social
Programa:	SD04	Pachuca avanza con atención y desarrollo de la primera infancia

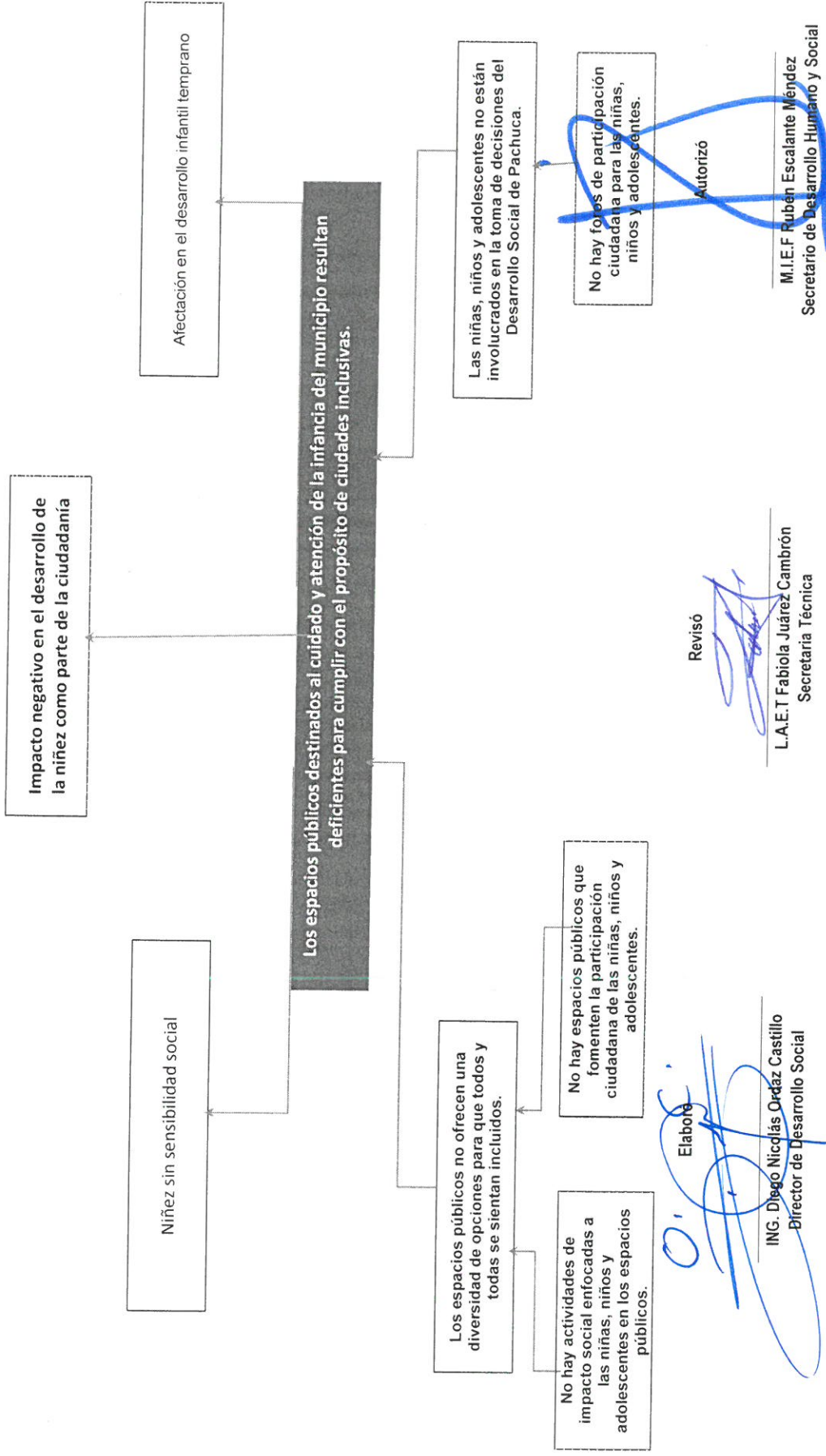

Presidencia Municipal de Pachuca de Soto
Secretaría de Planeación y Evaluación

Matriz de Alternativas 2023

Secretaría o Instituto a cargo:	1500	Secretaría de Desarrollo Humano y Social
Unidad responsable:	1500	Secretaría de Desarrollo Humano y Social
Programa:	SD04	Pachuca avanza con atención y desarrollo de la primera infancia

Criterios de Valoración	Alternativa 1		Alternativa 2
	Los espacios públicos ofrecen una diversidad de opciones para que todas y todos se sientan incluidos.	Las niñas, niños y adolescentes estén involucrados en la toma de decisiones del Desarrollo Social de Pachuca.	
Menor costo de implementación	1		2
Mayor financiamiento disponible	1		2
Menor tiempo para obtener resultados	2		1
Mayor aceptación de la alternativa por parte de la población afectada por el problema	2		1
Mayor viabilidad técnica	1		2
Mayor capacidad institucional	1		2
Mayor impacto institucional	1		2
Total	9		12

Escala: Mejor = 2, Peor = 1

Elaboró:
ING. Diego Nicolás Ordaz Castillo
Director de Desarrollo Social

Revisó:
L.A.E.T. Fabiola Juárez Cambrón
Secretaría Técnica

Autorizó:
M.I.E.F. Rubén Escalante Méndez
Secretario de Desarrollo Humano y Social



Presidencia Municipal de Pachuca de Soto

Secretaría de Planeación y Evaluación

Árbol de Objetivos 2023

Secretaría o Instituto a cargo:	1500	Secretaría de Desarrollo Humano y Social
Unidad responsable:	1500	Secretaría de Desarrollo Humano y Social
Programa:	SD04	Pachuca avanza con atención y desarrollo de la primera infancia

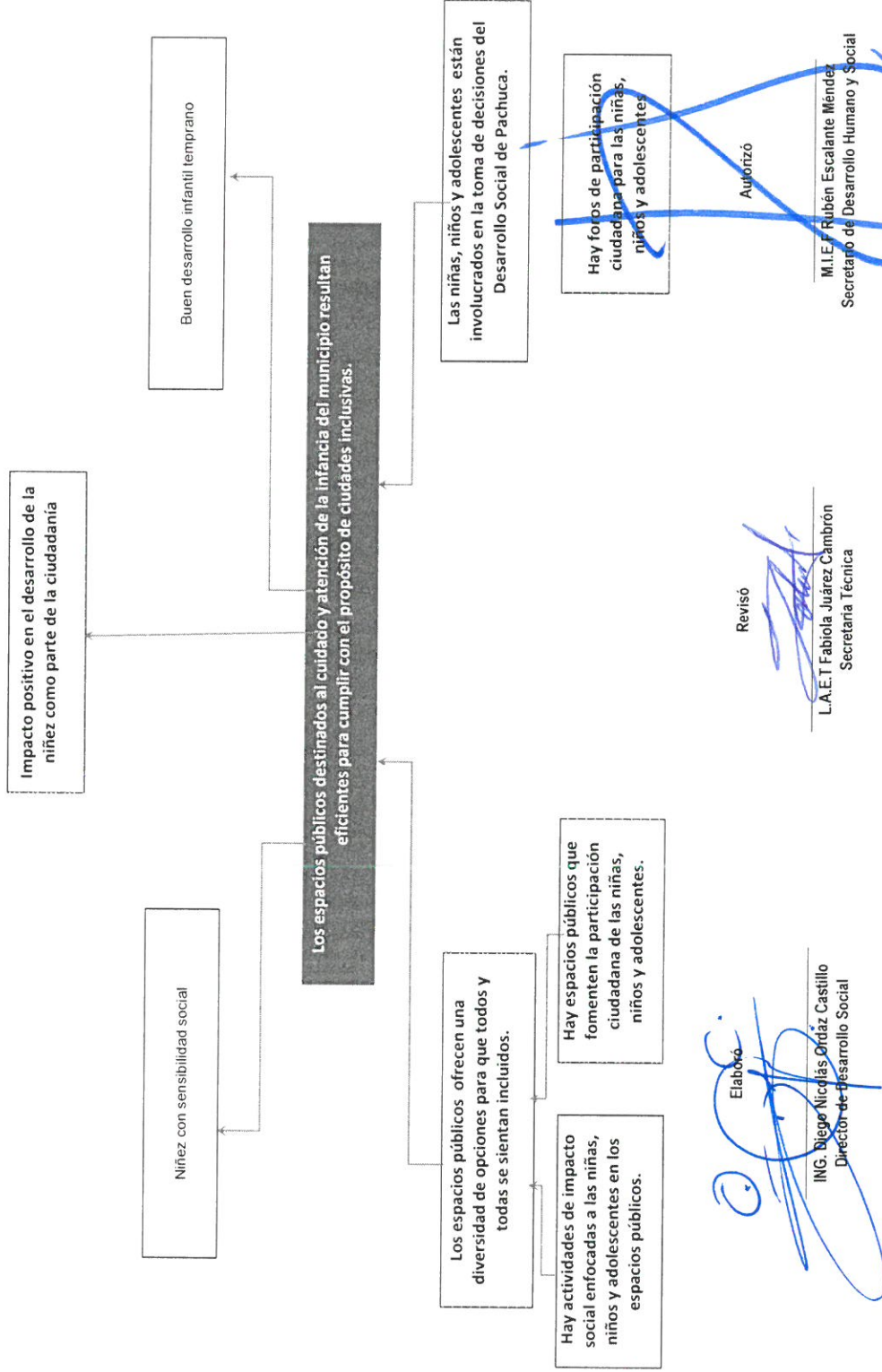



Presidencia Municipal de Pachuca de Soto
Secretaría de Planeación y Evaluación

Estructura Analítica del Programa Presupuestario 2023

Secretaría o Instituto a cargo:	1500	Secretaría de Desarrollo Humano y Social
Unidad responsable:	1500	Secretaría de Desarrollo Humano y Social
Programa:	SD04	Pachuca avanza con atención y desarrollo de la primera infancia

Problemática (Proviene del árbol del problema)		Solución (Proviene del árbol del objetivo)	
Efectos		Fines	
Impacto negativo en el desarrollo de la niñez como parte de la ciudadanía.		Impacto positivo en el desarrollo de la niñez como parte de la ciudadanía.	
Problema		Objetivo	
Población objetivo		Población objetivo	
De acuerdo al Censo de Población y Vivienda 2020 del Instituto Nacional de Estadística y Geografía, el municipio de Pachuca cuenta con una población total de 314,331 habitantes en el municipio de Pachuca de Soto.		De acuerdo al Censo de Población y Vivienda 2020 del Instituto Nacional de Estadística y Geografía, el municipio de Pachuca cuenta con una población de 80,169 niñas, niños y adolescentes.	
Descripción del problema		Descripción del resultado esperado	
Los espacios públicos destinados al cuidado y atención de la infancia del municipio resultan deficientes para cumplir con el propósito de ciudades inclusivas.		Los espacios públicos destinados al cuidado y atención de la infancia del municipio resultan eficientes para cumplir con el propósito de ciudades inclusivas.	
Magnitud (Línea base)		Magnitud (Resultado esperado)	
F.	0	F.	540
P.	0	P.	540
C.1.	180	C.1.	180
C.2.	180	C.2.	360
A.1.1.	90	A.1.1.	90
A.1.2	90	A.1.2	90
A.2.1.	360	A.2.1.	360
Causas		Medios	
Los espacios públicos no ofrecen una diversidad de opciones para que todos y todas se sientan incluidos.		C.1. Los espacios públicos ofrecen una diversidad de opciones para que todas y todos se sientan incluidos.	
No hay actividades de impacto enfocadas a la niñez y adolescentes en los espacios públicos.		A.1.1. Hay actividades de impacto social enfocadas a la niñez y adolescentes en los espacios públicos.	
No hay espacios públicos que fomenten la participación ciudadana de las niñas, niños y adolescentes.		A.1.2. Hay espacios públicos que fomenten la participación ciudadana de las niñas, niños y adolescentes.	
Las niñas, niños y adolescentes no están involucradas en la toma de decisiones del Desarrollo Social de Pachuca.		C.2. Las niñas, niños y adolescentes están involucrados en la toma de decisiones del Desarrollo Social de Pachuca.	
No hay foros de participación ciudadana para las niñas, niños y adolescentes.		A.2.1. Hay foros de participación ciudadana para las niñas, niños y adolescentes.	

Elaboró

ING. Diego Nicolás Ordaz Castillo
Director de Desarrollo Social

Revisó

L.A.E.T Fabiola Juárez Cambrón
Secretaría Técnica

Autorizó

M.I.E.F Ruben Escalante Méndez
Secretario de Desarrollo Humano y Social

Matriz de Indicadores para Resultados 2023

Datos del Programa	
Secretaría o Instituto a cargo:	Secretaría de Desarrollo Humano y Social
Unidad responsable:	Secretaría de Desarrollo Humano y Social
Nombre del Programa:	Pachuca avanza con atención y desarrollo de la primera infancia
Definición del Programa:	Intervenir con actividades que fomenten la participación ciudadanía en los espacios públicos donde predomine la presencia de familias con niñas, niños y adolescentes: Pachuca.
Beneficiarios del Programa:	80,169 Niñas, niños y adolescentes en Pachuca
Alineación al PMD, Eje:	3 Pachuca con Bienestar social, humana, igualitaria y con valores.
Objetivo Estratégico:	3.1 Desarrollo Social e Integral
Objetivo General:	3.1.A. Impulsar el desarrollo integral de las familias mediante esquemas asistenciales que les permitan desarrollar sus propias habilidades para construir sociedad más igualitaria, que brinde estabilidad y paz social.
Acción Estratégica:	3.1.A.12 Desarrollar el concepto de Ciudad de Derecho, donde se garantice la inclusión, equidad de género, participación, accesibilidad, asequibilidad y seguridad social en beneficio de la población.
Objetivo de los ODS:	16 Promover sociedades pacíficas e inclusivas para el desarrollo sostenible, facilitar el acceso a la justicia para todos y construir a todos los niveles instituciones eficaces e inclusivas que rindan cuentas.
Meta del Objetivo:	16.1 Reducir significativamente todas las formas de violencia y las correspondientes tasas de mortalidad en todo el mundo.
Módulo de la GDM:	6 Desarrollo Social
Indicador:	6.3 Grupos Vulnerables
Alineación transversal:	Perspectiva de Género

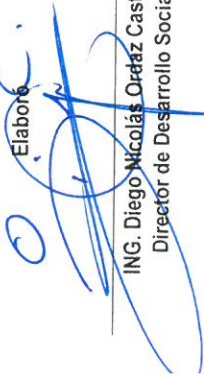

Elaboró:

ING. Diego Nicolás Ordaz Castillo
 Director de Desarrollo Social

Revisó:

L.A.E.T. Fabiola Juárez Cambrón
 Secretaria Técnica

Autorizó:

M.I.E.F. Rubén Escalante Méndez
 Secretario de Desarrollo Humano y Social

 OBJETIVOS DE DESARROLLO SOSTENIBLE	
	N/A



Presidencia Municipal de Pachuca de Soto

Secretaría de Planeación y Evaluación

Matriz de Indicadores para Resultados

Datos del Programa	
Secretaría o Instituto a cargo:	Secretaría de Desarrollo Humano y Social
Unidad responsable:	Secretaría de Desarrollo Humano y Social
Nombre del Programa:	Pachuca avanza con atención y desarrollo de la primera infancia
	SD04

Matriz de Indicadores para Resultados					
Nivel	Objetivos	Indicadores	Fuentes de información	Medios de verificación	Supuestos
Fin	Impacto positivo en el desarrollo de la niñez como parte de la ciudadanía	Número de niñas, niños y adolescentes de Pachuca	INEGI, CONEVAL	Bases de datos de escuelas, bases de datos propias del Gobierno del Estado de Hidalgo.	Que todas las niñas, niños y adolescentes, y sus familias participen en las actividades propuestas.
	Los espacios públicos destinados al cuidado y atención de la infancia del municipio resultan eficientes para cumplir con el propósito de ciudades inclusivas.	Número de niñas, niños y adolescentes que visitan los espacios públicos como Parques y Bibliotecas.	Padrón de niñas, niños y adolescentes.	Medios fotográficos, listas de asistencias.	Que todas las niñas, niños cuentan con las facilidades y medios para participar en las actividades.
Componentes	C.1. Los espacios públicos ofrecen una diversidad de opciones para que todas y todos se sientan incluidos.	Número de niñas, niños y adolescentes que participan en Pachuca Ciudad Inclusiva.	Padrón de niñas, niños y adolescentes.	Medios fotográficos, listas de asistencias.	Que se cuenta con los recursos para realizar las actividades.
	C.2. Las niñas, niños y adolescentes están involucrados en la toma de decisiones del Desarrollo Social de Pachuca.	Número de niñas, niños y adolescentes que participan en Pachuca Ciudad Inclusiva.	Padrón de niñas, niños y adolescentes.	Medios fotográficos, listas de asistencias.	Que se cuenta con los recursos para realizar las actividades.
C1					
Actividades	A.1.1. Hay actividades de impacto social enfocadas a la niñez y adolescentes en los espacios públicos.	Número de niñas, niños y adolescentes que participan.	Listas de asistencia, Padrón generado	Evidencia fotográfica	Que se cuenta con los recursos financieros y humanos suficientes para realizar las actividades. Que se cuenta con la participación de la ciudadanía.
Actividades	A.1.2. Hay espacios públicos que fomenten la participación ciudadana de las niñas, niños y adolescentes.	Número de niñas, niños y adolescentes que participan.	Listas de asistencia, Padrón generado	Evidencia fotográfica	Que se cuenta con los recursos financieros y humanos suficientes para realizar las actividades. Que se cuenta con la participación de la ciudadanía.
Actividades	A.2.1. Hay foros de participación ciudadana para las niñas, niños y adolescentes.	Número de niñas, niños y adolescentes que participan.	Listas de asistencia, Padrón generado	Evidencia fotográfica	Que se cuenta con los recursos financieros y humanos suficientes para realizar las actividades. Que se cuenta con la participación de la ciudadanía.

Elaboro

 ING. Diego Michías Ordaz Castillo
 Director de Desarrollo Social

Revisó

 L.A.E.T Fabiola Juárez Cambrón
 Secretaria Técnica

Autorizo

 M.I.F. Rubén Escalante Méndez
 Secretario de Desarrollo Humano y Social

Ficha de Indicador Propósito 2023

Datos del Programa		
Secretaría o Instituto a cargo:	1500	Secretaría de Desarrollo Humano y Social
Unidad responsable:	1500	Secretaría de Desarrollo Humano y Social
Programa:	SD04	Pachuca avanza con atención y desarrollo de la primera infancia
Definición del Programa:	Intervenir con actividades que fomenten la participación ciudadanía en los espacios públicos donde predomine la presencia de familias con niñas, niños y adolescentes en Pachuca.	
Beneficiarios del Programa:	80,169	Niñas, niños y adolescentes en Pachuca
Alineación al PMD, Eje:	3	Pachuca con Bienestar social, humana, igualitaria y con valores.
Objetivo Estratégico:	3.1	Desarrollo Social e Integral
Objetivo General:	3.1.A.	Impulsar el desarrollo integral de las familias mediante esquemas asistenciales que les permitan desarrollar sus propias habilidades para
Acción Estratégica:	3.1.A.12	Desarrollar el concepto de Ciudad de Derecho, donde se garantice la inclusión, equidad de género, participación, accesibilidad, asequibilidad y seguridad social en beneficio de la población.

Datos de Identificación del Indicador			
Nombre del Propósito:	Los espacios públicos destinados al cuidado y atención de la infancia del municipio resultan eficientes para cumplir con el propósito de ciudades inclusivas.		
Nombre del Indicador:	Número de niñas, niños y adolescentes de Pachuca que visitan los espacios públicos como Parques y Bibliotecas.		
Definición del indicador:	Indicador donde medirá el número total de niñas, niños y adolescentes que visiten los espacios públicos		
Tipo de Indicador:	Estratégico	X	Gestión
Dimensión a Medir:	Eficacia	X	Eficiencia
	Calidad		Economía
Sentido del indicador:	Ascendente	X	Descendente

Datos del Indicador				
Fórmula:	NNNAPVEP= NAVEP +NVEP +AVEP			
Variables:	NNNAPVEP= Número de Niñas, Niños y Adolescentes de Pachuca que visitan los Espacios Públicos			
	NAVEP= Número de Adolescentes que Visitan los Espacios Públicos			
	NVEP= Niñas y niños que Visitan los Espacios Públicos			
Unidad de medida (variables):	Niñas, niños y adolescentes de Pachuca que visitan los espacios públicos como Parques y bibliotecas.			
Medios de verificación:	Medios fotográficos, listas de asistencias.			
Unidad de medida del resultado:	Número			
Frecuencia de medición:	Anual		Periodo de cumplimiento: Anual	
Semaforización:	Verde:	>66.66	Línea base:	0
	Amarillo:	<66.66		
	Rojo:	<33.33	Meta:	540

Elaboró

Revisó

Autorizó

ING. Diego Nicolás Ordaz Castillo
Director de Desarrollo Social

L.A.E.T Fabiola Juárez Cambrón
Secretaria Técnica

M.I.E.F Rubén Escalante Méndez
Secretario de Desarrollo Humano y Social

Ficha de Indicador 2023

Datos del Programa		
Secretaría o Instituto a cargo:	1500	Secretaría de Desarrollo Humano y Social
Unidad responsable:	1500	Secretaría de Desarrollo Humano y Social
Programa:	SD04	Pachuca avanza con atención y desarrollo de la primera infancia
Definición del Programa:	Intervenir con actividades que fomenten la participación ciudadanía en los espacios públicos donde predomine la presencia de familias con niñas, niños y adolescentes en Pachuca.	
Beneficiarios del Programa:	80,169	Niñas, niños y adolescentes en Pachuca
Alineación al PMD, Eje:	3	Pachuca con Bienestar social, humana, igualitaria y con valores.
Objetivo Estratégico:	3.1	Desarrollo Social e Integral
Objetivo General:	3.1.A.	Impulsar el desarrollo integral de las familias mediante esquemas asistenciales que les permitan desarrollar sus propias habilidades para
Acción Estratégica:	3.1.A.12	Desarrollar el concepto de Ciudad de Derecho, donde se garantice la inclusión, equidad de género, participación, accesibilidad, asequibilidad y seguridad social en beneficio de la población.

Datos de Identificación del Indicador				
Nombre del Componente:	C.1.	Los espacios públicos ofrecen una diversidad de opciones para que todas y todos se sientan incluidos.		
Nombre del Indicador:	I.1.1.	Número de niñas, niños y adolescentes que participan en Pachuca Ciudad Inclusiva.		
Definición del indicador:	Participación de las niñas, niños y adolescentes del municipio de Pachuca de Soto en la mejora del espacio público			
Tipo de Indicador:	Estratégico		Gestión	X
Dimensión a Medir:	Eficacia	X	Eficiencia	
	Calidad		Economía	
Sentido del indicador:	Ascendente	X	Descendente	

Datos del Indicador				
Fórmula:	$NTNNB = (NNAB / NEI)$			
Variables:	NTNNAB= Número Total de Niñas, Niños y Adolescentes Beneficiados NNAB= Número Niñas, Niños y Adolescentes Beneficiados NEI= Número de Espacios Intervenidos			
Unidad de medida (variables):	Niñas, niños y adolescentes beneficiados			
Medios de verificación:	Medios fotográficos, listas de asistencias.			
Unidad de medida del resultado:	Número			
Frecuencia de medición:	Trimestral	Periodo de cumplimiento: Anual		
Semaforización:	Verde:	>66.66	Línea base:	180
	Amarillo:	<66.66	Meta:	180
	Rojo:	<33.33		

Elaboró

ING. Diego Nicolás Ordaz Castillo
Director de Desarrollo Social

Revisó

L.A.E.T. Fabiola Juárez Cambrón
Secretaría Técnica

Autorizó

M.I.E.F. Rubén Escalante Méndez
Secretario de Desarrollo Humano y Social

Ficha de Indicador Actividad 2023

Datos del Programa		
Secretaría o Instituto a cargo:	1500	Secretaría de Desarrollo Humano y Social
Unidad responsable:	1500	Secretaría de Desarrollo Humano y Social
Programa:	SD04	Pachuca avanza con atención y desarrollo de la primera infancia
Definición del Programa:	Intervenir con actividades que fomenten la participación ciudadanía en los espacios públicos donde predomine la presencia de familias con niñas, niños y adolescentes en Pachuca.	
Beneficiarios del Programa:	80,169	Niñas, niños y adolescentes en Pachuca
Alineación al PMD, Eje:	3	Pachuca con Bienestar social, humana, igualitaria y con valores.
Objetivo Estratégico:	3.1	Desarrollo Social e Integral
Objetivo General:	3.1.A.	Impulsar el desarrollo integral de las familias mediante esquemas asistenciales que les permitan desarrollar sus propias habilidades para
Acción Estratégica:	3.1.A.12	Desarrollar el concepto de Ciudad de Derecho, donde se garantice la inclusión, equidad de género, participación, accesibilidad, asequibilidad y seguridad social en beneficio de la población.

Datos de Identificación del Indicador				
Nombre de la Actividad	A.1.1.	Hay actividades de impacto social enfocadas a la niñez y adolescentes en los espacios públicos.		
Nombre del Indicador:	Número de niñas, niños y adolescentes que participan.			
Definición del indicador:	Participación de las niñas, niños y adolescentes			
Tipo de Indicador:	Estratégico		Gestión	X
Dimensión a Medir:	Eficacia	X	Eficiencia	
	Calidad		Economía	
Sentido del indicador:	Ascendente	X	Descendente	

Datos del Indicador				
Fórmula:	$NNNAP = (NNP1 + NNP2 + \dots + NNPn) + (AP1 + AP2 + APn)$			
Variables:	NNNAP= Número de niñas, niños y adolescentes participantes NNP1= Número de niñas/ niños participantes número 1 APn= Adolescentes participantes			
Unidad de medida (variables):	Número de niñas, niños y adolescentes participantes			
Medios de verificación:	Evidencia fotográfica			
Unidad de medida del resultado:	Número			
Frecuencia de medición:	Mensual	Período de cumplimiento:		Anual
Semafización:	Verde:	>66.66	Línea base:	90
	Amarillo:	<66.66	Meta:	90
	Rojo:	<33.33		

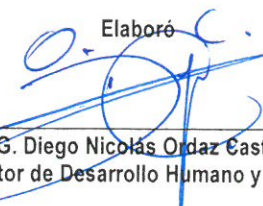
Elaboró

ING. Diego Nicolás Ordaz Castillo
Director de Desarrollo Humano y Social

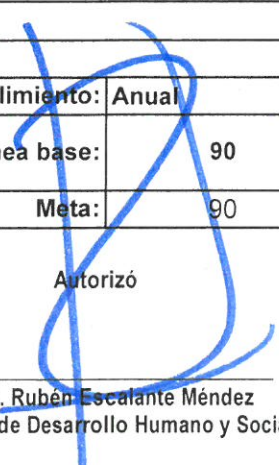
Revisó

L.A.E.T. Fabiola Juárez Cambrón
Secretaria Técnica

Autorizó

M.I.E.F. Rubén Escalante Méndez
Secretario de Desarrollo Humano y Social

Ficha de Indicador Actividad 2023

Datos del Programa		
Secretaría o Instituto a cargo:	1500	Secretaría de Desarrollo Humano y Social
Unidad responsable:	1500	Secretaría de Desarrollo Humano y Social
Programa:	SD04	Pachuca avanza con atención y desarrollo de la primera infancia
Definición del Programa:	Intervenir con actividades que fomenten la participación ciudadanía en los espacios públicos donde predomine la presencia de familias con niñas, niños y adolescentes en Pachuca.	
Beneficiarios del Programa:	80,169	Niñas, niños y adolescentes en Pachuca
Alineación al PMD, Eje:	3	Pachuca con Bienestar social, humana, igualitaria y con valores.
Objetivo Estratégico:	3.1	Desarrollo Social e Integral
Objetivo General:	3.1.A.	Impulsar el desarrollo integral de las familias mediante esquemas asistenciales que les permitan desarrollar sus propias habilidades para Desarrollar el concepto de Ciudad de Derecho, donde se garantice la
Acción Estratégica:	3.1.A.12	inclusión, equidad de género, participación, accesibilidad, asequibilidad y seguridad social en beneficio de la población.

Datos de Identificación del Indicador			
Nombre de la Actividad	A.1.2.	Hay espacios públicos que fomenten la participación ciudadanía de las niñas, niños y adolescentes	
Nombre del Indicador:	Número de niñas, niños y adolescentes que participan.		
Definición del indicador:	Participación de las niñas, niños y adolescentes		
Tipo de Indicador:	Estratégico		Gestión X
Dimensión a Medir:	Eficacia	X	Eficiencia
	Calidad		Economía
Sentido del indicador:	Ascendente	X	Descendente

Datos del Indicador			
Fórmula:	$NNNAP = (NNP1 + NNP2 + \dots + NNPn) + (AP1 + AP2 + APn)$		
Variables:	NNNAP= Número de niñas, niños y adolescentes participantes NNP1= Número de niñas/ niños participantes número 1 APn= Adolescentes participantes		
Unidad de medida (variables):	Número de niñas, niños y adolescentes participantes		
Medios de verificación:	Evidencia fotográfica		
Unidad de medida del resultado:	Número		
Frecuencia de medición:	Mensual	Período de cumplimiento: Anual	
Semafización:	Verde:	>66.66	Línea base: 90
	Amarillo:	<66.66	
	Rojo:	<33.33	Meta: 90

Elaboró

ING. Diego Nicolás Ordaz Castillo
Director de Desarrollo Social

Revisó

L.A.E.T Fabiola Juárez Cambrón
Secretaría Técnica

Autorizó

M.I.E.F Rubén Escalante Méndez
Secretario de Desarrollo Humano y Social

Ficha de Indicador 2023

Datos del Programa		
Secretaría o Instituto a cargo:	1500	Secretaría de Desarrollo Humano y Social
Unidad responsable:	1500	Secretaría de Desarrollo Humano y Social
Programa:	SD04	Pachuca avanza con atención y desarrollo de la primera infancia
Definición del Programa:	Intervenir con actividades que fomenten la participación ciudadanía en los espacios públicos donde predomine la presencia de familias con niñas, niños y adolescentes en Pachuca.	
Beneficiarios del Programa:	80,169	Niñas, niños y adolescentes en Pachuca
Alineación al PMD, Eje:	3	Pachuca con Bienestar social, humana, igualitaria y con valores.
Objetivo Estratégico:	3.1	Desarrollo Social e Integral
Objetivo General:	3.1.A.	Impulsar el desarrollo integral de las familias mediante esquemas asistenciales que les permitan desarrollar sus propias habilidades para construir una sociedad más igualitaria, que brinde estabilidad y paz social.
Acción Estratégica:	3.1.A.12	Desarrollar el concepto de Ciudad de Derecho, donde se garantice la inclusión, equidad de género, participación, accesibilidad, asequibilidad y seguridad social en beneficio de la población.

Datos de Identificación del Indicador				
Nombre del Componente:	C.2.	Las niñas, niños y adolescentes están involucrados en la toma de decisiones del Desarrollo Social de Pachuca.		
Nombre del Indicador:	I.2.1.	Número de niñas, niños y adolescentes que participan en Pachuca Ciudad Inclusiva.		
Definición del indicador:	Permite saber el impacto poblacional que se tiene de atención a las NNA en cuanto a participación ciudadana			
Tipo de Indicador:	Estratégico		Gestión	X
Dimensión a Medir:	Eficacia	X	Eficiencia	
	Calidad		Economía	
Sentido del indicador:	Ascendente	X	Descendente	

Datos del Indicador				
Fórmula:	$NTNNAP = (NNP / NEI)$			
Variables:	NTNNAP= Número total de niñas, niños y adolescentes participantes NNP= Número de niños participantes NEI= Número Espacios Intervenidos			
Unidad de medida (variables):	Número de beneficiarios			
Medios de verificación:	Medios fotográficos, listas de asistencias.			
Unidad de medida del resultado:	Número			
Frecuencia de medición:	Trimestral	Período de cumplimiento: Anual		
Semaforización:	Verde:	>66.66	Línea base:	180
	Amarillo:	<66.66	Meta:	360
	Rojo:	<33.33		

Elaboró

Revisó

Autorizó

Ficha de Indicador Actividad 2023

Datos del Programa		
Secretaría o Instituto a cargo:	1500	Secretaría de Desarrollo Humano y Social
Unidad responsable:	1500	Secretaría de Desarrollo Humano y Social
Programa:	SD04	Pachuca avanza con atención y desarrollo de la primera infancia
Definición del Programa:	Intervenir con actividades que fomenten la participación ciudadanía en los espacios públicos donde predomine la presencia de familias con niñas, niños y adolescentes en Pachuca.	
Beneficiarios del Programa:	80,169	Niñas, niños y adolescentes en Pachuca
Alineación al PMD, Eje:	3	Pachuca con Bienestar social, humana, igualitaria y con valores.
Objetivo Estratégico:	3.1	Desarrollo Social e Integral
Objetivo General:	3.1.A.	Impulsar el desarrollo integral de las familias mediante esquemas asistenciales que les permitan desarrollar sus propias habilidades para construir una sociedad más igualitaria, que brinde estabilidad y paz social.
Acción Estratégica:	3.1.A.12	Desarrollar el concepto de Ciudad de Derecho, donde se garantice la inclusión, equidad de género, participación, accesibilidad, asequibilidad y seguridad social en beneficio de la población.

Datos de Identificación del Indicador				
Nombre de la Actividad	A.2.1.	Hay foros de participación ciudadana para las niñas, niños y adolescentes.		
Nombre del Indicador:	Número de niñas, niños y adolescentes que participan.			
Definición del indicador:	Niñas, niños y adolescentes que participan en la toma de decisiones de desarrollo.			
Tipo de Indicador:	Estratégico		Gestión	X
Dimensión a Medir:	Eficacia	X	Eficiencia	
	Calidad		Economía	
Sentido del indicador:	Ascendente	X	Descendente	

Datos del Indicador				
Fórmula:	$NNNAP = (NNP1 + NNP2 + \dots + NNPn) + (AP1 + AP2 + APn)$			
Variables:	NNNAP= Número de niñas, niños y adolescentes participantes NNP1= Número de niñas/ niños participantes número 1 APn= Adolescentes participantes			
Unidad de medida (variables):	Número de niñas, niños y adolescentes participantes			
Medios de verificación:	Evidencia fotográfica			
Unidad de medida del resultado:	Número			
Frecuencia de medición:	Mensual	Período de cumplimiento: Anual		
Semafización:	Verde:	>66.66	Línea base:	360
	Amarillo:	<66.66	Meta:	360
	Rojo:	<33.33		

Elaboró

ING. Diego Nicolás Ordaz Castillo
Director de Desarrollo Social

Revisó

L.A.E.T. Fabiola Juárez Cambrón
Secretaría Técnica

Autorizó

M.I.E.F. Rubén Escalante Méndez
Secretario de Desarrollo Humano y Social

Formato de Calendarización por Programa 2023

Secretaría o Instituto a cargo:	1500	Secretaría de Desarrollo Humano y Social
Unidad responsable:	1500	Secretaría de Desarrollo Humano y Social
Programa:	SD04	Atención a la Atención y Atención de la Atención
Definición del Programa:	Intervenir con actividades que fomenten la participación ciudadana en los espacios públicos donde predomine la presencia de familias con niñas, niños y adolescentes en Pachuca	
Beneficiarios del Programa:	80,169	Niñas, niños y adolescentes en Pachuca
Presupuesto asignado por Programa:	\$	3,900.00

Calendarización de las Metas Anuales, Avance Programado

Nivel	Objetivos	Nombre del indicador	Unidad de medida	Enero	Febrero	Marzo	Abril	Mayo	Junio	Julio	Agosto	Septiembre	Octubre	Noviembre	Diciembre	Acumulado
Fin	Impacto positivo en el desarrollo de la niñez como parte de la ciudadanía	Número de niñas, niños y adolescentes de Pachuca.	Niñas, niños y adolescentes de Pachuca	0	0	0	0	0	0	0	0	0	0	0	0	540
Propósito	Los espacios públicos destinados al cuidado y atención de la infancia del municipio resultan eficientes para cumplir con el propósito de ciudadanos inclusivos	Número de niñas, niños y adolescentes de Pachuca que visitan los espacios públicos como Parques y Bibliotecas.	Niñas, niños y adolescentes de Pachuca que visitan los espacios públicos como Parques y bibliotecas	0	0	0	0	0	0	0	0	0	0	0	0	540
C.1	Los espacios públicos ofrecen una diversidad de opciones para que todas y todos se sientan incluidos	Número de niñas, niños y adolescentes que participan en Pachuca Ciudad Inclusiva	Niñas, niños y adolescentes beneficiados	15	15	15	15	15	15	15	15	15	15	15	15	180
C.2	Las niñas, niños y adolescentes están involucrados en la toma de decisiones del Desarrollo Social de Pachuca	Número de niñas, niños y adolescentes que participan en Pachuca Ciudad Inclusiva	Número de beneficiarios	30	30	30	30	30	30	30	30	30	30	30	30	360
A.1.1	Hay actividades de impacto social enfocadas a la niñez y adolescentes en los espacios públicos.	Número de niñas, niños y adolescentes que participan	Número de niñas, niños y adolescentes participantes	7	8	8	5	10	8	10	8	5	9	7	5	90
A.1.2	Hay espacios públicos que fomenten la participación ciudadana de las niñas, niños y adolescentes	Número de niñas, niños y adolescentes que participan	Número de niñas, niños y adolescentes que participan	8	7	8	9	6	8	5	7	10	6	8	10	90
A.2.1	Hay foros de participación ciudadana para las niñas, niños y adolescentes.	Número de niñas, niños y adolescentes que participan	Número de niñas, niños y adolescentes que participan	30	30	30	30	30	30	30	30	30	30	30	30	360

Diego Quiroz Ordaz Castillo
 Director de Desarrollo Social

L.A.E.T. Fabiola Juárez Cambion
 Secretaria Técnica

Rubén Escalante Méndez
 Secretario de Desarrollo Humano y Social

Autorizo