



Presidencia Municipal de Pachuca de Soto
Secretaría de Planeación y Evaluación

Diagnóstico del Problema 2023

Datos del Programa

Secretaría o Instituto a cargo:	1500	Secretaría de Desarrollo Humano y Social
Unidad responsable:	1520	Dirección de Desarrollo Social
Programa:	SD03	Jomadas Pachuca Ciudad de Derechos

INDICADORES DE REFERENCIA

"De Acuerdo al Instituto Nacional de Estadística y Geografía, Censo 2020. La población total de Pachuca en 2022 fue 314,331 habitantes, siendo 52.4% mujeres y 47.6% hombres. Los rangos de edad que concentraron mayor población fueron 20 a 24 años (26,675 habitantes), 15 a 19 años (25,810 habitantes) y 25 a 29 años (25,477 habitantes). Entre ellos concentraron el 24.8% de la población total.

POBLACIÓN Ó ÁREA DE ENFOQUE POTENCIAL

En el municipio habitan 27,000 personas de origen indígena de las cuales 13,800 hablan una lengua materna. El 4.9% de la población en el municipio vive con alguna discapacidad. De igual forma considerando las tendencias globales indican que aproximadamente el 8.4% de la población pertenece a la diversidad sexual, por lo que se considera que en Pachuca habitan 26,404 personas que pertenecen a estos sectores. La población migrante de Pachuca es de 9.2% y en los últimos 5 años la mayor cantidad de migrantes provino de Estados Unidos (359 personas), Venezuela

POBLACIÓN Ó ÁREA DE ENFOQUE OBJETIVO

92,270 personas pertenecientes a la población prioritaria en el municipio de Pachuca.

DEFINICIÓN DEL PROBLEMA

Falta de conocimiento sobre atención y necesidades de la población prioritaria.

PROPUESTA DE INTERVENCIÓN / OBJETIVO

Integración de talleres de sensibilización y capacitaciones en temas de población prioritaria para promover un trato digno y basado en derechos humanos

IDENTIFICACIÓN DE RIESGOS ASOCIADOS A LA EJECUCIÓN DEL PROGRAMA

Sin el adecuado seguimiento puede no tener el impacto deseado

*ÁREAS DE ENFOQUE: Se hace referencia a un área geográfica por no poder definir como poblaciones.

Elaboró

L.E.M. Arlan Cruz Olivera
Coordinador de Programas Sociales

Revisó

Ing. Diego Nicolás Ordaz Castillo
Director de Desarrollo Social

Autorizó

M.I.E.F. Rubén Escalante Méndez
Secretario de Desarrollo Humano y Social



Presidencia Municipal de Pachuca de Soto
Secretaría de Planeación y Evaluación

Árbol de Problemas 2023

Secretaría o Instituto a cargo:	1500	Secretaría de Desarrollo Humano y Social
Unidad responsable:	1520	Dirección de Desarrollo Social
Programa:	SD03	Jornadas Pachuca Ciudad de Derechos

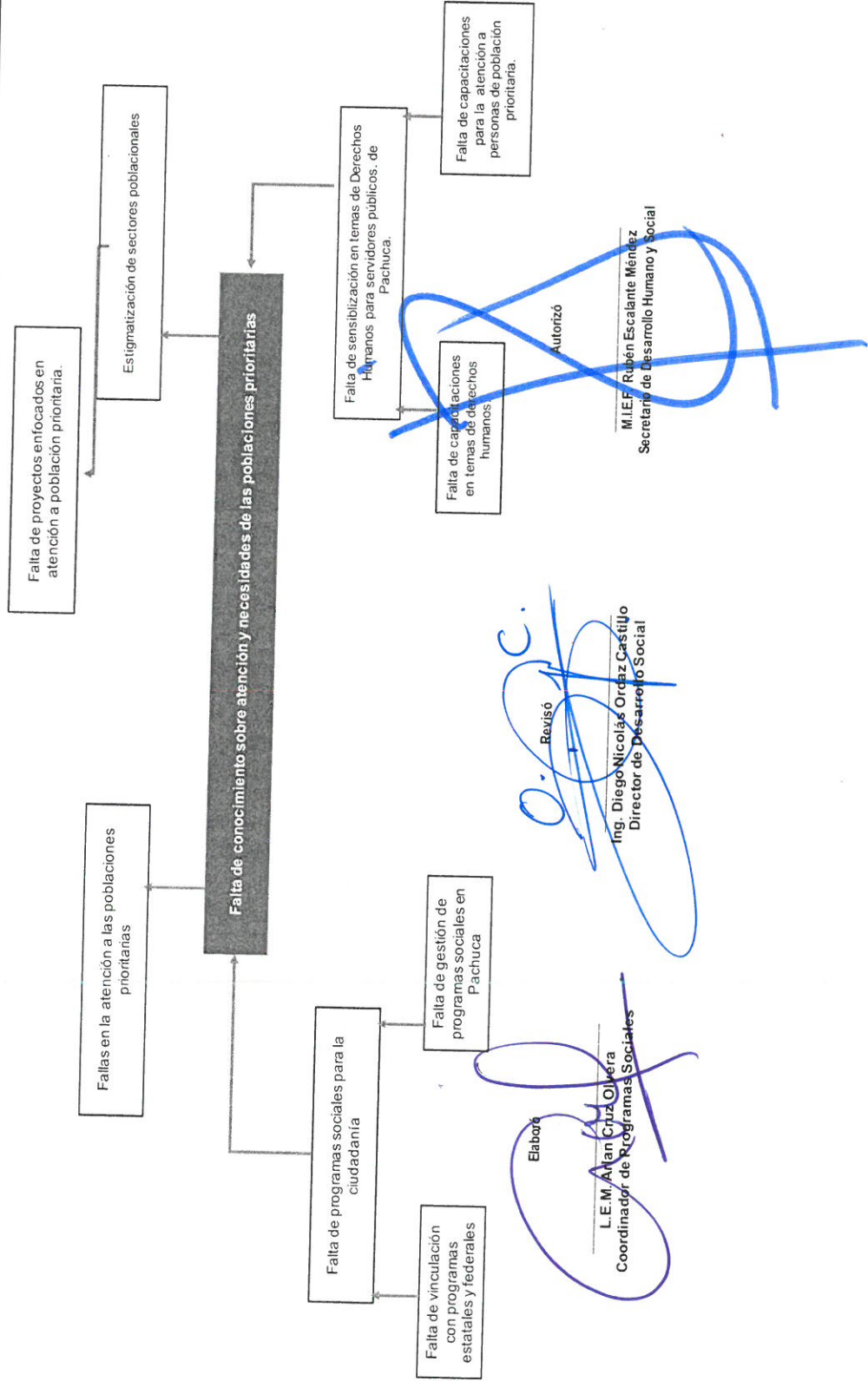



Presidencia Municipal de Pachuca de Soto

Secretaría de Planeación y Evaluación

Matriz de Alternativas 2023

Secretaría o Instituto a cargo:	1500	Secretaría de Desarrollo Humano y Social
Unidad responsable:	1520	Dirección de Desarrollo Social
Programa:	SD03	Jornadas Pachuca Ciudad de Derechos

Criterios de Valoración	Alternativa 1	Alternativa 2
	Programas sociales para la ciudadanía	Sensibilización en temas de Derechos Humanos para servidores públicos de Pachuca
Menor costo de implementación	2	1
Mayor financiamiento disponible	2	1
Menor tiempo para obtener resultados	1	2
Mayor aceptación de la alternativa por parte de la población afectada por el problema	2	1
Mayor viabilidad técnica	2	1
Mayor capacidad institucional	1	2
Mayor impacto institucional	2	1
Total	12	9

Escala: Mejor = 3; Intermedia = 2; Peor = 1

Elaboró

L.E.M. Arián Cruz Rivera
Coordinador de Programas Sociales

Revisó

Lic. Diego Nicolás Ordaz Castillo
Director de Desarrollo Social

Autorizó

M.E.F. Rubén Escalante Méndez
Secretario de Desarrollo Humano y Social



Presidencia Municipal de Pachuca de Soto

Secretaría de Planeación y Evaluación

Arbol de Objetivos 2023

Secretaría o Instituto a cargo:	1500	Secretaría de Desarrollo Humano y Social
Unidad responsable:	1520	Dirección de Desarrollo Social
Programa:	SD03	Jornadas Pachuca Ciudad de Derechos

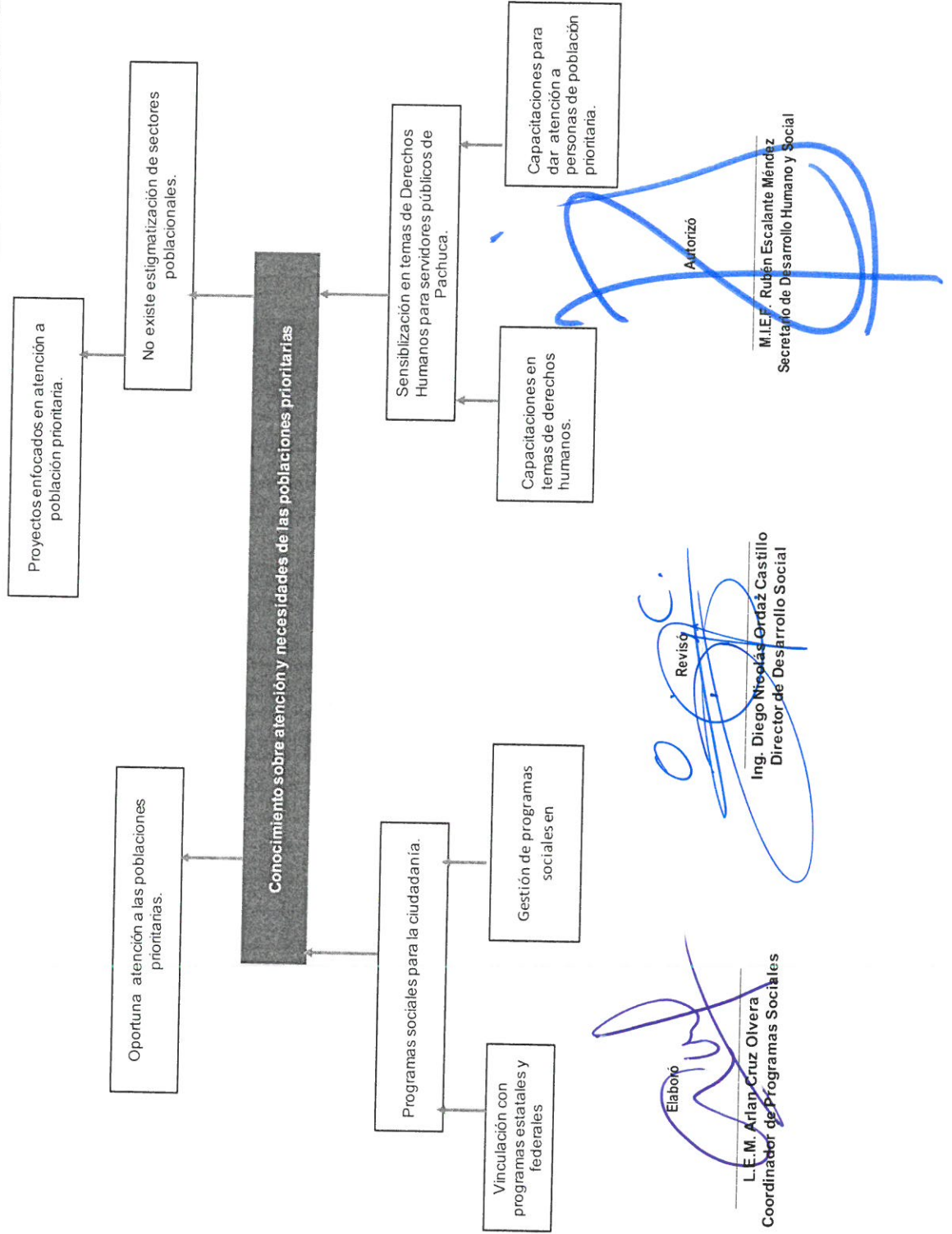



Presidencia Municipal de Pachuca de Soto
Secretaría de Planeación y Evaluación

Estructura Analítica del Programa Presupuestario 2023

Secretaría o Instituto a cargo:	1500	Secretaría de Desarrollo Humano y Social
Unidad responsable:	1520	Dirección de Desarrollo Social
Programa:	SD03	Jornadas Pachuca Ciudad de Derechos

Problemática (Proviene del árbol del problema)		Solución (Proviene del árbol del objetivo)	
Efectos		Fines	
Falta de Programas enfocados en atención a población prioritaria.		Programas enfocados en atención a población prioritaria.	
Problema		Objetivo	
Población objetivo		Población objetivo	
En el municipio habitan 27,000 personas de origen indígena de las cuales 13,800 hablan una lengua matema. El 4.9% de la población en el municipio vive con alguna discapacidad. De igual		92,270 personas pertenecientes a la población prioritaria en el municipio de Pachuca.	
Descripción del problema		Descripción del resultado esperado	
Falta de conocimiento sobre atención y necesidades de la población prioritaria.		Conocimiento sobre atención y necesidades de la población prioritaria.	
Magnitud (Línea base)		Magnitud (Resultado esperado)	
F.	0	F.	156
P.	0	P.	156
C.1.	120	C.1.	120
C.2.	30	C.2.	36
A.1.1.	60	A.1.1.	60
A.1.2.	60	A.1.2.	60
A.2.1.	15	A.2.1.	17
A.2.2.	15	A.2.2.	16
Causas		Medios	
Falta de programas sociales para la ciudadanía		C.1. Programas Sociales para la ciudadanía.	
Falta de vinculación con programas estatales y federales		A.1.1. Vinculación con programas sociales estatales y federales	
Falta de gestión de programas sociales en Pachuca		A.1.2. Gestión de programas sociales para brindar a la población prioritaria de Pachuca	
Falta de sensibilización en temas de Derechos Humanos para servidores públicos de Pachuca		C.2. Sensibilización en temas de derechos humanos para servidores públicos en Pachuca.	
Falta de capacitaciones en temas de derechos humanos.		A.2.1. Capacitaciones en temas de derechos humanos.	
Falta de capacitaciones para la atención a personas de población prioritaria.		A.2.2. Capacitaciones para la atención a personas de población prioritaria.	

Elaboró

L.E.M. Arlan Cruz Olivera
Coordinador de Programas Sociales

Revisó

Ing. Diego Nicolás Ordaz Castillo
Director de Desarrollo Social

Autorizó

M.I.E.F. Rubén Escalante Méndez
Secretario de Desarrollo Humano y Social



Presidencia Municipal de Pachuca de Soto

SECRETARÍA DE EDUCACIÓN Y EVALUACIÓN

Matriz de Indicadores para Resultados 2023

Datos del Programa																					
Secretaría o Instituto a cargo:	Secretaría de Desarrollo Humano y Social																				
Unidad responsable:	Dirección de Desarrollo Social																				
Nombre del Programa:	Jornadas Pachuca Ciudad de Derechos																				
Definición del Programa:	Integración de talleres de sensibilización y capacitaciones en temas de población prioritaria para promover un trato digno y basado en derechos humanos.																				
Beneficiarios del Programa:	Personas pertenecientes a la población prioritaria en el municipio de Pachuca.																				
Alineación al PMD, Eje:	Pachuca con bienestar social, humana, igualitaria y con valores																				
Objetivo Estratégico:	Desarrollo Social e Integral																				
Objetivo General:	Brindar un trato digno, equitativo y basado en derechos humanos en todas las instancias del ayuntamiento																				
Acción Estratégica:	Fortalecer la equidad en el trato a la ciudadanía																				
Objetivo de los ODS:	5. Igualdad de género. Poner fin a todas las formas de discriminación contra todas las mujeres y las niñas en todo el mundo / 10. Reducción de las desigualdades. De aquí a 2030, lograr progresivamente y mantener el crecimiento de los ingresos del 40% más pobre de la población a una tasa superior a la media nacional.																				
Meta del Objetivo:	Garantizar la adopción en todos los niveles de decisiones inclusivas, participativas y representativas que respondan a las necesidades																				
Módulo de la GDM:	Desarrollo Social																				
Indicador:	Grupos vulnerables																				
Alineación transversal:	<table border="1"> <thead> <tr> <th>Numero de componente y/o actividad</th> <th>SIPINNA</th> <th>Numero de componente y/o actividad</th> <th>Innovación</th> <th>Numero de componente y/o actividad</th> </tr> </thead> <tbody> <tr> <td>5</td> <td></td> <td></td> <td></td> <td></td> </tr> <tr> <td>10</td> <td></td> <td></td> <td></td> <td></td> </tr> <tr> <td>3</td> <td></td> <td></td> <td></td> <td></td> </tr> </tbody> </table>	Numero de componente y/o actividad	SIPINNA	Numero de componente y/o actividad	Innovación	Numero de componente y/o actividad	5					10					3				
Numero de componente y/o actividad	SIPINNA	Numero de componente y/o actividad	Innovación	Numero de componente y/o actividad																	
5																					
10																					
3																					

Elaboró
L.E.M. Arian Cruz Oliveira
 Coordinador de Programas Sociales

Revisó
Ing. Diego Nicolás Ordaz Castillo
 Director de Desarrollo Social

Autorizó
M.I.EF. Kujén Escalante Méndez
 Secretario de Desarrollo Humano y Social



Presidencia Municipal de Pachuca de Soto
Secretaría de Planeación y Evaluación

Matriz de Indicadores para Resultados

Datos del Programa	
Secretaría o Instituto a cargo:	1500 Secretaría de Desarrollo Humano y Social
Unidad responsable:	1520 Dirección de Desarrollo Social
Nombre del Programa:	SD03 Jornadas Pachuca Ciudad de Derechos

Matriz de Indicadores para Resultados						
Nivel	Objetivos	Indicadores	Fuentes de información	Medios de verificación	Supuestos	
Fin	Lograr que la ciudad de Pachuca brinde programas sociales a las personas de población prioritaria	Número de personas que tienen rezago social y pobreza en Pachuca.	INEGI, CONEVAL.	Informe anual sobre la situación de pobreza y rezago social en Hidalgo.	Las condiciones políticas y económicas permitan que los gobiernos municipales generen un catálogo de programas sociales para disminuir el rezago y pobreza de la ciudad.	
	Propósito	Conocimiento sobre atención y necesidades de las poblaciones prioritarias	Número de personas atendidas desde los programas que ofrecen programas sociales.	Información estadística sobre población de atención prioritaria.	Evidencia fotográfica. Expedientes.	Se genere la vinculación y coordinación adecuada con los programas que ofrece Gobierno Estatal, así como la gestión con otras instancias públicas, privadas u Organizaciones de la Sociedad Civil.
Componentes	C.1.	Programas Sociales para la ciudadanía.	I.1.1. Número de gestiones realizadas	Información estadística sobre población de atención prioritaria.	Evidencia fotográfica. Expedientes.	Se cuenta con un catálogo de programas sociales para la población prioritaria de Pachuca.
	C.2.	Sensibilización en temas de derechos humanos para servidores públicos en Pachuca.	I.2.1. Número de capacitaciones brindadas	Información estadística sobre población de atención prioritaria.	Oficios de solicitud. Evidencia fotográfica	El personal del ayuntamiento se capacite y brinde atención incluyente en todos los espacios
Actividades	A.1.1.	Vinculación con programas sociales estatales y federales	Número de colectivos establecidos	Organizaciones y agrupaciones de la SC	Evidencia fotográfica, publicaciones en redes sociales, reconocimientos otorgados.	Variedad de grupos organizados sin registro en OSC
	A.1.2.	Gestión de programas sociales para brindar a la población prioritaria de Pachuca	Número de conocimientos de colectivos	Organizaciones y agrupaciones de la SC	Lista de capacitaciones ofrecidas por cada organización	Interés de las distintas organizaciones en capacitarse y conocer más de otros sectores de la población
Actividades	A.2.1.	Capacitaciones en temas de derechos humanos.	Número de capacitaciones enfocadas en derechos humanos.	C2 Registros e informes generados por la administración pública municipal	Memoria fotográfica y notas informativas	Apertura de las autoridades a fortalecer la agenda de las poblaciones prioritarias
	A.2.2.	Capacitaciones para la atención a personas de población prioritaria.	Número de capacitaciones enfocadas a la atención de personas de población prioritaria	Registros e informes generados por la administración pública municipal	Memoria fotográfica y notas informativas	Apertura de las autoridades a fortalecer la agenda de las poblaciones prioritarias

Elaboró
L.E.M. Alan Cruz Olvera
Coordinador de Programas Sociales

Revisó
Ing. Diego Nicolás Ordaz Castillo
Director de Desarrollo Social

Autorizó
M.I.E.F. Rubén Escalante Méndez
Secretario de Desarrollo Humano y Social



Presidencia Municipal de Pachuca de Soto
Secretaría de Planeación y Evaluación

Ficha de Indicador Fin 2023

Datos del Programa		
Secretaría o Instituto a cargo:	1500	Secretaría de Desarrollo Humano y Social
Unidad responsable:	1520	Dirección de Desarrollo Social
Programa:	SD03	Jornadas Pachuca Ciudad de Derechos
Definición del Programa:	Integración de talleres de sensibilización y capacitaciones en temas de población prioritaria para promover un trato digno y basado en derechos humanos.	
Beneficiarios del Programa:	92270	Personas pertenecientes a la población prioritaria en el municipio de Pachuca.
Alineación al PMD, Eje:	3	Pachuca con bienestar social, humana, igualitaria y con valores
Objetivo Estratégico:	3.1.	Desarrollo Social e Integral
Objetivo General:	3.1.A.	Bindar un trato digno, equitativo y basado en derechos humanos en todas las instancias del ayuntamiento
Acción Estratégica:	3.1.A.10	Fortalecer la equidad en el trato a la ciudadanía

Datos de Identificación del Indicador			
Nombre del Fin:	Lograr que la ciudad de Pachuca brinde programas sociales a las personas de población prioritaria		
Nombre del Indicador:	Número de personas que tienen rezago social y pobreza en Pachuca.		
Definición del indicador:	Indicador que medirá el número de personas que tienen rezago social y pobreza en el municipio		
Tipo de Indicador:	Estratégico	X	Gestión
Dimensión a Medir:	Eficacia	X	Eficiencia
	Calidad		Economía
Sentido del indicador:	Ascendente	X	Descendente

Datos del Indicador			
Fórmula:	NPTRSP = PTRSPP1 + PTRSPP2 + ... PTRSPPn		
Variables:	NPTRSP = Número de Personas que Tienen Rezago Social y Pobreza en Pachuca PTRSPP = Personas Que Tienen Rezago Social y Pobreza en Pachuca		
Unidad de medida (variables):	Personas que tienen rezago social y pobreza en Pachuca		
Medios de verificación:	Informe anual sobre la situación de pobreza y rezago social en Hidalgo.		
Unidad de medida del resultado:	Número		
Frecuencia de medición:	Anual		Período de cumplimiento: Anual
Semafización:	Verde:	>66.66	Línea base: 0
	Amarillo:	<66.66	
	Rojo:	<33.33	Meta: 156

Elaboró

L.E.M. Arlan Cruz Olivera
Coordinador de Programas Sociales

Revisó

Ing. Diego Nicolás Ordaz Castillo
Director de Desarrollo Social

Autorizó

M.I.E.F. Rubén Escalante Méndez
Secretario de Desarrollo Humano y Social



Presidencia Municipal de Pachuca de Soto
Secretaría de Planeación y Evaluación

Ficha de Indicador Propósito 2023

Datos del Programa		
Secretaría o Instituto a cargo:	1500	Secretaría de Desarrollo Humano y Social
Unidad responsable:	1520	Dirección de Desarrollo Social
Programa:	SD03	Jornadas Pachuca Ciudad de Derechos
Definición del Programa:	Integración de talleres de sensibilización y capacitaciones en temas de población prioritaria	
Beneficiarios del Programa:	92270	Personas pertenecientes a la población prioritaria en el municipio de Pachuca.
Alineación al PMD, Eje:	3	Pachuca con bienestar social, humana, igualitaria y con valores
Objetivo Estratégico:	3.1.	Desarrollo Social e Integral
Objetivo General:	3.1.A.	Brindar un trato digno, equitativo y basado en derechos humanos en todas las instancias del ayuntamiento
Acción Estratégica:	3.1.A.10	Fortalecer la equidad en el trato a la ciudadanía

Datos de Identificación del Indicador			
Nombre del Propósito:	Conocimiento sobre atención y necesidades de las poblaciones prioritarias		
Nombre del Indicador:	Número de personas atendidas desde los programas que ofrecen programas sociales.		
Definición del indicador:	Este indicador medirá el número de personas atendidas desde los programas que ofrecen programas sociales dentro del periodo que se reporta		
Tipo de Indicador:	Estratégico	X	Gestión
Dimensión a Medir:	Eficacia	X	Eficiencia
	Calidad		Economía
Sentido del indicador:	Ascendente	X	Descendente

Datos del Indicador			
Fórmula:	NPAPOPS= PAPOPS1 + PAPOPS2 + ... PAPOPSn		
Variables:	NPAPOPS= Suma de personas atendidas desde los programas que ofrecen programas sociales PAPOPS= Personas atendidas desde los programas que ofrecen programas sociales		
Unidad de medida (variables):	Personas atendidas		
Medios de verificación:	Evidencia fotográfica. Expedientes.		
Unidad de medida del resultado:	Número		
Frecuencia de medición:	Anual		Período de cumplimiento: Anual
Semafización:	Verde:	>66.66	Línea base: 0
	Amarillo:	<66.66	
	Rojo:	<33.33	Meta: 156

Elaboró

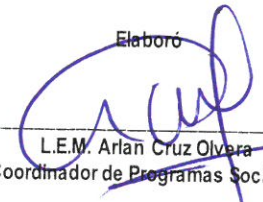

L.E.M. Arlan Cruz Olivera
Coordinador de Programas Sociales

Revisó



Ing. Diego Nicolás Ordaz Castillo
Director de Desarrollo Social

Autorizó



M.I.E.F. Rubén Escalante Méndez
Secretario de Desarrollo Humano y Social



Presidencia Municipal de Pachuca de Soto

Secretaría de Planeación y Evaluación

Ficha de Indicador 2023

Datos del Programa		
Secretaría o Instituto a cargo:	1500	Secretaría de Desarrollo Humano y Social
Unidad responsable:	1520	Dirección de Desarrollo Social
Programa:	SD03	Jornadas Pachuca Ciudad de Derechos
Definición del Programa:	Integración de talleres de sensibilización y capacitaciones en temas de población prioritaria para promover un trato digno y basado en derechos humanos.	
Beneficiarios del Programa:	92270	Personas pertenecientes a la población prioritaria en el municipio de Pachuca.
Alineación al PMD, Eje:	3	Pachuca con bienestar social, humana, igualitaria y con valores
Objetivo Estratégico:	3.1.	Desarrollo Social e Integral
Objetivo General:	3.1.A.	Bindar un trato digno, equitativo y basado en derechos humanos en todas las instancias del ayuntamiento
Acción Estratégica:	3.1.A.10	Fortalecer la equidad en el trato a la ciudadanía

Datos de Identificación del Indicador			
Nombre del Componente:	C.1.	Programas Sociales para la ciudadanía.	
Nombre del Indicador:	I.1.1.	Número de gestiones realizadas	
Definición del indicador:	Cumplimiento a las gestiones y acciones realizadas para acercar los programas sociales a la población prioritaria		
Tipo de Indicador:	Estratégico		Gestión X
Dimensión a Medir:	Eficacia	X	Eficiencia
	Calidad		Economía
Sentido del indicador:	Ascendente	X	Descendente

Datos del Indicador			
Fórmula:	NGR=NPA+NPPP		
Variables:	NGR=Número de Gestiones Realizadas NPA=Número de Personas Atendidas NPPP= Número Personas de Población Prioritaria		
Unidad de medida (variables):	Número de Personas		
Medios de verificación:	Evidencia fotográfica. Expedientes.		
Unidad de medida del resultado:	Número		
Frecuencia de medición:	Trimestral	Período de cumplimiento: Anual	
Semaforización:	Verde:	>66.66	Línea base: 120
	Amarillo:	<66.66	Meta: 120
	Rojo:	<33.33	

Elaboró

L.E.M. Arán Cruz Olvera
Coordinador de Programas Sociales

Revisó

Ing. Diego Nicolás Ordáz Castillo
Director de Desarrollo Social

Autorizó

M.I.E.F. Ruben Escalante Méndez
Secretario de Desarrollo Humano y Social



Presidencia Municipal de Pachuca de Soto
Secretaría de Planeación y Evaluación

Ficha de Indicador Actividad 2023

Datos del Programa		
Secretaría o Instituto a cargo:	1500	Secretaría de Desarrollo Humano y Social
Unidad responsable:	1520	Dirección de Desarrollo Social
Programa:	SD03	Jornadas Pachuca Ciudad de Derechos
Definición del Programa:	Integración de talleres de sensibilización y capacitaciones en temas de población prioritaria para promover un trato digno y basado en derechos humanos.	
Beneficiarios del Programa:	92270	Personas pertenecientes a la población prioritaria en el municipio de Pachuca.
Alineación al PMD, Eje:	3	Pachuca con bienestar social, humana, igualitaria y con valores
Objetivo Estratégico:	3.1.	Desarrollo Social e Integral
Objetivo General:	3.1.A.	Bindar un trato digno, equitativo y basado en derechos humanos en todas las instancias del ayuntamiento
Acción Estratégica:	3.1.A.10	Fortalecer la equidad en el trato a la ciudadanía

Datos de Identificación del Indicador				
Nombre de la Actividad	A.1.1.	Vinculación con programas sociales estatales y federales		
Nombre del Indicador:	Número de colectivos establecidos			
Definición del indicador:	Indicador que cuantificara a los colectivos establecidos			
Tipo de Indicador:	Estratégico		Gestión	X
Dimensión a Medir:	Eficacia	X	Eficiencia	
	Calidad		Economía	
Sentido del indicador:	Ascendente	X	Descendente	

Datos del Indicador				
Fórmula:	NCE= CE1+CE2+...CEn			
Variables:	NCE= Suma de los Colectivos Establecidos dentro del periodo que se reporta CE=Colectivos Establecidos			
Unidad de medida (variables):	Colectivos establecidos			
Medios de verificación:	Evidencia fotográfica, publicaciones en redes sociales, reconocimientos otorgados.			
Unidad de medida del resultado:	Número			
Frecuencia de medición:	Mensual		Período de cumplimiento: Anual	
Semafización:	Verde:	>66.66	Línea base:	60
	Amarillo:	<66.66	Meta:	60.00
	Rojo:	<33.33		

Elaboró

L.E.M. Arián Cruz Olivera
Coordinador de Programas Sociales

Revisó

Ing. Diego Nicolás Ordaz Castillo
Director de Desarrollo Social

Autorizó

M.I.E.F. Rubén Escalante Méndez
Secretario de Desarrollo Humano y Social



Presidencia Municipal de Pachuca de Soto
Secretaría de Planeación y Evaluación

Ficha de Indicador Actividad 2023

Datos del Programa		
Secretaría o Instituto a cargo:	1500	Secretaría de Desarrollo Humano y Social
Unidad responsable:	1520	Dirección de Desarrollo Social
Programa:	SD03	Jornadas Pachuca Ciudad de Derechos
Definición del Programa:	Integración de talleres de sensibilización y capacitaciones en temas de población prioritaria para promover un trato digno y basado en derechos humanos.	
Beneficiarios del Programa:	92270	Personas pertenecientes a la población prioritaria en el municipio de Pachuca.
Alineación al PMD, Eje:	3	Pachuca con bienestar social, humana, igualitaria y con valores
Objetivo Estratégico:	3.1.	Desarrollo Social e Integral
Objetivo General:	3.1.A.	Brindar un trato digno, equitativo y basado en derechos humanos en todas las instancias del ayuntamiento
Acción Estratégica:	3.1.A.10	Fortalecer la equidad en el trato a la ciudadanía

Datos de Identificación del Indicador			
Nombre de la Actividad	A.1.2.	Gestión de programas sociales para brindar a la población prioritaria de Pachuca	
Nombre del Indicador:	Número de conocimientos de colectivos		
Definición del indicador:	Distintos conocimientos de colectivos		
Tipo de Indicador:	Estratégico		Gestión
Dimensión a Medir:	Eficacia	X	Eficiencia
	Calidad		Economía
Sentido del indicador:	Ascendente	x	Descendente

Datos del Indicador			
Fórmula:	NCC= CC1+CC2+...CCn		
Variables:	NCC= Suma de las Capacitaciones a los Colectivos dentro del Periodo que se reporta CC= Conocimiento de Colectivos		
Unidad de medida (variables):	Conocimientos de Colectivos		
Medios de verificación:	Evidencia fotográfica, publicaciones en redes sociales, reconocimientos otorgados.		
Unidad de medida del resultado:	Número		
Frecuencia de medición:	Mensual	Período de cumplimiento: Anual	
Semafización:	Verde:	>66.66	Línea base: 60
	Amarillo:	<66.66	
	Rojo:	<33.33	Meta: 60.00

Elaboró

L.E.M. Arlan Cruz Olivera
Coordinador de Programas Sociales

Revisó

Ing. Diego Nicolás Ordaz Castillo
Director de Desarrollo Social

Autorizó

M.I.E.F. Rubén Escalante Méndez
Secretario de Desarrollo Humano y Social



Presidencia Municipal de Pachuca de Soto

Secretaría de Planeación y Evaluación

Ficha de Indicador 2023

Datos del Programa		
Secretaría o Instituto a cargo:	1500	Secretaría de Desarrollo Humano y Social
Unidad responsable:	1520	Dirección de Desarrollo Social
Programa:	SD03	Jornadas Pachuca Ciudad de Derechos
Definición del Programa:	Integración de talleres de sensibilización y capacitaciones en temas de población prioritaria para promover un trato digno y basado en derechos humanos.	
Beneficiarios del Programa:	92270	Personas pertenecientes a la población prioritaria en el municipio de Pachuca.
Alineación al PMD, Eje:	3	Pachuca con bienestar social, humana, igualitaria y con valores
Objetivo Estratégico:	3.1.	Desarrollo Social e Integral
Objetivo General:	3.1.A.	Bindar un trato digno, equitativo y basado en derechos humanos en todas las instancias del ayuntamiento
Acción Estratégica:	3.1.A.10	Fortalecer la equidad en el trato a la ciudadanía

Datos de Identificación del Indicador			
Nombre del Componente:	C.2.	Sensibilización en temas de derechos humanos para servidores públicos en	
Nombre del Indicador:	I.2.1.	Número de capacitaciones brindadas	
Definición del indicador:	El número de capacitaciones brindadas, asegurar espacios de atención más sensibles y de mayor inclusión		
Tipo de Indicador:	Estratégico		Gestión X
Dimensión a Medir:	Eficacia	X	Eficiencia
	Calidad		Economía
Sentido del indicador:	Ascendente	X	Descendente

Datos del Indicador			
Fórmula:	NCB=NCDH+NCAPP		
Variables:	NC=Número de Capacitaciones Brindadas NCDH=Número de Capacitaciones en Derechos Humanos NCAPP= Número de Capacitaciones de Atención a Población Prioritaria		
Unidad de medida (variables):	Acciones Distintivas		
Medios de verificación:	Oficios de solicitud. Evidencia fotográfica		
Unidad de medida del resultado:	Número		
Frecuencia de medición:	Trimestral	Período de cumplimiento: Anual	
Semafización:	Verde:	>66.66	Línea base: 30
	Amarillo:	<66.66	
	Rojo:	<33.33	Meta: 36.00

Elaboró

L.E.M. Arián Cruz Olvera
Coordinador de Programas Sociales

Revisó

Ing. Diego Nicolás Ordaz Castillo
Director de Desarrollo Social

Autorizó

M.I.E.F. Rubén Escalante Méndez
Secretario de Desarrollo Humano y Social



Presidencia Municipal de Pachuca de Soto
Secretaría de Planeación y Evaluación

Ficha de Indicador Actividad 2023

Datos del Programa		
Secretaría o Instituto a cargo:	1500	Secretaría de Desarrollo Humano y Social
Unidad responsable:	1520	Dirección de Desarrollo Social
Programa:	SD03	Jornadas Pachuca Ciudad de Derechos
Definición del Programa:	Integración de talleres de sensibilización y capacitaciones en temas de población prioritaria para promover un trato digno y basado en derechos humanos.	
Beneficiarios del Programa:	92270	Personas pertenecientes a la población prioritaria en el municipio de Pachuca.
Alineación al PMD, Eje:	3	Pachuca con bienestar social, humana, igualdad y con valores
Objetivo Estratégico:	3.1.	Desarrollo Social e Integral
Objetivo General:	3.1.A.	Bindar un trato digno, equitativo y basado en derechos humanos en todas las instancias del ayuntamiento
Acción Estratégica:	3.1.A.10	Fortalecer la equidad en el trato a la ciudadanía

Datos de Identificación del Indicador				
Nombre de la Actividad	A.2.1.	Capacitaciones en temas de derechos humanos.		
Nombre del Indicador:	Número de capacitaciones enfocadas en derechos humanos.			
Definición del indicador:	Indicador que medirá el número de capacitaciones de derechos humanos dentro del periodo que se reporta			
Tipo de Indicador:	Estratégico		Gestión	X
Dimensión a Medir:	Eficacia	X	Eficiencia	
	Calidad		Economía	
Sentido del indicador:	Ascendente	X	Descendente	

Datos del Indicador				
Fórmula:	NAG= AG1+AG2+...Agn			
Variables:	NAG= Suma de los Acuerdos Generados dentro del periodo que se reporta AG= Acuerdos Generados			
Unidad de medida (variables):	Capacitaciones realizadas			
Medios de verificación:	Memoria fotográfica y notas informativas			
Unidad de medida del resultado:	Número			
Frecuencia de medición:	Mensual	Período de cumplimiento: Anual		
Semafización:	Verde:	>66.66	Línea base:	15
	Amarillo:	<66.66	Meta:	17.00
	Rojo:	<33.33		

Elaboró

L.E.M. Arlan Cruz Olvera
Coordinador de Programas Sociales

Revisó

Ing. Diego Nicolás Ordaz Castillo
Director de Desarrollo Social

Autorizó

M.I.E.F. Rubén Escalante Méndez
Secretario de Desarrollo Humano y Social



Presidencia Municipal de Pachuca de Soto
Secretaría de Planeación y Evaluación

Ficha de Indicador Actividad 2023

Datos del Programa		
Secretaría o Instituto a cargo:	1500	Secretaría de Desarrollo Humano y Social
Unidad responsable:	1520	Dirección de Desarrollo Social
Programa:	SD03	Jornadas Pachuca Ciudad de Derechos
Definición del Programa:	Integración de talleres de sensibilización y capacitaciones en temas de población prioritaria para promover un trato digno y basado en derechos humanos.	
Beneficiarios del Programa:	92270	Personas pertenecientes a la población prioritaria en el municipio de Pachuca.
Alineación al PMD, Eje:	3	Pachuca con bienestar social, humana, igualitaria y con valores
Objetivo Estratégico:	3.1.	Desarrollo Social e Integral
Objetivo General:	3.1.A.	Bindar un trato digno, equitativo y basado en derechos humanos en todas las instancias del ayuntamiento
Acción Estratégica:	3.1.A.10	Fortalecer la equidad en el trato a la ciudadanía

Datos de Identificación del Indicador			
Nombre de la Actividad	A.2.2.	Capacitaciones para la atención a personas de población prioritaria.	
Nombre del Indicador:	Número de capacitaciones enfocadas a la atención de personas de población prioritaria		
Definición del indicador:	Indicador que medirá el número de fechas y efemérides conmemoradas		
Tipo de Indicador:	Estratégico		Gestión X
Dimensión a Medir:	Eficacia	X	Eficiencia
	Calidad		Economía
Sentido del indicador:	Ascendente	X	Descendente

Datos del Indicador			
Fórmula:	$NFEC = (NFC1 + NFC2 + \dots + NFCn) + (NEC1 + NEC2 + \dots + NECn)$		
Variables:	NFEC= Suma de las Fechas y Efemérides Conmemoradas dentro del periodo que se reporta NFC= Número de Fechas Conmemoradas NEC= Número de Efemérides Conmemoradas		
Unidad de medida (variables):	Capacitaciones realizadas		
Medios de verificación:	Memoria fotográfica y notas informativas		
Unidad de medida del resultado:	Número		
Frecuencia de medición:	Mensual	Período de cumplimiento: Anual	
Semaforización:	Verde:	>66.66	Línea base: 15
	Amarillo:	<66.66	Meta: 16.00
	Rojo:	<33.33	

Elaboró

L.E.M. Arlan Cruz Olivera
Coordinador de Programas Sociales

Revisó

Ing. Diego Nicolás Ordaz Castillo
Director de Desarrollo Social

Autorizó

M.I.E.F. Rubén Escalante Méndez
Secretario de Desarrollo Humano y Social



Presidencia Municipal de Pachuca de Soto
Secretaría de Planeación y Evaluación

Formato de Calendarización por Programa 2023

Secretaría o Instituto a cargo:	1500	Secretaría de Desarrollo Humano y Social
Unidad responsable:	1520	Dirección de Desarrollo Social
Programa:	SD03	Jornadas Pachuca Ciudad de Derechos
Definición del Programa:	Integración de talleres de sensibilización y capacitaciones en temas de población prioritaria para promover un trato digno y basado en derechos humanos.	
Beneficiarios del Programa:	92270	Personas pertenecientes a la población prioritaria en el municipio de Pachuca.

Presupuesto asignado por Programa: \$ 108,200.00

Calendarización de las Metas Anuales y Avance Programado

Nivel	Objetivos	Nombre del indicador	Unidad de medida	Enero	Febrero	Marzo	Abril	Mayo	Junio	Julio	Agosto	Septiembre	Octubre	Noviembre	Diciembre	Acumulado
Fin	Lograr que la ciudad de Pachuca brinde programas sociales a las personas de población prioritaria	Número de personas que tienen rezago social y pobreza en Pachuca	Personas que tienen rezago social y pobreza en Pachuca	0	0	0	0	0	0	0	0	0	0	0	156	156
Propósito	Conocimiento sobre atención y necesidades de las poblaciones prioritarias	Número de personas atendidas desde los programas que ofrecen programas sociales.	Personas atendidas	0	0	0	0	0	0	0	0	0	0	0	156	156
C.1.	Programas Sociales para la ciudadanía.	Número de gestiones realizadas	Número de Personas	10	10	10	10	10	10	10	10	10	10	10	10	120
C.2.	Sensibilización en temas de derechos humanos para servidores públicos en Pachuca.	Número de capacitaciones brindadas	Acciones Distintivas	3	3	3	3	3	3	3	3	3	3	3	3	36
A.1.1.	Vinculación con programas sociales estatales y federales	Número de colectivos establecidos	Colectivos Establecidos	5	5	5	5	5	5	5	5	5	5	5	5	60
A.1.2.	Gestión de programas sociales para brindar a la población prioritaria de Pachuca	Número de conocimientos de colectivos	Conocimiento de Colectivos	5	5	5	5	5	5	5	5	5	5	5	5	60
A.2.1.	Capacitaciones en temas de derechos humanos.	Número de capacitaciones enfocadas en derechos humanos.	Capacitaciones realizadas	1	2	1	1	2	1	2	2	2	1	1	1	17
A.2.2.	Capacitaciones para la atención a personas de población prioritaria.	Número de capacitaciones enfocadas a la atención de personas de población prioritaria	Capacitaciones realizadas	1	2	1	1	2	1	2	1	2	1	1	1	16

Elaboró
L. E. M. A. C. O. V. O. R. A.
Coordinadora de Programas Sociales

Revisó
Ing. Diego Nicolás Ochoa-Castillo
Director de Desarrollo Social

Autorizó
M. J. F. Rubén Escalante Méndez
Secretario de Desarrollo Humano y Social