



Secretaría de Planeación y Evaluación
Dirección de Planeación, Evaluación y Proyectos Estratégicos

Matriz de Indicadores para Resultados 2021
Diagnóstico del Problema

Datos del Proyecto

Secretaría o Instituto a cargo:	1500	Secretaría de Desarrollo Humano y Social.
Unidad responsable de la elaboración:	1520	Dirección de Desarrollo Social.
Proyecto:	SD02	Pachuca incluyente para todas las familias.

INDICADORES DE REFERENCIA

De acuerdo a datos arrojados por el INEGI en 2020 en el municipio de Pachuca de Soto Hidalgo, se cuenta con una población de 314,331 habitantes; de los cuales 204,349 son personas de 15 a 59 años; y de acuerdo al IMIP 376 colonias y barrios.

POBLACION O AREA DE ENFOQUE POTENCIAL

La población objetivo es de 49,600 habitantes que disfruten y se benefician del servicio que se proporciona a través de los programas.

POBLACION O AREA DE ENFOQUE OBJETIVO

De acuerdo a los datos de los Indicadores de Referencia se hace mención que a través del Programa Pachuca incluyente para todas las familias se pretende abarcar una población del 15% brindando servicio a más de 100 barrios y colonias del Municipio de Pachuca; así como llevar dicho programa a 15 colonias.

DEFINICION DEL PROBLEMA

En el municipio de Pachuca, los barrios y colonias carecen de espacios de sano esparcimiento; por lo que hay deficiencia de programas artístico-culturales en las zonas marginadas del municipio así como zonas rurales.

PROPUESTA DE INTERVENCION

Generar espacios de sano esparcimiento a través de programas artísticos-culturales directamente en los barrios y colonias del municipio de Pachuca, llevando diversión y magia impulsando los talentos artísticos; así como en el Centro Cultural El Reloj y Parque Hidalgo.

IDENTIFICACION DE RIESGOS ASOCIADOS A LA EJECUCION DEL PROYECTO

*ÁREAS DE ENFOQUE: Se hace referencia a un área geográfica por no poder definir como poblaciones.

Elaboró

L.C.C. Andrea Yutzill Puebla Rubiales

Revisó

L.C.C. Andrea Yutzill Puebla Rubiales

Autorizó

M.I.E.F. Ruben Escalante Méndez

Árbol de Problemas

Secretaría o Instituto a cargo:	1500	Secretaría de Desarrollo Humano y Social.
Unidad responsable de la	1520	Dirección de Desarrollo Social.
Proyecto:	SD02	Pachuca incluyente para todas las familias.

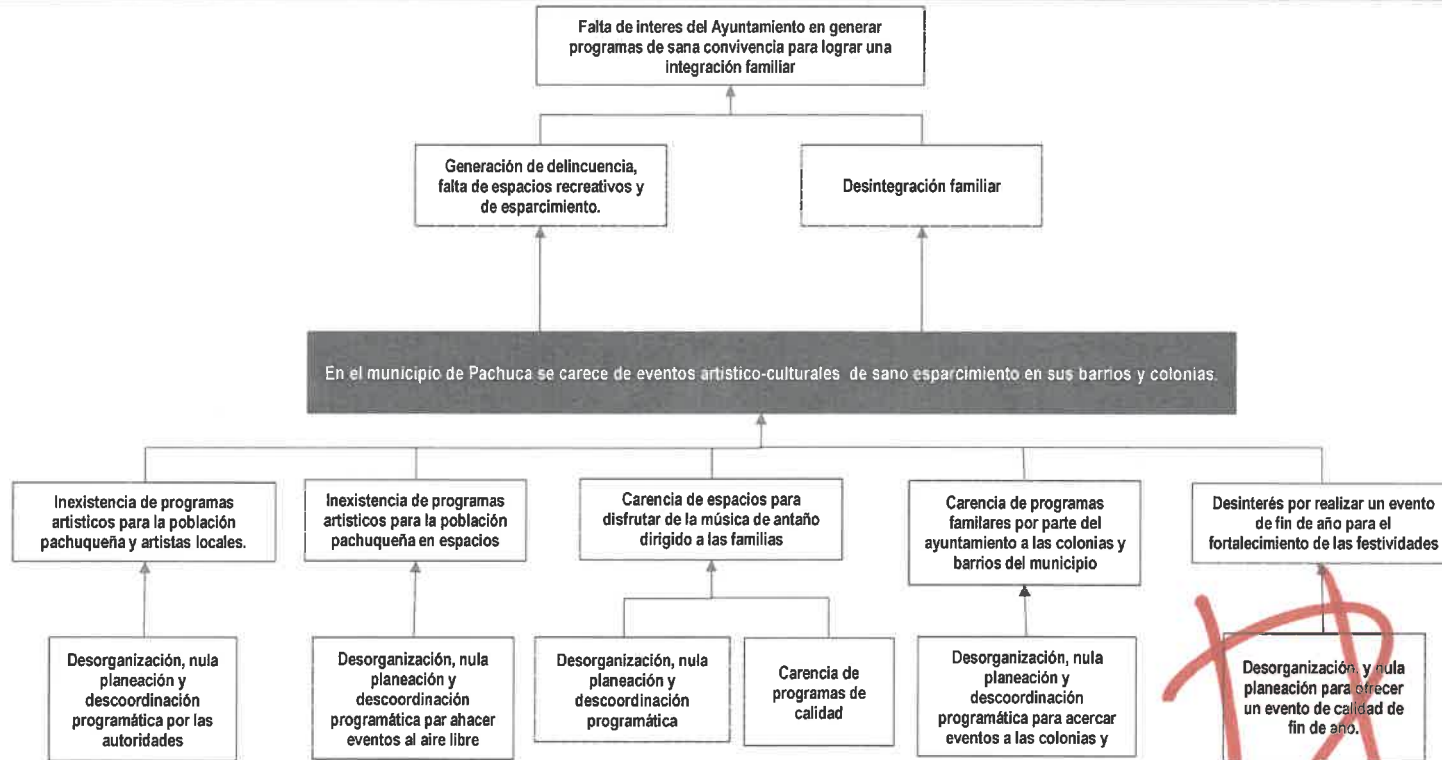

Elaboró
L.C.C. Andrea Yutzill Puebla Rubiales

Revisó
L.C.C. Andrea Yutzill Puebla Rubiales

Autorizó
M.I.E.F. Rubén Escalante Méndez

Árbol de Objetivos

Secretaría o Instituto a cargo:	1500	Secretaría de Desarrollo Humano y Social.
Unidad responsable de la	1520	Dirección de Desarrollo Social.
Proyecto:	SD02	Pachuca incluyente para todas las familias.

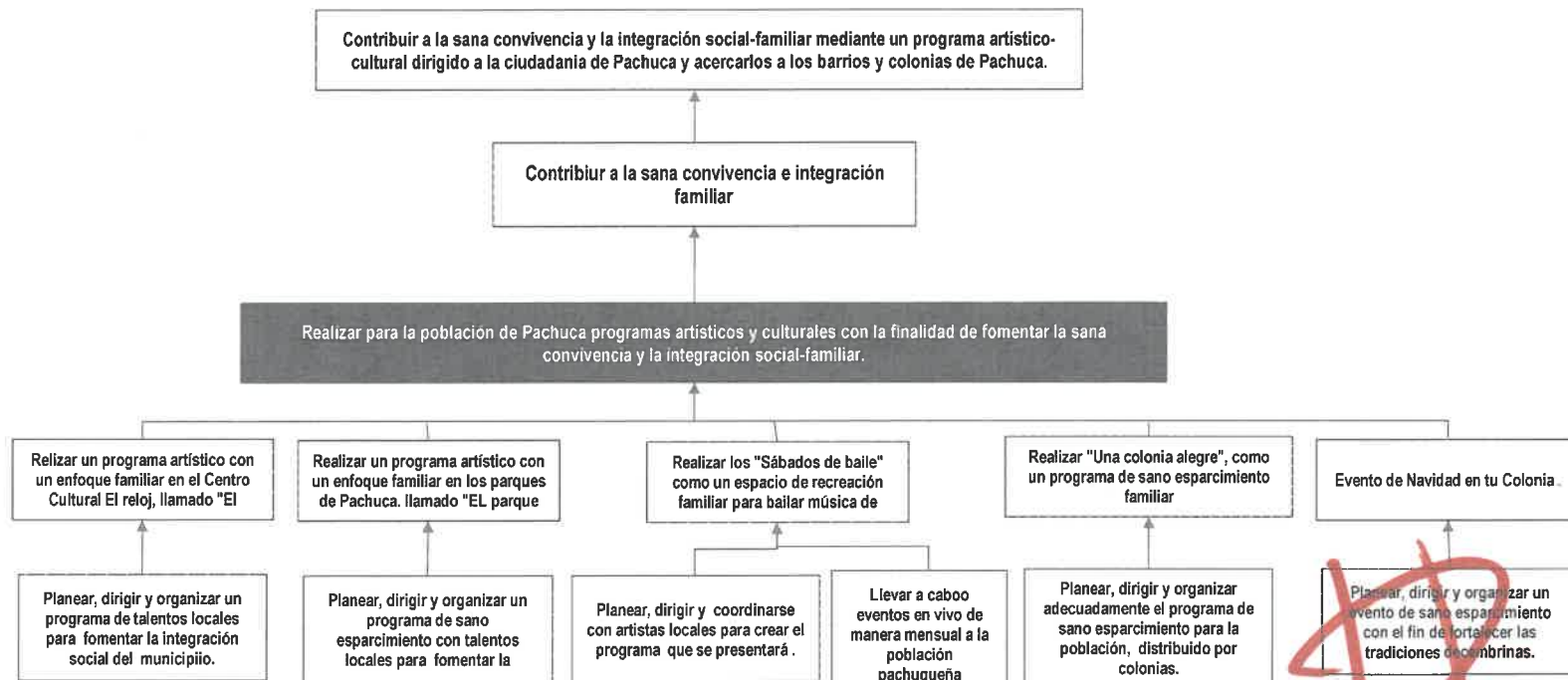

Elaboró
 L.C.C. Andrea Yuzilil Puebla Rubiales

Revisó
 L.C.C. Andrea Yuzilil Puebla Rubiales

Autorizó
 M. E. F. Rubén Escalante Méndez



Secretaría de Planeación y Evaluación
Dirección de Planeación, Evaluación y Proyectos Estratégicos
Matriz de Indicadores para Resultados 2021

Estructura Analítica del Programa Presupuestario

Secretaría o Instituto a cargo:	1500	Secretaría de Desarrollo Humano y Social.
Unidad responsable de la elaboración:	1520	Dirección de Desarrollo Social.
Proyecto:	SD02	Pachuca incluyente para todas las familias.

Problemática (Proviene del árbol del problema)	Solución (Proviene del árbol del objetivo)
Efectos	Fines
Generación de delincuencia, falta de espacios recreativos y de esparcimiento y desintegración familiar	Contribuir a la sana convivencia e integración familiar, a través de un programa artístico-cultural en los barrios y colonias del municipio de Pachuca.
Problema	Objetivo
Población objetivo	Población objetivo
204,349 personas de 15 a 59 años.	La población objetivo es de 49,600 habitantes que disfruten y se beneficien del servicio que se proporciona a través de los programas.
Descripción del problema	Descripción del resultado esperado
En el municipio de Pachuca, los barrios y colonias carecen de espacios de sano esparcimiento; por lo que hay deficiencia de programas artístico-culturales en las zonas marginadas del municipio así como zonas rurales	Apoyar a la generación de espacios de sana convivencia e integración familiar, propiciando un ambiente de diversión, a través de un programa artístico-cultural, impulsando y promoviendo talentos artísticos.
Magnitud (Línea base)	Magnitud (Resultado esperado)
Causas	Medios
Inexistencia de programas artísticos para la población pachuqueña y artistas locales.	C.1. Eventos "El centro de mi casa".
Desorganización, nula planeación y descoordinación programática por las autoridades municipales.	A.1.1. Planeación, programación y organización del evento.
Inexistencia de programas artísticos para la población pachuqueña en espacios abiertos.	C.2. Eventos "El parque de mi casa"-
Desorganización, nula planeación y descoordinación programática para hacer eventos al aire libre.	A.2.1 Planeación, programación y organización del evento.
Carencia de espacios para disfrutar de la música de antaño dirigido a las familias pachuqueñas.	C.3. Eventos "Sábado de baile".
Desorganización, nula planeación y descoordinación programática	A.3.1 Planeación, programación y organización del evento.
Carencia de programas de calidad.	A.3.2 Sesiones con grupos en vivo.
Carencia de programas familiares por parte del ayuntamiento a las colonias y barrios del municipio.	C.4. Evento "Una Colonia Alegre con tradición"
Desorganización, nula planeación y descoordinación programática para acercar eventos a las colonias y barrios.	A.4.1 Planeación, programación y realización de eventos en los barrios y colonias de pachuca
Desinterés por realizar un evento de fin de año para el fortalecimiento de las festividades decembrinas.	C.5. Evento "Navidad en tu Colonia".
Desorganización, y nula planeación para ofrecer un evento de calidad de fin de año.	A.5.1 Planeación, programación y realización de eventos en los barrios y colonias de pachuca.

Elaboró

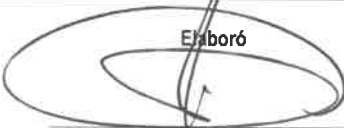

L.C.C. Andrea Yutzill Puebla Rubiales

Revisó

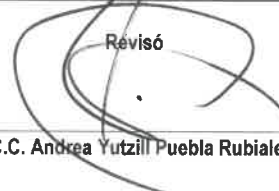

L.C.C. Andrea Yutzill Puebla Rubiales

Autorizó



M.J.E.P. Rubén Escalante Méndez

Matriz de Indicadores para Resultados 2021

Datos del Proyecto						
Secretaría o Instituto a cargo:	1500	Secretaría de Desarrollo Humano y Social.				
Unidad responsable de la elaboración:	1520	Dirección de Desarrollo Social.				
Nombre del Proyecto:	SD02	Pachuca incluyente para todas las familias.				
Definición del Proyecto:	Acercar a la población de Pachuca programas artísticos y culturales con la finalidad de fomentar la sana convivencia y la integración social-familiar.					
Beneficiarios del Proyecto:	49.600	Ciudadanía del municipio de Pachuca.				
Alineación al PMD, Eje:	3	Pachuca con bienestar social, humana, igualitaria y con valores				
Objetivo Estratégico:	3.1.	Desarrollo social e integral.				
Objetivo General:	3.1.A.	Impulsar el desarrollo integral de las familias mediante esquemas asistenciales que les permitan desarrollar sus propias habilidades para construir una sociedad más igualitaria, que brinde estabilidad y paz social.				
Acción Estratégica:	3.1.A.10	Fortalecer el tejido social a través de programas de participación entre el gobierno y la ciudadanía pachuqueña.				
Objetivo de los ODS:	 16	Promover sociedades justas, pacíficas e inclusivas				
Meta del Objetivo:	16,7	Garantizar la adopción en todos los niveles de decisiones inclusivas, participativas y representativas que respondan a las necesidades				
Modulo de la GDM:	8	Gobierno Abierto.				
Indicador:	8.2.	Participación ciudadana.				
Alineación transversal:	Perspectiva de Género	Número de componente y/o actividad	SIPPINNA:	Número de componente y/o actividad	Innovación	Número de componente y/o actividad

Elaboró

L.C.C. Andrea Yutzill Puebla Rubiales

Revisó

L.C.C. Andrea Yutzill Puebla Rubiales

Autorizó

M.J.E.F. Rubén Escalante Méndez



Secretaría de Planeación y Evaluación
Dirección de Planeación, Evaluación y Proyectos Estratégicos

Matriz de Indicadores para Resultados 2021

Datos del Proyecto

Secretaría o Instituto a cargo:	1500	Secretaría de Desarrollo Humano y Social.
Unidad responsable de la	1520	Dirección de Desarrollo Social.
Nombre del Proyecto:	SD02	Pachuca incluyente para todas las familias.

Matriz de Indicadores para Resultados

Nivel	Objetivos	Indicadores	Fuentes de información	Medios de verificación	Supuestos
Fin	Contribuir a la integración familiar y fortalecimiento del tejido social a través de la realización de eventos artísticos y culturales.	Porcentaje de ciudadanía que se benefician con la sana convivencia e integración social.	Archivo de información de la Dirección de Desarrollo Social.	Programaciones y evidencia fotográfica.	Que se presenten eventos de calidad.
Propósito	Acercar a la población de Pachuca programas artísticos y culturales con la finalidad de fomentar la sana convivencia y la integración social-familiar.	Porcentaje de ciudadanía que asisten a los programas artísticos y culturales.	Listas de asistencia de los participantes.	Programaciones y evidencia fotográfica.	Que las personas acudan a todos los eventos realizados.
Componentes	C.1. Eventos "El centro de mi casa"	Porcentaje de personas que asisten al evento.	Lista de asistencia de participantes.	Programaciones y evidencia fotográfica.	Que se cuente con los recursos humanos y materiales para generar una programación atractiva y de calidad, y la población asista a los eventos.
Componentes	C.2. Eventos "El parque de mi casa"	Porcentaje de personas que asisten al evento.	Lista de asistencia de participantes.	Programaciones y evidencia fotográfica.	Que se cuente con los recursos humanos y materiales para generar una programación atractiva y de calidad, y la población asista a los eventos.
Componentes	C.3. Eventos "Sábado de baile del recuerdo".	Porcentaje de personas que asisten al evento.	Lista de asistencia de participantes.	Programaciones y evidencia fotográfica.	Que se cuente con los recursos humanos y materiales para generar una programación atractiva y de calidad, y la población asista a los eventos.
Componentes	C.4 Eventos "Una colonia alegre con tradición".	Porcentaje de personas que asisten al evento.	Lista de asistencia de participantes.	Evidencia fotográfica.	Que se cuente con una excelente comunicación con los representantes de los barrios y colonias para tener adecuada difusión de los eventos.

Secretaría de Planeación y Evaluación
Dirección de Planeación, Evaluación y Proyectos Estratégicos

Matriz de Indicadores para Resultados 2021

Componentes	C.5 Eventos "Navidad en tu colonia".	Porcentaje de personas que asisten al evento.	Lista de asistencia de participantes.	Evidencia fotografica.	Que se cuente con los recursos humanos y materiales para realizar un evento de calidad.
C1					
Actividades	A.1.1. Planeación, programación y organización del evento.	Porcentaje de eventos realizados.	Cartelera. Lista de asistencia de participantes	Evidencia fotografica.	Que se cuente con los recursos humanos materiales y financieros.
C2					
Actividades	A.2.1. Planeación, programación y organización del evento.	Porcentaje de eventos realizados.	Cartelera. Lista de asistencia de participantes	Evidencia fotografica.	Que se cuente con los recursos humanos materiales y financieros.
C3					
Actividades	A.3.1. Planeación, programación y organización del evento.	Porcentaje de eventos realizados.	Cartelera. Lista de asistencia de participantes	Evidencia fotografica.	Que se cuente con los recursos humanos materiales y financieros.
Actividades	A.3.2. Sesiones con grupos en vivo.	Porcentaje de sesiones en vivo realizadas.	Cartelera. Lista de asistencia de participantes	Evidencia fotografica.	Que se cuente con recursos financieros.
C4					
Actividades	A.4.1. Planeación, programación y realización de eventos en los barrios y colonias de pachuca.	Porcentaje de eventos realizados.	Lista de asistencia de participantes.	Volantes, carteles, oficios, fotografías, lonas y la programación.	Que cuente con los recursos humanos materiales y financieros.
C5					
Actividades	A.5.1. Planeación, programación y realización de eventos en los barrios y colonias de pachuca.	Porcentaje de eventos realizados.	Lista de asistencia de participantes.	Volantes, carteles, oficios, fotografías, lonas y la programación.	Que cuente con los recursos humanos materiales y financieros.

Elaboró
L.C.C. Andrea Yutzil Puebla Rubiales

Revisó
L.C.C. Andrea Yutzil Puebla Rubiales

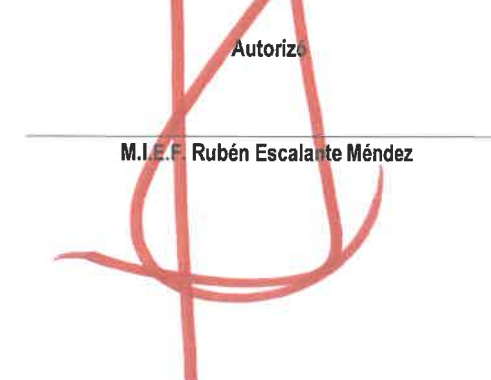
Autorizó
M.I.E.F. Rubén Escalante Méndez

Ficha de Indicador

Datos del Proyecto		
Secretaría o Instituto a cargo:	1500	Secretaría de Desarrollo Humano y Social.
Unidad responsable de la elaboración:	1520	Dirección de Desarrollo Social.
Proyecto:	SD02	Pachuca incluyente para todas las familias.
Definición del Proyecto:	Acercar a la población de Pachuca programas artísticos y culturales con la finalidad de fomentar la sana convivencia y la integración social-familiar.	
Beneficiarios del Proyecto:	49600	Ciudadanía del municipio de Pachuca.
Alineación al PMD, Eje:	3	Pachuca con bienestar social, humana, igualitaria y con valores
Objetivo Estratégico:	3.1.	Desarrollo social e integral.
Objetivo General:	3.1.A.	Impulsar el desarrollo integral de las familias mediante esquemas asistenciales que les permitan desarrollar sus propias habilidades para construir una sociedad más igualitaria, que brinde estabilidad y paz social.
Acción Estratégica:	3.1.A.10	Fortalecer el tejido social a través de programas de participación entre el gobierno y la ciudadanía pachuqueña.

Datos de Identificación del Indicador				
Nombre del Componente:	C.1. Eventos "El centro de mi casa"			
Nombre del Indicador:	Porcentaje de personas que asisten al evento.			
Tipo de Indicador:	Estratégico		Gestión	
Dimensión a Medir:	Eficacia	x	Eficiencia	
	Calidad		Economía	

Datos del Indicador			
Fórmula:	$PPAE = (NPPE / NPPE) * 100$		
Variables:	PPAE=Porcentaje de Personas que Asisten al Evento NPPE= Número de Personas que Asisten al Evento NPPE= Número de Personas Programadas al Evento		
Unidad de medida (variables):	Personas		
Medios de verificación:	Programaciones y evidencia fotográfica.		
Unidad de medida del resultado:	Porcentaje		
Frecuencia de medición:	Trimestral	Período de cumplimiento:	Anual
Semafización:	Verde:	>60	Línea base:
	Amarillo:	<60	
	Rojo:	<30	
			Año 2020

Elaboró

L.C.C. Andrea Yutzill Puebla Rubiales

Revisó

L.C.C. Andrea Yutzill Puebla Rubiales

Autorizó

M.I.E.F. Rubén Escalante Méndez

Ficha de Indicador

Datos del Proyecto		
Secretaría o Instituto a cargo:	1500	Secretaria de Desarrollo Humano y Social.
Unidad responsable de la elaboración:	1520	Dirección de Desarrollo Social.
Proyecto:	SD02	Pachuca incluyente para todas las familias.
Definición del Proyecto:	Acercar a la población de Pachuca programas artísticos y culturales con la finalidad de fomentar la sana convivencia y la integración social-familiar.	
Beneficiarios del Proyecto:	49600	Ciudadanía del municipio de Pachuca.
Alineación al PMD, Eje:	3	Pachuca con bienestar social, humana, igualitaria y con valores
Objetivo Estratégico:	3.1.	Desarrollo social e integral.
Objetivo General:	3.1.A.	Impulsar el desarrollo integral de las familias mediante esquemas asistenciales que les permitan desarrollar sus propias habilidades para construir una sociedad más igualitaria, que brinde estabilidad y paz social.
Acción Estratégica:	3.1.A.10	Fortalecer el tejido social a través de programas de participación entre el gobierno y la ciudadanía pachuqueña.

Datos de Identificación del Indicador				
Nombre del Componente:	C.2. Eventos "El parque de mi casa".			
Nombre del Indicador:	Porcentaje de personas que asisten al evento.			
Tipo de Indicador:	Estratégico		Gestión	
Dimensión a Medir:	Eficacia	x	Eficiencia	
	Calidad		Economía	

Datos del Indicador			
Fórmula:	$PPAE=(NPAE/NPPE)*100$		
VARIABLES:	PPAE=Porcentaje de Personas que Asisten al Evento NPAE= Número de Personas que Asisten al Evento NPPE= Número de Personas Programadas al Evento		
Unidad de medida (variables):	Personas		
Medios de verificación:	Programaciones y evidencia fotográfica		
Unidad de medida del resultado:	Porcentaje		
Frecuencia de medición:	Trimestral	Período de cumplimiento:	Anual
Semafización:	Verde:	>60	Línea base:
	Amarillo:	<60	
	Rojo:	<30	
			Año 2020

Elaboró



L.C.C. Andrea Yutzill Puebla Rubiales

Revisó

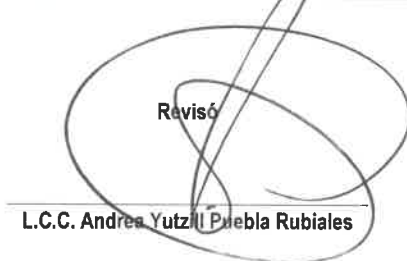

L.C.C. Andrea Yutzill Puebla Rubiales

Autorizó

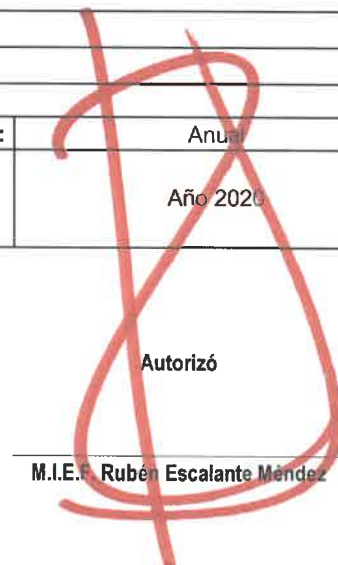

M.I.E.F. Rubén Escalante Méndez

Ficha de Indicador

Datos del Proyecto		
Secretaría o Instituto a cargo:	1500	Secretaria de Desarrollo Humano y Social.
Unidad responsable de la elaboración:	1520	Dirección de Desarrollo Social.
Proyecto:	SD02	Pachuca incluyente para todas las familias.
Definición del Proyecto:	Acercar a la población de Pachuca programas artísticos y culturales con la finalidad de fomentar la sana convivencia y la integración social-familiar.	
Beneficiarios del Proyecto:	49600	Ciudadanía del municipio de Pachuca.
Alineación al PMD, Eje:	3	Pachuca con bienestar social, humana, igualitaria y con valores
Objetivo Estratégico:	3.1.	Desarrollo social e integral.
Objetivo General:	3.1.A.	Impulsar el desarrollo integral de las familias mediante esquemas asistenciales que les permitan desarrollar sus propias habilidades para construir una sociedad más igualitaria, que brinde estabilidad y paz social.
Acción Estratégica:	3.1.A.10	Fortalecer el tejido social a través de programas de participación entre el gobierno y la ciudadanía pachuqueña.

Datos de Identificación del Indicador				
Nombre del Componente:	C.3. Eventos "Sábado de bailes del recuerdo"			
Nombre del Indicador:	Porcentaje de personas que asisten al evento.			
Tipo de Indicador:	Estratégico		Gestión	
Dimensión a Medir:	Eficacia	x	Eficiencia	
	Calidad		Economía	

Datos del Indicador			
Fórmula:	$PPAE = (NPPE / NPPE) * 100$		
Variables:	PPAE= Porcentaje de Personas que Asisten al Evento NPPE= Número de Personas que Asisten al Evento NPPE= Número de Personas Programadas al Evento		
Unidad de medida (variables):	Personas		
Medios de verificación:	Programaciones y evidencia fotográfica		
Unidad de medida del resultado:	Porcentaje		
Frecuencia de medición:	Trimestral	Período de cumplimiento:	Anual
Semafización:	Verde:	>60	Línea base:
	Amarillo:	<60	
	Rojo:	<30	
			Año 2020

Elaboró

L.C.C. Andrea Yutzil Puebla Rubiales

Revisó

L.C.C. Andrea Yutzil Puebla Rubiales

Autorizó

M.I.E.F. Ruben Escalante Méndez

Ficha de Indicador

Datos del Proyecto		
Secretaría o Instituto a cargo:	1500	Secretaría de Desarrollo Humano y Social.
Unidad responsable de la elaboración:	1520	Dirección de Desarrollo Social.
Proyecto:	SD02	Pachuca incluyente para todas las familias.
Definición del Proyecto:	Acercar a la población de Pachuca programas artísticos y culturales con la finalidad de fomentar la sana convivencia y la integración social-familiar.	
Beneficiarios del Proyecto:	49600	Ciudadanía del municipio de Pachuca.
Alineación al PMD, Eje:	3	Pachuca con bienestar social, humana, igualitaria y con valores
Objetivo Estratégico:	3.1.	Desarrollo social e integral.
Objetivo General:	3.1.A.	Impulsar el desarrollo integral de las familias mediante esquemas asistenciales que les permitan desarrollar sus propias habilidades para construir una sociedad más igualitaria, que brinde estabilidad y paz social.
Acción Estratégica:	3.1.A.10	Fortalecer el tejido social a través de programas de participación entre el gobierno y la ciudadanía pachuqueña.

Datos de Identificación del Indicador				
Nombre del Componente:	C.4. Eventos "Una Colonia Alegre con Tradición".			
Nombre del Indicador:	Porcentaje de personas que asisten al evento.			
Tipo de Indicador:	Estratégico		Gestión	
Dimensión a Medir:	Eficacia	X	Eficiencia	
	Calidad		Economía	

Datos del Indicador			
Fórmula:	$PPAE = (NPPE / NPPE) * 100$		
Variables:	PPAE=Porcentaje de Personas que Asisten al Evento NPPE= Número de Personas que Asisten al Evento NPPE= Número de Personas Programadas al Evento		
Unidad de medida (variables):	Personas		
Medios de verificación:	Programaciones y evidencia fotográfica		
Unidad de medida del resultado:	Porcentaje		
Frecuencia de medición:	Trimestral	Período de cumplimiento:	Anual
Semaforización:	Verde:	>60	Línea base: Año 2020
	Amarillo:	<60	
	Rojo:	<30	

Elaboró

L.C.C. Andrea Yutzil Puebla Rubiales

Revisó

L.C.C. Andrea Yutzil Puebla Rubiales

Autorizó

M.I.E.F. Rubén Escalante Méndez

Ficha de Indicador

Datos del Proyecto		
Secretaría o Instituto a cargo:	1500	Secretaría de Desarrollo Humano y Social.
Unidad responsable de la elaboración:	1520	Dirección de Desarrollo Social.
Proyecto:	SD02	Pachuca incluyente para todas las familias.
Definición del Proyecto:	Acercar a la población de Pachuca programas artísticos y culturales con la finalidad de fomentar la sana convivencia y la integración social-familiar.	
Beneficiarios del Proyecto:	49600	Ciudadanía del municipio de Pachuca.
Alineación al PMD, Eje:	3	Pachuca con bienestar social, humana, igualitaria y con valores
Objetivo Estratégico:	3.1.	Desarrollo social e integral.
Objetivo General:	3.1.A.	Impulsar el desarrollo integral de las familias mediante esquemas asistenciales que les permitan desarrollar sus propias habilidades para construir una sociedad más igualitaria, que brinde estabilidad y paz social.
Acción Estratégica:	3.1.A.10	Fortalecer el tejido social a través de programas de participación entre el gobierno y la ciudadanía pachuqueña.

Datos de Identificación del Indicador				
Nombre del Componente:	C.5. Eventos "Navidad en tu Colonia".			
Nombre del Indicador:	Porcentaje de personas que asisten al evento.			
Tipo de Indicador:	Estratégico		Gestión	
Dimensión a Medir:	Eficacia	X	Eficiencia	
	Calidad		Economía	

Datos del Indicador				
Fórmula:	$PPAE = (NPAE / NPPE) * 100$			
Variables:	PPAE= Porcentaje de Personas que Asisten al Evento NPAE= Número de Personas que Asisten al Evento NPPE= Número de Personas Programadas al Evento			
Unidad de medida (variables):	Personas			
Medios de verificación:	Programaciones y evidencia fotográfica			
Unidad de medida del resultado:	Porcentaje			
Frecuencia de medición:	Trimestral		Período de cumplimiento:	Anual
Semaforización:	Verde:	>60	Línea base:	Año 2020
	Amarillo:	<60		
	Rojo:	<30		

Elaboró

L.C.C. Andrea Yutzill Puebla Rubiales

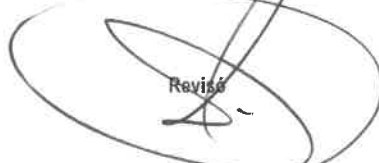
Revisó

L.C.C. Andrea Yutzill Puebla Rubiales

Autorizó

M.I.E.F. Ruben Escalante Méndez



**Secretaría de Planeación y Evaluación
Dirección de Planeación, Evaluación y Proyectos Estratégicos**

Formato de Calendarización por Proyecto

Secretaría o Instituto a cargo:	1500	Secretaría de Desarrollo Humano y Social.
Unidad responsable de la elaboración:	1520	Dirección de Desarrollo Social.
Proyecto:	SD02	Pachuca incluyente para todas las familias.
Definición del Proyecto:	Generar espacios de sana convivencia e integración familiar, que permitan disfrutar de un grato momento propiciando un ambiente de magia y diversión, a través de un programa artístico cultural, impulsando y promoviendo los talentos artísticos de Pachuca.	
Beneficiarios del Proyecto:	277.375	Pachuca incluyente para todas las familias.

Presupuesto asignado por proyecto:

Calendarización de las Metas Anuales, Avance Programado

Componentes (Bienes / Servicios)	Nombre del indicador	Unidad de medida	Enero	Febrero	Marzo	Abril	Mayo	Junio	Julio	Agosto	Septiembre	Octubre	Noviembre	Diciembre	Acumulado
C 1 Eventos El centro de mi casa realizados	Porcentaje de personas que asisten al evento	Personas	0	0	0	0	0	0	0	0	0	0	0	0	0
C 2 Eventos El parque de mi casa realizados	Porcentaje de personas que asisten al evento	Personas	0	0	0	0	0	0	0	0	0	0	0	0	0
C 3 Eventos Sábado de bailes del recuerdo realizados	Porcentaje de personas que asisten al evento	Personas	0	0	0	0	0	0	0	0	0	0	0	0	0
C 4 Eventos Una Colonia Alegre con Tradición realizados	Porcentaje de personas que asisten al evento	Personas	0	0	0	0	0	0	0	0	0	0	0	0	0
C 5 Eventos Navidad en tu Colonia realizados	Porcentaje de personas que asisten al evento	Personas	0	0	0	0	0	0	0	0	0	0	0	200	0

Motivos de ajuste

Derivado de la contingencia sanitaria y a la tercer oleada de contagios por la enfermedad COVID-19, no es viable realizar eventos masivos, únicamente se debe dar prioridad a actividades esenciales. De acuerdo al semáforo epidemiológico, podría llevarse a cabo algún evento de las fiestas decembrinas, con las medidas sanitarias pertinentes y respetando el aforo establecido por las autoridades.

Elaboró
L.C.C. Andrea Yutzill Puebla Rubiales

Revisó
L.C.C. Andrea Yutzill Puebla Rubiales

Autorizó
M.I.E.F. Rubén Escalante Méndez