



Secretaría de Planeación y Evaluación
Dirección de Planeación, Evaluación y Proyectos Estratégicos

Matriz de Indicadores para Resultados 2021
Diagnóstico del Problema

Datos del Proyecto

Secretaría o Instituto a cargo:	1500	Secretaría de Desarrollo Humano y Social.
Unidad responsable de la elaboración:	1520	Dirección de Desarrollo Social.
Proyecto:	DDS01	Pachuca Participativa

INDICADORES DE REFERENCIA

De acuerdo a datos arrojados por el Registro Federal de las Organizaciones de la Sociedad Civil, en Hidalgo, se cuenta con un total de 902 Organizaciones de la Sociedad Civil, legalmente constituidas.

POBLACIÓN Ó ÁREA DE ENFOQUE POTENCIAL

De acuerdo a datos arrojados por el Registro Federal de las Organizaciones de la Sociedad Civil, se cuenta con un total de 308 Organizaciones de la Sociedad Civil, legalmente constituidas en el municipio de Pachuca

POBLACIÓN Ó ÁREA DE ENFOQUE OBJETIVO

El área de enfoque son las 73 Organizaciones de la Sociedad Civil que están inscritas en el Registro de OSCs y Colectivos del Ayuntamiento de Pachuca

DEFINICIÓN DEL PROBLEMA

Las modificaciones de la Ley del Impuesto Sobre la Renta, dificultan la obtención de donativos para las OSCs. De igual forma, el recorte de programas federales, y las insuficientes acciones enfocadas para su capacitación, acompañamiento y respaldo, dificultan la colaboración entre sociedad civil organizada y gobierno.

PROPUESTA DE INTERVENCIÓN

Generar programas y acciones enfocadas a la difusión del Registro Municipal de Organizaciones de la Sociedad civil, a fin de contar con una organización, programación y ejecución de políticas enfocadas a la capacitación y profesionalización de sociedad civil organizada. De igual forma, a través de una Convocatoria, se apoyara de manera mensual con recurso económico a 14 proyectos de intervención de las OSCs.

IDENTIFICACIÓN DE RIESGOS ASOCIADOS A LA EJECUCIÓN DEL PROYECTO

No exista interés de la ciudadanía por participar.

*ÁREAS DE ENFOQUE: Se hace referencia a un área geográfica por no poder definir como poblaciones.

Elaboró

L.C.C. Fatima Michelle Melo Arteaga

Revisó

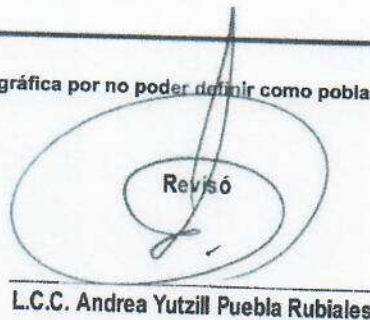
L.C.C. Andrea Yutzill Puebla Rubiales

Autorizó



M.I.E.F. Rubén Escalante Méndez



Secretaría de Planeación y Evaluación
Dirección de Planeación, Evaluación y Proyectos Estratégicos

Árbol de Problemas

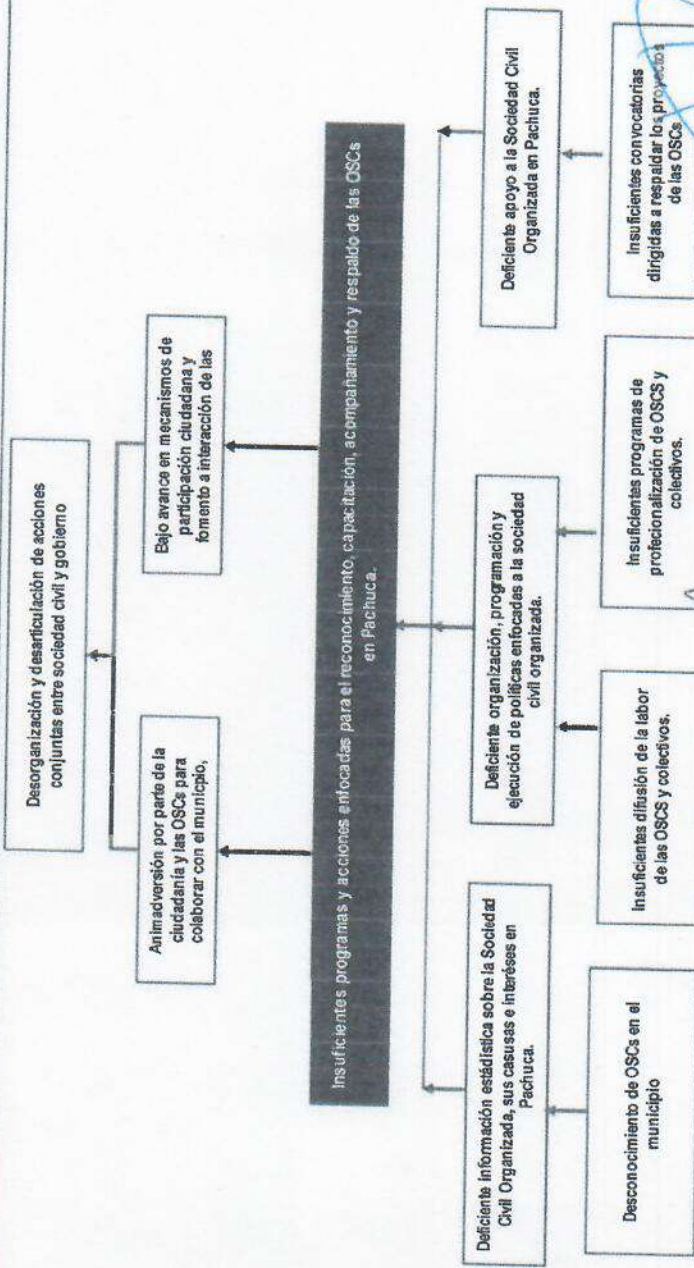
Secretaría o Instituto a cargo:	1500	Secretaría de Desarrollo Humano y Social.
Unidad responsable de la elaboración:	1520	Dirección de Desarrollo Social.
Proyecto:	DDS01	Pachuca Participativa



Elaboro
 L.C.C. Fatima Michelle Melo Arteaga

Revisó
 L.C.G. Andreea Yusaiah Purbia Rubiales

Autorizó
 M.I.E.F. Rubén Escalante Méndez



Secretaría de Planeación y Evaluación
Dirección de Planeación, Evaluación y Proyectos Estratégicos

Arbol de Objetivos

Secretaría o instituto a cargo:	1500	Secretaría de Desarrollo Humano y Social.
Unidad responsable de la elaboración:	1520	Dirección de Desarrollo Social.
Proyecto:	DDS01	Pachuca Participativa

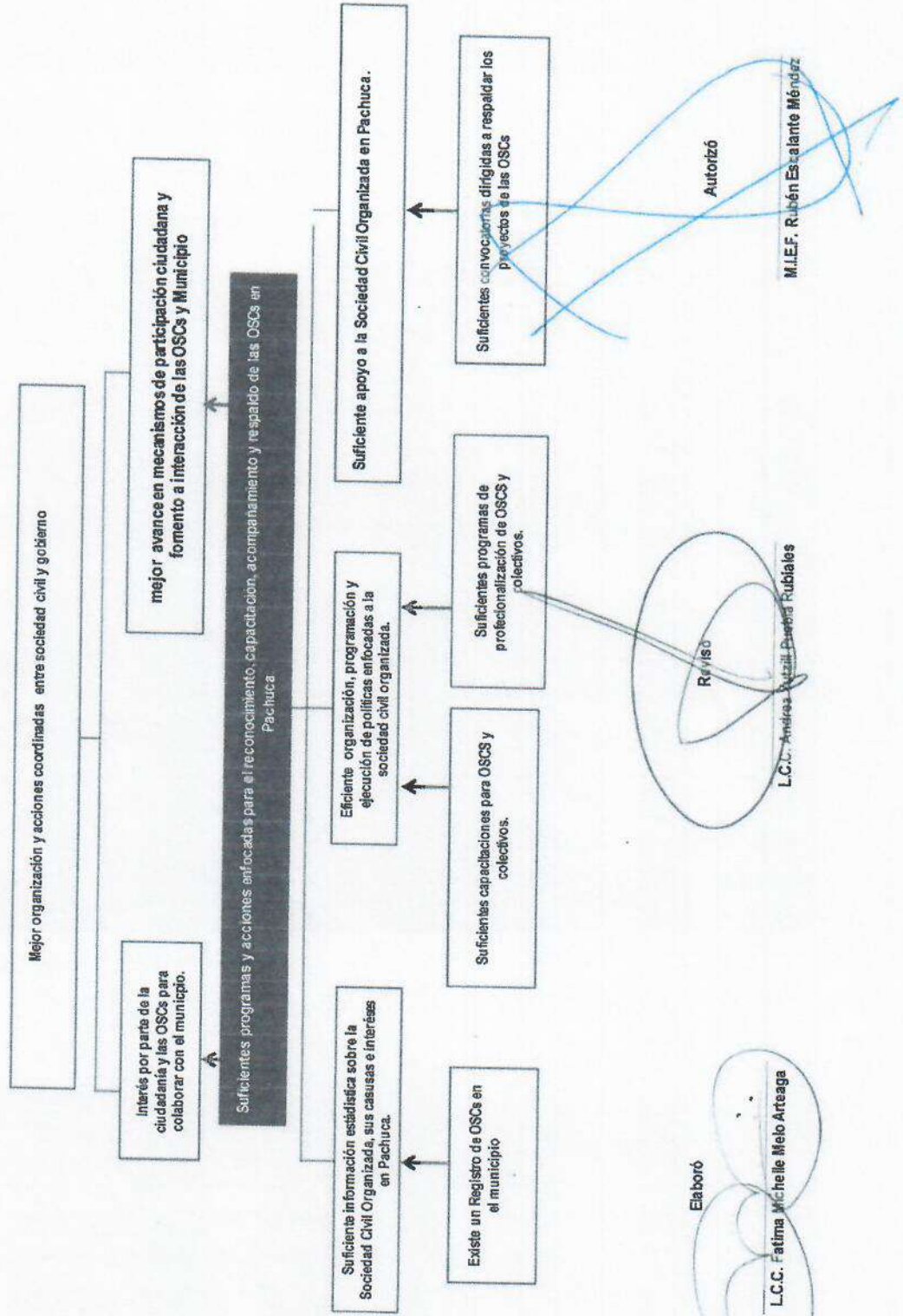



Secretaría de Planeación y Evaluación
Dirección de Planeación, Evaluación y Proyectos Estratégicos
Matriz de Indicadores para Resultados 2021

Estructura Analítica del Programa Presupuestario

Secretaría o Instituto a cargo:	1500	Secretaría de Desarrollo Humano y Social.
Unidad responsable de la elaboración:	1520	Dirección de Desarrollo Social.
Proyecto:	DDS01	Pachuca Participativa

Problemática (Proviene del árbol del problema)	Solución (Proviene del árbol del objetivo)
Efectos	Fines
Desorganización y desarticulación de acciones conjuntas entre sociedad civil y gobierno.	Mejor organización y acciones coordinadas entre sociedad civil y gobierno.
Problema	Objetivo
Población objetivo	Población objetivo
308 Organizaciones de la Sociedad Civil, legalmente constituidas en el municipio de Pachuca	73 Organizaciones de la Sociedad Civil que están inscritas en el Registro de OSCs y Colectivos del Ayuntamiento de Pachuca
Descripción del problema	Descripción del resultado esperado
En el municipio hay insuficientes programas y acciones enfocadas para la capacitación, acompañamiento y respaldo de las OSCs en Pachuca.	Generar programas y acciones enfocadas para la capacitación, acompañamiento y respaldo de las OSCs en Pachuca.
Magnitud (Línea base)	Magnitud (Resultado esperado)
Causas	Medios
Deficiente información estadística sobre la Sociedad Civil Organizada, sus causas e intereses en Pachuca.	C.1. Registro Municipal de OSCs y Colectivos.
Desconocimiento de OSCs en el municipio	A.1. Difusión del Registro Municipal de Organizaciones y colectivos
Deficiente organización, programación y ejecución de políticas enfocadas a la sociedad civil organizada.	C.2. Capacitaciones a OSCs y Colectivos
Insuficientes difusión de la labor de las OSCs y colectivos.	A.1.1. Charlas informativas sobre la labor que realizan las OSCs y colectivos.
Insuficientes programas de profesionalización para OSCs y Colectivos	A.1.2. Profesionalización de OSCs y colectivos.
Deficiente apoyo a la Sociedad Civil Organizada en Pachuca.	C.3. Convocatoria para la sociedad Civil Organizada en Pachuca.
Insuficientes convocatorias dirigidas a respaldar los proyectos de la Sociedad Civil Organizada en Pachuca.	A.1. Convocatoria a OSCs

Elaboró

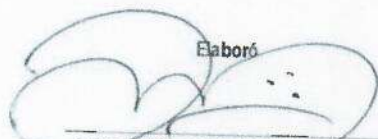

L.C.C. Fatima Michelle Melo Arteaga

Revisó



L.C.C. Andrea Yutzil Puebla Rubiales

Autorizó



M.I.E.F. Rubén Escalante Méndez



Secretaría de Planeación y Evaluación
 Dirección de Planeación, Evaluación y Proyectos Estratégicos

Matriz de Indicadores para Resultados 2021

		Datos del Proyecto	
Secretaría o Instituto a cargo:	1500	Secretaría de Desarrollo Humano y Social.	
Unidad responsable de la elaboración:	1520	Dirección de Desarrollo Social.	
Nombre del Proyecto:	DDS01	Pachuca Participativa	
Definición del Proyecto:	Generar programas y acciones enfocadas para la capacitación, acompañamiento y respeto de las OSCs en Pachuca.		
Beneficiarios del Proyecto:	314,331	Ciudadanía del municipio de Pachuca.	
Alineación al PMD, Eje:	3	Pachuca con bienestar social, humana, igualitaria y con valores	
Objetivo Estratégico:	3.1	Desarrollo social e integral.	
Objetivo General:	3.1.A.	Generar programas y acciones enfocadas para fortalecer los mecanismos de participación ciudadana a través de la capacitación, acompañamiento y respeto a las OSCs en Pachuca.	
Acción Estratégica:	3.1.A.10	Fortalecer el tejido social a través de programas de participación entre el gobierno y la ciudadanía pachuqueña.	
Objetivo de los ODS:	16	Promover sociedades justas, pacíficas e inclusivas	
Meta del Objetivo:	16.7	Garantizar la adopción en todos los niveles de decisiones inclusivas, participativas y representativas que respondan a las necesidades	
Modulo de la GDM:	8	Gobierno Abierto.	
Indicador:	8.2.	Participación ciudadana.	
Alineación transversal:	Perspectiva de Género	SIPPINNA:	Innovación
		Número de componente y/o actividad	Número de componente y/o actividad

Elaboró
 L.C.C. Fatima Marielle Melo Arteaga

Revisó
 L.C.C. Andrea Yuzil Puebla Rubiales

Autorizó
 M.I.E.F. Rubén Escalante Méndez



Secretaría de Planeación y Evaluación
Dirección de Planeación, Evaluación y Proyectos Estratégicos

Matriz de Indicadores para Resultados 2021

Datos del Proyecto	
Secretaría o Instituto a cargo:	1500
Unidad responsable de la	1520
Nombre del Proyecto:	DDS01
Secretaría de Desarrollo Humano y Social.	
Dirección de Desarrollo Social.	
Pachuca Participativa	

Matriz de Indicadores para Resultados					
Nivel	Objetivos	Indicadores	Fuentes de información	Medios de verificación	Supuestos
Fin	Contribuir en generar y fortalecer mecanismos que permitan la profesionalización y labor conjunta con el municipio de la sociedad civil organizada.	Porcentaje de Organizaciones activas en Pachuca.	Instituto Nacional de Desarrollo Social (INDESOL).	Registro Federal de OSCs	Existe un panorama económico y social optimo.
Propósito	Generar acciones estratégicas para fortalecer e involucrar a la sociedad civil organizada de Pachuca en el quehacer municipal.	Número de programas desahogados a las OSCs	Dependencia de los tres órdenes de gobierno. Registro Federal de las OSCs. Registro Municipal.	Convenios realizados, actividades conjuntas, evidencia fotográfica y publicaciones en redes sociales. Registros	Se generen las condiciones necesarias para la organización, programación y ejecución de políticas enfocadas a la sociedad civil organizada.
Componentes	Registro Municipal de OSCs y Colectivos.	Porcentaje de Organizaciones y Colectivos inscritos en el Registro Municipal.	Formulano del Registro Municipal de OSCs y Colectivos.	Documentación para el registro.	La sociedad civil organizada participa y se inscribe en el Registro Municipal con el fin de coordinar esfuerzos y dar a conocer los objetos sociales por los que trabajan.
Componentes	Capacitaciones a OSCs y Colectivos	Porcentaje de capacitaciones enfocadas en atender a la sociedad civil organizada.	Listas de asistencia. Inscripciones.	Evidencia fotográfica, publicaciones en redes sociales, reconocimientos otorgados.	Existen las condiciones económicas, así como el talento humano para brindar capacitaciones y acompañamiento oportuno.
Componentes	Convocatoria para la sociedad Civil Organizada en Pachuca.	Porcentaje de proyectos beneficiados.	Proyectos presentados. Convocatorias existentes.	Convocatoria realizada, evento de premiación y seguimiento de los proyectos ganadores	Exista un presupuesto para apoyar a financiar proyectos de la sociedad civil organizada.
C1					
Actividades	Difusión del Registro Municipal de Organizaciones y colectivos	Número de publicaciones para difusión del Registro Municipal.	Redes sociales institucionales.	Documentación para el registro.	La sociedad civil organizada participa y se inscribe en el Registro Municipal con el fin de coordinar esfuerzos y dar a conocer los objetos sociales por los que trabajan.
C2					
Actividades	Charlas informativas sobre la labor que realizan las OSCs y colectivos.	Número de charlas brindadas.	Registro de Organizaciones de la sociedad civil.	Evidencia fotográfica, publicaciones en redes sociales, reconocimientos otorgados.	Existe interés de la sociedad civil organizada para recibir y brindar capacitación.



Secretaría de Planeación y Evaluación
Dirección de Planeación, Evaluación y Proyectos Estratégicos

Matriz de Indicadores para Resultados 2021

Actividades	Profesionalización de OSCs y colectivos.	Número de Organizaciones apoyadas para su profesionalización, regularización y constitución.	Listas de asistencia a capacitaciones.	Evidencia fotográfica, reconocimientos otorgados.	Existe interés de la sociedad civil organizada para su regularización y profesionalización.
--------------------	--	--	--	---	---

C2

Actividades	Convocatoria a OSCs	Número de proyectos beneficiados.	Informe de actividades. Comunicación del recurso otorgado.	Convocatoria publicada. Evidencia fotográfica.	Se cuenta con los recursos humanos, materiales y financieros.
--------------------	---------------------	-----------------------------------	--	--	---

Elabóó
L.C.C. Fatima Michelle Melo Arteaga

Revisó
L.C.C. Andrea Yútzil Puerta Rubiales

Autorizó
M.I.E.F. Rubén Escalante Méndez

Ficha de Indicador

Datos del Proyecto		
Secretaría o Instituto a cargo:	1500	Secretaría de Desarrollo Humano y Social.
Unidad responsable de la elaboración:	1520	Dirección de Desarrollo Social.
Proyecto:	DDS01	Pachuca Participativa
Definición del Proyecto:	Se cuenta con información estadística verificable sobre la Sociedad Civil Organizada de Pachuca, así como sus objetos sociales, casusas e intereses.	
Beneficiarios del Proyecto:	73	Organizaciones de la Sociedad Civil.
Alineación al PMD, Eje:	3	Pachuca con bienestar social, humana, igualitaria y con valores
Objetivo Estratégico:	3.1.	Desarrollo social e integral.
Objetivo General:	3.1.A.	Impulsar el desarrollo integral de las familias mediante esquemas asistenciales que les permitan desarrollar sus propias habilidades para construir una sociedad más igualitaria, que brinde estabilidad y paz social.
Acción Estratégica:	3.1.A.10	Fortalecer el tejido social a través de programas de participación entre el gobierno y la ciudadanía pachuqueña.

Datos de Identificación del Indicador			
Nombre del Componente:	Registro Municipal de OSCs y Colectivos.		
Nombre del Indicador:	Porcentaje de Organizaciones y Colectivos inscritos en el Registro Municipal.		
Tipo de Indicador:	Estratégico	X	Gestión
Dimensión a Medir:	Eficacia	X	Eficiencia
	Calidad		Economía

Datos del Indicador			
Fórmula:	$POYCR = (NORM/NORF) * 100$		
Variables:	POYCR=Porcentaje de Organizaciones y Colectivos Registrados NORM= Número de Organizaciones en el Registro Municipal. NORF= Número de Organizaciones en el Registro Federal.		
Unidad de medida (variables):	Organizaciones.		
Medios de verificación:	Documentación para el registro.		
Unidad de medida del resultado:	Porcentaje		
Frecuencia de medición:	Mensual	Período de cumplimiento:	Anual
Semafización:	Verde: >25	Línea base:	Año 2021
	Amarillo: <25		
	Rojos: <23		

Elaboró

L.C.C. Fatima Mienelle Melo Arteaga

Revisó

L.C.C. Andrea Yutzill Puebla Rubiales

Autorizó

M.E.F. Rubén Escalante Méndez

Ficha de Indicador

Datos del Proyecto		
Secretaría o Instituto a cargo:	1500	Secretaría de Desarrollo Humano y Social.
Unidad responsable de la elaboración:	1520	Dirección de Desarrollo Social.
Proyecto:	DDS01	Pachuca Participativa
Definición del Proyecto:	Eficiente organización, programación y ejecución de políticas enfocadas a la sociedad civil organizada, a fin de fortalecer su labor a través de capacitaciones y acompañamiento en su profesionalización y regularización.	
Beneficiarios del Proyecto:	73	Organizaciones de la Sociedad Civil
Alineación al PMD, Eje:	3	Pachuca con bienestar social, humana, igualdad y con valores
Objetivo Estratégico:	3.1.	Desarrollo social e integral.
Objetivo General:	3.1.A.	Impulsar el desarrollo integral de las familias mediante esquemas asistenciales que les permitan desarrollar sus propias habilidades para construir una sociedad más igualitaria, que brinde estabilidad y paz social.
Acción Estratégica:	3.1.A.10	Fortalecer el tejido social a través de programas de participación entre el gobierno y la ciudadanía pachuqueña.

Datos de Identificación del Indicador			
Nombre del Componente:	C.2. Capacitaciones a OSCs y Colectivos		
Nombre del Indicador:	Porcentaje de capacitaciones y acciones enfocadas a la sociedad civil organizada.		
Tipo de Indicador:	Estratégico	X	Gestión
Dimensión a Medir:	Eficacia	X	Eficiencia
	Calidad		Economía

Datos del Indicador			
Fórmula:	POC=(NOC/NORM)*100		
Variables:	POC=Porcentaje de Organizaciones Capacitadas NOC= Número de Organizaciones Capacitadas. NORM= Número de Organizaciones inscritas en el Registro Municipal.		
Unidad de medida (variables):	Organizaciones capacitadas		
Medios de verificación:	Listas de asistencia. Capacitaciones otorgadas. Acciones en conjunto.		
Unidad de medida del resultado:	Porcentaje		
Frecuencia de medición:	Mensual	Período de cumplimiento:	Annual
Semafización:	Verde:	>60	Línea base:
	Amarillo:	<60	
	Rojo:	<50	
			No aplica

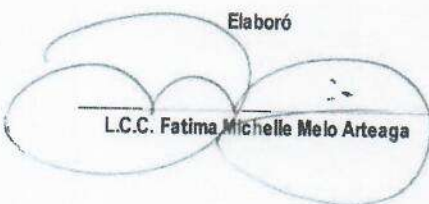
Elaboró

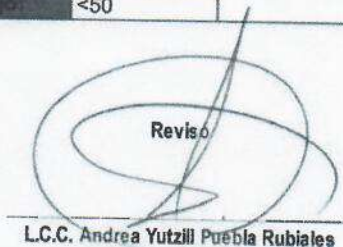
L.C.C. Fatima Michelle Melo Arteaga

Revisó

L.C.C. Andrea Yutzill Puebla Rubiales

Autorizó

M.I.E.F. Rubén Escalante Méndez

Ficha de Indicador

Datos del Proyecto		
Secretaría o Instituto a cargo:	1500	Secretaría de Desarrollo Humano y Social.
Unidad responsable de la elaboración:	1520	Dirección de Desarrollo Social.
Proyecto:	DDS01	Pachuca Participativa
Definición del Proyecto:	Generar un respaldo y apoyo a los proyectos de la Sociedad Civil Organizada, a través de una Convocatoria.	
Beneficiarios del Proyecto:	14	Organizaciones de la Sociedad Civil
Alineación al PMD, Eje:	3	Pachuca con bienestar social, humana, igualitaria y con valores
Objetivo Estratégico:	3.1.	Desarrollo social e integral.
Objetivo General:	3.1.A.	Impulsar el desarrollo integral de las familias mediante esquemas asistenciales que les permitan desarrollar sus propias habilidades para construir una sociedad más igualitaria que brinde estabilidad y paz social.
Acción Estratégica:	3.1.A.10	Fortalecer el tejido social a través de programas de participación entre el gobierno y la ciudadanía pachuqueña.

Datos de Identificación del Indicador			
Nombre del Componente:	C.3. Apoyo a la Sociedad Civil Organizada en Pachuca.		
Nombre del Indicador:	Porcentaje de proyectos beneficiados.		
Tipo de Indicador:	Estratégico	X	Gestión
Dimensión a Medir:	Eficacia	X	Eficiencia
	Calidad		Economía

Datos del Indicador			
Fórmula:	$PPB = (NPB / NPP) * 100$		
Variables:	PPB= Porcentaje de Proyectos Beneficiados NPB= Número de Proyectos Beneficiados NPP= Número de Proyectos Programados		
Unidad de medida (variables):	Proyectos		
Medios de verificación:	Convocatoria realizada, evento de premiación y seguimiento de los proyectos ganadores		
Unidad de medida del resultado:	Porcentaje		
Frecuencia de medición:	Mensual	Periodo de cumplimiento:	Anual
Semafización:	Verde: >80	Linea base:	No aplica
	Amarillo: <80		
	Rojo: <50		

Elaboró

L.C.C. Fatima Michelle Melo Arteaga

Revisó

L.C.C. Andres Yutill Puebla Rubiales

Autorizó

M.I.E.F. Rubén Escobar Méndez



**Secretaría de Planeación y Evaluación
Dirección de Planeación, Evaluación y Proyectos Estratégicos**

Formato de Calendarización por Proyecto

Secretaría o Instituto a cargo:	1500	Secretaría de Desarrollo Humano y Social.
Unidad responsable de la elaboración:	1520	Dirección de Desarrollo Social.
Proyecto:	DDIS01	Pachucas Participativa
Definición del Proyecto:	Generar programas y acciones enfocadas para fortalecer los mecanismos de participación ciudadana a través de la capacitación, acompañamiento y respaldo a las OSCs en Pachuca.	
Beneficiarios del Proyecto:	73	Organizaciones de la sociedad civil

Presupuesto asignado por proyecto: \$ 224,000.00

Calendarización de las Metas Anuales, Avances Programado

Componentes (Bienes / Servicios)	Nombre del Indicador	Unidad de medida	Enero	Febrero	Marzo	Abril	Mayo	Junio	Julio	Agosto	Septiembre	Octubre	Noviembre	Diciembre	Acumulado
Información estadística sobre la Sociedad Civil Organizada, sus causas e iniciativas en Pachuca.	Registro Municipal OSCs	Organizaciones	0	0	0	5	1	1	1	1	1	1	1	3	15
Elaboración, programación y ejecución de políticas enfocadas a la sociedad civil organizada.	Porcentaje de personas que asisten al evento.	Organizaciones capacitadas	0	0	0	50	50	50	50	50	50	50	50	50	No aplica
G.3. Apoyo a la Sociedad Civil Organizada en Pachuca.	Porcentaje de proyectos beneficiados.	Proyectos	0	0	14	14	14	14	14	14	14	14	14	14	No aplica

Elaboró
L.C.C. Fedina Michelle Melo Almagro

Revisó
L.C.C. Ana Yara Yusa Pueblo Rubiales

Autorizó
M.I.E.F. Rubén Escalante Méndez