



Secretaría de Planeación y Evaluación
Dirección de Planeación, Evaluación y Proyectos Estratégicos

Matriz de Indicadores para Resultados 2021

Diagnóstico del Problema

Datos del Proyecto		
Secretaría o Instituto a cargo:	1500	Secretaría de Desarrollo Humano y Social
Unidad responsable de la elaboración:	1500	Secretaría de Desarrollo Humano y Social
Proyecto:	SD01	Coordinación de la Secretaría de Desarrollo Humano y Social

INDICADORES DE REFERENCIA

Índice de Desarrollo Humano (Programa de las Naciones Unidas para el Desarrollo -PNUD), Porcentaje de hijas(os) o niñas(os) al cuidado de personas beneficiarias del Programa respecto de lo programado.(Consejo Nacional de Evaluación de la Política de Desarrollo -CONEVAL).

POBLACION O AREA DE ENFOQUE POTENCIAL

297 mil 848 habitantes del Municipio de Pachuca de Soto, Hidalgo. (INEGI,2020)

POBLACION O AREA DE ENFOQUE OBJETIVO

42 mil 755 personas mayores (60 y más años); 64 mil 957 niños y niñas; 77 mil 962 jóvenes. (INEGI, 2020)

DEFINICION DEL PROBLEMA

Atención ineficaz a las demandas sociales del municipio de Pachuca de Soto

PROPUESTA DE INTERVENCIÓN

Coordinar actividades que promuevan el desarrollo de la población del municipio de Pachuca de Soto, a través de eventos cívicos, recuperación y fortalecimiento de espacios recreativos y que fomenten el desarrollo educativo de niños, niñas y adolescentes, adultos y ancillas mayores, que impulsen el reconocimiento de sus derechos y un acceso igualitario a los programas y acciones emprendidas para su desarrollo social y humano.

IDENTIFICACION DE RIESGOS ASOCIADOS A LA EJECUCION DEL PROYECTO

Contingencia Sanitaria, desastres naturales, presupuestos bajos.

*ÁREAS DE ENFOQUE: Se hace referencia a un área geográfica por no poder definir como poblaciones.

Elaboró

L.E.M. Brenda Montiel Valencia

Revisó

L.A.P. Antonio Ramírez Hernández

Autorizó

M.I.E.F. Rubén Escalante Méndez

Árbol de Problemas

Secretaría o Instituto a cargo:	1500	Secretaría de Desarrollo Humano y Social
Unidad responsable de la	1500	Secretaría de Desarrollo Humano y Social
Proyecto:	SD01	Coordinación de la Secretaría de Desarrollo Humano y Social

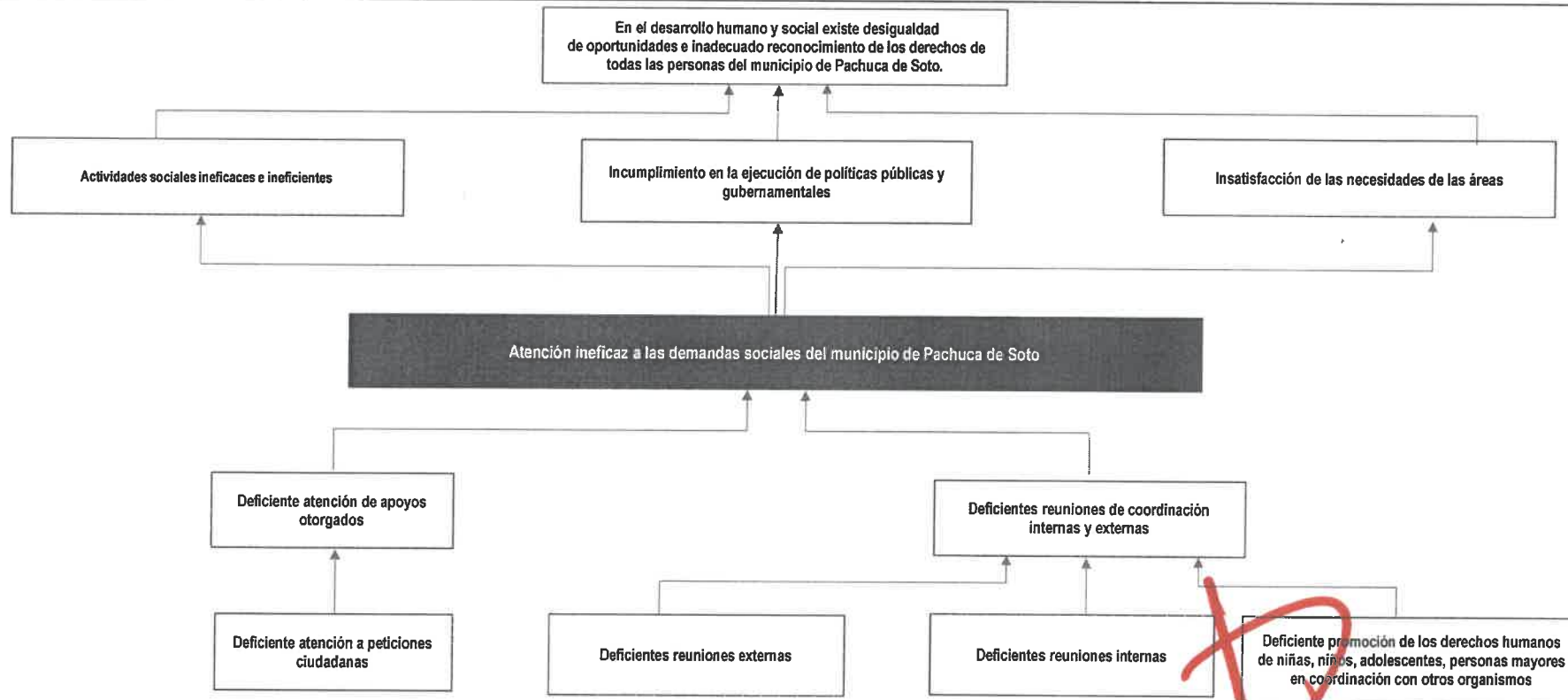

Elaboró

L.E.M. Brenda Montiel Valencia

Revisó

L.A.P. Antonio Ramírez Hernández

Autorizó

M.I.E.F. Rubén Escalante Méndez

Árbol de Objetivos

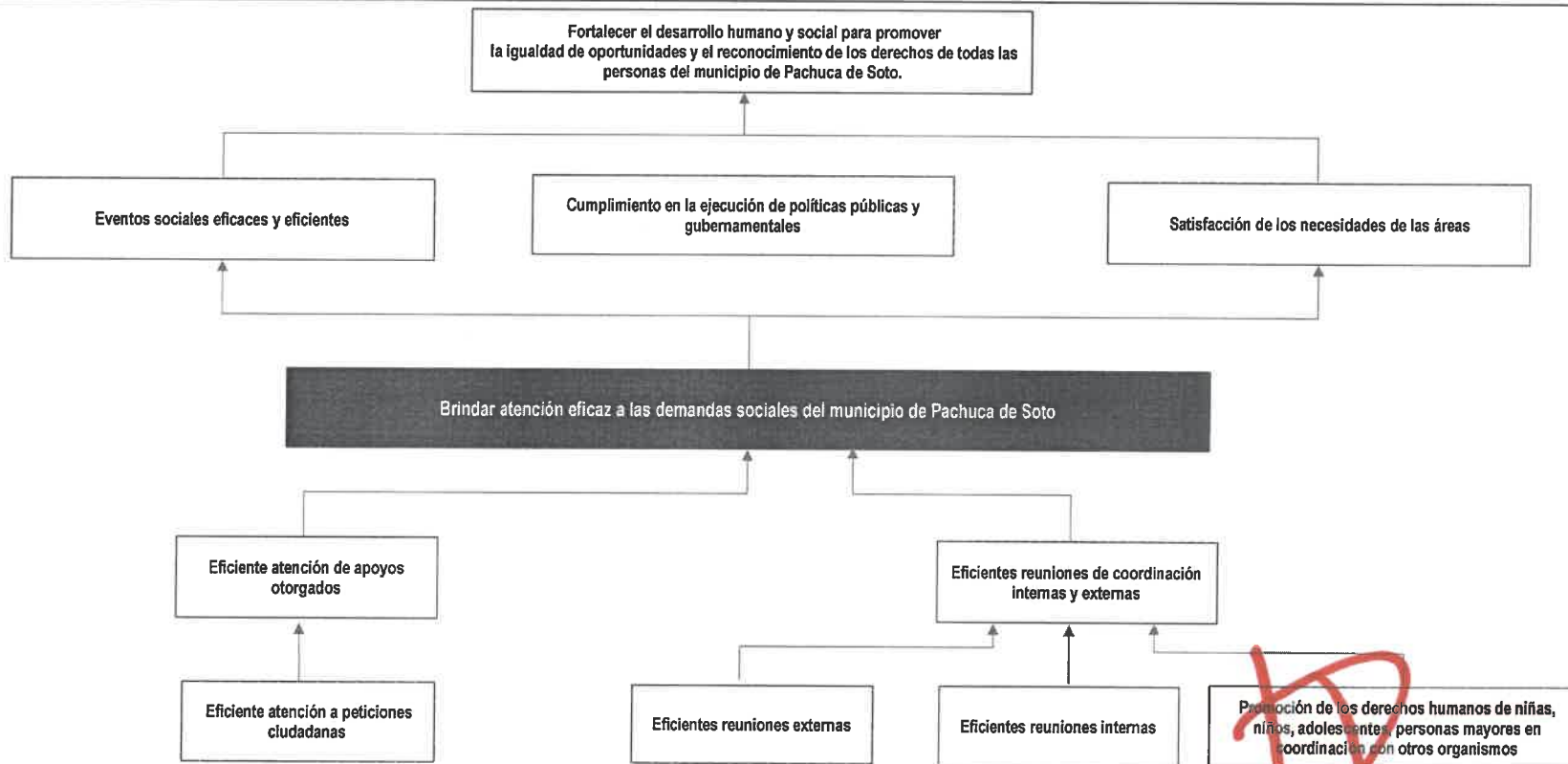
Secretaría o Instituto a cargo:	1500	Secretaría de Desarrollo Humano y Social
Unidad responsable de la	1500	Secretaría de Desarrollo Humano y Social
Proyecto:	SD01	Coordinación de la Secretaría de Desarrollo Humano y Social



Elaboró

L.E.M. Brenda Montiel Valencia

Revisó

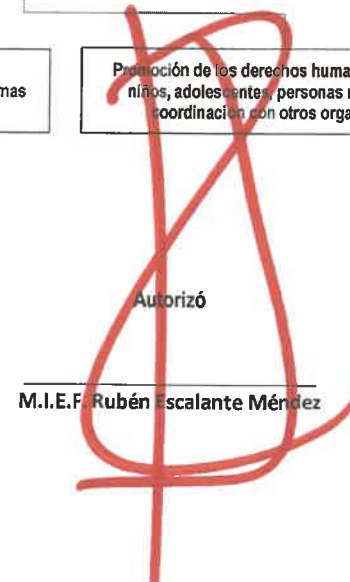
L.A.P. Antonio Ramírez Hernández

Autorizó

M.I.E.F. Rubén Escalante Méndez

Estructura Analítica del Programa Presupuestario

Secretaría o Instituto a cargo:	1500	Secretaría de Desarrollo Humano y Social
Unidad responsable de la elaboración:	1500	Secretaría de Desarrollo Humano y Social
Proyecto:	SD01	Coordinación de la Secretaría de Desarrollo Humano y Social

Problemática (Proviene del árbol del problema)	Solución (Proviene del árbol del objetivo)
Efectos	Fines
En el desarrollo humano y social existe desigualdad de oportunidades e inadecuado reconocimiento de los derechos de todas las personas del municipio de Pachuca de Soto.	Fortalecer el desarrollo humano y social para promover la igualdad de oportunidades y el reconocimiento de los derechos de todas las personas del municipio de Pachuca de Soto.
Problema	Objetivo
Población objetivo	Población objetivo
297 mil 848 habitantes del Municipio de Pachuca de Soto, Hidalgo. (INEGI, 2020)	42 mil 755 personas mayores (60 y más años); 64 mil 957 niños y niñas; 77 mil 962 jóvenes. (INEGI, 2020)
Descripción del problema	Descripción del resultado esperado
Atención ineficaz a las demandas sociales del municipio de Pachuca de Soto	Brindar atención eficaz a las demandas sociales del municipio de Pachuca de Soto
Magnitud (Línea base)	Magnitud (Resultado esperado)
100%	100%
Causas	Medios
Deficientes reuniones de coordinación internas y externas	C.1. Reuniones de coordinación internas y externas realizadas.
Deficientes reuniones internas	A.1.1. Reuniones internas realizadas
Deficientes reuniones externas	A.1.2. Reuniones externas realizadas.
Deficiente Promoción de los Derechos Humanos de niñas, niños, adolescentes, personas mayores en coordinación con otros Organismos	A.1.3. Promoción de los derechos humanos de niñas, niños, adolescentes, adultos y personas mayores en coordinación con otros organismos.
Deficiente atención de apoyos otorgados	C.2. Solicitudes de apoyo atendidas
Deficiente Atención a peticiones ciudadanas	A.2.1. Atención a peticiones ciudadanas.

Revisó

Elaboró

 L.E.M. Brenda Montiel Valencia

Revisó

 L.A.P. Antonio Ramirez Hernández

Autorizó

 M.I.E.F. Rubén Escalante Méndez

Matriz de Indicadores para Resultados 2021

Datos del Proyecto				
Secretaría o Instituto a cargo:	1500	Secretaría de Desarrollo Humano y Social		
Unidad responsable de la elaboración:	1500	Secretaría de Desarrollo Humano y Social		
Nombre del Proyecto:	SD01	Coordinación de la Secretaría de Desarrollo Humano y Social		
Definición del Proyecto:	Formular, ejecutar y evaluar políticas públicas y gubernamentales en materia de desarrollo social, con el propósito de fortalecer las capacidades y derechos de grupos vulnerables del municipio de Pachuca de Soto.			
Beneficiarios del Proyecto:	42 mil 755 personas mayores (60 y más años); 64 mil 957 niños y niñas; 77 mil 962 jóvenes. (INEGI, 2020)			
Alineación al PMD, Eje:	1	Pachuca Honesta, Cercana y Moderna		
Objetivo Estratégico:	1.2	Mejora de la gestión pública		
Objetivo General:	1.2.D	Eficientar la administración de los recursos humanos materiales y financieros mediante el control y fortalecimiento de los procesos operativos internos en busca de disminuir considerablemente el gasto operativo.		
Acción Estratégica:	1.2.D.10	Coordinar eficientemente todas y cada una de las acciones que desarrollan las unidades administrativas con el fin de alcanzar el cumplimiento de los objetivos plasmados en el PMD 2020-2024.		
Objetivo de los ODS:		17	Fortalecer los medios de implementación y revitalizar la Alianza Mundial para el Desarrollo Sostenible	
Meta del Objetivo:		17.9	Aumentar el apoyo internacional para realizar actividades de creación de capacidad eficaces y específicas en los países en desarrollo a fin de respaldar los planes nacionales de implementación de todos los Objetivos de Desarrollo Sostenible, incluso mediante la cooperación Norte-Sur, Sur-Sur y triangular	
Modulo de la GDM:		1	Organización	
Indicador:		1.2.1	Lineamientos de planeación municipal	
Alineación transversal:	Perspectiva de Género		SIPPINNA:	C.1/A3
				Innovación

Elaboró

L.E.M. Brenda Montiel Valencia

Revisó

L.A.P. Antonio Ramírez Hernández

Autorizó

M.I.E.F. Rubén Escalante Méndez

Secretaría de Planeación y Evaluación
Dirección de Planeación, Evaluación y Proyectos Estratégicos

Matriz de Indicadores para Resultados 2021

Datos del Proyecto

Secretaría o Instituto a cargo:	1500	Secretaría de Desarrollo Humano y Social
Unidad responsable de la	1500	Secretaría de Desarrollo Humano y Social
Nombre del Proyecto:	SD01	Coordinación de la Secretaría de Desarrollo Humano y Social

Matriz de Indicadores para Resultados

Nivel	Objetivos	Indicadores	Fuentes de información	Medios de verificación	Supuestos
Fin	Contribuir a fortalecer el desarrollo humano y social, a través de la formulación, ejecución y evaluación de políticas públicas y gubernamentales que promuevan la igualdad de oportunidades y el reconocimiento de los derechos de todas las personas del municipio de Pachuca de Soto.	Porcentaje de actividades promovidas.	Archivo de información de la Coordinación de la Secretaría de Desarrollo Humano y Social.	Minutas de trabajo.	Que la Secretaría de Desarrollo Humano y Social cuente con suficiencia técnica y presupuestal para realizar actividades.
Propósito	Brindar atención eficaz a las demandas sociales del municipio de Pachuca de Soto.	Porcentaje de solicitudes ciudadanas atendidas.	Archivo de información de la Coordinación de la Secretaría de Desarrollo Humano y Social.	Oficios de respuesta a solicitudes de apoyo, evidencia fotográfica de la entrega de apoyo.	Que la Secretaría de Desarrollo Humano y Social cuente con suficiencia técnica y presupuestal para realizar actividades.
Componentes	C.1. Reuniones de coordinación internas y externas realizadas.	Porcentaje de reuniones realizadas.	Archivo de información de la Coordinación de la Secretaría de Desarrollo Humano y Social.	Minutas de trabajo.	Que la Secretaría de Desarrollo Humano y Social cuente con suficiencia técnica y presupuestal para realizar actividades.
Componentes	C.2. Solicitudes de apoyo atendidas.	Porcentaje de solicitudes ciudadanas atendidas.	Archivo de información de la Coordinación de la Secretaría de Desarrollo Humano y Social.	Oficios de respuesta a solicitudes de apoyo, evidencia fotográfica de la entrega de apoyo.	Que la Secretaría de Desarrollo Humano y Social cuente con suficiencia técnica y presupuestal para realizar actividades.
C1					
Actividades	A.1. Reuniones internas realizadas.	Número de reuniones internas realizadas.	Archivo de información de la Coordinación de la Secretaría de Desarrollo Humano y Social.	Minutas de trabajo.	Que se cuente con una programación adecuada de actividades para la toma de decisiones.
Actividades	A.2. Reuniones externas realizadas.	Número de reuniones externas realizadas.	Archivo de información de la Coordinación de la Secretaría de Desarrollo Humano y Social.	Minutas de trabajo.	Que se cuente con una programación adecuada de actividades para la toma de decisiones.
Actividades	A.3. Promoción de los Derechos Humanos de niñas, niños, adolescentes, adultos y adultas mayores en coordinación con otros Organismos.	Número de actividades en materia de Derechos Humanos realizadas.	Archivo de información de la Coordinación de la Secretaría de Desarrollo Humano y Social.	Minutas de trabajo.	Contar con disposición y colaboración interinstitucional para la promoción de los derechos de grupos vulnerables.
C2					
Actividades	A.1. Atención a peticiones ciudadanas.	Número de solicitudes atendidas.	Archivo de información de la Coordinación de la Secretaría de Desarrollo Humano y Social.	Oficios de respuesta a solicitudes de apoyo, evidencia fotográfica de la entrega de apoyo.	Que la Secretaría de Desarrollo Humano y Social cuente con suficiencia técnica y presupuestal para atender solicitudes ciudadanas.

Elaboró

Revisó

Autorizó

L.E.M. Brenda Montiel Valencia

L.A.P. Antonio Ramírez Hernández

M.I.E.F. Rubén Escalante Méndez

Ficha de Indicador

Datos del Proyecto	
Secretaría o Instituto a cargo:	1500 Secretaría de Desarrollo Humano y Social
Unidad responsable de la elaboración:	1500 Secretaría de Desarrollo Humano y Social
Proyecto:	SD01 Coordinación de la Secretaría de Desarrollo Humano y Social
Definición del Proyecto:	Formular, ejecutar y evaluar políticas públicas y gubernamentales en materia de desarrollo social, con el propósito de fortalecer las capacidades y derechos de grupos vulnerables del municipio de Pachuca de Soto.
Beneficiarios del Proyecto:	0 42 mil 755 personas mayores (60 y más años); 64 mil 957 niños y niñas; 77 mil 962 jóvenes. (INEGI, 2020)
Alineación al PMD, Eje:	1 Pachuca Honesta, Cercana y Moderna
Objetivo Estratégico:	1.2 Mejora de la gestión pública
Objetivo General:	1.2.D Eficientar la administración de los recursos humanos materiales y financieros mediante el control y fortalecimiento de los procesos operativos internos en busca de disminuir considerablemente el gasto operativo.
Acción Estratégica:	1.2.D.10 Coordinar eficientemente todas y cada una de las acciones que desarrollan las unidades administrativas con el fin de alcanzar el cumplimiento de los objetivos plasmados en el PMD 2020-2024.

Datos de Identificación del Indicador			
Nombre del Componente:	C.1 Reuniones de coordinación internas y externas realizadas.		
Nombre del Indicador:	Porcentaje de reuniones realizadas.		
Tipo de Indicador:	Estratégico		Gestión
Dimensión a Medir:	Eficacia	X	Eficiencia
	Calidad		Economía

Datos del Indicador				
Fórmula:	PRR = (NRR/NRP)*100			
Variables:	PRR = Porcentaje de Reuniones Realizadas NRR= Reuniones Realizadas NRP = Reuniones Programadas			
Unidad de medida (variables):	Reuniones			
Medios de verificación:	Minutas de trabajo.			
Unidad de medida del resultado:	Porcentaje			
Frecuencia de medición:	Trimestral	Período de cumplimiento:	Anual	
	Verde: >66.66			
	Amarillo: <66.66		Línea base:	125
	Rojo: <33.33			
Sematorización:				

Elaboró



L.E.M. Brenda Montiel Valencia

Revisó



J.A.P. Antonio Ramírez Hernández

Autorizó



M.J.E.F. Rubén Escalante Méndez

Ficha de Indicador

Datos del Proyecto	
Secretaría o Instituto a cargo:	1500 Secretaría de Desarrollo Humano y Social
Unidad responsable de la elaboración:	1500 Secretaría de Desarrollo Humano y Social
Proyecto:	SD01 Coordinación de la Secretaría de Desarrollo Humano y Social
Definición del Proyecto:	Formular, ejecutar y evaluar políticas públicas y gubernamentales en materia de desarrollo social, con el propósito de fortalecer las capacidades y derechos de grupos vulnerables del municipio de Pachuca de Soto.
Beneficiarios del Proyecto:	0 42 mil 755 personas mayores (60 y más años); 64 mil 957 niños y niñas; 77 mil 962 jóvenes. (INEGI, 2020)
Alineación al PMD, Eje:	1 Pachuca Honesta, Cercana y Moderna
Objetivo Estratégico:	1.2 Mejora de la gestión pública
Objetivo General:	1.2.D Eficientar la administración de los recursos humanos materiales y financieros mediante el control y fortalecimiento de los procesos operativos internos en busca de disminuir considerablemente el gasto operativo.
Acción Estratégica:	1.2.D.10 Coordinar eficientemente todas y cada una de las acciones que desarrollan las unidades administrativas con el fin de alcanzar el cumplimiento de los objetivos plasmados en el PMD 2020-2024.

Datos de Identificación del Indicador			
Nombre del Componente:	C.2. Solicitudes de apoyo atendidas.		
Nombre del Indicador:	Porcentaje de solicitudes ciudadanas atendidas.		
Tipo de Indicador:	Estratégico		Gestión
Dimensión a Medir:	Eficacia	X	Eficiencia
	Calidad		Economía

Datos del Indicador			
Fórmula:	PSCA=(NSCA/NSCP)*100		
Variables:	PSCA = Porcentaje de Solicitudes Ciudadanas Atendidas NSCA = Número de Solicitudes Ciudadanas Atendidas NSCP = Número de Solicitudes Ciudadanas Programadas		
Unidad de medida (variables):	Solicitudes ciudadanas		
Medios de verificación:	Oficios de respuesta a solicitudes de apoyo, evidencia fotográfica de la entrega de apoyo.		
Unidad de medida del resultado:	Porcentaje		
Frecuencia de medición:	Trimestral		Período de cumplimiento:
	Verde:	>66.66	
	Amarillo:	<66.66	
	Rojó:	<33.33	
Semforización:		Linea base:	150

Elaboró

L.E.M. Brenda Montiel Valencia

Revisó

L.A.P. Antonio Ramírez Hernández

Autorizó

M.I.E.F. Rubén Escalante Méndez

**Secretaría de Planeación y Evaluación
Dirección de Planeación, Evaluación y Proyectos Estratégicos**

Formato de Calendarización por Proyecto

Secretaría o Instituto a cargo:	1500	Secretaría de Desarrollo Humano y Social
Unidad responsable de la elaboración:	1500	Secretaría de Desarrollo Humano y Social
Proyecto:	SD01	Coordinación de la Secretaría de Desarrollo Humano y Social
Definición del Proyecto:	Formular, ejecutar y evaluar políticas públicas y gubernamentales en materia de desarrollo social, con el propósito de fortalecer las capacidades y derechos de grupos vulnerables del municipio de Pachuca de Soto.	
Beneficiarios del Proyecto:	0	

Presupuesto asignado por proyecto: _____

Calendarización de las Metas Anuales, Avance Programado

Componentes (Bienes / Servicios)	Nombre del Indicador	Unidad de medida	Enero	Febrero	Marzo	Abril	Mayo	Junio	Julio	Agosto	Septiembre	Octubre	Noviembre	Diciembre	Acumulado
C.1. Reuniones de coordinación internas y externas realizadas.	Porcentaje de reuniones realizadas.	Reuniones	70	37	53	46	43	47	74	48	43				461
C.2. Solicitudes de apoyo atendidas.	Porcentaje de solicitudes ciudadanas atendidas.	Solicitudes ciudadanas	32	28	22	30	21	18	24	13	18				206

Elaboró

L.E.M. Brenda Montiel Valencia

Revisó

L.A.P. Antonio Ramírez Hernández

Autorizó

M.I.E.F. Rubén Escalante Méndez