



Secretaría de Planeación y Evaluación
 Dirección de Planeación, Evaluación y Proyectos Estratégicos

Matriz de Indicadores para Resultados 2022

Diagnóstico del Problema

Datos del Proyecto

Secretaría o Instituto a cargo:	1500	Secretaría de Desarrollo Humano y Social
Unidad responsable de la elaboración:	1500	Secretaría de Desarrollo Humano y Social
Proyecto:	SD01	Despacho de la Secretaría de Desarrollo Humano y Social

INDICADORES DE REFERENCIA

Índice de Desarrollo Humano (Programa de las Naciones Unidas para el Desarrollo -PNUD), Porcentaje de hijas(os) o niñas(os) al cuidado de personas
 Cuidadoras del Programa respecto de lo programado. (Consejo Nacional de Evaluación de la Política de Desarrollo -CONEVAL).

POBLACION O AREA DE ENFOQUE POTENCIAL

297 mil 848 habitantes del Municipio de Pachuca de Soto, Hidalgo. (INEGI, 2020)

POBLACION O AREA DE ENFOQUE OBJETIVO

42 mil 755 personas mayores (60 y más años); 64 mil 957 niños y niñas; 77 mil 962 jóvenes. (INEGI, 2020)

DEFINICIÓN DEL PROBLEMA

Atención ineficaz a las demandas sociales de competencia a la SDHyS del Municipio de Pachuca de Soto

PROPUESTA DE INTERVENCIÓN

Coordinar actividades que promuevan el desarrollo de la población del municipio de Pachuca de Soto, a través de eventos cívicos, recuperación y
 mantenimiento de espacios recreativos y que fomenten el desarrollo educativo de niños, niñas y adolescentes, personas mayores; que impulsen el
 reconocimiento de sus derechos y un acceso igualitario a los programas y acciones emprendidas para su desarrollo social y humano.

IDENTIFICACIÓN DE RIESGOS ASOCIADOS A LA EJECUCIÓN DEL PROYECTO

Contingencia Sanitaria, desastres naturales, presupuestos bajos.

*ÁREAS DE ENFOQUE: Se hace referencia a un área geográfica por no poder definir como poblaciones.

Elaboró

L.E.M. Brenda Montiel Valencia

Revisó

L.A.P. Antonio Ramírez Hernández

Autorizó

M.I.E.F. Rubén Escalante Méndez



Secretaría de Planeación y Evaluación
Dirección de Planeación, Evaluación y Proyectos Estratégicos

Arbol de Problemas

Secretaría o Instituto a cargo:	1500	Secretaría de Desarrollo Humano y Social
Unidad responsable de la	1500	Secretaría de Desarrollo Humano y Social
Proyecto:	SD01	Despacho de la Secretaría de Desarrollo Humano y Social

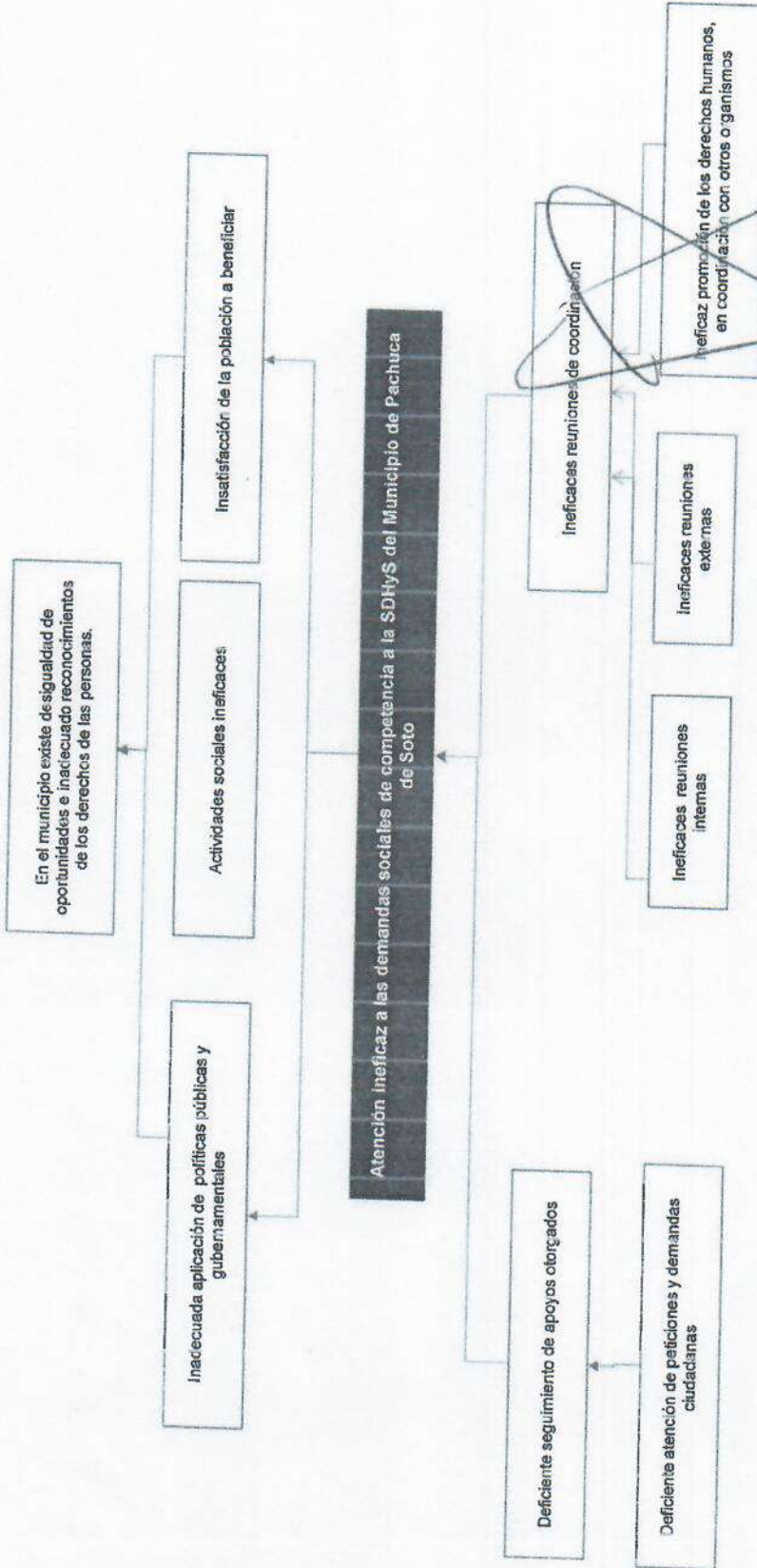

Elaboró

 L.E.M. Brenda Monte Valencia

Revisó

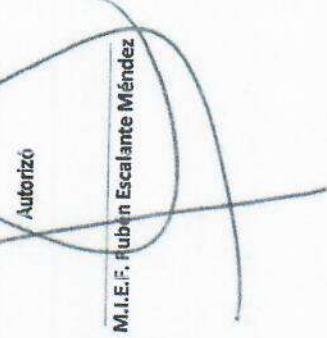
 L.A.P. Antonio Ramirez Hernandez

Autorizó

 M.I.E.F. Ruben Escalante Méndez



Secretaría de Planeación y Evaluación
Dirección de Planeación, Evaluación y Proyectos Estratégicos

Arbol de Objetivos

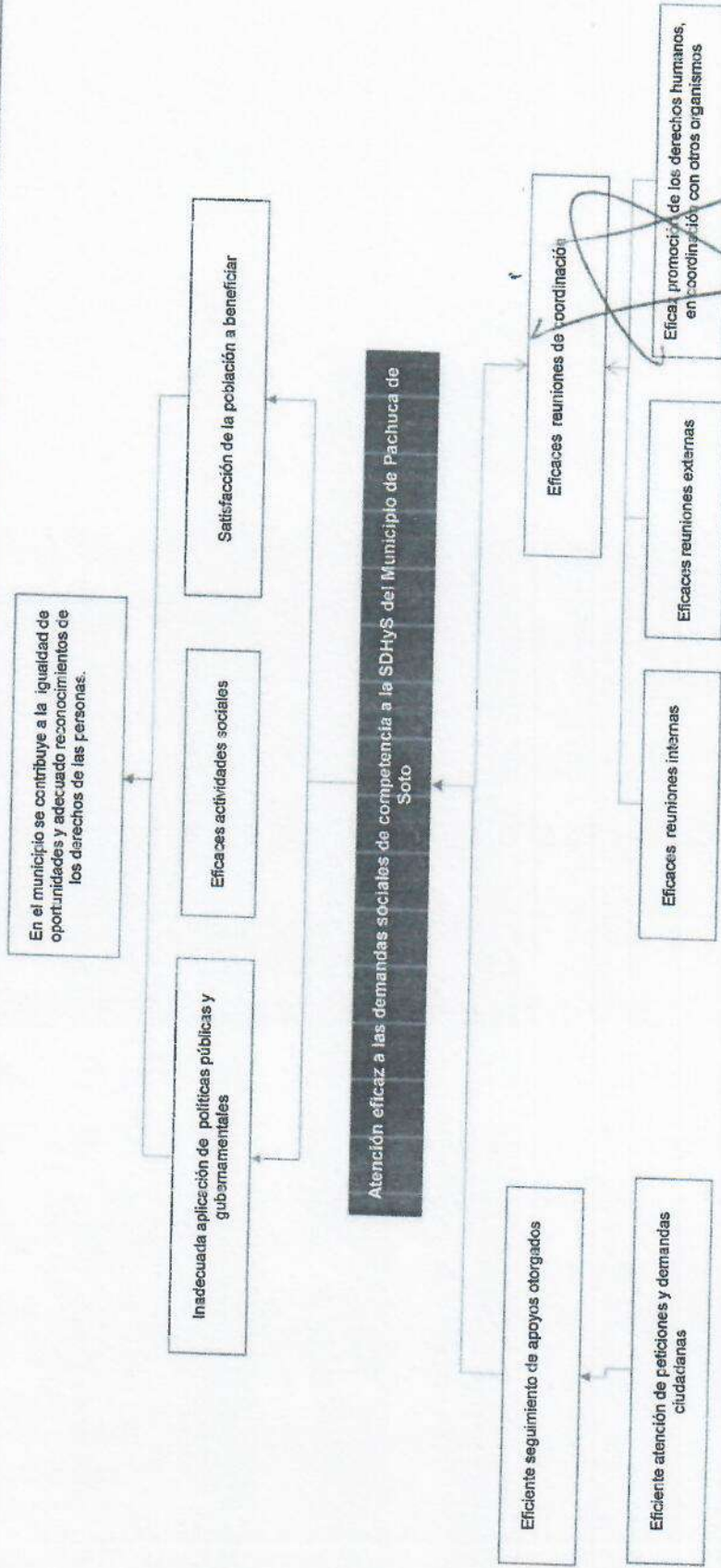
Secretaría o Instituto a cargo:	1500	Secretaría de Desarrollo Humano y Social
Unidad responsable de la	1500	Secretaría de Desarrollo Humano y Social
Proyecto:	SD01	Despacho de la Secretaría de Desarrollo Humano y Social



Elaboró

 L.E.M. Brenda Montiel Valencia

Revisó

 L.A.P. Antonio Ramirez Hernández

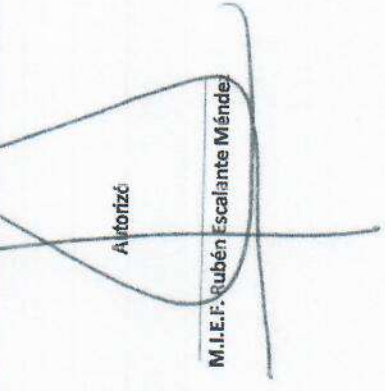
Autorizó

 M.I.E.F. Rubén Escalante Mández



Secretaría de Planeación y Evaluación
 Dirección de Planeación, Evaluación y Proyectos Estratégicos
 Matriz de Indicadores para Resultados 2022

Estructura Analítica del Programa Presupuestario

Secretaría o Instituto a cargo:	1500	Secretaría de Desarrollo Humano y Social
Unidad responsable de la elaboración:	1500	Secretaría de Desarrollo Humano y Social
Proyecto:	SD01	Despacho de la Secretaría de Desarrollo Humano y Social

Problemática (Proviene del árbol del problema)	Solución (Proviene del árbol del objetivo)
Efectos En el desarrollo humano y social existe desigualdad de oportunidades e inadecuado reconocimiento de los derechos de todas las personas del municipio de Pachuca de Soto.	Fines Fortalecer el desarrollo humano y social para promover la igualdad de oportunidades y el reconocimiento de los derechos de todas las personas del municipio de Pachuca de Soto.
Problema	Objetivo
Población objetivo	Población objetivo
297 mil 848 habitantes del Municipio de Pachuca de Soto, Hidalgo. (INEGI, 2020)	42 mil 755 personas mayores (60 y más años); 64 mil 957 niños y niñas; 77 mil 962 jóvenes. (INEGI, 2020)
Descripción del problema	Descripción del resultado esperado
Atención ineficaz a las demandas de competencia a la SDHyS del municipio de Pachuca de Soto	Atención eficaz a las demandas de competencia la SDHyS del municipio de Pachuca de Soto
Magnitud (Línea base)	Magnitud (Resultado esperado)
100%	100%
Causas	Medios
Deficiente atención de peticiones y demandas ciudadanas	C.1. Eficaz atención de peticiones y demandas ciudadanas
Deficiente seguimiento de apoyos otorgados	A.1.1. Eficiente seguimiento de apoyos otorgados
Ineficaces reuniones externas	A.1.2. Eficaces reuniones externas
Ineficaces reuniones internas	C.2. Eficaces reuniones internas
ineficaz promoción de los derechos humanos, en coordinación con otros organismos.	A.2.1. Eficaz promoción de los derechos humanos, en coordinación con otros organismos.
ineficaces reuniones de coordinación	A.2.2. Eficientes reuniones de coordinación

Elaboró

 L.E.M. Brenda Montiel Valencia

Revisó

 L.A.P. Antonio Ramírez Hernández

Autorizó

 M.I.E.F. Rubén Escalante Méndez

Matriz de Indicadores para Resultados 2022

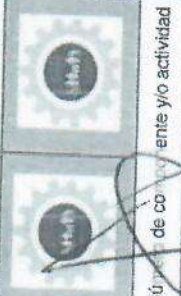
		Datos del Proyecto	
Secretaría o Instituto a cargo:	1500	Secretaría de Desarrollo Humano y Social	
Unidad responsable de la elaboración:	1500	Secretaría de Desarrollo Humano y Social	
Nombre del Proyecto:	SD01	Despacho de la Secretaría de Desarrollo Humano y Social	
Definición del Proyecto:	Atención inequívoca a las demandas sociales de competencia a la SDHYS del Municipio de Pachuca de Solo		
Beneficiarios del Proyecto:	42 mil 755 personas mayores (60 y más años); 64 mil 957 niños y niñas; 77 mil 962 jóvenes. (INEGI, 2021)		
Alineación al PMD, Eje:	3	Pachuca con bienestar social, humana, igualdad y con valores	
Objetivo Estratégico:	3.1	Desarrollo Social e Integral	
Objetivo General:	3.1.A	Impulsar el desarrollo integral de las familias mediante esquemas asistencialistas que les permitan desarrollar sus propias habilidades, para construir una sociedad igualitaria, que brinde estabilidad y paz social	
Acción Estratégica:	3.1.A.12	Desarrollar el concepto de Ciudad de Derecho, donde se garantice la inclusión, equidad de género, participación, accesibilidad, asequibilidad y seguridad social en beneficio de la población.	
Objetivo de los ODS:	10	Reducción de las desigualdades	
Meta del Objetivo:	10.2	De aquí a 2030, potenciar y promover la inclusión social, económica y política de todas las personas, independientemente de su edad, sexo, discapacidad, raza, etnia, origen, religión, situación económica u otra condición	
Módulo de la GDM:	6	Desarrollo Social	
Indicador:	6.3.	Grupos vulnerables. Contribuir al progreso de las condiciones de vida de los sectores en situación de vulnerabilidad social y propiciar la equidad en el acceso a las oportunidades de desarrollo.	
Alineación transversal:	Perspectiva de Género	A.1	SIPPINHA:
		A.1	Innovación



Número de convocatoria y/o actividad

Elaboró

L.E.M. Brenda Mompalao

Revisó

L.A.P. Antonio Ramirez Hernandez

Autorizó

M.I.E.F. Rubén Escalante Martínez



Secretaría de Planeación y Evaluación
Dirección de Planeación, Evaluación y Proyectos Estratégicos

Matriz de Indicadores para Resultados 2022

Datos del Proyecto	
Secretaría o Instituto a cargo:	1500
Unidad responsable de la	1500
Nombre del Proyecto:	SD01

Matriz de Indicadores para Resultados					
Nivel	Objetivos	Indicadores	Fuentes de información	Medios de verificación	Supuestos
Fin	Contribuir a fortalecer el desarrollo humano y social, a través de la formulación, ejecución y evaluación de políticas públicas y programas que promuevan la igualdad de oportunidades y el reconocimiento de los derechos de todos los miembros del municipio de Pinar del Río.	Procentaje de actividades promovidas.	Archivo de información de la Coordinación de la Secretaría de Desarrollo Humano y Social.	Méritos de trabajo.	Que la Secretaría de Desarrollo Humano y Social cuente con suficiencia técnica y presupuestal para realizar actividades.
Propósito	Brindar atención especializada a las personas con discapacidad del municipio de Pinar del Río.	Porcentaje de solicitudes de atención atendidas.	Archivo de información de la Coordinación de la Secretaría de Desarrollo Humano y Social.	Oficios de respuesta a solicitudes de apoyo, evidencias fotográficas de la entrega de apoyo.	Que la Secretaría de Desarrollo Humano y Social cuente con suficiencia técnica y presupuestal para realizar actividades.
Componentes	C.1. Reuniones de coordinación internas y externas realizadas.	Porcentaje de reuniones realizadas.	Archivo de información de la Coordinación de la Secretaría de Desarrollo Humano y Social.	Méritos de trabajo.	Que la Secretaría de Desarrollo Humano y Social cuente con suficiencia técnica y presupuestal para realizar actividades.
Componentes	C.2. Solicitudes de apoyo atendidas.	Porcentaje de solicitudes cubiertas atendidas.	Archivo de información de la Coordinación de la Secretaría de Desarrollo Humano y Social.	Oficios de respuesta a solicitudes de apoyo, evidencias fotográficas de la entrega de apoyo.	Que la Secretaría de Desarrollo Humano y Social cuente con suficiencia técnica y presupuestal para realizar actividades.
C1					
Actividades	A.1. Reuniones internas realizadas.	Número de reuniones internas realizadas.	Archivo de información de la Coordinación de la Secretaría de Desarrollo Humano y Social.	Méritos de trabajo.	Que se cuente con una programación adecuada de actividades para la toma de decisiones.
Actividades	A.2. Reuniones externas realizadas.	Número de reuniones externas realizadas.	Archivo de información de la Coordinación de la Secretaría de Desarrollo Humano y Social.	Méritos de trabajo.	Que se cuente con una programación adecuada de actividades para la toma de decisiones.
Actividades	A.3. Promoción de los Derechos Humanos de niñas, niños, adolescentes, adultos y adultos mayores en coordinación con otros Organismos.	Número de actividades de materia de Derechos Humanos realizadas.	Archivo de información de la Coordinación de la Secretaría de Desarrollo Humano y Social.	Méritos de trabajo.	Contar con disposición y colaboración interinstitucional para la promoción de los derechos de grupos vulnerables.
C2					
Actividades	A.1. Atención a peticiones ciudadanas.	Número de solicitudes atendidas.	Archivo de información de la Coordinación de la Secretaría de Desarrollo Humano y Social.	Oficios de respuesta a solicitudes de apoyo, evidencias fotográficas de la entrega de apoyo.	Que la Secretaría de Desarrollo Humano y Social cuente con suficiencia técnica y presupuestal para atender solicitudes ciudadanas.
Actividades	A.1. Atención a peticiones ciudadanas.	Número de solicitudes atendidas.	Archivo de información de la Coordinación de la Secretaría de Desarrollo Humano y Social.	Oficios de respuesta a solicitudes de apoyo, evidencias fotográficas de la entrega de apoyo.	Que la Secretaría de Desarrollo Humano y Social cuente con suficiencia técnica y presupuestal para atender solicitudes ciudadanas.
Actividades	A.1. Atención a peticiones ciudadanas.	Número de solicitudes atendidas.	Archivo de información de la Coordinación de la Secretaría de Desarrollo Humano y Social.	Oficios de respuesta a solicitudes de apoyo, evidencias fotográficas de la entrega de apoyo.	Que la Secretaría de Desarrollo Humano y Social cuente con suficiencia técnica y presupuestal para atender solicitudes ciudadanas.
Actividades	A.1. Atención a peticiones ciudadanas.	Número de solicitudes atendidas.	Archivo de información de la Coordinación de la Secretaría de Desarrollo Humano y Social.	Oficios de respuesta a solicitudes de apoyo, evidencias fotográficas de la entrega de apoyo.	Que la Secretaría de Desarrollo Humano y Social cuente con suficiencia técnica y presupuestal para atender solicitudes ciudadanas.

Elaboró

 L.E.M. Brenda Martínez Valencia

Revisó

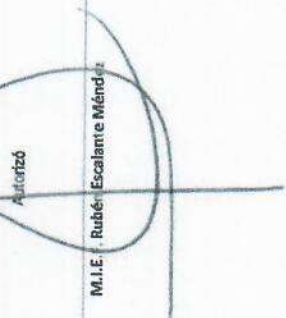
 L.A.P. Arfonio Ramirez Hernández

Autorizó

 M.I.E. Rubén Escalante Méndez

Ficha de Indicador

Datos del Proyecto		
Secretaría o Instituto a cargo:	1500	Secretaría de Desarrollo Humano y Social
Unidad responsable de la elaboración:	1500	Secretaría de Desarrollo Humano y Social
Proyecto:	SD01	Despacho de la Secretaría de Desarrollo Humano y Social
Definición del Proyecto:	Atención ineficaz a las demandas sociales de competencia a la SDHyS del Municipio de Pachuca de Soto	
Beneficiarios del Proyecto:	42 mil 755 personas mayores (60 y más años); 64 mil 957 niños y niñas; 77 mil 962 jóvenes. (INEGI, 2020)	
Alineación al PMD, Eje:	3	Pachuca con bienestar social, humana, igualitaria y con valores
Objetivo Estratégico:	3.1	Desarrollo Social e Integral
Objetivo General:	3.1.A	Impulsar el desarrollo integral de las familias mediante esquemas asistenciales que les permitan desarrollar sus propias habilidades para construir una sociedad igualitaria, que brinde estabilidad y paz social.
Acción Estratégica:	3.1.A.12	Desarrollar el concepto de Ciudad de Derecho, donde se garantice la inclusión, equidad de género, participación, accesibilidad, asequibilidad y seguridad social en beneficio de la población.

Datos de Identificación del Indicador				
Nombre del Componente:	C.1. Reuniones de coordinación internas y externas realizadas.			
Nombre del Indicador:	Porcentaje de reuniones realizadas.			
Tipo de Indicador:	Estratégico		Gestión	
Dimensión a Medir:	Eficacia	x	Eficiencia	
	Calidad		Economía	

Datos del Indicador				
Fórmula:	$PRR = (NRR/NRP) * 100$			
Variables:	PRR = Porcentaje de Reuniones Realizadas NRR = Reuniones Realizadas NRP = Reuniones Programadas			
Unidad de medida (variables):	Reuniones			
Medios de verificación:	Minutas de trabajo.			
Unidad de medida del resultado:	Porcentaje			
Frecuencia de medición:	Trimestral	Periodo de cumplimiento:		Anual
Semafización:	Verde:	>66.66	Línea base:	
	Amarillo:	<66.66		
	Rojo:	<33.33		

Elaboró

L.E.M. Brenda Montiel Valencia

Revisó

L.A.P. Antonio Ramírez Hernández

Autorizó

M.I.E.F. Rubén Escalante Méndez



Secretaría de Planeación y Evaluación
Dirección de Planeación, Evaluación y Proyectos Estratégicos

Ficha de Indicador

Datos del Proyecto		
Secretaría o instituto a cargo:	1500	Secretaría de Desarrollo Humano y Social
Unidad responsable de la elaboración:	1500	Secretaría de Desarrollo Humano y Social
Proyecto:	SD01	Despacho de la Secretaría de Desarrollo Humano y Social
Definición del Proyecto:	Atención ineficaz a las demandas sociales de competencia a la SDHyS del Municipio de Pachuca de Soto	
Beneficiarios del Proyecto:	42 mil 755 personas mayores (60 y más años); 64 mil 957 niños y niñas; 77 mil 962 jóvenes. (INEGI, 2020)	
Alineación al PMD, Eje:	3	Pachuca con bienestar social, humana, igualitaria y con valores
Objetivo Estratégico:	3.1	Desarrollo Social e integral
Objetivo General:	3.1.A	Impulsar el desarrollo integral de las familias mediante esquemas asistenciales que les permitan desarrollar sus propias habilidades para construir una sociedad igualitaria, que brinde estabilidad y paz social.
Acción Estratégica:	3.1.A.12	Desarrollar el concepto de Ciudad de Derecho, donde se garantice la inclusión, equidad de género, participación, accesibilidad, asequibilidad y seguridad social en beneficio de la población.

Datos de Identificación del Indicador				
Nombre del Componente:	C.2. Solicitudes de apoyo atendidas.			
Nombre del Indicador:	Porcentaje de solicitudes ciudadanas atendidas.			
Tipo de Indicador:	Estratégico		Gestión	
Dimensión a Medir:	Eficacia	x	Eficiencia	
	Calidad		Economía	

Datos del Indicador				
Fórmula:	$PSCA = (NSCA / NSCP) * 100$			
Variables:	PSCA = Porcentaje de Solicitudes Ciudadanas Atendidas NSCA = Número de Solicitudes Ciudadanas Atendidas NSCP = Número de Solicitudes Ciudadanas Programadas			
Unidad de medida (variables):	Solicitudes ciudadanas			
Medios de verificación:	Oficios de respuesta a solicitudes de apoyo, evidencia fotográfica de la entrega de apoyo.			
Unidad de medida del resultado:	Porcentaje			
Frecuencia de medición:	Trimestral	Periodo de cumplimiento:		Annual
Semafización:	Verde:	>66.66	Línea base:	
	Amarillo:	<66.66		
	Rojo:	<33.33		

Elaboró

L.E.M. Brenda Montiel Valencia

Revisó

L.A.P. Antonio Ramírez Hernández

Autorizó

M.I.E.F. Rubén Escalante Méndez



**Secretaría de Planeación y Evaluación
Dirección de Planeación, Evaluación y Proyectos Estratégicos**

Formato de Calendarización por Proyecto 2022

Secretaría o Instituto a cargo:	1500	Secretaría de Desarrollo Humano y Social
Unidad responsable de la elaboración:	1500	Secretaría de Desarrollo Humano y Social
Proyecto:	SD01	Despacho de la Secretaría de Desarrollo Humano y Social
Definición del Proyecto:	Formular, ejecutar y evaluar políticas públicas y gubernamentales en materia de desarrollo social, con el propósito de fortalecer las capacidades y derechos de grupos vulnerables del municipio de Pachuca de Soto.	
Beneficiarios del Proyecto:	Despacho de la Secretaría de Desarrollo Humano y Social	

Presupuesto asignado por proyecto:

Calendarización de las Metas Anuales, Avance Programado

Componentes (Bienes / Servicio)	Nombre del indicador	Unidad de medida	Enero	Febrero	Marzo	Abril	Mayo	Junio	Julio	Agosto	Septiembre	Octubre	Noviembre	Diciembre	Acumulado
C.1. Reuniones de coordinación internas y externas realizadas.	Porcentaje de reuniones realizadas.	Reuniones													
C.2. Solicitudes de apoyo atendidas.	Porcentaje de solicitudes de ciudadanos atendidas.	Solicitudes de ciudadanos													

 Encargada

L.E.M. Brética Moritel Valenciu

Revisó

 L.A.P. Antonio Ramirez Hernández

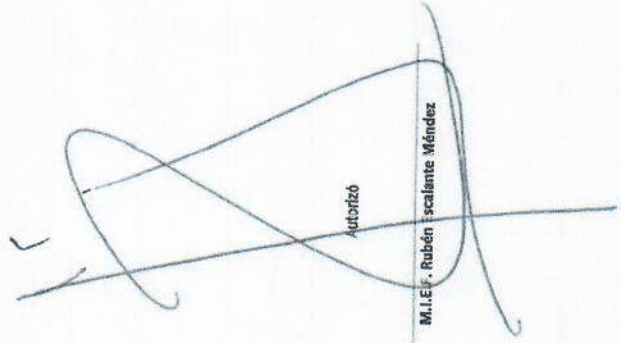
 Autorizó
 M.I.E.P. Rubén Escalante Méndez