



Presidencia Municipal de Pachuca de Soto
Secretaría de Planeación y Evaluación

Diagnóstico del Problema 2023

Datos del Programa

Secretaría o Instituto a cargo:	1200	Instituto Municipal de Investigación y Planeación
Unidad responsable de la elaboración:	1200	Instituto Municipal de Investigación y Planeación
Programa:	IP01	Plan de Desarrollo Comunitario de colonias vulnerables del municipio de Pachuca de Soto, Hidalgo.

INDICADORES DE REFERENCIA

Datos poblacionales, económicos y sociales, obtenidos del Censo de Población y Vivienda, 2020 del Instituto Nacional de Estadística y Geografía (INEGI), Consejo Nacional de Población (CONAPO), Consejo Nacional de Evaluación de la Política de Desarrollo Social (CONEVAL).

POBLACIÓN Ó AREA DE ENFOQUE POTENCIAL

El Programa será en beneficio de la población total del municipio (314,331 habitantes), datos obtenidos del Censo de Población y Vivienda, INEGI 2020.

POBLACIÓN Ó AREA DE ENFOQUE OBJETIVO

El Programa será en beneficio de la población total del municipio (314,331 habitantes), datos obtenidos del Censo de Población y Vivienda, INEGI 2020.

DEFINICIÓN DEL PROBLEMA

Definir las colonias donde existan carencias y vulnerabilidad de los asentamientos humanos y ambientales, dentro de los cuales no han tenido un enfoque en espacios públicos satisfactorios que mejoren la calidad de vida de sus habitantes, ya que no se cuenta con un Plan de Desarrollo Comunitario en el municipio de Pachuca de Soto.

PROPUESTA DE INTERVENCIÓN / OBJETIVO

Identificar las colonias donde existan carencias y vulnerabilidad de los asentamientos humanos y ambientales, dentro de los cuales no han tenido un enfoque en espacios públicos satisfactorios que mejoren la calidad de vida de sus habitantes, ya que no se cuenta con un Plan de Desarrollo Comunitario en el municipio de Pachuca de Soto.

IDENTIFICACIÓN DE RIESGOS ASOCIADOS A LA EJECUCIÓN DEL PROGRAMA

Las repercusiones sociales y económicas de la pandemia por COVID-19 y las restricciones sanitarias que impongan las autoridades correspondientes, así bien, la falta de recursos económicos y que a su vez no se obtengan datos sociodemográficos específicos para poder desarrollarlos.

*ÁREAS DE ENFOQUE: Se hace referencia a un área geográfica por no poder definir como poblaciones.

Elaboró

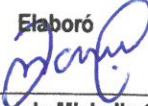
LPyDR. Daniela Michelle Gómez
Ortiz
Enlace PBR

Revisó

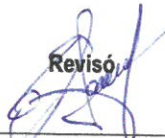
Arq. Ernesto Sánchez Valencia
Coordinación de Planeación
Estratégica

Autorizó

Arq. Edgar Alberto Cruz Vera
Director General del Instituto
Municipal de Investigación y
Planeación



Presidencia Municipal de Pachuca de Soto

Secretaría de Planeación y Evaluación

Árbol de Problemas 2023

Secretaría o Instituto a cargo:	1200	Instituto Municipal de Investigación y Planeación
Unidad responsable de la elaboración:	1200	Instituto Municipal de Investigación y Planeación
Programa:	IP01	Plan de Desarrollo Comunitario de colonias vulnerables del municipio de Pachuca de Soto, Hidalgo.

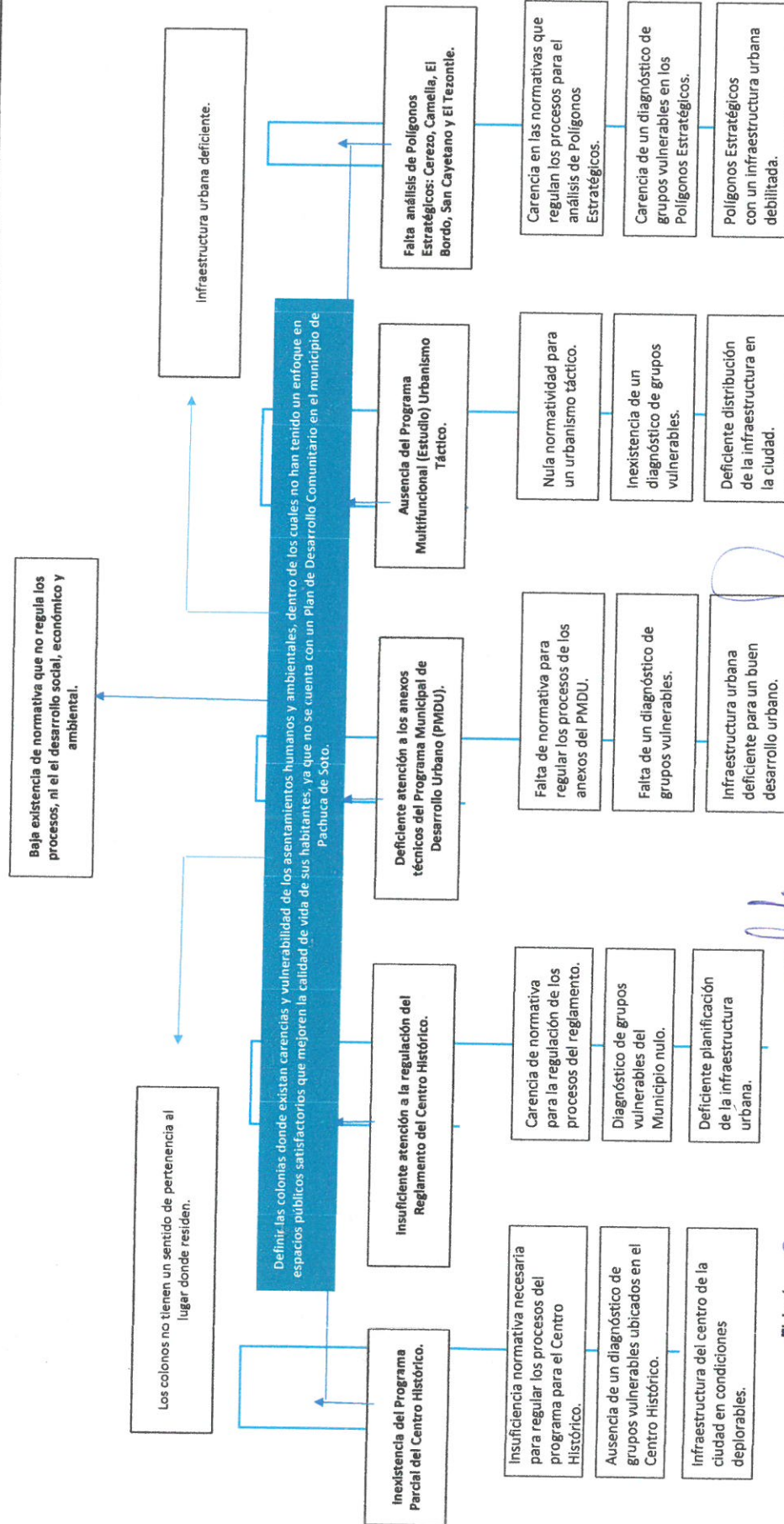

Elaboró
 LPYDR. Daniela Michelle Gómez Ortiz
 Enlace PBR

Revisó
 Arq. Ernesto Sánchez Valencia
 Coordinación de Planeación Estratégica

Autorizó
 Arq. Edgar Albert Chuz Vera
 Director General del Instituto Municipal de Investigación y Planeación



Presidencia Municipal de Pachuca de Soto
Secretaría de Planeación y Evaluación

Estructura Analítica del Programa Presupuestario 2023

Secretaría o Instituto a cargo:	1200	Instituto Municipal de Investigación y Planeación
Unidad responsable de la elaboración:	1200	Instituto Municipal de Investigación y Planeación
Programa:	IP01	Plan de Desarrollo Comunitario de colonias vulnerables del municipio de Pachuca de Soto,

Problemática (Proviene del árbol del problema)	Solución (Proviene del árbol del objetivo)
Efectos	Fines
Baja existencia de normativa que no regula los procesos, ni el desarrollo social, económico y ambiental.	Normativa que regula los procesos y el desarrollo social, económico y ambiental.
Problema	Objetivo
Población objetivo	Población objetivo
El Programa será en beneficio de la población total del municipio (314,331 habitantes), datos obtenidos del Censo de Población y Vivienda, INEGI 2020.	El Programa será en beneficio de la población total del municipio (314,331 habitantes), datos obtenidos del Censo de Población y Vivienda, INEGI 2020.
Descripción del problema	Descripción del resultado esperado
Definir las colonias donde existan carencias y vulnerabilidad de los asentamientos humanos y ambientales, dentro de los cuales no han tenido un enfoque en espacios públicos satisfactorios que mejoren la calidad de vida de sus habitantes, ya que no se cuenta con un Plan de Desarrollo Comunitario en el municipio de Pachuca de Soto.	Identificar las colonias donde existan carencias y vulnerabilidad de los asentamientos humanos y ambientales, dentro de los cuales no han tenido un enfoque en espacios públicos satisfactorios que mejoren la calidad de vida de sus habitantes, ya que se contará con un Plan de Desarrollo Comunitario en el municipio de Pachuca de Soto.
Magnitud (Línea base)	Magnitud (Resultado esperado)
F. 0%	F. 100%
P. 0%	P. 100%
C.1. 0%	C.1. 100%
C.2. 0%	C.2. 100%
C.3. 0%	C.3. 100%
C.4. 0%	C.4. 100%
C.5. 0%	C.5. 100%
C1.A1 12	C1.A1 12
C1.A2 10	C1.A2 10
C1.A3 20	C1.A3 20
C2.A1 8	C2.A1 8
C2.A2 10	C2.A2 10
C2.A3 20	C2.A3 20
C3.A1 4	C3.A1 4

C3.A2	4	C3.A2	8
C3.A3	8	C3.A3	20
C4.A1	20	C4.A1	10
C4.A2	8	C4.A2	8
C4.A3	60	C4.A3	60
C5.A1	16	C5.A1	16
C5.A2	8	C5.A2	8
C5.A3	48	C5.A3	48
Causas		Medios	
Inexistencia del Programa Parcial del Centro Histórico.		C.1. Existencia del Programa Parcial del Centro Histórico.	
Insuficiencia normativa necesaria para regular los procesos del programa para el Centro Histórico.		A.1.1. Normativa necesaria que regula los procesos del programa para el Centro Histórico.	
Ausencia de un diagnóstico de grupos vulnerables ubicados en el Centro Histórico.		A.1.2. Diagnóstico de grupos vulnerables ubicados en el Centro Histórico.	
Infraestructura del centro de la ciudad en condiciones deplorables.		A.1.3. Infraestructura del centro de la ciudad en condiciones aptas.	
Insuficiente atención a la regulación del Reglamento del Centro Histórico.		C.2. Regulación del Reglamento del Centro Histórico.	
Carencia de normativa para la regulación de los procesos del reglamento.		A.2.1. Normativa para la regulación de los procesos del reglamento.	
Diagnóstico de grupos vulnerables del Municipio nulo.		A.2.2. Diagnóstico de grupos vulnerables del Municipio elaborado.	
Deficiente planificación de la infraestructura urbana.		A.2.3. Eficiente planificación de la infraestructura urbana.	
Deficiente atención a los anexos técnicos del Programa Municipal de Desarrollo Urbano (PMDU).		C.3. Anexos técnicos del Programa Municipal de Desarrollo Urbano (PMDU).	
Falta de normativa para regular los procesos de los anexos del PMDU.		A.3.1. Normativa para regular los procesos de los anexos del PMDU.	
Falta de un diagnóstico de grupos vulnerables.		A.3.2. Diagnóstico de grupos vulnerables.	
Infraestructura urbana deficiente para un buen desarrollo urbano.		A.3.3. Infraestructura urbana eficiente para un buen desarrollo urbano.	
Ausencia del Programa Multifuncional (Estudio) Urbanismo Táctico.		C.4. Presencia del Programa Multifuncional (Estudio) Urbanismo Táctico.	
Nula normatividad para un urbanismo táctico.		A.4.1. Eficiente distribución de la infraestructura en la ciudad.	
Inexistencia de un diagnóstico de grupos vulnerables.		A.4.2. Existencia de un diagnóstico de grupos vulnerables.	
Deficiente distribución de la infraestructura en la ciudad.		A.4.3. Eficiente distribución de la infraestructura en la ciudad.	
Falta análisis de Polígonos Estratégicos: Cerezo, Camelia, El Bordo.		C.5. Análisis de Polígonos Estratégicos: Cerezo, Camelia, El Bordo, San Cayetano y El Tezontle.	
Carencia en las normativas que regulan los procesos para el análisis de Polígonos Estratégicos.		A.5.1. Normativas que regulan los procesos para el análisis de Polígonos Estratégicos.	
Carencia de un diagnóstico de grupos vulnerables en los Polígonos Estratégicos.		A.5.2. Diagnóstico de grupos vulnerables en los Polígonos Estratégicos.	
Polígonos Estratégicos con una infraestructura debilitada		A.5.3. Polígonos Estratégicos con una infraestructura urbana fortalecida.	

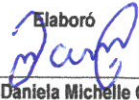
Elaboró

 LPyDR. Daniela Michelle Gómez
 Ortiz
 Enlace PBR

Revisó

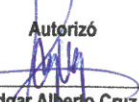
 Arq. Ernesto Sánchez Valencia
 Coordinación de Planeación
 Estratégica

Autorizó

 Arq. Edgar Alberto Cruz Vera
 Director General del Instituto
 Municipal de Investigación y
 Planeación



Presidencia Municipal de Pachuca de Soto
Secretaría de Planeación y Evaluación

Matriz de Alternativas 2023

1200	Instituto Municipal de Investigación y Planeación
1200	Instituto Municipal de Investigación y Planeación
IP01	Plan de Desarrollo Comunitario de colonias vulnerables del municipio de Pachuca de Soto, Hidalgo.

Criterios de Valoración	Alternativa 1	Alternativa 2	Alternativa 3	Alternativa 4	Alternativa 5
	Existencia del Programa Parcial del Centro Histórico.	Regulación del Reglamento del Centro Histórico.	Anexos Técnicos del Programa Municipal de Desarrollo Urbano (PMDU).	Presencia del	Análisis de Polígonos Estratégicos.
Menor costo de implementación	1	4	5	3	2
Mayor financiamiento disponible	5	2	1	3	4
Menor tiempo para obtener resultados	3	4	5	2	1
Mayor aceptación de la alternativa por parte de la población afectada por el problema	5	1	2	3	4
Mayor viabilidad técnica	3	4	5	1	2
Mayor capacidad institucional	3	4	5	1	2
Mayor impacto institucional	5	1	2	3	4
Total	25	20	25	16	19

Escala: Mejor = 3; Intermedia = 2; Peor = 1

Elaboró

 L.Py/DR. Geniala Michelle Gómez Ortiz
 Enlace PBR

Revisó

 Arq. Ernesto Sánchez Valencia
 Coordinación de Planeación Estratégica

Autorizó

 Arq. Edgar Albert Cruz Vard
 Director General del Instituto Municipal de Investigación y Planeación



Presidencia Municipal 2020 - 2024

Presidencia Municipal de Pachuca de Soto

Secretaría de Planeación y Evaluación

Árbol de Objetivos 2023

Secretaría o Instituto a cargo:	1200	Instituto Municipal de Investigación y Planeación
Unidad responsable de la elaboración:	1200	Instituto Municipal de Investigación y Planeación
Programa:	IP01	Plan de Desarrollo Comunitario de colonias vulnerables del municipio de Pachuca de Soto, Hidalgo.

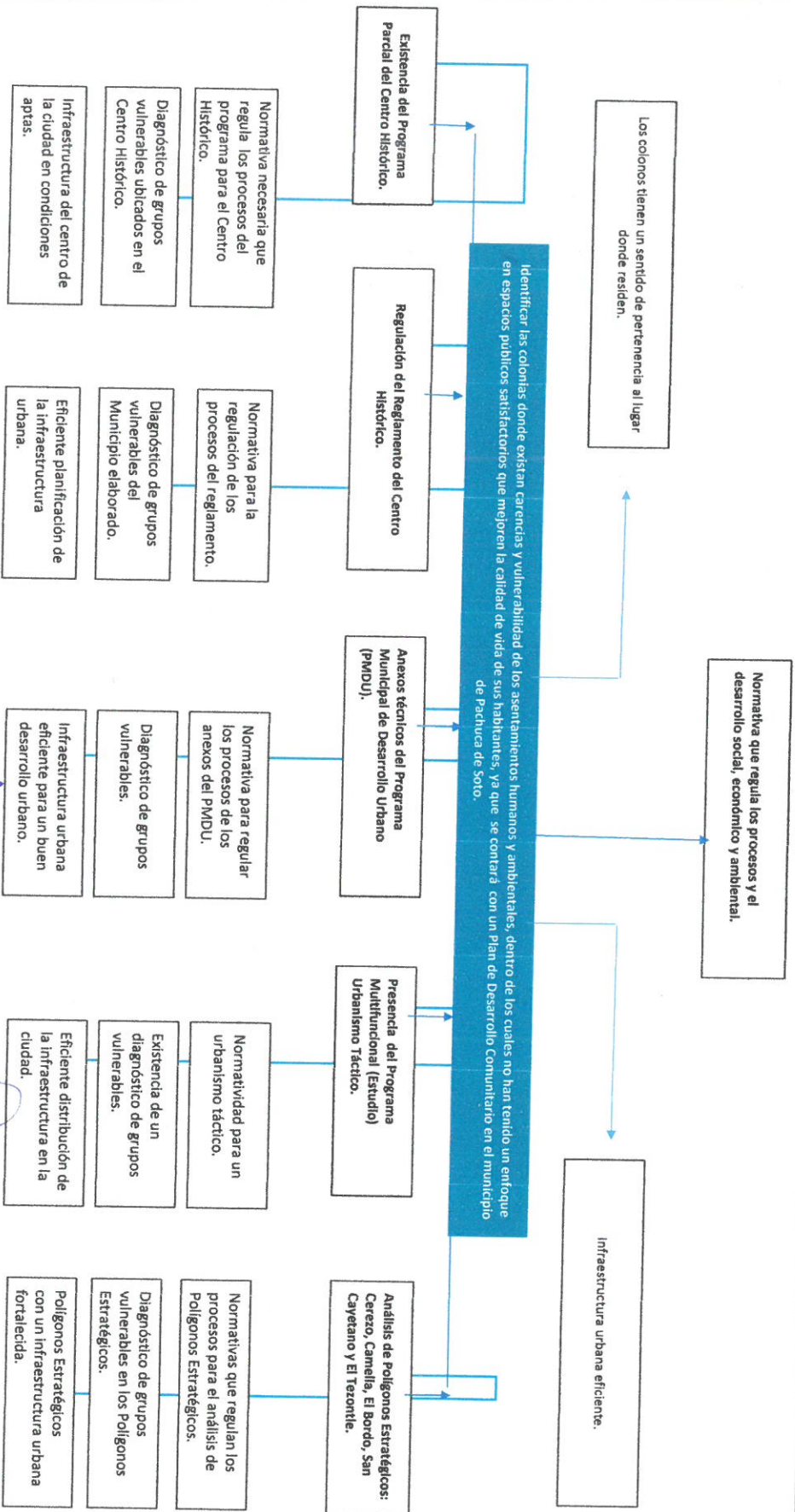

Elabora
 L.P./DR. Baniela Michellie Gómez Ortiz
 Enlace PBR

Revisó
 Arq. Emesio Sánchez Valencia
 Coordinador de Planeación Estratégica

Autorizó
 Arq. Edgar Alberto Criz Vera
 Director General del Instituto Municipal de Investigación y Planeación

Presidencia Municipal de Pachuca de Soto

SECRETARÍA DE PLANEACIÓN Y EVALUACIÓN

Matriz de Indicadores para Resultados

Datos del Programa

Instituto a cargo:	1200	Instituto Municipal de Investigación y Planeación
Responsable de la elaboración:	1200	Instituto Municipal de Investigación y Planeación
Programa:	IP01	Plan de Desarrollo Comunitario de colonias vulnerables del municipio de Pachuca de Soto, Hidalgo.

Matriz de Indicadores para Resultados

	Objetivos	Indicadores	Fuentes de información	Medios de verificación	Supuestos
	Normativa que regula los procesos y el desarrollo social, económico y ambiental.	Índice de implementación de programas para el desarrollo Urbano.	Archivo de información en formato digital del Instituto Municipal de Investigación y Planeación.	Programa elaborado.	Que se cuenten con los recursos humanos, materiales y financieros.
	Identificar las colonias donde existen carencias y vulnerabilidad de los asentamientos humanos y ambientales, dentro de los cuales no han tenido un enfoque en espacios públicos satisfactorios que mejoren la calidad de vida de sus habitantes, ya que se contará con un Plan de Desarrollo Comunitario en	Tasa de avance por número de horas ejecutadas para la elaboración del análisis de polígonos estratégicos para el municipio de Pachuca de Soto.	Información de elaboración propia, así como fuentes oficiales, INEGI, CONEVAL, CONAPO, entre otros.	Programa elaborado.	Que se cuenten con los recursos humanos, materiales y financieros.
ntes	C.1. Existencia del Programa Parcial del Centro Histórico.	1.1.1. Porcentaje de avance por número de horas ejecutadas para la elaboración del Programa Parcial de Centro Histórico.	Información de elaboración propia.	Programa elaborado.	Que se cuenten con el apoyo de actores
ntes	C.2. Regulación del Reglamento del Centro Histórico.	1.2.1. Porcentaje de avance por número de horas ejecutadas para la elaboración del Reglamento del Centro Histórico.	Información de elaboración propia.	Programa elaborado.	Que se cuenten con el apoyo de actores
ntes	C.3. Anexos técnicos del Programa Municipal de Desarrollo Urbano (PMDU).	1.3.1. Porcentaje de avance por número de horas ejecutadas para la elaboración de los Anexos técnicos del Programa Municipal de Desarrollo Urbano.	Información de elaboración propia.	Programa elaborado.	Que se cuenten con el apoyo de actores
ntes	C.4. Presencia del Programa Multifuncional (Estudio) Urbanismo Táctico.	1.4.1. Porcentaje de avance por número de horas ejecutadas para la elaboración del Programa Multifuncional Urbanismo Táctico.	Información de elaboración propia.	Programa elaborado.	Que se cuenten con el apoyo de actores
ntes	C.5. Análisis de Polígonos Estratégicos: Cerezo, Camelia, El Bordo, San Cayetano y El Tezontle.	1.5.1. Porcentaje de avance por número de horas ejecutadas para la elaboración del análisis de polígonos estratégicos para el municipio de Pachuca de Soto.	Información de elaboración propia.	Programa elaborado.	Que se cuenten con el apoyo de actores
C1					
les	A.1.1. Normativa necesaria que regula los procesos del programa para el Centro Histórico.	Número de terminos de referencia elaborados.	Información de elaboración propia.	Terminos de referencia actualizados.	Que la metodología continúe vigente.
les	A.1.2. Diagnóstico de grupos vulnerables ubicados en el Centro Histórico.	Número de diagnósticos de grupos vulnerables realizados.	Información de elaboración propia.	minutas de trabajo reporte fotográfico.	Que se cuente con los recursos humanos

Idades	A.1.3.	Infraestructura del centro de la ciudad en condiciones aptas.	Número de diagnósticos sobre la infraestructura.	Información de elaboración propia.	minutas de trabajo reporte fotográfico	Que se cuente con los recursos humanos
C2						
Idades	A.2.1.	Normativa para la regulación de los procesos del reglamento.	Número de terminos de referencia elaborados.	Información de elaboración propia.	Terminos de referencia actualizados	Que la metodología continúe vigente.
Idades	A.2.2.	Diagnóstico de grupos vulnerables del Municipio elaborado.	Número de diagnósticos de grupos vulnerables realizados.	Información de elaboración propia.	minutas de trabajo reporte fotográfico	Que se cuente con los recursos humanos
Idades	A.2.3.	Eficiente planificación de la infraestructura urbana.	Número de diagnósticos sobre la infraestructura.	Información de elaboración propia.	minutas de trabajo reporte fotográfico	Que se cuente con los recursos humanos
C3						
Idades	A.3.1.	Normativa para regular los procesos de los anexos del PMDU.	Número de terminos de referencia elaborados.	Información de elaboración propia.	Terminos de referencia actualizados	Que la metodología continúe vigente.
Idades	A.3.2.	Diagnóstico de grupos vulnerables.	Número de diagnósticos de grupos vulnerables realizados.	Información de elaboración propia.	minutas de trabajo reporte fotográfico	Que se cuente con los recursos humanos
Idades	A.3.3.	Infraestructura urbana eficiente para un buen desarrollo urbano.	Número de diagnósticos sobre la infraestructura.	Información de elaboración propia.	minutas de trabajo reporte fotográfico	Que se cuente con los recursos humanos
C4						
Idades	A.4.1.	Eficiente distribución de la infraestructura en la ciudad.	Número de terminos de referencia elaborados.	Información de elaboración propia.	Terminos de referencia actualizados	Que la metodología continúe vigente.
Idades	A.4.2.	Existencia de un diagnóstico de grupos vulnerables.	Número de diagnósticos de grupos vulnerables realizados.	Información de elaboración propia.	minutas de trabajo reporte fotográfico	Que se cuente con los recursos humanos
Idades	A.4.3.	Eficiente distribución de la infraestructura en la ciudad.	Número de diagnósticos sobre la infraestructura.	Información de elaboración propia.	minutas de trabajo reporte fotográfico	Que se cuente con los recursos humanos
C5						
Idades	A.5.1.	Normativas que regulan los procesos para el análisis de Polígonos Estratégicos.	Número de terminos de referencia elaborados.	Información de elaboración propia.	Terminos de referencia actualizados	Que la metodología continúe vigente.
Idades	A.5.2.	Diagnóstico de grupos vulnerables en los Polígonos Estratégicos.	Número de diagnósticos de grupos vulnerables realizados.	Información de elaboración propia.	minutas de trabajo reporte fotográfico	Que se cuente con los recursos humanos
Idades	A.5.3.	Polígonos Estratégicos con una infraestructura urbana fortalecida.	Número de diagnósticos sobre la infraestructura.	Información de elaboración propia.	minutas de trabajo reporte fotográfico	Que se cuente con los recursos humanos

Ejhorat
 LPyDR: Daniela Michele Gómez Ortiz
 Enlaces PBR



Ruivés
 Arq. Ernesto Sánchez Valencia
 Coordinación de Planeación Estratégica

Autorizá
 Arq. Edgar Alberto Cruz Vera
 Director General del Instituto Municipal de Investigación y Planeación

Presidencia Municipal de Pachuca de Soto

Secretaría de Planeación y Evaluación

Matriz de Indicadores para Resultados 2023

Datos del Programa					
Función o Instituto a cargo:	1200	Instituto Municipal de Investigación y Planeación			
Responsable de la elaboración:	1200	Instituto Municipal de Investigación y Planeación			
Objetivo del Programa:	IP01	Plan de Desarrollo Comunitario de colonias vulnerables del municipio de Pachuca de Soto, Hidalgo.			
Objetivos del Programa:	314,331	Realizar el análisis de colonias con vulnerabilidad para el municipio de Pachuca de Soto para brindar atención a la población en general en términos medioambientales, sociodemográficos y de gobernanza.			
Objetivo al PMD, Eje:	5	Tratamiento del municipio de Pachuca de Soto, Hidalgo			
Objetivo Estratégico:	5.3	Pachuca con Infraestructura y Servicios de Calidad			
Objetivo General:	5.3.A	Planeación y Ordenamiento			
Estratégica:	5.3.A.6	Establecer los objetivos, directrices, políticas, estrategias, metas, programas, actuaciones y normas para orientar y administrar el desarrollo físico del territorio y la utilización del suelo de forma ordenada y sostenible en el tiempo.			
Objetivo de los ODS:	11	Fortalecer los instrumentos de planeación urbana que permitan el crecimiento de la ciudad de una manera ordenada.			
Objetivo:	11.3	Lograr que las ciudades y los asentamientos humanos sean inclusivos, seguros, resilientes y sostenibles.			
Objetivo de la GDM:	3	De aquí a 2030, aumentar la urbanización inclusiva y sostenible y la capacidad para la planificación y la gestión participativas, integradas y sostenibles de los asentamientos humanos en todos los países.			
Objetivo Transversal:	3.1.2	Gestión del territorio			
Objetivo Transversal:	Perspectiva de Género	Plan o Programa de Desarrollo Urbano Municipal (PDU)			
	C.1/A.1.2	SIPINNA	C.1/A.1.2	Innovación	No aplica

Elaboró

 L.PyDR. Daniaela Michelle Gómez Ortiz
 Enlace PBR

Revisó

 Arq. Ernesto Sánchez Valencia
 Coordinador de Planeación Estratégica

Autorizó

 Arq. Edgar Alberto Cruz Vera
 Director General del Instituto Municipal de Investigación y Planeación



Presidencia Municipal de Pachuca de Soto
Secretaría de Planeación y Evaluación

Ficha de Indicador Fin 2023

Datos del Programa		
Secretaría o Instituto a cargo:	1200	Instituto Municipal de Investigación y Planeación
Unidad responsable de la elaboración:	1200	Instituto Municipal de Investigación y Planeación
Programa:	IP01	Plan de Desarrollo Comunitario de colonias vulnerables del municipio de Pachuca de Soto, Hidalgo.
Definición del Programa:	Realizar el análisis de colonias con vulnerabilidad para el municipio de Pachuca de Soto para brindar atención a la población en general en términos medioambientales, sociodemográficos y de gobernanza.	
Beneficiarios del Programa:	314,331	Habitantes del municipio de Pachuca de Soto; Hidalgo
Alineación al PMD, Eje:	5	Pachuca con Infraestructura y Servicios de Calidad
Objetivo Estratégico:	5.3	Planeación y Ordenamiento
Objetivo General:	5.3.A	Establecer los objetivos, directrices, políticas, estrategias, metas, programas, actuaciones y normas para orientar y administrar el desarrollo físico del territorio y la utilización del suelo de forma ordenada y sostenible en el
Acción Estratégica:	5.3.A.6	Fortalecer los instrumentos de planeación urbana que permitan el crecimiento de la ciudad de una manera ordenada.

Datos de Identificación del Indicador			
Nombre del Fin:	Normativa que regula los procesos y el desarrollo social, económico y ambiental.		
Nombre del Indicador:	Índice de implementación de programas para el desarrollo Urbano.		
Definición del indicador:	Mide la evolución de la implementación de los programas de desarrollo urbano respecto a los programas planificados .		
Tipo de Indicador:	Estratégico	x	Gestión
Dimensión a Medir:	Eficacia	x	Eficiencia
	Calidad		Economía
Sentido del indicador:	Ascendente	x	Descendente

Datos del Indicador			
Fórmula:	$I_{pDU} = (N_{pIDU} / T_{pPDU}) * 100$		
Variables:	I _{pDU} = Índice de implementación de programas para el desarrollo Urbano. N _{pIDU} = Número de programas implementados para el desarrollo urbano T _{pPDU} = Total de programas planificados para el desarrollo urbano		
Unidad de medida (variables):	Programas para el desarrollo Urbano		
Medios de verificación:	Programa elaborado.		
Unidad de medida del resultado:	Porcentaje		
Frecuencia de medición:	Annual	Período de cumplimiento: Annual	
Semafización:	Verde:	>66.66	Línea base: 0%
	Amarillo:	<66.66	
	Rojo:	<33.33	Meta: 100%

Elaboró

 LPyDR. Daniela Michelle Gómez
 Ortiz
 Enlace PBR

Revisó

 Arq. Ernesto Sánchez Valencia
 Coordinación de Planeación
 Estratégica

Autorizó

 Arq. Edgar Alberto Cruz Vera
 Director General del Instituto
 Municipal de Investigación y
 Planeación



Presidencia Municipal de Pachuca de Soto
Secretaría de Planeación y Evaluación

Ficha de Indicador Propósito 2023

Datos del Programa		
Secretaría o Instituto a cargo:	1200	Instituto Municipal de Investigación y Planeación
Unidad responsable de la elaboración:	1200	Instituto Municipal de Investigación y Planeación
Programa:	IP01	Plan de Desarrollo Comunitario de colonias vulnerables del municipio de Pachuca de Soto, Hidalgo.
Definición del Programa:	Realizar el análisis de colonias con vulnerabilidad para el municipio de Pachuca de Soto para brindar atención a la población en general en términos medioambientales, sociodemográficos y de gobernanza.	
Beneficiarios del Programa:	314,331	Habitantes del municipio de Pachuca de Soto; Hidalgo
Alineación al PMD, Eje:	5	Pachuca con Infraestructura y Servicios de Calidad
Objetivo Estratégico:	5.3	Planeación y Ordenamiento
Objetivo General:	5.3.A	Establecer los objetivos, directrices, políticas, estrategias, metas, programas, actuaciones y normas para orientar y administrar el desarrollo físico del territorio y la utilización del suelo de forma ordenada y sostenible en el tiempo.
Acción Estratégica:	5.3.A.6	Fortalecer los instrumentos de planeación urbana que permitan el crecimiento de la ciudad de una manera ordenada.

Datos de Identificación del Indicador			
Nombre del Propósito:	Identificar las colonias donde existan carencias y vulnerabilidad de los asentamientos humanos y ambientales, dentro de los cuales no han tenido un enfoque en espacios públicos satisfactorios que mejoren la calidad de vida de sus habitantes, ya que se contará con un Plan de Desarrollo Comunitario en el municipio de Pachuca de Soto.		
Nombre del Indicador:	Tasa de avance por número de horas ejecutadas para la elaboración del análisis de polígonos estratégicos para el municipio de Pachuca de Soto.		
Definición del indicador:	Mide el total de horas ejecutadas para la elaboración del análisis de polígonos estratégicos, respecto a las horas programadas.		
Tipo de Indicador:	Estratégico	x	Gestión
Dimensión a Medir:	Eficacia	x	Eficiencia
	Calidad		Economía
Sentido del indicador:	Ascendente	x	Descendente

Datos del Indicador			
Fórmula:	$TAEAPNE = (NHAEPNE / THPNEAP) * 100$		
Variables:	TAEAPNE = Tasa de avance por número de horas ejecutadas para la elaboración del análisis de polígonos estratégicos para el municipio de Pachuca de Soto NHAEPNE= Número de horas ejecutadas para la elaboración del análisis de polígonos estratégicos THPNEAP= Total de horas planificadas para la elaboración del análisis de polígonos estratégicos		
Unidad de medida (variables):	Horas ejecutadas para la elaboración del análisis de polígonos estratégicos		
Medios de verificación:	Programa elaborado.		
Unidad de medida del resultado:	Porcentaje		
Frecuencia de medición:	Anual	Periodo de cumplimiento: Anual	
Semafización:	Verde:	>66.66	Linea base: 0% Meta: 100%
	Amarillo:	<66.66	
	Rojo:	<33.33	

Elaboró

LPyDR. Daniela Michelle Gómez
Ortiz
Enlace PBR

Revisó

Arq. Ernesto Sánchez Valencia
Coordinación de Planeación
Estratégica

Autorizó

Arq. Edgar Alberto Cruz Vera
Director General del Instituto
Municipal de Investigación y
Planeación



Presidencia Municipal de Pachuca de Soto
Secretaría de Planeación y Evaluación

Ficha de Indicador 2023

Datos del Programa		
Secretaría o Instituto a cargo:	1200	Instituto Municipal de Investigación y Planeación
Unidad responsable de la elaboración:	1200	Instituto Municipal de Investigación y Planeación
Programa:	IP01	Plan de Desarrollo Comunitario de colonias vulnerables del municipio de Pachuca de Soto, Hidalgo.
Definición del Programa:	Realizar el análisis de colonias con vulnerabilidad para el municipio de Pachuca de Soto para brindar atención a la población en general en terminos medioambientales, sociodemográficos y de gobernanza.	
Beneficiarios del Programa:	314,331	Habitantes del municipio de Pachuca de Soto; Hidalgo
Alineación al PMD, Eje:	5	Pachuca con Infraestructura y Servicios de Calidad
Objetivo Estratégico:	5.3	Planeación y Ordenamiento
Objetivo General:	5.3.A	Establecer los objetivos, directrices, políticas, estrategias, metas, programas, actuaciones y normas para orientar y administrar el desarrollo físico del territorio y la utilización del suelo de forma ordenada y sostenible en el tiempo.
Acción Estratégica:	5.3.A.6	Fortalecer los instrumentos de planeación urbana que permitan el crecimiento de la ciudad de una manera ordenada.

Datos de Identificación del Indicador			
Nombre del Componente:	C.1.	Existencia del Programa Parcial del Centro Histórico.	
Nombre del Indicador:	I.1.1.	Porcentaje de avance por número de horas ejecutadas para la elaboración del Programa Parcial de Centro Histórico.	
Definición del indicador:	La falta de normativa ha provocado que el desarrollo del polígono no sea el adecuado, en cuestión, social, económica y ambiental		
Tipo de Indicador:	Estratégico		Gestión x
Dimensión a Medir:	Eficacia	x	Eficiencia
	Calidad		Economía
Sentido del indicador:	Ascendente	x	Descendente

Datos del Indicador			
Fórmula:	PANHE=(NAR/NAP)*NHPE		
Variables:	PANHE = Porcentaje de Avance por Número de Horas Ejecutadas para la implementación del Programa Parcial del Centro Historico NAR = Número de Actividades Realizadas NAP = Número de Actividades Programadas NHPE = Número de Horas Promedio de Ejecución		
Unidad de medida (variables):	Avance de actualización para la elaboración del Programa Parcial de Centro Histórico		
Medios de verificación:	Programa elaborado.		
Unidad de medida del resultado:	Porcentaje		
Frecuencia de medición:	Trimestral	Período de cumplimiento: Anual	
Semafización:	Verde:	>66.66	Línea base: 0%
	Amarillo:	<66.66	
	Rojos:	<33.33	Meta: 100%

Elaboró

LPyDR, Daniela Michelle Gómez
Ortiz
Enlace PBR

Revisó

Arq. Ernesto Sánchez Valencia
Coordinación de Planeación
Estratégica

Autorizó

Arq. Edgar Alberto Cruz Vera
Director General del Instituto
Municipal de Investigación y
Planeación



Presidencia Municipal de Pachuca de Soto
Secretaría de Planeación y Evaluación

Ficha de Indicador Actividad 2023

Datos del Programa		
Secretaría o Instituto a cargo:	1200	Instituto Municipal de Investigación y Planeación
Unidad responsable de la elaboración:	1200	Instituto Municipal de Investigación y Planeación
Programa:	IP01	Plan de Desarrollo Comunitario de colonias vulnerables del municipio de Pachuca de Soto, Hidalgo.
Definición del Programa:	Realizar el análisis de colonias con vulnerabilidad para el municipio de Pachuca de Soto para brindar atención a la población en general en terminos medioambientales, sociodemográficos y de gobernanza	
Beneficiarios del Programa:	314,331	Habitantes del municipio de Pachuca de Soto; Hidalgo
Alineación al PMD, Eje:	5	Pachuca con Infraestructura y Servicios de Calidad
Objetivo Estratégico:	5.3	Planeación y Ordenamiento
Objetivo General:	5.3.A	Establecer los objetivos, directrices, políticas, estrategias, metas, programas, actuaciones y normas para orientar y administrar el desarrollo físico del territorio y la utilización del suelo de forma ordenada y sostenible en el
Acción Estratégica:	5.3.A.6	Fortalecer los instrumentos de planeación urbana que permitan el crecimiento de la ciudad de una manera ordenada.

Datos de Identificación del Indicador				
Nombre de la Actividad	A.1.1.	Normativa necesaria que regula los procesos del programa para el Centro Histórico.		
Nombre del Indicador:	Número de terminos de referencia elaborados.			
Definición del indicador:	Mide el numero total de Terminos de Referencia Elaborados, durante el periodo que se reporta.			
Tipo de Indicador:	Estratégico		Gestión	x
Dimensión a Medir:	Eficacia	x	Eficiencia	
	Calidad		Economía	
Sentido del indicador:	Ascendente	x	Descendente	

Datos del Indicador				
Fórmula:	STRECH= TRECH1+TRECH2+...TRECHn			
Variables:	STRECH= Total de términos de referencia elaborados ubicados en el Centro Histórico dentro del periodo que se reporta TRECH= Términos de referencia elaborados ubicados en el Centro Histórico			
Unidad de medida (variables):	Términos de referencia			
Medios de verificación:	Terminos de referencia actualizados.			
Unidad de medida del resultado:	Número			
Frecuencia de medición:	Mensual	Período de cumplimiento: Anual		
Semaforización:	Verde:	>66.66	Línea base:	12
	Amarillo:	<66.66	Meta:	12
	Rojo:	<33.33		

Elaboró

LPyDR. Daniela Michelle Gómez Ortiz
Enlace PBR

Revisó

Arq. Ernesto Sánchez Valencia
Coordinación de Planeación Estratégica

Autorizó

Arq. Edgar Alberto Cruz Vera
Director General del Instituto Municipal de Investigación y Planeación



Presidencia Municipal de Pachuca de Soto
Secretaría de Planeación y Evaluación

Ficha de Indicador Actividad 2023

Datos del Programa		
Secretaría o Instituto a cargo:	1200	Instituto Municipal de Investigación y Planeación
Unidad responsable de la elaboración:	1200	Instituto Municipal de Investigación y Planeación
Programa:	IP01	Plan de Desarrollo Comunitario de colonias vulnerables del municipio de Pachuca de Soto, Hidalgo.
Definición del Programa:	Realizar el análisis de colonias con vulnerabilidad para el municipio de Pachuca de Soto para brindar atención a la población en general en terminos medioambientales, sociodemográficos y de gobernanza.	
Beneficiarios del Programa:	314,331	Habitantes del municipio de Pachuca de Soto; Hidalgo
Alineación al PMD, Eje:	5	Pachuca con Infraestructura y Servicios de Calidad
Objetivo Estratégico:	5.3	Planeación y Ordenamiento
Objetivo General:	5.3.A	Establecer los objetivos, directrices, políticas, estrategias, metas, programas, actuaciones y normas para orientar y administrar el desarrollo físico del territorio y la utilización del suelo de forma ordenada y sostenible en el
Acción Estratégica:	5.3.A.6	Fortalecer los instrumentos de planeación urbana que permitan el crecimiento de la ciudad de una manera ordenada.

Datos de Identificación del Indicador				
Nombre de la Actividad	A.1.2.	Diagnóstico de grupos vulnerables ubicados en el Centro Histórico.		
Nombre del Indicador:	Número de diagnósticos de grupos vulnerables realizados.			
Definición del indicador:	Mide el número de diagnósticos de grupos vulnerables realizados, en el periodo que se reporta.			
Tipo de Indicador:	Estratégico		Gestión	x
Dimensión a Medir:	Eficacia	x	Eficiencia	
	Calidad		Economía	
Sentido del indicador:	Ascendente	x	Descendente	

Datos del Indicador				
Fórmula:	NDGVRCH= DGVRCH1+DGVRCH2+...DGVRCHn			
Variables:	NDGVRCH= Total de Diagnósticos de Grupos Vulnerables Realizados ubicados en el Centro Histórico dentro del periodo que se reporta			
	DGVRCH1= Diagnóstico de Grupos Vulnerables Realizados ubicados en el Centro Histórico			
	DGVRCH 2= Diagnóstico de Grupos Vulnerables Realizados ubicados en el Centro Histórico			
Unidad de medida (variables):	Diagnósticos de grupos vulnerables			
Medios de verificación:	Encuestas minutas de trabajo reporte fotográfico, planos.			
Unidad de medida del resultado:	Número			
Frecuencia de medición:	Mensual	Período de cumplimiento: Anual		
Semafización:	Verde:	>66.66	Línea base:	10
	Amarillo:	<66.66	Meta:	10
	Rojo:	<33.33		

Elaboró

LPyDR. Daniela Michelle Gómez
Ortiz
Enlace PBR

Revisó

Arq. Ernesto Sánchez Valencia
Coordinación de Planeación
Estratégica

Autorizó

Arq. Edgar Alberto Cruz Vera
Director General del Instituto
Municipal de Investigación y
Planeación



Presidencia Municipal de Pachuca de Soto
Secretaría de Planeación y Evaluación

Ficha de Indicador Actividad 2023

Datos del Programa		
Secretaría o Instituto a cargo:	1200	Instituto Municipal de Investigación y Planeación
Unidad responsable de la elaboración:	1200	Instituto Municipal de Investigación y Planeación
Programa:	IP01	Plan de Desarrollo Comunitario de colonias vulnerables del municipio de Pachuca de Soto, Hidalgo.
Definición del Programa:	Realizar el análisis de colonias con vulnerabilidad para el municipio de Pachuca de Soto para brindar atención a la población en general en terminos medioambientales, sociodemográficos y de gobernanza.	
Beneficiarios del Programa:	314,331	Habitantes del municipio de Pachuca de Soto; Hidalgo
Alineación al PMD, Eje:	5	Pachuca con Infraestructura y Servicios de Calidad
Objetivo Estratégico:	5.3	Planeación y Ordenamiento
Objetivo General:	5.3.A	Establecer los objetivos, directrices, políticas, estrategias, metas, programas, actuaciones y normas para orientar y administrar el desarrollo físico del territorio y la utilización del suelo de forma ordenada y sostenible en el
Acción Estratégica:	5.3.A.6	Fortalecer los instrumentos de planeación urbana que permitan el crecimiento de la ciudad de una manera ordenada.

Datos de Identificación del Indicador				
Nombre de la Actividad	A.1.3.	Infraestructura del centro de la ciudad en condiciones aptas.		
Nombre del Indicador:	Número de diagnósticos sobre la infraestructura.			
Definición del indicador:	Mide el numero de diagnosticos realizados sobre infraestructura, en el periodo que se informa.			
Tipo de Indicador:	Estratégico		Gestión	x
Dimensión a Medir:	Eficacia	x	Eficiencia	
	Calidad		Economía	
Sentido del indicador:	Ascendente	x	Descendente	

Datos del Indicador				
Fórmula:	NDICC= DICC1+DICC2+...DICCn			
Variables:	NDICC= Total de Diagnósticos sobre la Infraestructura en el centro de la ciudad dentro del periodo que se reporta DICC1= Diagnósticos sobre la Infraestructura en el centro de la ciudad 1 DICC2= Diagnósticos sobre la Infraestructura en el centro de la ciudad 2			
Unidad de medida (variables):	Diagnósticos sobre infraestructura			
Medios de verificación:	Encuestas minutas de trabajo reporte fotográfico, planos.			
Unidad de medida del resultado:	Número			
Frecuencia de medición:	Mensual	Periodo de cumplimiento:	Anual	
Semafización:	Verde:	>66.66	Línea base:	20
	Amarillo:	<66.66		
	Rojo:	<33.33	Meta:	20

Elaboró

LPyDR. Daniela Michelle Gómez
Ortiz
Enlace PBR

Revisó

Arq. Ernesto Sánchez Valencia
Coordinación de Planeación
Estratégica

Autorizó

Arq. Edgar Alberto Cruz Vera
Director General del Instituto
Municipal de Investigación y
Planeación



Presidencia Municipal de Pachuca de Soto
Secretaría de Planeación y Evaluación

Ficha de Indicador 2023

Datos del Programa		
Secretaría o Instituto a cargo:	1200	Instituto Municipal de Investigación y Planeación
Unidad responsable de la elaboración:	1200	Instituto Municipal de Investigación y Planeación
Programa:	IP01	Plan de Desarrollo Comunitario de colonias vulnerables del municipio de Pachuca de Soto, Hidalgo.
Definición del Programa:	Realizar el análisis de colonias con vulnerabilidad para el municipio de Pachuca de Soto para brindar atención a la población en general en terminos medioambientales, sociodemográficos y de gobernanza	
Beneficiarios del Programa:	314,331	Habitantes del municipio de Pachuca de Soto; Hidalgo
Alineación al PMD, Eje:	5	Pachuca con Infraestructura y Servicios de Calidad
Objetivo Estratégico:	5.3	Planeación y Ordenamiento
Objetivo General:	5.3.A	Establecer los objetivos, directrices, políticas, estrategias, metas, programas, actuaciones y normas para orientar y administrar el desarrollo físico del territorio y la utilización del suelo de forma ordenada y sostenible en el
Acción Estratégica:	5.3.A.6	Fortalecer los instrumentos de planeación urbana que permitan el crecimiento de la ciudad de una manera ordenada.

Datos de Identificación del Indicador				
Nombre del Componente:	C.2.	Regulación del Reglamento del Centro Histórico.		
Nombre del Indicador:	1.2.1.	Porcentaje de avance por número de horas ejecutadas para la elaboración del Reglamento del Centro Histórico.		
Definición del indicador:	La falta de normativa ha provocado que el desarrollo del polígono no sea el adecuado, en cuestión, social, económica y ambiental			
Tipo de Indicador:	Estratégico		Gestión	x
Dimensión a Medir:	Eficacia	x	Eficiencia	
	Calidad		Economía	
Sentido del indicador:	Ascendente	x	Descendente	

Datos del Indicador				
Fórmula:	$PANHE = (NAR/NAP) * NHPE$			
Variables:	PANHE = Porcentaje de Avance por Número de Horas Ejecutadas para la impleme NAR = Número de Actividades Realizadas NAP = Número de Actividades Programadas NHPE = Número de Horas Promedio de Ejecución			
Unidad de medida (variables):	Avance de actualización del Reglamento del Centro Histórico.			
Medios de verificación:	Programa elaborado.			
Unidad de medida del resultado:	Porcentaje			
Frecuencia de medición:	Trimestral	Período de cumplimiento:		Anual
Semaforización:	Verde:	>66.66	Línea base:	0%
	Amarillo:	<66.66		
	Rojo:	<33.33	Meta:	100%

Elaboró

 LPyDR Daniela Michelle Gómez
 Ortiz
 Enlace PBR

Revisó

 Arq. Ernesto Sánchez Valencia
 Coordinación de Planeación
 Estratégica

Autorizó

 Arq. Edgar Alberto Cruz Vera
 Director General del Instituto
 Municipal de Investigación y
 Planeación



Presidencia Municipal de Pachuca de Soto
Secretaría de Planeación y Evaluación

Ficha de Indicador Actividad 2023

Datos del Programa		
Secretaría o Instituto a cargo:	1200	Instituto Municipal de Investigación y Planeación
Unidad responsable de la elaboración:	1200	Instituto Municipal de Investigación y Planeación
Programa:	IP01	Plan de Desarrollo Comunitario de colonias vulnerables del municipio de Pachuca de Soto, Hidalgo.
Definición del Programa:	Realizar el análisis de colonias con vulnerabilidad para el municipio de Pachuca de Soto para brindar atención a la población en general en términos medioambientales, sociodemográficos y de gobernanza.	
Beneficiarios del Programa:	314,331	Habitantes del municipio de Pachuca de Soto, Hidalgo
Alineación al PMD, Eje:	5	Pachuca con Infraestructura y Servicios de Calidad
Objetivo Estratégico:	5.3	Planeación y Ordenamiento
Objetivo General:	5.3.A	Establecer los objetivos, directrices, políticas, estrategias, metas, programas, actuaciones y normas para orientar y administrar el desarrollo físico del territorio y la utilización del suelo de forma ordenada y sostenible en el
Acción Estratégica:	5.3.A.6	Fortalecer los instrumentos de planeación urbana que permitan el crecimiento de la ciudad de una manera ordenada.

Datos de Identificación del Indicador			
Nombre de la Actividad	A.2.1.	Normativa para la regulación de los procesos del reglamento.	
Nombre del Indicador:	Número de términos de referencia elaborados.		
Definición del indicador:	Mide el número de términos de referencia actualizados en el periodo que se informa.		
Tipo de Indicador:	Estratégico		Gestión x
Dimensión a Medir:	Eficacia	x	Eficiencia
	Calidad		Economía
Sentido del indicador:	Ascendente	x	Descendente

Datos del Indicador			
Fórmula:	STRE= TRE1+TRE2+...TREN		
Variables:	STRE= Total de términos de referencia elaborados dentro del periodo que se reporta TRE 1= Términos de referencia elaborados 1 TRE 2= Términos de referencia elaborados 2		
Unidad de medida (variables):	Términos de referencia		
Medios de verificación:	Términos de referencia actualizados.		
Unidad de medida del resultado:	Número		
Frecuencia de medición:	Mensual	Periodo de cumplimiento: Anual	
SemafORIZACIÓN:	Verde:	>66.66	Línea base: 8
	Amarillo:	<66.66	
	Rojo:	<33.33	Meta: 8

Elaboró

LPyDR. Daniela Michelle Gómez Ortiz
Enlace PBR

Revisó

Arq. Ernesto Sánchez Valencia
Coordinación de Planeación Estratégica

Autorizó

Arq. Edgar Alberto Cruz Vera
Director General del Instituto Municipal de Investigación y Planeación



Presidencia Municipal de Pachuca de Soto
Secretaría de Planeación y Evaluación

Ficha de Indicador Actividad 2023

Datos del Programa		
Secretaría o Instituto a cargo:	1200	Instituto Municipal de Investigación y Planeación
Unidad responsable de la elaboración:	1200	Instituto Municipal de Investigación y Planeación
Programa:	IP01	Plan de Desarrollo Comunitario de colonias vulnerables del municipio de Pachuca de Soto, Hidalgo.
Definición del Programa:	Realizar el análisis de colonias con vulnerabilidad para el municipio de Pachuca de Soto para brindar atención a la población en general en terminos medioambientales, sociodemográficos y de gobernanza	
Beneficiarios del Programa:	314,331	Habitantes del municipio de Pachuca de Soto; Hidalgo
Alineación al PMD, Eje:	5	Pachuca con Infraestructura y Servicios de Calidad
Objetivo Estratégico:	5.3	Planeación y Ordenamiento
Objetivo General:	5.3.A	Establecer los objetivos, directrices, políticas, estrategias, metas, programas, actuaciones y normas para orientar y administrar el desarrollo físico del territorio y la utilización del suelo de forma ordenada y sostenible en el
Acción Estratégica:	5.3.A.6	Fortalecer los instrumentos de planeación urbana que permitan el crecimiento de la ciudad de una manera ordenada.

Datos de Identificación del Indicador				
Nombre de la Actividad	A.2.2.	Diagnóstico de grupos vulnerables del Municipio elaborado.		
Nombre del Indicador:	Número de diagnósticos de grupos vulnerables realizados.			
Definición del indicador:	Mide el número de diagnósticos de grupos vulnerables realizados, en el periodo que se informa.			
Tipo de Indicador:	Estratégico		Gestión	x
Dimensión a Medir:	Eficacia	x	Eficiencia	
	Calidad		Economía	
Sentido del indicador:	Ascendente	x	Descendente	

Datos del Indicador				
Fórmula:	NDGVR= DGVR1+DGVR2+...DGVRn			
Variables:	NDGVR= Total de Diagnósticos de Grupos Vulnerables Realizados dentro del periodo que se reporta DGVR1= Diagnósticos de Grupos Vulnerables Realizados 1 DGVR2= Diagnósticos de Grupos Vulnerables Realizados 2			
Unidad de medida (variables):	Diagnósticos de grupos vulnerables			
Medios de verificación:	Encuestas minutas de trabajo reporte fotográfico, planos.			
Unidad de medida del resultado:	Número			
Frecuencia de medición:	Mensual	Periodo de cumplimiento:		Anual
Semafización:	Verde:	>66.66	Línea base:	10
	Amarillo:	<66.66	Meta:	10
	Rojo:	<33.33		

Elaboró

LPyDR: Daniela Michelle Gómez Ortiz
Enlace PBR

Revisó

Arq. Ernesto Sánchez Valencia
Coordinación de Planeación Estratégica

Autorizó

Arq. Edgar Alberto Cruz Vera
Director General del Instituto Municipal de Investigación y Planeación



Presidencia Municipal de Pachuca de Soto
Secretaría de Planeación y Evaluación

Ficha de Indicador Actividad 2023

Datos del Programa		
Secretaría o Instituto a cargo:	1200	Instituto Municipal de Investigación y Planeación
Unidad responsable de la elaboración:	1200	Instituto Municipal de Investigación y Planeación
Programa:	IP01	Plan de Desarrollo Comunitario de colonias vulnerables del municipio de Pachuca de Soto, Hidalgo.
Definición del Programa:	Realizar el análisis de colonias con vulnerabilidad para el municipio de Pachuca de Soto para brindar atención a la población en general en términos medioambientales, sociodemográficos y de gobernanza.	
Beneficiarios del Programa:	314,331	Habitantes del municipio de Pachuca de Soto; Hidalgo
Alineación al PMD, Eje:	5	Pachuca con Infraestructura y Servicios de Calidad
Objetivo Estratégico:	5.3	Planeación y Ordenamiento
Objetivo General:	5.3.A	Establecer los objetivos, directrices, políticas, estrategias, metas, programas, actuaciones y normas para orientar y administrar el desarrollo físico del territorio y la utilización del suelo de forma ordenada y sostenible en el
Acción Estratégica:	5.3.A.6	Fortalecer los instrumentos de planeación urbana que permitan el crecimiento de la ciudad de una manera ordenada.

Datos de Identificación del Indicador				
Nombre de la Actividad	A.2.3.	Eficiente planificación de la infraestructura urbana.		
Nombre del Indicador:	Número de diagnósticos sobre la infraestructura.			
Definición del indicador:	Mide el número de diagnósticos realizados sobre infraestructura, en el periodo que se informa.			
Tipo de Indicador:	Estratégico		Gestión	x
Dimensión a Medir:	Eficacia	x	Eficiencia	
	Calidad		Economía	
Sentido del indicador:	Ascendente	x	Descendente	

Datos del Indicador				
Fórmula:	NDI= DI1+DI2+...Din			
Variables:	NDI= Total de Diagnósticos sobre la Infraestructura dentro del periodo que se reporta DI 1= Diagnósticos sobre la Infraestructura 1 DI 2= Diagnósticos sobre la Infraestructura 2			
Unidad de medida (variables):	Diagnósticos sobre infraestructura			
Medios de verificación:	Encuestas minutas de trabajo reporte fotográfico, planos.			
Unidad de medida del resultado:	Número			
Frecuencia de medición:	Mensual	Periodo de cumplimiento:		Anual
Semafización:	Verde:	>66.66	Línea base:	20
	Amarillo:	<66.66		
	Rojo:	<33.33		

Elaboró

 LPyDR. Daniela Michelle Gómez Ortiz
 Enlace PBR

Revisó

 Arq. Ernesto Sánchez Valencia
 Coordinación de Planeación Estratégica

Autorizó

 Arq. Edgar Alberto Cruz Vera
 Director General del Instituto Municipal de Investigación y Planeación



Presidencia Municipal de Pachuca de Soto
Secretaría de Planeación y Evaluación

Ficha de Indicador 2023

Datos del Programa		
Secretaría o Instituto a cargo:	1200	Instituto Municipal de Investigación y Planeación
Unidad responsable de la elaboración:	1200	Instituto Municipal de Investigación y Planeación
Programa:	IP01	Plan de Desarrollo Comunitario de colonias vulnerables del municipio de Pachuca de Soto, Hidalgo.
Definición del Programa:	Realizar el análisis de colonias con vulnerabilidad para el municipio de Pachuca de Soto para brindar atención a la población en general en terminos medioambientales, sociodemográficos y de gobernanza	
Beneficiarios del Programa:	314,331	Habitantes del municipio de Pachuca de Soto; Hidalgo
Alineación al PMD, Eje:	5	Pachuca con Infraestructura y Servicios de Calidad
Objetivo Estratégico:	5.3	Planeación y Ordenamiento
Objetivo General:	5.3.A	Establecer los objetivos, directrices, políticas, estrategias, metas, programas, actuaciones y normas para orientar y administrar el desarrollo físico del territorio y la utilización del suelo de forma ordenada y sostenible en el
Acción Estratégica:	5.3.A.6	Fortalecer los instrumentos de planeación urbana que permitan el crecimiento de la ciudad de una manera ordenada.

Datos de Identificación del Indicador			
Nombre del Componente:	C.3.	Anexos técnicos del Programa Municipal de Desarrollo Urbano (PMDU).	
Nombre del Indicador:	1.3.1.	Porcentaje de avance por número de horas ejecutadas para la elaboración de los Anexos técnicos del Programa Municipal de Desarrollo Urbano.	
Definición del indicador:	La falta de normativa ha provocado que el desarrollo del polígono no sea el adecuado, en cuestión, social, económica y ambiental		
Tipo de Indicador:	Estratégico	x	Gestión
Dimensión a Medir:	Eficacia	x	Eficiencia
	Calidad		Economía
Sentido del indicador:	Ascendente	x	Descendente

Datos del Indicador			
Fórmula:	PANHEATPMDU= (NAR/NAP)*NHPE		
Variables:	PANHEATPMDU = Porcentaje de Avance por Número de Horas Ejecutadas para la elaboración de los Anexos técnicos del Programa Municipal de Desarrollo Urbano NAR = Número de Actividades Realizadas NAP = Número de Actividades Programadas NHPE = Número de Horas Promedio de Ejecución		
Unidad de medida (variables):	Avance de actualización del Programa Municipal de Desarrollo Urbano.		
Medios de verificación:	Terminos de referencia actualizados.		
Unidad de medida del resultado:	Porcentaje		
Frecuencia de medición:	Trimestral	Período de cumplimiento: Anual	
Semafización:	Verde:	>66.66	Línea base: 0%
	Amarillo:	<66.66	Meta: 100%
	Rojo:	<33.33	

Elaboró

 LPyDR. Daniela Michelle Gómez
 Ortiz
 Enlace PBR

Revisó

 Arq. Ernesto Sánchez Valencia
 Coordinación de Planeación
 Estratégica

Autorizó

 Arq. Edgar Alberto Cruz Vera
 Director General del Instituto
 Municipal de Investigación y
 Planeación



Presidencia Municipal de Pachuca de Soto
Secretaría de Planeación y Evaluación

Ficha de Indicador Actividad 2023

Datos del Programa		
Secretaría o Instituto a cargo:	1200	Instituto Municipal de Investigación y Planeación
Unidad responsable de la elaboración:	1200	Instituto Municipal de Investigación y Planeación
Programa:	IP01	Plan de Desarrollo Comunitario de colonias vulnerables del municipio de Pachuca de Soto, Hidalgo.
Definición del Programa:	Realizar el análisis de colonias con vulnerabilidad para el municipio de Pachuca de Soto para brindar atención a la población en general en terminos medioambientales, sociodemográficos y de gobernanza.	
Beneficiarios del Programa:	314,331	Habitantes del municipio de Pachuca de Soto; Hidalgo
Alineación al PMD, Eje:	5	Pachuca con Infraestructura y Servicios de Calidad
Objetivo Estratégico:	5.3	Planeación y Ordenamiento
Objetivo General:	5.3.A	Establecer los objetivos, directrices, políticas, estrategias, metas, programas, actuaciones y normas para orientar y administrar el desarrollo físico del territorio y la utilización del suelo de forma ordenada y sostenible en el
Acción Estratégica:	5.3.A.6	Fortalecer los instrumentos de planeación urbana que permitan el crecimiento de la ciudad de una manera ordenada.

Datos de Identificación del Indicador			
Nombre de la Actividad	A.3.1.	Normativa para regular los procesos de los anexos del PMDU.	
Nombre del Indicador:	Número de terminos de referencia elaborados.		
Definición del indicador:	Mide el numero total de Terminos de Referencia Elaborados, durante el periodo que se reporta.		
Tipo de Indicador:	Estratégico		Gestión x
Dimensión a Medir:	Eficacia	x	Eficiencia
	Calidad		Economía
Sentido del indicador:	Ascendente	x	Descendente

Datos del Indicador			
Fórmula:	STRE= TRE1+TRE2+...TREN		
Variables:	STRE= Total de términos de referencia elaborados dentro del periodo que se reporta TRE 1 = términos de referencia elaborados 1 TRE 2 = términos de referencia elaborados 2		
Unidad de medida (variables):	Términos de referencia		
Medios de verificación:	Terminos de referencia actualizados.		
Unidad de medida del resultado:	Número		
Frecuencia de medición:	Mensual	Periodo de cumplimiento: Anual	
Semaforización:	Verde:	>66.66	Línea base: 4
	Amarillo:	<66.66	
	Rojo:	<33.33	Meta: 4

Elaboró

 LPyDR. Daniela Michelle Gómez
 Ortiz
 Enlace PBR

Revisó

 Arq. Ernesto Sánchez Valencia
 Coordinación de Planeación
 Estratégica

Autorizó

 Arq. Edgar Alberto Cruz Vera
 Director General del Instituto
 Municipal de Investigación y
 Planeación



Presidencia Municipal de Pachuca de Soto
Secretaría de Planeación y Evaluación

Ficha de Indicador Actividad 2023

Datos del Programa		
Secretaría o Instituto a cargo:	1200	Instituto Municipal de Investigación y Planeación
Unidad responsable de la elaboración:	1200	Instituto Municipal de Investigación y Planeación
Programa:	IP01	Plan de Desarrollo Comunitario de colonias vulnerables del municipio de Pachuca de Soto, Hidalgo.
Definición del Programa:	Realizar el análisis de colonias con vulnerabilidad para el municipio de Pachuca de Soto para brindar atención a la población en general en terminos medioambientales, sociodemográficos y de gobernanza	
Beneficiarios del Programa:	314,331	Habitantes del municipio de Pachuca de Soto; Hidalgo
Alineación al PMD, Eje:	5	Pachuca con Infraestructura y Servicios de Calidad
Objetivo Estratégico:	5.3	Planeación y Ordenamiento
Objetivo General:	5.3.A	Establecer los objetivos, directrices, políticas, estrategias, metas, programas, actuaciones y normas para orientar y administrar el desarrollo físico del territorio y la utilización del suelo de forma ordenada y sostenible en el
Acción Estratégica:	5.3.A.6	Fortalecer los instrumentos de planeación urbana que permitan el crecimiento de la ciudad de una manera ordenada.

Datos de Identificación del Indicador				
Nombre de la Actividad	A.3.2.	Diagnóstico de grupos vulnerables.		
Nombre del Indicador:	Número de diagnósticos de grupos vulnerables realizados.			
Definición del indicador:	Mide el número de diagnósticos de grupos vulnerables realizados, en el periodo que se informa.			
Tipo de Indicador:	Estratégico		Gestión	x
Dimensión a Medir:	Eficacia	x	Eficiencia	
	Calidad		Economía	
Sentido del indicador:	Ascendente	x	Descendente	

Datos del Indicador				
Fórmula:	NDGVR= DGVR1+DGVR2+...DGVRn			
Variables:	NDGVR= Total de Diagnósticos de Grupos Vulnerables Realizados dentro del periodo que se reporta DGVR 1= Diagnósticos de Grupos Vulnerables Realizados 1 DGVR2= Diagnósticos de Grupos Vulnerables Realizados 2			
Unidad de medida (variables):	Diagnósticos de grupos vulnerables			
Medios de verificación:	Encuestas minutas de trabajo reporte fotográfico, planos.			
Unidad de medida del resultado:	Número			
Frecuencia de medición:	Mensual	Periodo de cumplimiento: Anual		
SemafORIZACIÓN:	Verde:	>66.66	Línea base:	8
	Amarillo:	<66.66	Meta:	8
	Rojo:	<33.33		

Elaboró

LPyDR. Daniela Michelle Gómez
Ortiz
Enlace PBR

Revisó

Arq. Ernesto Sánchez Valencia
Coordinación de Planeación
Estratégica

Autorizó

Arq. Edgar Alberto Cruz Vera
Director General del Instituto
Municipal de Investigación y
Planeación



Presidencia Municipal de Pachuca de Soto
Secretaría de Planeación y Evaluación

Ficha de Indicador Actividad 2023

Datos del Programa		
Secretaría o Instituto a cargo:	1200	Instituto Municipal de Investigación y Planeación
Unidad responsable de la elaboración:	1200	Instituto Municipal de Investigación y Planeación
Programa:	IP01	Plan de Desarrollo Comunitario de colonias vulnerables del municipio de Pachuca de Soto, Hidalgo.
Definición del Programa:	Realizar el análisis de colonias con vulnerabilidad para el municipio de Pachuca de Soto para brindar atención a la población en general en terminos medioambientales, sociodemográficos y de gobernanza	
Beneficiarios del Programa:	314,331	Habitantes del municipio de Pachuca de Soto; Hidalgo
Alineación al PMD, Eje:	5	Pachuca con Infraestructura y Servicios de Calidad
Objetivo Estratégico:	5.3	Planeación y Ordenamiento
Objetivo General:	5.3.A	Establecer los objetivos, directrices, políticas, estrategias, metas, programas, actuaciones y normas para orientar y administrar el desarrollo físico del territorio y la utilización del suelo de forma ordenada y sostenible en el
Acción Estratégica:	5.3.A.6	Fortalecer los instrumentos de planeación urbana que permitan el crecimiento de la ciudad de una manera ordenada.

Datos de Identificación del Indicador				
Nombre de la Actividad	A.3.3.	Infraestructura urbana eficiente para un buen desarrollo urbano.		
Nombre del Indicador:	Número de diagnósticos sobre la infraestructura.			
Definición del indicador:	Mide el numero de diagnosticos realizados sobre infraestructura, en el periodo que se informa.			
Tipo de Indicador:	Estratégico		Gestión	x
Dimensión a Medir:	Eficacia	x	Eficiencia	
	Calidad		Economía	
Sentido del indicador:	Ascendente	x	Descendente	

Datos del Indicador				
Fórmula:	NDI= DI1+DI2+...Din			
Variables:	NDI= Total de Diagnósticos sobre la Infraestructura dentro del periodo que se reporta DI 1=Diagnósticos sobre la Infraestructura 1 DI 2=Diagnósticos sobre la Infraestructura 2			
Unidad de medida (variables):	Diagnósticos sobre infraestructura			
Medios de verificación:	Encuestas minutas de trabajo reporte fotográfico, planos.			
Unidad de medida del resultado:	Número			
Frecuencia de medición:	Mensual	Período de cumplimiento:		
Semaforización:	Verde:	>66.66	Línea base:	20
	Amarillo:	<66.66	Meta:	20
	Rojo:	<33.33		

Elaboró

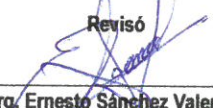
 LPyDR, Daniela Michelle Gómez
 Ortiz
 Enlace PBR

Revisó

 Arq. Ernesto Sánchez Valencia
 Coordinación de Planeación
 Estratégica

Autorizó

 Arq. Edgar Alberto Cruz Vera
 Director General del Instituto
 Municipal de Investigación y
 Planeación



Presidencia Municipal de Pachuca de Soto
Secretaría de Planeación y Evaluación

Ficha de Indicador 2023

Datos del Programa		
Secretaría o Instituto a cargo:	1200	Instituto Municipal de Investigación y Planeación
Unidad responsable de la elaboración:	1200	Instituto Municipal de Investigación y Planeación
Programa:	IP01	Plan de Desarrollo Comunitario de colonias vulnerables del municipio de Pachuca de Soto, Hidalgo.
Definición del Programa:	Realizar el análisis de colonias con vulnerabilidad para el municipio de Pachuca de Soto para brindar atención a la población en general en terminos medioambientales, sociodemográficos y de gobernanza	
Beneficiarios del Programa:	314,331	Habitantes del municipio de Pachuca de Soto; Hidalgo
Alineación al PMD, Eje:	5	Pachuca con Infraestructura y Servicios de Calidad
Objetivo Estratégico:	5.3	Planeación y Ordenamiento
Objetivo General:	5.3.A	Establecer los objetivos, directrices, políticas, estrategias, metas, programas, actuaciones y normas para orientar y administrar el desarrollo físico del territorio y la utilización del suelo de forma ordenada y sostenible en el
Acción Estratégica:	5.3.A.6	Fortalecer los instrumentos de planeación urbana que permitan el crecimiento de la ciudad de una manera ordenada.

Datos de Identificación del Indicador			
Nombre del Componente:	C.4.	Presencia del Programa Multifuncional (Estudio) Urbanismo Táctico.	
Nombre del Indicador:	I.4.1.	Porcentaje de avance por número de horas ejecutadas para la elaboración del Programa Multifuncional Urbanismo Táctico.	
Definición del indicador:	La falta de normativa ha provocado que el desarrollo del polígono no sea el adecuado, en cuestión, social, económica y ambiental		
Tipo de Indicador:	Estratégico		Gestión x
Dimensión a Medir:	Eficacia	x	Eficiencia
	Calidad		Economía
Sentido del indicador:	Ascendente	x	Descendente

Datos del Indicador			
Fórmula:	PANHEEPMUT = (NAR/NAP)*NHPE		
Variables:	PANHEEPMUT = Porcentaje de avance por número de horas ejecutadas para la elaboración del Programa Multifuncional Urbanismo Táctico NAR = Número de Actividades Realizadas NAP = Número de Actividades Programadas NHPE = Número de Horas Promedio de Ejecución		
Unidad de medida (variables):	Avance de actualización del Programa Multifuncional Urbanismo Táctico		
Medios de verificación:	Terminos de referencia actualizados.		
Unidad de medida del resultado:	Número		
Frecuencia de medición:	Trimestral	Período de cumplimiento: Anual	
Semafización:	Verde:	>66.66	Línea base: 0% Meta: 100%
	Amarillo:	<66.66	
	Rojo:	<33.33	

Elaboró

 LPyDR. Daniela Michelle Gómez Ortiz
 Enlace PBR

Revisó

 Arq. Ernesto Sánchez Valencia
 Coordinación de Planeación Estratégica

Autorizó

 Arq. Edgar Alberto Cruz Vera
 Director General del Instituto Municipal de Investigación y Planeación



Presidencia Municipal de Pachuca de Soto
Secretaría de Planeación y Evaluación

Ficha de Indicador Actividad 2023

Datos del Programa		
Secretaría o Instituto a cargo:	1200	Instituto Municipal de Investigación y Planeación
Unidad responsable de la elaboración:	1200	Instituto Municipal de Investigación y Planeación
Programa:	IP01	Plan de Desarrollo Comunitario de colonias vulnerables del municipio de Pachuca de Soto, Hidalgo.
Definición del Programa:	Realizar el análisis de colonias con vulnerabilidad para el municipio de Pachuca de Soto para brindar atención a la población en general en términos medioambientales, sociodemográficos y de gobernanza.	
Beneficiarios del Programa:	314,331	Habitantes del municipio de Pachuca de Soto; Hidalgo
Alineación al PMD, Eje:	5	Pachuca con Infraestructura y Servicios de Calidad
Objetivo Estratégico:	5.3	Planeación y Ordenamiento
Objetivo General:	5.3.A	Establecer los objetivos, directrices, políticas, estrategias, metas, programas, actuaciones y normas para orientar y administrar el desarrollo físico del territorio y la utilización del suelo de forma ordenada y sostenible en el
Acción Estratégica:	5.3.A.6	Fortalecer los instrumentos de planeación urbana que permitan el crecimiento de la ciudad de una manera ordenada.

Datos de Identificación del Indicador				
Nombre de la Actividad	A.4.1.	Eficiente distribución de la infraestructura en la ciudad.		
Nombre del Indicador:	Número de términos de referencia elaborados.			
Definición del indicador:	Mide el número total de Términos de Referencia Elaborados, durante el periodo que se reporta.			
Tipo de Indicador:	Estratégico		Gestión	x
Dimensión a Medir:	Eficacia	x	Eficiencia	
	Calidad		Economía	
Sentido del indicador:	Ascendente	x	Descendente	

Datos del Indicador				
Fórmula:	$STRE = TRE1 + TRE2 + \dots + TREn$			
Variables:	STRE= Total de términos de referencia elaborados dentro del periodo que se reporta TRE1=Términos de referencia elaborados 1 TRE2=Términos de referencia elaborados 2			
Unidad de medida (variables):	Términos de referencia			
Medios de verificación:	Términos de referencia actualizados.			
Unidad de medida del resultado:	Términos de referencia			
Frecuencia de medición:	Mensual	Período de cumplimiento:	Anual	
Semafización:	Verde:	>66.66	Línea base:	10
	Amarillo:	<66.66		
	Rojo:	<33.33	Meta:	10

Elaboró

LPyDR Daniela Michelle Gómez Ortiz
Enlace PBR

Revisó

Arq. Ernesto Sánchez Valencia
Coordinación de Planeación Estratégica

Autorizó

Arq. Edgar Alberto Cruz Vera
Director General del Instituto Municipal de Investigación y Planeación



Presidencia Municipal de Pachuca de Soto
Secretaría de Planeación y Evaluación

Ficha de Indicador Actividad 2023

Datos del Programa		
Secretaría o Instituto a cargo:	1200	Instituto Municipal de Investigación y Planeación
Unidad responsable de la elaboración:	1200	Instituto Municipal de Investigación y Planeación
Programa:	IP01	Plan de Desarrollo Comunitario de colonias vulnerables del municipio de Pachuca de Soto, Hidalgo.
Definición del Programa:	Realizar el análisis de colonias con vulnerabilidad para el municipio de Pachuca de Soto para brindar atención a la población en general en terminos medioambientales, sociodemográficos y de gobernanza.	
Beneficiarios del Programa:	314,331	Habitantes del municipio de Pachuca de Soto; Hidalgo
Alineación al PMD, Eje:	5	Pachuca con Infraestructura y Servicios de Calidad
Objetivo Estratégico:	5.3	Planeación y Ordenamiento
Objetivo General:	5.3.A	Establecer los objetivos, directrices, políticas, estrategias, metas, programas, actuaciones y normas para orientar y administrar el desarrollo físico del territorio y la utilización del suelo de forma ordenada y sostenible en el
Acción Estratégica:	5.3.A.6	Fortalecer los instrumentos de planeación urbana que permitan el crecimiento de la ciudad de una manera ordenada.

Datos de Identificación del Indicador			
Nombre de la Actividad	A.4.2.	Existencia de un diagnóstico de grupos vulnerables.	
Nombre del Indicador:	Número de diagnósticos de grupos vulnerables realizados.		
Definición del indicador:	Mide el número de diagnósticos de grupos vulnerables realizados, en el periodo que se informa.		
Tipo de Indicador:	Estratégico		Gestión x
Dimensión a Medir:	Eficacia	x	Eficiencia
	Calidad		Economía
Sentido del indicador:	Ascendente	x	Descendente

Datos del Indicador			
Fórmula:	NDGVR= DGVR1+DGVR2+...DGVRn		
Variables:	NDGVR= Total de Diagnósticos de Grupos Vulnerables Realizados dentro del periodo que se reporta DGVR1: Diagnósticos de Grupos Vulnerables Realizados 1 DGVR 2: Diagnósticos de Grupos Vulnerables Realizados 2		
Unidad de medida (variables):	Diagnósticos de grupos vulnerables		
Medios de verificación:	Encuestas minutas de trabajo reporte fotográfico, planos.		
Unidad de medida del resultado:	Número		
Frecuencia de medición:	Mensual	Período de cumplimiento: Anual	
Semafización:	Verde:	>66.66	Línea base: 8
	Amarillo:	<66.66	
	Rojo:	<33.33	Meta: 8

Elaboró

LPyDR, Daniela Michelle Gómez
Ortiz
Enlace PBR

Revisó

Arq. Ernesto Sánchez Valencia
Coordinación de Planeación
Estratégica

Autorizó

Arq. Edgar Alberto Cruz Vera
Director General del Instituto
Municipal de Investigación y
Planeación



Presidencia Municipal de Pachuca de Soto
Secretaría de Planeación y Evaluación

Ficha de Indicador Actividad 2023

Datos del Programa		
Secretaría o Instituto a cargo:	1200	Instituto Municipal de Investigación y Planeación
Unidad responsable de la elaboración:	1200	Instituto Municipal de Investigación y Planeación
Programa:	IP01	Plan de Desarrollo Comunitario de colonias vulnerables del municipio de Pachuca de Soto, Hidalgo.
Definición del Programa:	Realizar el análisis de colonias con vulnerabilidad para el municipio de Pachuca de Soto para brindar atención a la población en general en términos medioambientales, sociodemográficos y de gobernanza.	
Beneficiarios del Programa:	314,331	Habitantes del municipio de Pachuca de Soto; Hidalgo
Alineación al PMD, Eje:	5	Pachuca con Infraestructura y Servicios de Calidad
Objetivo Estratégico:	5.3	Planeación y Ordenamiento
Objetivo General:	5.3.A	Establecer los objetivos, directrices, políticas, estrategias, metas, programas, actuaciones y normas para orientar y administrar el desarrollo físico del territorio y la utilización del suelo de forma ordenada y sostenible en el
Acción Estratégica:	5.3.A.6	Fortalecer los instrumentos de planeación urbana que permitan el crecimiento de la ciudad de una manera ordenada.

Datos de Identificación del Indicador				
Nombre de la Actividad	A.4.3.	Eficiente distribución de la infraestructura en la ciudad.		
Nombre del Indicador:	Número de diagnósticos sobre la infraestructura.			
Definición del indicador:	Mide el número de diagnósticos realizados sobre infraestructura, en el periodo que se informa.			
Tipo de Indicador:	Estratégico		Gestión	x
Dimensión a Medir:	Eficacia	x	Eficiencia	
	Calidad		Economía	
Sentido del indicador:	Ascendente	x	Descendente	

Datos del Indicador			
Fórmula:	NDI= DI1+DI2+...Din		
Variables:	NDI= Total de Diagnósticos sobre la Infraestructura dentro del periodo que se reporta DI1: Diagnósticos sobre la Infraestructura 1 DI2: Diagnósticos sobre la Infraestructura 2		
Unidad de medida (variables):	Diagnósticos sobre infraestructura		
Medios de verificación:	Encuestas minutas de trabajo reporte fotográfico, planos.		
Unidad de medida del resultado:	Número		
Frecuencia de medición:	Mensual	Periodo de cumplimiento:	Anual
Semafización:	Verde:	>66.66	Línea base: 60
	Amarillo:	<66.66	
	Rojo:	<33.33	Meta: 60

Elaboró

LPyDR. Daniela Michelle Gómez
Ortíz
Enlace PBR

Revisó

Arq. Ernesto Sánchez Valencia
Coordinación de Planeación
Estratégica

Autorizó

Arq. Edgar Alberto Cruz Vera
Director General del Instituto
Municipal de Investigación y
Planeación



Presidencia Municipal de Pachuca de Soto
Secretaría de Planeación y Evaluación

Ficha de Indicador 2023

Datos del Programa		
Secretaría o Instituto a cargo:	1200	Instituto Municipal de Investigación y Planeación
Unidad responsable de la elaboración:	1200	Instituto Municipal de Investigación y Planeación
Programa:	IP01	Plan de Desarrollo Comunitario de colonias vulnerables del municipio de Pachuca de Soto, Hidalgo.
Definición del Programa:	Realizar el análisis de colonias con vulnerabilidad para el municipio de Pachuca de Soto para brindar atención a la población en general en terminos medioambientales, sociodemográficos y de gobernanza	
Beneficiarios del Programa:	314,331	Habitantes del municipio de Pachuca de Soto; Hidalgo
Alineación al PMD, Eje:	5	Pachuca con Infraestructura y Servicios de Calidad
Objetivo Estratégico:	5.3	Planeación y Ordenamiento
Objetivo General:	5.3.A	Establecer los objetivos, directrices, políticas, estrategias, metas, programas, actuaciones y normas para orientar y administrar el desarrollo físico del territorio y la utilización del suelo de forma ordenada y sostenible en el
Acción Estratégica:	5.3.A.6	Fortalecer los instrumentos de planeación urbana que permitan el crecimiento de la ciudad de una manera ordenada.

Datos de Identificación del Indicador			
Nombre del Componente:	C.5	Análisis de Polígonos Estratégicos: Cerezo, Camelia, El Bordo, San Cayetano y El Tezontle.	
Nombre del Indicador:	I.5.1.	Porcentaje de avance por número de horas ejecutadas para la elaboración del análisis de polígonos estratégicos para el municipio de Pachuca de Soto.	
Definición del indicador:	La falta de normativa ha provocado que el desarrollo del polígono no sea el adecuado, en cuestión, social, económica y ambiental		
Tipo de Indicador:	Estratégico		Gestión x
Dimensión a Medir:	Eficacia	x	Eficiencia
	Calidad		Economía
Sentido del indicador:	Ascendente	x	Descendente

Datos del Indicador			
Fórmula:	PANHEAPE = (NAR/NAP)*NHPE		
Variables:	PANHEAPE = Porcentaje de avance por número de horas ejecutadas para la elaboración NAR = Número de Actividades Realizadas NAP = Número de Actividades Programadas NHPE = Número de Horas Promedio de Ejecución		
Unidad de medida (variables):	Avance de actualización de los análisis de polígonos estratégicos		
Medios de verificación:	Encuestas minutas de trabajo reporte fotográfico, planos.		
Unidad de medida del resultado:	Porcentaje		
Frecuencia de medición:	Trimestral	Periodo de cumplimiento: Anual	
Semafización:	Verde:	>66.66	Línea base: 0
	Amarillo:	<66.66	Meta: 100%
	Rojo:	<33.33	

Elaboró

LPyDR. Darneia Michelle Gómez Ortiz
Enlace PBR

Revisó

Arq. Ernesto Sánchez Valencia
Coordinación de Planeación Estratégica

Autorizó

Arq. Edgar Alberto Cruz Vera
Director General del Instituto Municipal de Investigación y Planeación



Presidencia Municipal de Pachuca de Soto
Secretaría de Planeación y Evaluación

Ficha de Indicador Actividad 2023

Datos del Programa		
Secretaría o Instituto a cargo:	1200	Instituto Municipal de Investigación y Planeación
Unidad responsable de la elaboración:	1200	Instituto Municipal de Investigación y Planeación
Programa:	IP01	Plan de Desarrollo Comunitario de colonias vulnerables del municipio de Pachuca de Soto, Hidalgo.
Definición del Programa:	Realizar el análisis de colonias con vulnerabilidad para el municipio de Pachuca de Soto para brindar atención a la población en general en terminos medioambientales, sociodemográficos y de gobernanza.	
Beneficiarios del Programa:	314,331	Habitantes del municipio de Pachuca de Soto, Hidalgo
Alineación al PMD, Eje:	5	Pachuca con Infraestructura y Servicios de Calidad
Objetivo Estratégico:	5.3	Planeación y Ordenamiento
Objetivo General:	5.3.A	Establecer los objetivos, directrices, políticas, estrategias, metas, programas, actuaciones y normas para orientar y administrar el desarrollo físico del territorio y la utilización del suelo de forma ordenada y sostenible en el
Acción Estratégica:	5.3.A.6	Fortalecer los instrumentos de planeación urbana que permitan el crecimiento de la ciudad de una manera ordenada.

Datos de Identificación del Indicador			
Nombre de la Actividad	A.5.1.	Normativas que regulan los procesos para el análisis de Polígonos Estratégicos.	
Nombre del Indicador:	Número de terminos de referencia elaborados.		
Definición del indicador:	Mide el numero total de Terminos de Referencia Elaborados, durante el periodo que se reporta.		
Tipo de Indicador:	Estratégico	x	Gestión
Dimensión a Medir:	Eficacia	x	Eficiencia
	Calidad		Economía
Sentido del indicador:	Ascendente	x	Descendente

Datos del Indicador			
Fórmula:	STRE= TRE1+TRE2+... TREn		
Variables:	STRE= Total de términos de referencia elaborados dentro del periodo que se reporta TRE1: Términos de referencia elaborados 1 TRE2: Términos de referencia elaborados 2		
Unidad de medida (variables):	Términos de referencia		
Medios de verificación:	Terminos de referencia actualizados.		
Unidad de medida del resultado:	Número		
Frecuencia de medición:	Mensual	Periodo de cumplimiento: Anual	
Semaforización:	Verde:	>66.66	Línea base: 16
	Amarillo:	<66.66	Meta: 16
	Rojo:	<33.33	

Elaboró

 LPyDR Daniela Michelle Gómez
 Ortiz
 Enlace PBR

Revisó

 Arq. Ernesto Sánchez Valencia
 Coordinación de Planeación
 Estratégica

Autorizó

 Arq. Edgar Alberto Cruz Vera
 Director General del Instituto
 Municipal de Investigación y
 Planeación



Presidencia Municipal de Pachuca de Soto
Secretaría de Planeación y Evaluación

Ficha de Indicador Actividad 2023

Datos del Programa		
Secretaría o Instituto a cargo:	1200	Instituto Municipal de Investigación y Planeación
Unidad responsable de la elaboración:	1200	Instituto Municipal de Investigación y Planeación
Programa:	IP01	Plan de Desarrollo Comunitario de colonias vulnerables del municipio de Pachuca de Soto, Hidalgo.
Definición del Programa:	Realizar el análisis de colonias con vulnerabilidad para el municipio de Pachuca de Soto para brindar atención a la población en general en términos medioambientales, sociodemográficos y de gobernanza.	
Beneficiarios del Programa:	314,331	Habitantes del municipio de Pachuca de Soto; Hidalgo
Alineación al PMD, Eje:	5	Pachuca con Infraestructura y Servicios de Calidad
Objetivo Estratégico:	5.3	Planeación y Ordenamiento
Objetivo General:	5.3.A	Establecer los objetivos, directrices, políticas, estrategias, metas, programas, actuaciones y normas para orientar y administrar el desarrollo físico del territorio y la utilización del suelo de forma ordenada y sostenible en el
Acción Estratégica:	5.3.A.6	Fortalecer los instrumentos de planeación urbana que permitan el crecimiento de la ciudad de una manera ordenada.

Datos de Identificación del Indicador				
Nombre de la Actividad	A.5.2.	Diagnóstico de grupos vulnerables en los Polígonos Estratégicos.		
Nombre del Indicador:	Número de diagnósticos de grupos vulnerables realizados.			
Definición del indicador:	Mide el número de diagnósticos de grupos vulnerables realizados, en el periodo que se informa.			
Tipo de Indicador:	Estratégico		Gestión	x
Dimensión a Medir:	Eficacia	x	Eficiencia	
	Calidad		Economía	
Sentido del indicador:	Ascendente	x	Descendente	

Datos del Indicador			
Fórmula:	NDGVR= DGVR1+DGVR2+...DGVRn		
Variables:	NDGVR= Total de Diagnósticos de Grupos Vulnerables Realizados dentro del periodo que se reporta DGVR 1: Diagnósticos de Grupos Vulnerables 1 DGVR 2: Diagnósticos de Grupos Vulnerables 2		
Unidad de medida (variables):	Diagnósticos de grupos vulnerables		
Medios de verificación:	Encuestas minutas de trabajo reporte fotográfico, planos.		
Unidad de medida del resultado:	Número		
Frecuencia de medición:	Mensual	Período de cumplimiento: Anual	
Semafización:	Verde:	>66.66	Línea base: 8 Meta: 8
	Amarillo:	<66.66	
	Rojo:	<33.33	

Elaboró

 LPyDR. Daniela Michelle Gómez
 Ortiz
 Enlace PBR

Revisó

 Arq. Ernesto Sánchez Valencia
 Coordinación de Planeación
 Estratégica

Autorizó

 Arq. Edgar Alberto Cruz Vera
 Director General del Instituto
 Municipal de Investigación y
 Planeación



Presidencia Municipal de Pachuca de Soto
Secretaría de Planeación y Evaluación

Ficha de Indicador Actividad 2023

Datos del Programa		
Secretaría o Instituto a cargo:	1200	Instituto Municipal de Investigación y Planeación
Unidad responsable de la elaboración:	1200	Instituto Municipal de Investigación y Planeación
Programa:	IP01	Plan de Desarrollo Comunitario de colonias vulnerables del municipio de Pachuca de Soto, Hidalgo.
Definición del Programa:	Realizar el análisis de colonias con vulnerabilidad para el municipio de Pachuca de Soto para brindar atención a la población en general en terminos medioambientales, sociodemográficos y de gobernanza	
Beneficiarios del Programa:	314,331	Habitantes del municipio de Pachuca de Soto; Hidalgo
Alineación al PMD, Eje:	5	Pachuca con Infraestructura y Servicios de Calidad
Objetivo Estratégico:	5.3	Planeación y Ordenamiento
Objetivo General:	5.3.A	Establecer los objetivos, directrices, políticas, estrategias, metas, programas, actuaciones y normas para orientar y administrar el desarrollo físico del territorio y la utilización del suelo de forma ordenada y sostenible en el
Acción Estratégica:	5.3.A.6	Fortalecer los instrumentos de planeación urbana que permitan el crecimiento de la ciudad de una manera ordenada.

Datos de Identificación del Indicador			
Nombre de la Actividad	A.5.3.	Polígonos Estratégicos con una infraestructura urbana fortalecida.	
Nombre del Indicador:	Número de diagnósticos sobre la infraestructura.		
Definición del indicador:	Mide el numero de diagnosticos realizados sobre infraestructura, en el periodo que se informa.		
Tipo de Indicador:	Estratégico		Gestión x
Dimensión a Medir:	Eficacia	x	Eficiencia
	Calidad		Economía
Sentido del indicador:	Ascendente	x	Descendente

Datos del Indicador			
Fórmula:	NDI= DI1+DI2+...Din		
Variables:	NDI= Total de Diagnósticos sobre la Infraestructura dentro del periodo que se reporta		
	DI1= Total de Diagnósticos sobre la Infraestructura 1		
	DI2= Total de Diagnósticos sobre la Infraestructura 2		
Unidad de medida (variables):	Diagnósticos sobre infraestructura		
Medios de verificación:	Encuestas minutas de trabajo reporte fotográfico, planos.		
Unidad de medida del resultado:	Número		
Frecuencia de medición:	Mensual	Periodo de cumplimiento:	Anual
SemafORIZACIÓN:	Verde:	>66.66	Línea base: 48
	Amarillo:	<66.66	Meta: 48
	Rojo:	<33.33	

Elaboró

LPyDR. Daniela Michelle Gómez
Ortiz
Enlace PBR

Revisó

Arq. Ernesto Sánchez Valencia
Coordinación de Planeación
Estratégica

Autorizó

Arq. Edgar Alberto Cruz Vera
Director General del Instituto
Municipal de Investigación y
Planeación



Presidencia Municipal de Pachuca de Soto
Secretaría de Planeación y Evaluación

Formato de Calendarización por Programa 2023

Secretaría o Instituto a cargo:	1200	Instituto Municipal de Investigación y Planeación
Unidad responsable de la elaboración:	1200	Instituto Municipal de Investigación y Planeación
Programa:	IP01	Plan de Desarrollo Comunitario de colonias vulnerables del municipio de Pachuca de Soto, Hidalgo
Definición del Programa:	Realizar el análisis de colonias con vulnerabilidad para el municipio de Pachuca de Soto para brindar atención a la población en general en términos medioambientales, sociodemográficos y de gobernanza	
Beneficiarios del Programa:	314,331	Personas con vulnerabilidad por razones socioeconómicas

Presupuesto asignado por Programa: \$ 1,350,000.00

Calendarización de las Metas Anuales, Avance Programado

Nivel	Objetivos	Nombre del indicador	Unidad de medida	Enero	Febrero	Marzo	Abril	Mayo	Junio	Julio	Ago	Septiembre	Octubre	Noviembre	Diciembre	Acumulado
Propósito	Identificar las colonias donde existan carencias y vulnerabilidad de los asentamientos humanos y ambientales, dentro de los cuales no han tenido un enfoque en especial de las acciones que mejoran la calidad de vida de sus habitantes y se va a contar con un Plan de Desarrollo Comunitario en el municipio de Pachuca de Soto.	Tasa de avance por número de horas ejecutadas para la elaboración del análisis de polígonos estratégicos para el municipio de Pachuca de Soto.	Horas ejecutadas para la elaboración del análisis de polígonos estratégicos	0%	0%	0%	0%	0%	0%	0%	0%	0%	0%	0%	0%	100%
C.1.	Existencia del Programa Parcial del Centro Histórico.	Porcentaje de avance por número de horas ejecutadas para la elaboración del Programa Parcial del Centro Histórico.	Avance de actualización para la elaboración del Programa Parcial del Centro Histórico	5%	5%	5%	5%	10%	10%	10%	15%	15%	10%	5%	5%	100%
C.2.	Regulación del Reglamento del Centro Histórico.	Porcentaje de avance por número de horas ejecutadas para la elaboración del Programa Parcial del Centro Histórico.	Avance de actualización del Reglamento del Centro Histórico	5%	5%	5%	5%	10%	10%	10%	15%	15%	10%	5%	5%	100%
C.3.	Avance técnico del Programa Municipal de Desarrollo Urbano (PMDU)	Porcentaje de avance por número de horas ejecutadas para la elaboración del Programa Municipal de Desarrollo Urbano	Avance de actualización del Programa Municipal de Desarrollo Urbano	5%	5%	5%	5%	10%	10%	10%	15%	15%	10%	5%	5%	100%
C.4.	Análisis del Programa Estratégico (Cerezo, Camelia, El Bordo, San Antonio)	Porcentaje de avance por número de horas ejecutadas para la elaboración del Programa Estratégico	Avance de actualización de los análisis de las colonias	5%	5%	5%	5%	10%	10%	10%	15%	15%	10%	5%	5%	100%
A.1.1.	Normativa necesaria que regula los procesos del programa para el Centro Histórico.	Número de diagnósticos de referencia	Términos de referencia	1	1	1	1	1	1	1	1	1	1	1	1	12
A.1.2.	Diagnóstico de grupos vulnerables ubicados en el Centro Histórico.	Número de diagnósticos de referencia	Diagnósticos de grupos vulnerables	1	1	1	1	1	1	1	1	1	1	1	1	12
A.1.3.	Infraestructura del centro de la ciudad en condiciones altas.	Número de diagnósticos de referencia	Diagnósticos de grupos vulnerables	2	2	2	2	2	2	2	2	2	2	2	2	20
A.2.1.	Normativa para la regulación de los procesos del reglamento.	Número de diagnósticos de referencia	Términos de referencia	1	1	1	1	1	1	1	1	1	1	1	1	8
A.2.2.	Diagnóstico de grupos vulnerables del Municipio elaborado.	Número de diagnósticos de referencia	Diagnósticos de grupos vulnerables	1	1	1	1	1	1	1	1	1	1	1	1	10
A.2.3.	Eficiencia planificación de la infraestructura urbana.	Número de diagnósticos de referencia	Diagnósticos de grupos vulnerables	2	2	2	2	2	2	2	2	2	2	2	2	20
A.3.1.	Normativa para regular los procesos de los anexos del PMDU	Número de diagnósticos de referencia	Términos de referencia	0	0	1	0	1	1	0	1	1	0	0	1	4
A.3.2.	Diagnóstico de grupos vulnerables	Número de diagnósticos de referencia	Diagnósticos de grupos vulnerables	0	1	1	0	1	1	0	1	1	0	0	1	8
A.3.3.	Infraestructura urbana eficiente para un buen desarrollo urbano	Número de diagnósticos de referencia	Diagnósticos de grupos vulnerables	2	2	2	2	2	2	2	2	2	2	2	2	20
A.4.1.	Eficiencia distribución de la infraestructura en la ciudad.	Número de diagnósticos de referencia	Términos de referencia	1	1	1	1	1	1	1	1	1	1	1	1	10
A.4.2.	Existencia de un diagnóstico de grupos vulnerables	Número de diagnósticos de referencia	Diagnósticos de grupos vulnerables	1	1	1	1	1	1	1	1	1	1	1	1	8
A.4.3.	Eficiencia distribución de la infraestructura en la ciudad.	Número de diagnósticos de referencia	Términos de referencia	5	5	5	5	5	5	5	5	5	5	5	5	50
A.5.1.	Normativa que regula los procesos para tramitar los permisos de construcción	Número de diagnósticos de referencia	Términos de referencia	2	1	1	2	1	1	2	1	1	2	1	1	16
A.5.2.	Diagnóstico de grupos vulnerables en los Polígonos Estratégicos.	Número de diagnósticos de referencia	Diagnósticos de grupos vulnerables	1	1	0	1	1	0	1	1	1	1	1	1	8
A.5.3.	Polígonos Estratégicos con una infraestructura urbana fortalecida.	Número de diagnósticos de referencia	Diagnósticos de grupos vulnerables	4	4	4	4	4	4	4	4	4	4	4	4	48

Elicio Barr
 UPR Director Municipal de Planeación y Evaluación
 Arq. Ernesto Sánchez Valencia
 Coordinador de Planeación Estratégica
 Arq. Edgar Alvarado Cruz Vela
 Director General del Instituto Municipal de Investigación y Planeación

PACHUCA DE SOTO, HIDALGO A 20 DE DICIEMBRE DEL 2023
OFICIO NÚMERO: IMIP/447/2023

L.T. SAMANTHA KAY PÉREZ CORTÉS
SECRETARIA DE PLANEACIÓN Y
EVALUACIÓN DE PACHUCA DE SOTO
PRESENTE

Sea este el medio para enviarle un cordial saludo, así mismo en seguimiento a los trabajos realizados respecto al Programa presupuestario que ejecuta este Instituto denominado "**IP01 Plan de Desarrollo Comunitario de colonias vulnerables del municipio de Pachuca de Soto, Hidalgo**", me permito solicitarle un reajuste de metas en una de las actividades que componen dicho programa.

En ese sentido, se espera cambiar la meta en la actividad "**A3. Numero de diagnósticos sobre la infraestructura**", del componente C5., la cual tiene como objetivo realizar diagnósticos sobre la infraestructura en las áreas de estudio. El cambio solicitado correspondería a disminuir la meta programada que es de 48 análisis a 15, ello se deriva a que luego de los trabajos en campo y de las revisiones de la metodología aplicada no es posible realizar los análisis programados.

Esperando que el cambio solicitado, sea aceptado, quedo atento a cualquier comentario o duda respecto al presente.

Sin mas por el momento, quedo de usted.

ATENTAMENTE



ARQ. EDGAR ALBERTO CRUZ VERA
Director General

C.c.p. C. SERGIO EDGAR BAÑOS RUBIO- PRESIDENTE MUNICIPAL CONSTITUCIONAL
C.c.p. ARCHIVO
C.c.p. MINUTARIO
EACV/ESV/JJCC

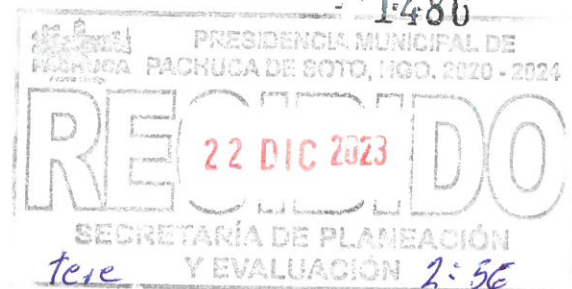



Presidencia Municipal de Pachuca de Soto
Secretaría de Planeación y Evaluación

Estructura Analítica del Programa Presupuestario 2023

Secretaría o Instituto a cargo:	1200	Instituto Municipal de Investigación y Planeación
Unidad responsable de la elaboración:	1200	Instituto Municipal de Investigación y Planeación
Programa:	IP01	Plan de Desarrollo Comunitario de colonias vulnerables del municipio de Pachuca de Soto.

Problemática (Proviene del árbol del problema)	Solución (Proviene del árbol del objetivo)
Efectos	Fines
Baja existencia de normativa que no regula los procesos, ni el desarrollo social, económico y ambiental.	Normativa que regula los procesos y el desarrollo social, económico y ambiental.
Problema	Objetivo
Población objetivo	Población objetivo
El Programa será en beneficio de la población total del municipio (314,331 habitantes), datos obtenidos del Censo de Población y Vivienda, INEGI 2020.	El Programa será en beneficio de la población total del municipio (314,331 habitantes), datos obtenidos del Censo de Población y Vivienda, INEGI 2020.
Descripción del problema	Descripción del resultado esperado
Definir las colonias donde existan carencias y vulnerabilidad de los asentamientos humanos y ambientales, dentro de los cuales no han tenido un enfoque en espacios públicos satisfactorios que mejoren la calidad de vida de sus habitantes, ya que no se cuenta con un Plan de Desarrollo Comunitario en el municipio de Pachuca de Soto.	Identificar las colonias donde existan carencias y vulnerabilidad de los asentamientos humanos y ambientales, dentro de los cuales no han tenido un enfoque en espacios públicos satisfactorios que mejoren la calidad de vida de sus habitantes, ya que se contará con un Plan de Desarrollo Comunitario en el municipio de Pachuca de Soto.
Magnitud (Línea base)	Magnitud (Resultado esperado)
F. 0%	F. 100%
P. 0%	P. 100%
C.1. 0%	C.1. 100%
C.2. 0%	C.2. 100%
C.3. 0%	C.3. 100%
C.4. 0%	C.4. 100%
C.5. 0%	C.5. 100%
C1.A1 12	C1.A1 12
C1.A2 10	C1.A2 10
C1.A3 20	C1.A3 20
C2.A1 8	C2.A1 8
C2.A2 10	C2.A2 10
C2.A3 20	C2.A3 20
C3.A1 4	C3.A1 4

C3.A2	4	C3.A2	8
C3.A3	8	C3.A3	20
C4.A1	20	C4.A1	10
C4.A2	8	C4.A2	8
C4.A3	60	C4.A3	60
C5.A1	16	C5.A1	16
C5.A2	8	C5.A2	8
C5.A3	15	C5.A3	15
Causas		Medios	
Inexistencia del Programa Parcial del Centro Histórico.		C.1. Existencia del Programa Parcial del Centro Histórico.	
Insuficiencia normativa necesaria para regular los procesos del programa para el Centro Histórico.		A.1.1.	Normativa necesaria que regula los procesos del programa para el Centro Histórico.
Ausencia de un diagnóstico de grupos vulnerables ubicados en el Centro Histórico.		A.1.2.	Diagnóstico de grupos vulnerables ubicados en el Centro Histórico.
Infraestructura del centro de la ciudad en condiciones deplorables.		A.1.3.	Infraestructura del centro de la ciudad en condiciones aptas.
Insuficiente atención a la regulación del Reglamento del Centro Histórico.		C.2. Regulación del Reglamento del Centro Histórico.	
Carencia de normativa para la regulación de los procesos del reglamento.		A.2.1.	Normativa para la regulación de los procesos del reglamento.
Diagnóstico de grupos vulnerables del Municipio nulo.		A.2.2.	Diagnóstico de grupos vulnerables del Municipio elaborado.
Deficiente planificación de la infraestructura urbana.		A.2.3.	Eficiente planificación de la infraestructura urbana.
Deficiente atención a los anexos técnicos del Programa Municipal de Desarrollo Urbano (PMDU).		C.3. Anexos técnicos del Programa Municipal de Desarrollo Urbano (PMDU).	
Falta de normativa para regular los procesos de los anexos del PMDU.		A.3.1.	Normativa para regular los procesos de los anexos del PMDU.
Falta de un diagnóstico de grupos vulnerables.		A.3.2.	Diagnóstico de grupos vulnerables.
Infraestructura urbana deficiente para un buen desarrollo urbano.		A.3.3.	Infraestructura urbana eficiente para un buen desarrollo urbano.
Ausencia del Programa Multifuncional (Estudio) Urbanismo Táctico.		C.4. Presencia del Programa Multifuncional (Estudio) Urbanismo Táctico.	
Nula normatividad para un urbanismo táctico.		A.4.1.	Eficiente distribución de la infraestructura en la ciudad.
Inexistencia de un diagnóstico de grupos vulnerables.		A.4.2.	Existencia de un diagnóstico de grupos vulnerables.
Deficiente distribución de la infraestructura en la ciudad.		A.4.3.	Eficiente distribución de la infraestructura en la ciudad.
Falta análisis de Polígonos Estratégicos: Cerezo, Camelia, El Bordo.		C.5. Análisis de Polígonos Estratégicos: Cerezo, Camelia, El Bordo, San Cayetano y El Tezontle.	
Carencia en las normativas que regulan los procesos para el análisis de Polígonos Estratégicos.		A.5.1.	Normativas que regulan los procesos para el análisis de Polígonos Estratégicos.
Carencia de un diagnóstico de grupos vulnerables en los Polígonos Estratégicos.		A.5.2.	Diagnóstico de grupos vulnerables en los Polígonos Estratégicos.
Polígonos Estratégicos con una infraestructura debilitada.		A.5.3.	Polígonos Estratégicos con una infraestructura urbana fortalecida.

Elaboró

Revisó

Autorizó

L.PyDR. Daniela Michelle Gómez
Ortiz
Enlace PBR

Arq. Ernesto Sánchez Valencia
Coordinación de Planeación
Estratégica

Arq. Edgar Alberto Cruz Vera
Director General del Instituto
Municipal de Investigación y
Planeación



Presidencia Municipal de Pachuca de Soto
Secretaría de Planeación y Evaluación

Formato de Calendarización por Programa 2023

Área o Instituto a cargo:	Instituto Municipal de Investigación y Planeación
Responsable de la elaboración:	Instituto Municipal de Investigación y Planeación
Me:	IPD
Título del Programa:	Realizar el análisis de colonias con vulnerabilidad para el municipio de Pachuca de Soto para brindar atención a la población en general en términos medioambientales, sociodemográficos y de gobernanza
Códigos del Programa:	314, 331

Presupuesto asignado por Programa: \$ 1,350,000.00

Calendarización de las Metas Anuales: Avance Programado

Objetivos	Nombre del indicador	Unidad de medida	Enero	Febrero	Marzo	Abril	Mayo	Junio	Julio	Agosto	Septiembre	Octubre	Noviembre	Diciembre	Acumulado
Normativa que regule los procesos y el desarrollo social, económico y ambiental.	Índice de implementación de programas para el desarrollo Urbano	Programas para el desarrollo Urbano	0%	0%	0%	0%	0%	0%	0%	0%	0%	0%	0%	0%	100%
Identificar las colonias donde existan carencias y vulnerabilidad de los asentamientos humanos y ambientales, dentro de los cuales no han tenido un enfoque en espacios públicos satisfactorios que mejoren la calidad de vida de sus habitantes, ya que se contará con un Plan de Desarrollo Comunitario en el municipio de Pachuca de Soto.	Tasa de avance por número de horas ejecutadas para la elaboración del análisis de polígonos estratégicos para el municipio de Pachuca de Soto.	Horas ejecutadas para la elaboración del análisis de polígonos estratégicos	0%	0%	0%	0%	0%	0%	0%	0%	0%	0%	0%	0%	100%
Existencia del Programa Parcial del Centro Histórico.	Porcentaje de avance por número de horas ejecutadas para la elaboración del Programa Parcial de Centro Histórico.	Avance de actualización para la elaboración del Programa Parcial de Centro Histórico	5%	5%	5%	5%	10%	10%	10%	15%	15%	10%	5%	5%	100%
Regulación del Reglamento del Centro Histórico.	Porcentaje de avance por número de horas ejecutadas para la elaboración del Programa Municipal de Desarrollo Urbano (PMDU).	Avance de actualización del Reglamento del Centro Histórico	5%	5%	5%	5%	10%	10%	10%	15%	15%	10%	5%	5%	100%
Anexos técnicos del Programa Municipal de Desarrollo Urbano (PMDU).	Porcentaje de avance por número de horas ejecutadas para la elaboración del Programa Municipal de Desarrollo Urbano (PMDU).	Avance de actualización del Programa Municipal de Desarrollo Urbano	5%	5%	5%	5%	10%	10%	10%	15%	15%	10%	5%	5%	100%
Presencia del Programa Multifuncional (Estudio) Urbanismo Técnico.	Porcentaje de avance por número de horas ejecutadas para la elaboración del Programa Multifuncional (Estudio) Urbanismo Técnico.	Avance de actualización del Programa Multifuncional (Estudio) Urbanismo Técnico	5%	5%	5%	5%	10%	10%	10%	15%	15%	10%	5%	5%	100%
Análisis de Polígonos Estratégicos: Cerezo, Camelia, El Bordo, San Cayetano, y El Zapotal.	Porcentaje de avance por número de horas ejecutadas para la elaboración de los análisis de polígonos estratégicos.	Avance de actualización de los análisis de polígonos estratégicos	5%	5%	5%	5%	10%	10%	10%	15%	15%	10%	5%	5%	100%
Normativa necesaria que regule los procesos del programa para el Centro Histórico.	Número de términos de referencia elaborados.	Términos de referencia elaborados	1	1	1	1	1	1	1	1	1	1	1	1	12
Diagnóstico de grupos vulnerables ubicados en el Centro Histórico.	Número de diagnósticos de grupos vulnerables realizados.	Diagnósticos de grupos vulnerables	1	1	1	1	1	1	1	1	1	1	1	1	10
Infraestructura del centro de la ciudad en condiciones aptas.	Número de diagnósticos sobre la infraestructura.	Diagnósticos sobre infraestructura	2	2	2	2	2	2	2	2	2	2	2	2	20
Normativa para la regulación de los procesos del reglamento.	Número de términos de referencia elaborados.	Términos de referencia elaborados	1	1	1	1	1	1	1	1	1	1	1	1	8
Diagnóstico de grupos vulnerables del Municipio elaborado.	Número de diagnósticos de grupos vulnerables.	Diagnósticos de grupos vulnerables	1	1	1	1	1	1	1	1	1	1	1	1	10
Eficiente planificación de la infraestructura urbana.	Número de diagnósticos sobre la infraestructura.	Diagnósticos sobre infraestructura	2	2	2	2	2	2	2	2	2	2	2	2	20
Normativa para regular los procesos de los anexos del PMDU.	Número de términos de referencia elaborados.	Términos de referencia elaborados	0	0	1	0	0	1	0	0	1	0	0	1	4
Infraestructura de grupos vulnerables.	Número de diagnósticos de grupos vulnerables.	Diagnósticos de grupos vulnerables	0	1	1	0	1	1	0	1	1	0	1	1	8
Infraestructura urbana eficiente para un buen desarrollo urbano.	Número de diagnósticos sobre la infraestructura.	Diagnósticos sobre infraestructura	2	2	2	2	2	2	2	2	2	2	2	2	20
Eficiente distribución de la infraestructura en la ciudad.	Número de diagnósticos de referencia.	Términos de referencia	1	1	1	1	1	1	1	1	1	1	1	1	10
Existencia de un diagnóstico de grupos vulnerables.	Número de diagnósticos de grupos vulnerables.	Diagnósticos de grupos vulnerables	1	1	1	1	1	1	1	1	1	1	1	1	8
Eficiente distribución de la infraestructura en la ciudad.	Número de diagnósticos de referencia.	Términos de referencia	5	5	5	5	5	5	5	5	5	5	5	5	60
Normativa que regule los procesos para el análisis de polígonos estratégicos.	Número de términos de referencia elaborados.	Términos de referencia elaborados	2	1	1	2	1	2	1	2	1	2	1	2	16
Diagnóstico de grupos vulnerables en los Polígonos Estratégicos.	Número de diagnósticos de grupos vulnerables.	Diagnósticos de grupos vulnerables	1	1	1	1	1	1	1	1	1	1	1	1	8
Polígonos Estratégicos con una infraestructura urbana fortalecida.	Número de diagnósticos sobre la infraestructura.	Diagnósticos sobre infraestructura	2	1	2	1	2	1	2	1	2	0	1	0	15

Elaboró: LPJDR, Daniela Michelle Gomez Ortiz, Enlace PBR
 Revisó: Av. Ernesto Sánchez Villaneda, Coordinación de Planeación Estratégica
 Autorizó: Av. Edgar Alberto Cruz Vera, Director General del Instituto Municipal de Investigación y Planeación



Presidencia Municipal de Pachuca de Soto
Secretaría de Planeación y Evaluación

Ficha de Indicador Actividad 2023

Datos del Programa		
Secretaría o Instituto a cargo:	1200	Instituto Municipal de Investigación y Planeación
Unidad responsable de la elaboración:	1200	Instituto Municipal de Investigación y Planeación
Programa:	IP01	Plan de Desarrollo Comunitario de colonias vulnerables del municipio de Pachuca de Soto, Hidalgo.
Definición del Programa:	Realizar el análisis de colonias con vulnerabilidad para el municipio de Pachuca de Soto para brindar atención a la población en general en términos medioambientales, sociodemográficos y de gobernanza.	
Beneficiarios del Programa:	314,331	Habitantes del municipio de Pachuca de Soto; Hidalgo
Alineación al PMD, Eje:	5	Pachuca con Infraestructura y Servicios de Calidad
Objetivo Estratégico:	5.3	Planeación y Ordenamiento
Objetivo General:	5.3.A	Establecer los objetivos, directrices, políticas, estrategias, metas, programas, actuaciones y normas para orientar y administrar el desarrollo físico del territorio y la utilización del suelo de forma ordenada y sostenible en el
Acción Estratégica:	5.3.A.6	Fortalecer los instrumentos de planeación urbana que permitan el crecimiento de la ciudad de una manera ordenada.

Datos de Identificación del Indicador				
Nombre de la Actividad	A.5.3.	Polígonos Estratégicos con una infraestructura urbana fortalecida.		
Nombre del Indicador:	Número de diagnósticos sobre la infraestructura.			
Definición del indicador:	Mide el número de diagnósticos realizados sobre infraestructura, en el periodo que se informa.			
Tipo de Indicador:	Estratégico		Gestión	x
Dimensión a Medir:	Eficacia	x	Eficiencia	
	Calidad		Economía	
Sentido del indicador:	Ascendente	x	Descendente	

Datos del Indicador				
Fórmula:	NDI= DI1+DI2+...Din			
Variables:	NDI= Total de Diagnósticos sobre la Infraestructura dentro del periodo que se reporta			
	DI1= Total de Diagnósticos sobre la Infraestructura 1			
	DI2= Total de Diagnósticos sobre la Infraestructura 2			
Unidad de medida (variables):	Diagnósticos sobre infraestructura			
Medios de verificación:	Encuestas minutas de trabajo reporte fotográfico, planos.			
Unidad de medida del resultado:	Número			
Frecuencia de medición:	Mensual	Período de cumplimiento:		Anual
Semafización:	Verde:	>66.66	Línea base:	15
	Amarillo:	<66.66		
	Rojo:	<33.33	Meta:	15

Elaboró

Revisó

Autorizó

LPyDR. Daniela Michelle Gómez
 Ortíz
 Enlace PBR

Arq. Ernesto Sánchez Valencia
 Coordinación de Planeación
 Estratégica

Arq. Edgar Alberto Cruz Vera
 Director General del Instituto
 Municipal de Investigación y
 Planeación