



Presidencia Municipal de Pachuca de Soto Secretaría de Planeación y Evaluación

Diagnóstico del Problema 2023

Datos del Programa

Secretaría o Instituto a cargo:	1400	Instituto Municipal para la Juventud de Pachuca de Soto.
Unidad responsable:	1400	Instituto Municipal para la Juventud de Pachuca de Soto.
Programa:	IJ01	Educación y Salud Sexual Integral para Adolescentes.

INDICADORES DE REFERENCIA

En el estado de Hidalgo la población juvenil de 12 a 29 años representa una población sexualmente activa, enfrentado componentes de gran fecundidad que en la mayoría de los casos han acontecido sin información y orientación dando como resultado embarazos no planeados e infecciones de transmisión sexual trayendo consigo nuevos riesgos que aumentan la vulnerabilidad, la inestabilidad del tejido social y el bienestar de la población. Los embarazos en la adolescencia son más probables en comunidades pobres, poco instruidas y rurales. En el primer semestre del 2021 en el Estado de Hidalgo se registraron 2,931 nacimientos en mujeres adolescentes de 10 a 19 de edad siendo el municipio de Pachuca de Soto, siendo uno de los municipios registrado con mayores embarazos en adolescentes con un porcentaje del 30% en relación al total registrado en el Estado de Hidalgo según datos proporcionados por la Secretaría de Salud del Estado de Hidalgo.

POBLACIÓN Ó ÁREA DE ENFOQUE POTENCIAL

Al respecto de la población entre 12 y 29 años, lo que representa un total de 92,146 ciudadanos jóvenes de este sector en el Municipio de Pachuca de Soto. (Fuente Instituto Nacional de Estadística y Geografía 2020).

POBLACIÓN Ó ÁREA DE ENFOQUE OBJETIVO

Dirigido a la población pachuqueña adolescente entre 12 y 19 años de edad, que suma un total de 39,994 personas, de las cuales 20,044 son hombres y 19,950 son mujeres. (Fuente Instituto Nacional de Estadística y Geografía 2020).

DEFINICIÓN DEL PROBLEMA

La alta tasa de fecundidad reflejada en el embarazo no planeado de la población adolescente del municipio de Pachuca de Soto, trunca su Programa de vida, amplía las brechas sociales, de género e Infecciones de Transmisión Sexual (ITS), debido a la falta de reconocimiento e importancia que tiene el cuidado de la salud sexual y reproductiva.

PROPUESTA DE INTERVENCIÓN / OBJETIVO

Prevenir y reducir la tasa de fecundidad reflejada en el embarazo no planeado de la población adolescente del municipio de Pachuca de Soto, reconociendo la importancia que tiene el cuidado de la salud sexual y reproductiva, a través de campañas, jornadas de salud, charlas, pláticas, talleres, consejerías, entrega de métodos anti fecundativos, atención psicológica entre otros.

IDENTIFICACIÓN DE RIESGOS ASOCIADOS A LA EJECUCIÓN DEL Programa

La pandemia por el virus SAR-COV2 y la captación de fondos. Para dar un cumplimiento se requiere de un monto de \$598,505 pesos.

*ÁREAS DE ENFOQUE: Se hace referencia a un área geográfica por no poder definir como poblaciones.

Elaboró
C. Aranza Abigail Paz Pérez
Jefa del Departamento de Vinculación y Participación Juvenil

Revisó
L.A.G.P. Rafael Aguilar Rivera
Coordinador de Atención a la Juventud

Autorizó
I.T.I. Karen Betzavira Roque Rodríguez
Directora General



Árbol de Problemas 2023

Secretaría o Instituto a cargo:	1400	Instituto Municipal para la Juventud de Pachuca de Soto.
Unidad responsable:	1400	Instituto Municipal para la Juventud de Pachuca de Soto.
Programa:	IJ01	Educación y Salud Sexual Integral para Adolescentes.

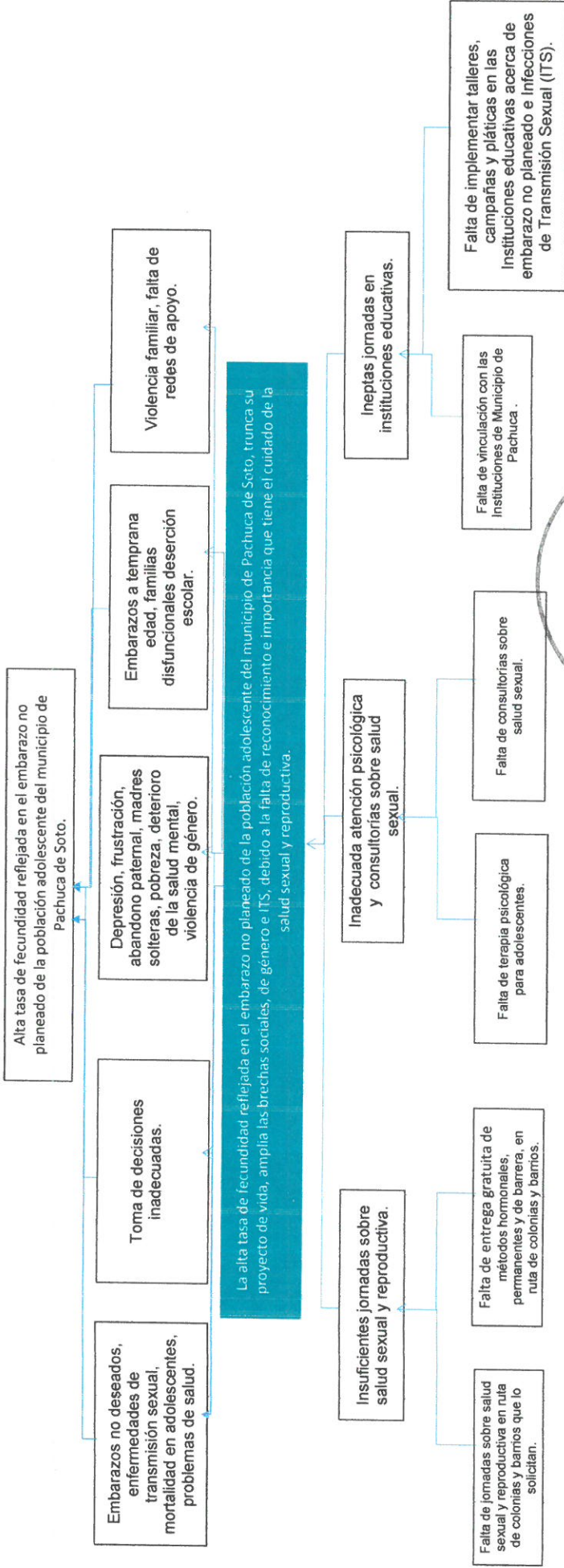

Elaboró
C. Aranza Abigail Paz Pérez
Jefa del Departamento de Vinculación y Participación Juvenil

Revisó
L.A.G.P. Rafael Aguilar Rivera
Coordinador de Atención a la Juventud

Autorizó
I.T.I. Karen Betzayá Román Rodríguez
Directora General

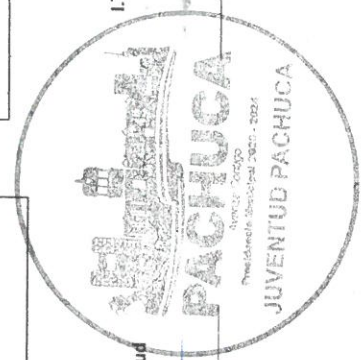

Matriz de Alternativas 2023

Secretaría o Instituto a cargo:	1400	Instituto Municipal para la Juventud de Pachuca de Soto.		
Unidad responsable:	1400	Instituto Municipal para la Juventud de Pachuca de Soto.		
Programa:	IJ01	Educación y Salud Sexual Integral para Adolescentes.		

Criterios de Valoración	Alternativa 1	Alternativa 2	Alternativa 3
	Suficientes jornadas sobre salud sexual y reproductiva.		
Menor costo de implementación	1	2	3
Mayor financiamiento disponible	3	1	2
Menor tiempo para obtener resultados	1	3	2
Mayor aceptación de la alternativa por parte de la población afectada por el problema	2	1	3
Mayor viabilidad técnica	1	3	2
Mayor capacidad institucional	1	3	2
Mayor impacto institucional	1	2	3
Total	10	15	17

Escala: Mejor = 3; Intermedia = 2; Peor = 1

Elaboró
C. Aranza Abigail Paz Peres
Jefa del Departamento de Vinculación y Participación Juvenil



Revisó
L.A.G.P. Rafael Aguilar Rivera
Coordinador de Atención a la Juventud

Autotizo
I.T.I. Karen Betzayva Roque Rodríguez
Directora General

Matriz de Indicadores para Resultados

Secretaría o Instituto a cargo:		Datos del Programa	
Unidad responsable:	1400	Instituto Municipal para la Juventud de Pachuca de Soto.	
Nombre del Programa:	1400	Instituto Municipal para la Juventud de Pachuca de Soto.	
	IJ01	Educación y Salud Sexual Integral para Adolescentes.	

Matriz de Indicadores para Resultados					
Nivel	Objetivos	Indicadores	Fuentes de Información	Medios de verificación	Supuestos
Fin	Prevenir y reducir la alta tasa de fecundidad reflejada en el embarazo no planeado de la población adolescente del municipio de Pachuca de Soto.	Índice de embarazos en adolescentes en el Municipio de Pachuca de Soto Hidalgo.	Consejo Estatal de Población de Hidalgo (COESPPO).	Indicadores Sociodemográficos de la Población Adolescente (10 a 19 años de edad), 2020.	Falta de participación de las y los adolescentes.
	Prevenir y reducir la tasa de fecundidad reflejada en el embarazo no planeado de la población adolescente del municipio de Pachuca de Soto, reconociendo la importancia que tiene el cuidado de la salud sexual y reproductiva, a través de campañas, jornadas de salud, charlas, pláticas, talleres, consejerías, entrega de métodos anti-contraceptivos, atención psicológica entre otros.	Tasa de adolescentes beneficiados.	Archivo de información del Instituto Municipal para la Juventud Pachuca.	Registro único de beneficiarios, fotografías de la actividad, redes sociales del Instituto Municipal para la Juventud de Pachuca.	Falta de acceso a los servicios de salud sexual integral.
Componentes	C.1. Suficientes jornadas sobre salud sexual y reproductiva.	I.1.1. Porcentaje de jornadas sobre salud sexual y reproductiva en ruta de colonias y barrios.	Registro Único de Beneficiarios del Instituto Municipal para la Juventud Pachuca.	Evidencia fotográfica sobre jornadas de salud sexual en colonias y registro único de beneficiarios.	Falta de participación de la ciudadanía de las colonias y barrios.
		I.1.2. Porcentaje de métodos hormonales, permanentes y de barrera, brindados en ruta de colonias, barrios e instituciones educativas.	Registro Único de Beneficiarios del Instituto Municipal para la Juventud Pachuca.	Registro único de beneficiarios, fotografías de la actividad, redes sociales del Instituto Municipal para la Juventud de Pachuca.	Tabúes y desinformación del uso de métodos anti-contraceptivos.
		I.1.3. Porcentaje de adolescentes atendidos en las jornadas sobre salud sexual y reproductiva, en ruta de colonias, barrios e instituciones educativas.	Registro Único de Beneficiarios del Instituto Municipal para la Juventud Pachuca.	Registro único de beneficiarios, fotografías de la actividad, redes sociales del Instituto Municipal para la Juventud de Pachuca.	Tabúes y desinformación del uso de métodos anti-contraceptivos.
Componentes	C.2. Adecuada atención psicológica y consultorías sobre salud sexual.	I.2.1. Porcentaje de adolescentes atendidos en terapia psicológica.	Registro Único de Beneficiarios del Instituto Municipal para la Juventud Pachuca.	Expedientes clínicos y carnet de citas.	Inasistencia a citas.
		I.2.2. Porcentaje de terapias psicológicas brindadas a adolescentes.	Registro Único de Beneficiarios del Instituto Municipal para la Juventud Pachuca.	Expedientes clínicos y carnet de citas.	Inasistencia a citas.
		I.2.3. Porcentaje de adolescentes atendidos en consultorías sobre salud sexual.	Registro Único de Beneficiarios del Instituto Municipal para la Juventud Pachuca.	Encuesta de satisfacción.	Inasistencia a citas.

Componentes	Actividades	Porcentaje de instituciones educativas atendidas.	Registro Único de Beneficiarios del Instituto Municipal para la Juventud Pachuca.	Oficios de solicitud.	Falta de vinculación con directivos de instituciones.
C.3.	A.1.1.	1.3.1. Realizar jornadas sobre salud sexual y reproductiva en ruta de colonias y barrios que lo solicitan.	Registro Único de Beneficiarios del Instituto Municipal para la Juventud Pachuca.	Oficios de solicitud.	Falta de vinculación con directivos de instituciones.
	A.1.2.	1.3.2. Brindar gratuitamente métodos hormonales, permanentes y de barrera, en ruta de colonias, barrios e instituciones educativas.	Registro Único de Beneficiarios del Instituto Municipal para la Juventud Pachuca.	Evidencia fotográfica de pláticas, talleres, conferencias, lista de asistencia.	Falta de vinculación con directivos de instituciones.
	A.1.3.	1.3.3. Porcentaje jóvenes atendidos en pláticas, talleres y conferencias sobre embarazo no planeado e infecciones de Transmisión Sexual.	Registro Único de Beneficiarios del Instituto Municipal para la Juventud Pachuca.	Registro Único de beneficiarios.	Falta de vinculación con directivos de instituciones.
Actividades	A.1.1.	Número de jornadas sobre salud sexual en ruta de colonias y barrios.	Archivos de información del Instituto Municipal para la Juventud Pachuca.	Evidencia Fotográfica sobre jornadas salud sexual, lista de asistencias y lista de servicios brindados.	Medidas sanitarias derivado de pandemia. Falta de vinculación con delegados de colonias e instituciones educativas.
	A.1.2.	Número de adolescentes atendidos en las jornadas sobre salud sexual, en ruta de colonias, barrios e instituciones educativas.	Archivos de información del Instituto Municipal para la Juventud Pachuca.	Evidencia Fotográfica de métodos entregados, lista de asistencias y lista de servicios brindados.	Falta de apertura en las colonias de Pachuca.
Actividades	A.2.1.	Número de terapias psicológicas para adolescentes brindadas.	Archivos de información del Instituto Municipal para la Juventud Pachuca.	Solicitud y registro.	Falta de interés de las y los adolescentes.
	A.2.2.	Número de adolescentes atendidos en consultorías sobre salud sexual.	Archivos de información del Instituto Municipal para la Juventud Pachuca.	Registro de asistencia, expedientes, evidencia fotográfica.	Falta de interés de las y los adolescentes
Actividades	A.3.1.	Número de oficinas de solicitud.	Archivos de información del Instituto Municipal para la Juventud Pachuca.	Oficios de solicitud.	Rechazo de las Instituciones educativa.
	A.3.2.	Número talleres, campañas, jornadas, pláticas atendidas.	Archivos de información del Instituto Municipal para la Juventud Pachuca.	Lista de beneficiados y evidencia fotográfica.	Falta de interés de las y los adolescentes.

Elaboró
C. Aranza Abigail Paz Pérez
Jefa del Departamento de Vinculación y Participación Juvenil

Revisó
L.A.G.P. Rafael Aguilar Rivera
Coordinador de Atención a la Juventud



Autorizó
I.T.I. Karen Betzayra Roque Rodríguez
Directora General

[Handwritten signature in blue ink]

Árbol de Objetivos 2023

Secretaría o Instituto a cargo:	1400	Instituto Municipal para la Juventud de Pachuca de Soto.
Unidad responsable:	1400	Instituto Municipal para la Juventud de Pachuca de Soto.
Programa:	IJ01	Educación y Salud Sexual Integral para Adolescentes.

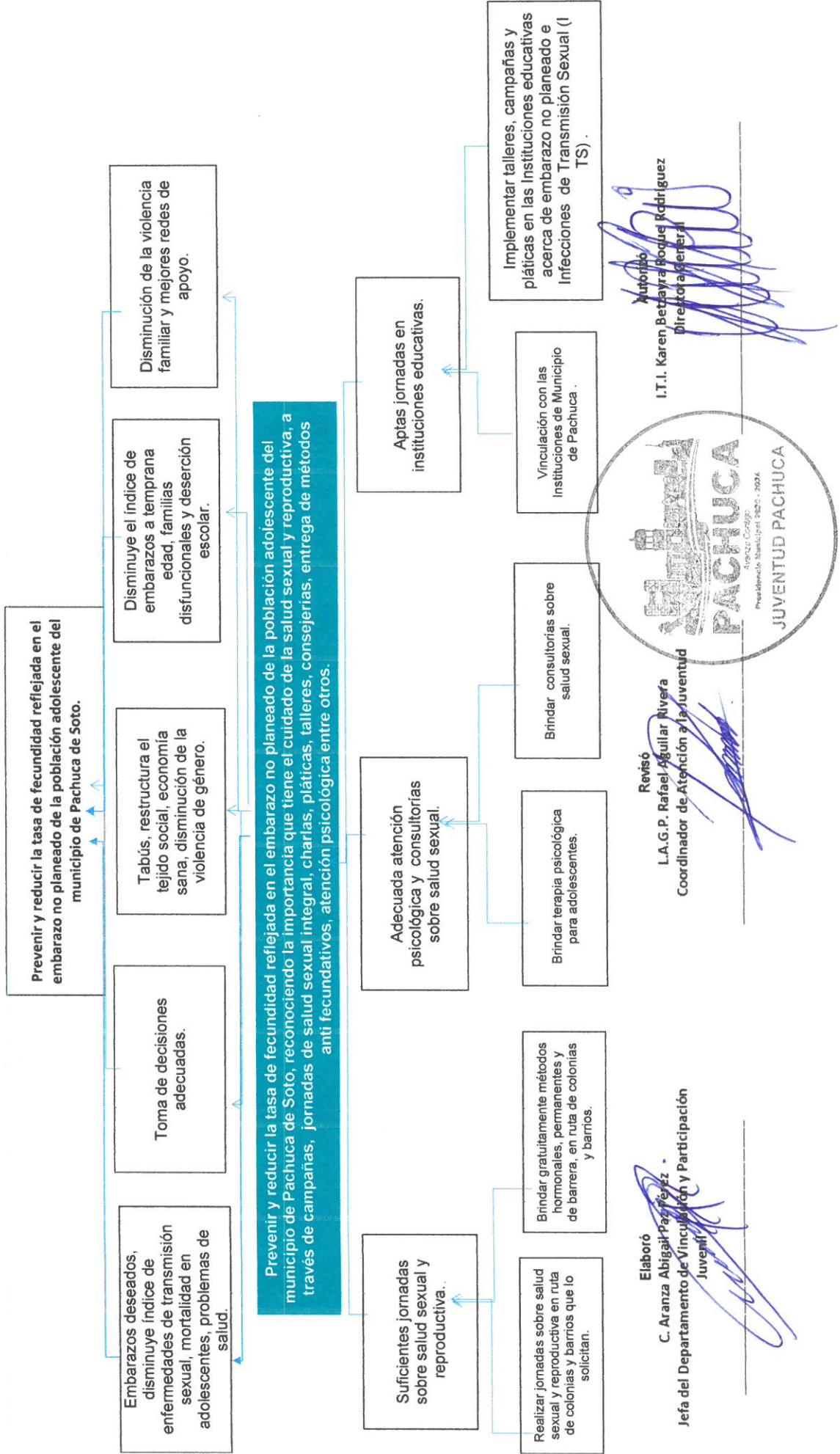



Presidencia Municipal de Pachuca de Soto
Secretaría de Planeación y Evaluación

Estructura Analítica del Programa Presupuestario 2023

Secretaría o Instituto a cargo:	1400	Instituto Municipal para la Juventud de Pachuca de Soto.
Unidad responsable:	1400	Instituto Municipal para la Juventud de Pachuca de Soto.
Programa:	IJ01	Educación y Salud Sexual Integral para Adolescentes.

Problemática (Proviene del árbol del problema)		Solución (Proviene del árbol del objetivo)	
Efectos		Fines	
Alta tasa de fecundidad reflejada en el embarazo no planeado de la población adolescente del municipio de Pachuca de Soto.		Prevenir y reducir la alta tasa de fecundidad reflejada en el embarazo no planeado de la población adolescente del municipio de Pachuca de Soto.	
Problema		Objetivo	
Población objetivo		Población objetivo	
Al respecto de la población entre 12 y 19 años de edad, representa un total de 92,146 ciudadanos jóvenes de este sector en el Municipio de Pachuca de Soto. (Fuente INEGI 2020).		Dirigido a la población pachuqueña adolescente entre 12 y 19 años de edad, que suma un total de 39,994 personas, de las cuales 20,044 son hombres y 19,950 son mujeres. (Fuente INEGI 2020).	
Descripción del problema		Descripción del resultado esperado	
La alta tasa de fecundidad reflejada en el embarazo no planeado de la población adolescente del municipio de Pachuca de Soto, trunca su Programa de vida, amplía las brechas sociales, de género e ITS, debido a la falta de reconocimiento e importancia que tiene el cuidado de la salud sexual y reproductiva.		Prevenir y reducir la tasa de fecundidad reflejada en el embarazo no planeado de la población adolescente del municipio de Pachuca de Soto, reconociendo la importancia que tiene el cuidado de la salud sexual y reproductiva, a través de campañas, jornadas de salud, charlas, pláticas, talleres, consejerías, entrega de métodos anti fecundativos, atención psicológica entre otros.	
Magnitud (Línea base)		Magnitud (Resultado esperado)	
F. 0		F. 0%	
P. 0		P. 100%	
C.1. I.1.1. 0%		C.1. I.1.1. 100%	
C.1. I.1.2. 0%		C.1. I.1.2. 100%	
C.1. I.1.3. 0%		C.1. I.1.3. 100%	
C.2. I.2.1. 0%		C.2. I.2.1. 100%	
C.2. I.2.2. 0%		C.2. I.2.2. 100%	
C.2. I.2.3. 0%		C.2. I.2.3. 100%	
C.3. I.3.1. 0%		C.3. I.3.1. 100%	
C.3. I.3.2. 0%		C.3. I.3.2. 100%	
C.3. I.3.3. 0%		C.3. I.3.3. 100%	
A.1.1. 36		A.1.1. 36	
A.1.2. 600		A.1.2. 700	

A.2.1. 400	A.2.1 400
A.2.2. 90	A.2.2. 194
A.3.1. 36	A.3.1. 36
A.3.2. 36	A.3.2. 36
Causas	Medios
Insuficientes jornadas sobre salud sexual y reproductiva.	C.1. Suficientes jornadas sobre salud sexual y reproductiva.
Falta de jornadas sobre salud sexual y reproductiva en ruta de colonias y barrios que lo solicitan.	A.1.1. Realizar jornadas sobre salud sexual y reproductiva en ruta de colonias y barrios que lo solicitan.
Falta de entrega gratuita de métodos hormonales, permanentes y de barrera, en ruta de colonias y barrios.	A.1.2. Brindar gratuitamente métodos hormonales, permanentes y de barrera, en ruta de colonias y barrios.
Inadecuada atención psicológica y consultorías sobre salud sexual.	C.2. Adecuada atención psicológica y consultorías sobre salud sexual.
Falta de terapia psicológica para adolescentes.	A.2.1. Brindar terapia psicológica para adolescentes.
Falta de consultorías sobre salud sexual.	A.2.2. Brindar consultorías sobre salud sexual.
Ineptas jornadas en instituciones educativas.	C.3. Apts jornadas en instituciones educativas.
Falta de vinculación con las Instituciones de Municipio de Pachuca.	A.3.1. Vinculación con las Instituciones de Municipio de Pachuca.
Falta de talleres, campañas y pláticas en las Instituciones educativas acerca de embarazo no planeado e Infecciones de Transmisión Sexual.	A.3.2. Implementar talleres, campañas y pláticas en las Instituciones educativas acerca de embarazo no planeado e Infecciones de Transmisión Sexual (ITS).

Elaboró
C. Aranza Abigail Paz Pérez
Jefa del Departamento de Vinculación y Participación Juvenil

Revisó
L.A.G.P. Rafael Aguilera Rivera
Coordinador de Atención a la Juventud

Autorizó
I.T.I. Karen Betzayra Rooye Rodríguez
Directora General



Matriz de Indicadores para Resultados 2023

		Datos del Programa		
Secretaría o Instituto a cargo:	1400	Instituto Municipal para la Juventud de Pachuca de Soto.		
Unidad responsable:	1400	Instituto Municipal para la Juventud de Pachuca de Soto.		
Nombre del Programa:	IJ01	Educación y Salud Sexual Integral para Adolescentes.		
Definición del Programa:		Prevenir y reducir la tasa de fecundidad reflejada en el embarazo no planeado de la población adolescente del municipio de Pachuca de Soto, reconociendo la importancia que tiene el cuidado de la salud sexual y reproductiva, a través de campañas, jornadas de salud, charlas, pláticas, talleres, consejerías, entrega de métodos anti fecundativos, atención psicológica entre otros.		
Beneficiarios del Programa:	39994	Población pachuqueña adolescente entre 12 y 19 años de edad.		
Alineación al PMD, Eje:	3	Pachuca con bienestar social, humano, igualitario y con valores.		
Objetivo Estratégico:	3.7	Desarrollo y protección de niñas, niños y adolescentes.		
Objetivo General:	3.7.A	Fortalecer y difundir políticas públicas a fin de asegurar que los derechos de las niñas, niños y adolescentes les brinden la seguridad de estar protegidos en su desarrollo dentro del municipio.		
Acción Estratégica:	3.7.A.9.	Brindar atención a niñas, niños y adolescentes que se encuentren en una situación de vulnerabilidad.		
Objetivo de los ODS:	3	Salud y Bienestar.		
Meta del Objetivo:	3.7	De aquí a 2030, garantizar el acceso universal a los servicios de salud sexual y reproductiva, incluidos los de planificación familiar, información y educación, y la integración de la salud reproductiva en las estrategias y los programas nacionales		
Módulo de la GDM:	6	Desarrollo Social.		
Indicador:	6.5.3	Acciones orientadas a la Juventud.		
Alineación transversal:	Perspectiva de Género	A.2.1. Brindar terapia psicológica para adolescentes.	SIPINNA	Innovación
		C.3. Aulas jornadas en instituciones educativas.		C.1. Suficientes jornadas sobre salud sexual y reproductiva.

Elaboró
C. Aranza Abigail Paz Pérez
Jefa del Departamento de Vinculación y Participación Juvenil

Revisó
L.A.G.P. Rafael Aguilar Rivera
Coordinador de Atención a la Juventud



Autorizó
I.T.I. Karen Betzayra Roque Rodríguez
Directora General



Ficha de Indicador Propósito 2023

Datos del Programa

Secretaría o Instituto a cargo:	1400	Instituto Municipal para la Juventud de Pachuca de Soto.
Unidad responsable:	1400	Instituto Municipal para la Juventud de Pachuca de Soto.
Programa:	IJ01	Educación y Salud Sexual Integral para Adolescentes.
Definición del Programa:	Prevenir y reducir la tasa de fecundidad reflejada en el embarazo no planeado de la población adolescente del municipio de Pachuca de Soto, reconociendo la importancia que tiene el cuidado de la salud sexual y reproductiva, a través de campañas, jornadas de salud, charlas, pláticas, talleres, consejerías, entrega de métodos anti fecundativos, atención psicológica entre otros.	
Beneficiarios del Programa:	39994	Población pachuqueña adolescente entre 12 y 19 años de edad.
Alineación al PMD, Eje:	3	Pachuca con bienestar social, humano, igualitario y con valores.
Objetivo Estratégico:	3.7	Desarrollo y protección de niñas, niños y adolescentes.
Objetivo General:	3.7.A	Fortalecer y difundir políticas públicas a fin de asegurar que los derechos de las niñas, niños y adolescentes les brinden la seguridad de estar protegidos en su desarrollo dentro del municipio.
Acción Estratégica:	3.7.A.9.	Brindar atención a niñas, niños y adolescentes que se encuentren en una situación de vulnerabilidad.

Datos de Identificación del Indicador

Nombre del Propósito:	Prevenir y reducir la tasa de fecundidad reflejada en el embarazo no planeado de la población adolescente del municipio de Pachuca de Soto, reconociendo la importancia que tiene el cuidado de la salud sexual y reproductiva, a través de campañas, jornadas de salud, charlas, pláticas, talleres, consejerías, entrega de métodos anti fecundativos, atención psicológica entre otros.		
Nombre del Indicador:	Tasa de adolescentes beneficiados.		
Definición del indicador:	Número total de adolescentes atendidos a través de campañas, jornadas de salud, charlas, pláticas, talleres, consejerías entrega de métodos anti-fecundativos y atención psicológica entre otros.		
Tipo de Indicador:	Estratégico	X	Gestión
Dimensión a Medir:	Eficacia	X	Eficiencia
	Calidad		Economía
Sentido del indicador:	Ascendente	X	Descendente

Datos del Indicador

Fórmula:	TAB=(NAB/PTA)*100		
Variables:	TAB= Tasa de adolescentes beneficiados NAB= Número de adolescentes beneficiados PTA= Población total de adolescentes		
Unidad de medida (variables):	Porcentaje de atención		
Medios de verificación:	Registro único de beneficiarios, fotografías de la actividad, redes sociales del Instituto Municipal		
Unidad de medida del resultado:	Porcentaje		
Frecuencia de medición:	Anual	Período de cumplimiento:	Anual
Semaforización:	Verde:	>66.66	Línea base: Meta:
	Amarillo:	<66.66	
	Rojo:	<33.33	
			0 100%

Elaboró
C. Aranza Abigail Ruiz Pérez
Jefa del Departamento de Vinculación y Participación Juvenil

Revisó
L.A.G.P. Rafael Aguilar Rivera
Coordinador de Atención a la Juventud

Autorizó
M.T.I. Karen Betancourt Rojas Rodríguez
Directora General

PACHUCA
Ayuntamiento
Presidencia Municipal 2020 - 2024
JUVENTUD PACHUCA

Ficha de Indicador Fin 2023

Datos del Programa		
Secretaría o Instituto a cargo:	1400	Instituto Municipal para la Juventud de Pachuca de Soto.
Unidad responsable:	1400	Instituto Municipal para la Juventud de Pachuca de Soto.
Programa:	IJ01	Educación y Salud Sexual Integral para Adolescentes.
Definición del Programa:	Prevenir y reducir la tasa de fecundidad reflejada en el embarazo no planeado de la población adolescente del municipio de Pachuca de Soto, reconociendo la importancia que tiene el cuidado de la salud sexual y reproductiva, a través de campañas, jornadas de salud, charlas, pláticas, talleres, consejerías, entrega de métodos anti fecundativos, atención psicológica entre otros.	
Beneficiarios del Programa:	39994	Población pachuqueña adolescente entre 12 y 19 años de edad.
Alineación al PMD, Eje:	3	Pachuca con bienestar social, humano, igualitario y con valores.
Objetivo Estratégico:	3.7	Desarrollo y protección de niñas, niños y adolescentes.
Objetivo General:	3.7.A	Fortalecer y difundir políticas públicas a fin de asegurar que los derechos de las niñas, niños y adolescentes les brinden la seguridad de estar protegidos en su desarrollo dentro del municipio.
Acción Estratégica:	3.7.A.9.	Brindar atención a niñas, niños y adolescentes que se encuentren en una situación de vulnerabilidad.

Datos de Identificación del Indicador				
Nombre del Fin:	Prevenir y reducir la alta tasa de fecundidad reflejada en el embarazo no planeado de la población adolescente del municipio de Pachuca de Soto.			
Nombre del Indicador:	Índice de embarazos en adolescentes en el Municipio de Pachuca de Soto Hidalgo.			
Definición del indicador:	Total de embarazos entre la población adolescente de Pachuca de Soto.			
Tipo de Indicador:	Estratégico	X	Gestión	
Dimensión a Medir:	Eficacia		Eficiencia	
	Calidad	X	Economía	
Ortitud del indicador:	Ascendente		Descendente	X

Datos del Indicador				
Fórmula:	$IEA = (NEA/PTA) * 100$			
Variables:	IEA= Índice de embarazos en adolescentes NEA= Número de embarazos en adolescentes PTA= Población total de adolescentes			
Unidad de medida (variables):	Porcentaje de embarazos			
Medios de verificación:	Indicadores Sociodemográficos de la Población Adolescente (10 a 19 años de edad), 2020.			
Unidad de medida del resultado:	Porcentaje			
Frecuencia de medición:	Anual		Período de cumplimiento:	Anual
SemafORIZACIÓN:	Verde:	>66.66	Línea base:	0
	Amarillo:	<66.66	Meta:	0%
	Rojo:	<33.33		



Elaboró
C. Aranza Abigail Paz B...
Eje del Departamento de Vinculación y Participación Juvenil

Revisó
L.A.G.P. Rafael Aguilar Rivera
Coordinador de Atención a la Juventud

Autorizó
I.T.J. Karen Beltrán Romo Rodríguez
Directora General

Ficha de Indicador 2023

Datos del Programa

Secretaría o Instituto a cargo:	1400	Instituto Municipal para la Juventud de Pachuca de Soto.
Unidad responsable:	1400	Instituto Municipal para la Juventud de Pachuca de Soto.
Programa:	IJ01	Educación y Salud Sexual Integral para Adolescentes.
Definición del Programa:	Prevenir y reducir la tasa de fecundidad reflejada en el embarazo no planeado de la población adolescente del municipio de Pachuca de Soto, reconociendo la importancia que tiene el cuidado de la salud sexual y reproductiva, a través de campañas, jornadas de salud, charlas, pláticas, talleres, consejerías, entrega de métodos anti fecundativos, atención psicológica entre otros.	
Beneficiarios del Programa:	39994	Población pachuqueña adolescente entre 12 y 19 años de edad.
Alineación al PMD, Eje:	3	Pachuca con bienestar social, humano, igualitario y con valores.
Objetivo Estratégico:	3.7	Desarrollo y protección de niñas, niños y adolescentes.
Objetivo General:	3.7.A	Fortalecer y difundir políticas públicas a fin de asegurar que los derechos de las niñas, niños y adolescentes les brinden la seguridad de estar protegidos en su desarrollo dentro del municipio.
Acción Estratégica:	3.7.A.9.	Brindar atención a niñas, niños y adolescentes que se encuentren en una situación de vulnerabilidad.

Datos de Identificación del Indicador

Nombre del Componente:	C.1.	Suficientes jornadas sobre salud sexual y reproductiva.
Nombre del Indicador:	I.1.1.	Porcentaje de jornadas sobre salud sexual y reproductiva en ruta de colonias y barrios.
Definición del indicador:	Cantidad de jornadas, sobre salud sexual y reproductiva, proporcional a la meta programada respecto a las jornadas realizadas.	
Tipo de Indicador:	Estratégico	X
Dimensión a Medir:	Eficacia	
	Calidad	
	Ascendente	X
Sentido del indicador:	Gestión	
	Eficiencia	X
	Economía	
	Descendente	

Datos del Indicador

Fórmula:	$PCBFVV = (NCBFP / NCBFV) * 100$				
Variables:	PCBFVV= Porcentaje de Colonias, Barrios y Fraccionamientos Visitados. NCBFP= Número de Colonias, Barrios y Fraccionamientos Programados. NCBFV= Número de Colonias, Barrios y Fraccionamientos Visitados.				
Unidad de medida (variables):	Colonias				
Medios de verificación:	Evidencia fotográfica sobre jornadas de salud sexual en colonias y registro único de beneficiarios.				
Unidad de medida del resultado:	Porcentaje.				
Frecuencia de medición:	Trimestral	Período de cumplimiento:	Anual		
Semaforización:	Verde:	>66.66	Línea base:	0	
	Amarillo:	<66.66		Meta:	100%
	Rojo:	<33.33			

Elaboró
C. Aranza Abigail Padilla
Jefa del Departamento de Vinculación y Participación Juvenil

Revisó
L.A.G.P. Rafael Aguilar Rivera
Coordinador de Atención a la Juventud

Validó
L.T.A. Karen Beltrán Rodríguez
Directora General



Ficha de Indicador Actividad 2023

Datos del Programa		
Secretaría o Instituto a cargo:	1400	Instituto Municipal para la Juventud de Pachuca de Soto.
Unidad responsable:	1400	Instituto Municipal para la Juventud de Pachuca de Soto.
Programa:	IJ01	Educación y Salud Sexual Integral para Adolescentes.
Definición del Programa:	Prevenir y reducir la tasa de fecundidad reflejada en el embarazo no planeado de la población adolescente del municipio de Pachuca de Soto, reconociendo la importancia que tiene el cuidado de la salud sexual y reproductiva, a través de campañas, jornadas de salud, charlas, pláticas, talleres, consejerías, entrega de métodos anti fecundativos, atención psicológica entre otros.	
Beneficiarios del Programa:	39994	Población pachuqueña adolescente entre 12 y 19 años de edad.
Alineación al PMD, Eje:	3	Pachuca con bienestar social, humano, igualitario y con valores.
Objetivo Estratégico:	3.7	Desarrollo y protección de niñas, niños y adolescentes.
Objetivo General:	3.7.A	Fortalecer y difundir políticas públicas a fin de asegurar que los derechos de las niñas, niños y adolescentes les brinden la seguridad de estar protegidos en su desarrollo dentro del municipio.
Acción Estratégica:	3.7.A.9.	Brindar atención a niñas, niños y adolescentes que se encuentren en una situación de vulnerabilidad.

Datos de Identificación del Indicador			
Nombre de la Actividad	C.1.Suficientes jornadas sobre salud sexual y reproductiva.		
Nombre del Indicador:	I.1.2. Porcentaje de métodos hormonales, permanentes y de barrera, brindados en ruta de colonias, barrios e instituciones educativas.		
Definición del indicador:	Cantidad de métodos hormonales de barrera brindados, proporcional a la meta programada.		
Tipo de Indicador:	Estratégico	X	Gestión
Dimensión a Medir:	Eficacia		Eficiencia
	Calidad		X
Sentido del indicador:	Ascendente	X	Economía
			Descendente

Datos del Indicador			
Fórmula:	$PMAFGE = (NEMAGP/NMAGR) * 100$		
VARIABLES:	PMAFGE= Porcentaje de Métodos Antifecundativos Gratuitos Entregados. NEMAGP= Número de Entrega de Métodos Antifecundativos Gratuitos Programados. NMAGR= Número de Métodos Antifecundativos Gratuitos Realizados.		
Unidad de medida (variables):	Métodos Anti Fecundativos.		
Medios de verificación:	Expedientes clínicos y carnet de citas.		
Unidad de medida del resultado:	Porcentaje.		
Frecuencia de medición:	Trimestral	Período de cumplimiento:	Anual
SemafORIZACIÓN:	Verde:	>66.66	Línea base:
	Amarillo:	<66.66	
	Rojo:	<33.33	
		Meta:	100%

Elaboró
C. Aranza Abigail Paz Bermejo
Jefa del Departamento de Vinculación y Participación Juvenil

Revisó
L.A.G.P. Rafael Aguilar Rivera
Coordinador de Atención a la Juventud

Autorizó
I.T.E. Karen Betzavra Roque Rodríguez
Directora General



Ficha de Indicador Actividad 2023

Datos del Programa

Secretaría o Instituto a cargo:	1400	Instituto Municipal para la Juventud de Pachuca de Soto.
Unidad responsable:	1400	Instituto Municipal para la Juventud de Pachuca de Soto.
Programa:	IJ01	Educación y Salud Sexual Integral para Adolescentes.
Definición del Programa:	Prevenir y reducir la tasa de fecundidad reflejada en el embarazo no planeado de la población adolescente del municipio de Pachuca de Soto, reconociendo la importancia que tiene el cuidado de la salud sexual y reproductiva, a través de campañas, jornadas de salud	
Beneficiarios del Programa:	39994	Población pachuqueña adolescente entre 12 y 19 años de edad.
Alineación al PMD, Eje:	3	Pachuca con bienestar social, humano, igualitario y con valores.
Objetivo Estratégico:	3.7	Desarrollo y protección de niñas, niños y adolescentes.
Objetivo General:	3.7.A	Fortalecer y difundir políticas públicas a fin de asegurar que los derechos de las niñas, niños y adolescentes les brinden la seguridad de estar protegidos en su desarrollo dentro del municipio.
Acción Estratégica:	3.7.A.9.	Brindar atención a niñas, niños y adolescentes que se encuentren en una situación de vulnerabilidad.

Datos de Identificación del Indicador

Nombre de la Actividad	C.1.Suficientes jornadas sobre salud sexual y reproductiva.		
Nombre del Indicador:	I.1.3. Porcentaje de adolescentes atendidos en las jornadas sobre salud sexual y reproductiva, en ruta de colonias, barrios e instituciones educativas.		
Definición del indicador:	Porcentaje de avance, en la cobertura meta de usuarios en jornadas sobre salud sexual y reproductiva.		
Tipo de Indicador:	Estratégico	X	Gestión
Dimensión a Medir:	Eficacia		Eficiencia
	Calidad		X
Sentido del indicador:	Ascendente	X	Economía
			Descendente

Datos del Indicador

Fórmula:	PAB= (NAP/NAA)*100			
Variables:	PAB= Porcentaje de Adolescentes Beneficiados. NAP= Número de Adolescentes Programados. NAA= Número de Adolescentes Atendidos.			
Unidad de medida (variables):	Adolescentes.			
Medios de verificación:	Expedientes Clínicos y carnet de citas.			
Unidad de medida del resultado:	Porcentaje.			
Frecuencia de medición:	Trimestral	Periodo de cumplimiento:	Anual	
Semaforización:	Verde:	>66.66	Línea base:	
	Amarillo:	<66.66		0
	Rojo:	<33.33		Meta:
			100%	

Elaboró
C. Aranza Abigail Paz Pérez
Jefa del Departamento de Vinculación y Participación Juvenil

Revisó
L.A.G.P. Rafael Aguilera Rivera
Coordinador de Atención a la Juventud

Autorizó
I.T.I. Karen Betzayra Roque Rodríguez
Directora General



Ficha de Indicador Actividad 2023

Datos del Programa

Secretaría o Instituto a cargo:	1400	Instituto Municipal para la Juventud de Pachuca de Soto.
Unidad responsable:	1400	Instituto Municipal para la Juventud de Pachuca de Soto.
Programa:	IJ01	Educación y Salud Sexual Integral para Adolescentes.
Definición del Programa:	Prevenir y reducir la tasa de fecundidad reflejada en el embarazo no planeado de la población adolescente del municipio de Pachuca de Soto, reconociendo la importancia que tiene el cuidado de la salud sexual y reproductiva, a través de campañas, jornadas de salud	
Beneficiarios del Programa:	39994	Población pachuqueña adolescente entre 12 y 19 años de edad.
Alineación al PMD, Eje:	3	Pachuca con bienestar social, humano, igualitario y con valores.
Objetivo Estratégico:	3.7	Desarrollo y protección de niñas, niños y adolescentes.
Objetivo General:	3.7.A	Fortalecer y difundir políticas públicas a fin de asegurar que los derechos de las niñas, niños y adolescentes les brinden la seguridad de estar protegidos en su desarrollo dentro del municipio.
Acción Estratégica:	3.7.A.9.	Brindar atención a niñas, niños y adolescentes que se encuentren en una situación de vulnerabilidad.

Datos de Identificación del Indicador

Nombre de la Actividad	C.2. Adecuadas atención psicológica y consultorías sobre salud sexual.		
Nombre del Indicador:	I.2.3. Porcentaje de adolescentes atendidos en consultorías sobre salud sexual.		
Definición del indicador:	Atención en consultorías sobre salud sexual.		
Tipo de Indicador:	Estratégico		Gestión X
Dimensión a Medir:	Eficacia		Eficiencia X
	Calidad		Economía
Sentido del indicador:	Ascendente	X	Descendente

Datos del Indicador

Fórmula:	PAATPIDA=(NAAPTP/NAARTP)*100		
Variables:	PAATPIDA=Porcentaje de Adolescentes Atendidos en Terapia Psicológica Individual Dados de Alta. NAAPTP= Número Altas de Adolescentes Programados en Terapia Psicológica. NAARTP= Número Altas de Adolescentes Realizadas en Terapia Psicológica.		
Unidad de medida (variables):	Encuestas de satisfacción.		
Medios de verificación:	Expedientes Clínicos, carnet de citas y encuestas de satisfacción.		
Unidad de medida del resultado:	Porcentaje.		
Frecuencia de medición:	Trimestral	Periodo de cumplimiento:	Anual
Semaforización:	Verde: >66.66	Línea base:	0
	Amarillo: <66.66		Meta: 100%
	Rojo: <33.33		

Elaboró
C. Aranza Abigail Paz Pérez
Jefa del Departamento de Vinculación y Participación Juvenil

Revisó
L.A.G.P. Rafael Aguilar Rivera
Coordinador de Atención a la Juventud

Aprobó
I.T.L. Karen Betzayza Roque Rodríguez
Directora General



Ficha de Indicador Actividad 2023

Datos del Programa		
Secretaría o Instituto a cargo:	1400	Instituto Municipal para la Juventud de Pachuca de Soto.
Unidad responsable:	1400	Instituto Municipal para la Juventud de Pachuca de Soto.
Programa:	IJ01	Educación y Salud Sexual Integral para Adolescentes.
Definición del Programa:	Prevenir y reducir la tasa de fecundidad reflejada en el embarazo no planeado de la población adolescente del municipio de Pachuca de Soto, reconociendo la importancia que tiene el cuidado de la salud sexual y reproductiva, a través de campañas, jornadas de salud	
Beneficiarios del Programa:	39994	Población pachuqueña adolescente entre 12 y 19 años de edad.
Alineación al PMD, Eje:	3	Pachuca con bienestar social, humano, igualitario y con valores.
Objetivo Estratégico:	3.7	Desarrollo y protección de niñas, niños y adolescentes.
Objetivo General:	3.7.A	Fortalecer y difundir políticas públicas a fin de asegurar que los derechos de las niñas, niños y adolescentes les brinden la seguridad de estar protegidos en su desarrollo dentro del municipio.
Acción Estratégica:	3.7.A.9.	Brindar atención a niñas, niños y adolescentes que se encuentren en una situación de vulnerabilidad.

Datos de Identificación del Indicador				
Nombre de la Actividad	C.3. Colaborar con las instituciones educativas de Pachuca.			
Nombre del Indicador:	I.3.1. Porcentaje de instituciones educativas atendidas.			
Definición del indicador:	Participación con instituciones educativas.			
Tipo de Indicador:	Estratégico	X	Gestión	
Dimensión a Medir:	Eficacia	X	Eficiencia	
	Calidad		Economía	
Sentido del indicador:	Ascendente	X	Descendente	

Datos del Indicador			
Fórmula:	$PIEV=(NIEV/NIEP)*100$		
Variables:	PIEV=Porcentaje de Instituciones Educativas Visitadas. NIEV=Número de Instituciones Educativas Visitadas. NIEP=Número de Instituciones Educativas Programadas.		
Unidad de medida (variables):	Instituciones educativas.		
Medios de verificación:	Oficios de solicitud.		
Unidad de medida del resultado:	Porcentaje.		
Frecuencia de medición:	Trimestral	Período de cumplimiento:	Anual
Semafización:	Verde:	>66.66	Línea base: 0
	Amarillo:	<66.66	
	Rojo:	<33.33	
		Meta:	100%

Elaboró
C. Aranza Abigail Paz Pérez
Jefa del Departamento de Vinculación y Participación Juvenil

Revisó
L.A.G.P. Rafael Aguilar Rivera
Coordinador de Atención a la Juventud

Autorizó
I.T.I. Karen Betzama Romo Rodríguez
Directora General



Ficha de Indicador Actividad 2023

Datos del Programa

Secretaría o Instituto a cargo:	1400	Instituto Municipal para la Juventud de Pachuca de Soto.
Unidad responsable:	1400	Instituto Municipal para la Juventud de Pachuca de Soto.
Programa:	IJ01	Educación y Salud Sexual Integral para Adolescentes.
Definición del Programa:	Prevenir y reducir la tasa de fecundidad reflejada en el embarazo no planeado de la población adolescente del municipio de Pachuca de Soto, reconociendo la importancia que tiene el cuidado de la salud sexual y reproductiva, a través de campañas, jornadas de salud	
Beneficiarios del Programa:	39994	Población pachuqueña adolescente entre 12 y 19 años de edad.
Alineación al PMD, Eje:	3	Pachuca con bienestar social, humano, igualitario y con valores.
Objetivo Estratégico:	3.7	Desarrollo y protección de niñas, niños y adolescentes.
Objetivo General:	3.7.A	Fortalecer y difundir políticas públicas a fin de asegurar que los derechos de las niñas, niños y adolescentes les brinden la seguridad de estar protegidos en su desarrollo dentro del municipio.
Acción Estratégica:	3.7.A.9.	Brindar atención a niñas, niños y adolescentes que se encuentren en una situación de vulnerabilidad.

Datos de Identificación del Indicador

Nombre de la Actividad	C.3. Colaborar con las instituciones educativas de Pachuca.		
Nombre del Indicador:	Porcentaje de Pláticas, Talleres y Conferencias sobre Prevención del Embarazo .		
Definición del indicador:	Pláticas, talleres y conferencias sobre prevención del embarazo impartidos.		
Tipo de Indicador:	Estratégico		Gestión X
Dimensión a Medir:	Eficacia	X	Eficiencia
	Calidad		Economía
Sentido del indicador:	Ascendente	X	Descendente

Datos del Indicador

Fórmula:	$PPTCPE = (NPTCPEP / NPTCPE) * 100$		
Variables:	PPTCPE=Porcentaje de Pláticas, Talleres y Conferencias sobre Prevención del Embarazo. NPTCPEP= Número de Pláticas, Talleres y Conferencias sobre Prevención del Embarazo Pro NPTCPE= Número de Pláticas, Talleres y Conferencias sobre Prevención del Embarazo Re		
Unidad de medida (variables):	Platicas, talleres conferencias.		
Medios de verificación:	Evidencia fotográfica, lista de asistencia .		
Unidad de medida del resultado:	Porcentaje.		
Frecuencia de medición:	Trimestral	Periodo de cumplimiento:	Anual
Semaforización:	Verde: >66.66	Línea base:	0
	Amarillo: <66.66		
	Rojo: <33.33		
		Meta:	100%

Elaboró
C. Aranza Abigail Paz Pérez
Jefa del Departamento de Vinculación y Participación
Cívica

Revisó
L.A.G.P. Rafael Aguilar Rivera
Coordinador de Atención a la Juventud

Autorizó
I.T.I. Karen Betzayra Rojas Rodríguez
Directora General



Ficha de Indicador Actividad 2023

Datos del Programa

Secretaría o Instituto a cargo:	1400	Instituto Municipal para la Juventud de Pachuca de Soto.
Unidad responsable:	1400	Instituto Municipal para la Juventud de Pachuca de Soto.
Programa:	IJ01	Educación y Salud Sexual Integral para Adolescentes.
Definición del Programa:	Prevenir y reducir la tasa de fecundidad reflejada en el embarazo no planeado de la población adolescente del municipio de Pachuca de Soto, reconociendo la importancia que tiene el cuidado de la salud sexual y reproductiva, a través de campañas, jornadas de salud	
Beneficiarios del Programa:	39994	Población pachuqueña adolescente entre 12 y 19 años de edad.
Alineación al PMD, Eje:	3	Pachuca con bienestar social, humano, igualitario y con valores.
Objetivo Estratégico:	3.7	Desarrollo y protección de niñas, niños y adolescentes.
Objetivo General:	3.7.A	Fortalecer y difundir políticas públicas a fin de asegurar que los derechos de las niñas, niños y adolescentes les brinden la seguridad de estar protegidos en su desarrollo dentro del municipio.
Acción Estratégica:	3.7.A.9.	Brindar atención a niñas, niños y adolescentes que se encuentren en una situación de vulnerabilidad.

Datos de Identificación del Indicador

Nombre de la Actividad	C.3. Colaborar con las instituciones educativas de Pachuca.		
Nombre del Indicador:	Porcentaje de jóvenes atendidos en la instituciones educativas .		
Definición del indicador:	Porcentaje de avance, sobre la meta, de jóvenes beneficiados en las instituciones educativas		
Tipo de Indicador:	Estratégico	X	Gestión
Dimensión a Medir:	Eficacia	X	Eficiencia
	Calidad		Economía
Sentido del indicador:	Ascendente	X	Descendente

Datos del Indicador

Fórmula:	$PJBAIE=(NJPIE/NJAIE)*100$			
Variables:	PJAIE=Porcentaje Jóvenes Atendidos en las Instituciones Educativas.			
	NJPIE= Número Jóvenes Programados en las Instituciones Educativas.			
	NJAIE= Número Jóvenes Asistentes en las Instituciones Educativas.			
Unidad de medida (variables):	Jóvenes.			
Medios de verificación:	Registro único de beneficiarios.			
Unidad de medida del resultado:	Porcentaje.			
Frecuencia de medición:	Trimestral	Periodo de cumplimiento:	Anual	
Semaforización:	Verde:	>66.66	Línea base:	0
	Amarillo:	<66.66		
	Rojo:	<33.33	Meta:	100%

Elaboró
C. Aranza Abigail Pérez
Jefa del Departamento de Vinculación y Participación Juvenil

Revisó
L.A.G.P. Rafael Aguilar Rivera
Coordinador de Atención a la Juventud

Autorizó
L.T.I. Karen Betzayra Roque Rodríguez
Directora General



Ficha de Indicador Actividad 2023

Datos del Programa

Secretaría o Instituto a cargo:	1400	Instituto Municipal para la Juventud de Pachuca de Soto.
Unidad responsable:	1400	Instituto Municipal para la Juventud de Pachuca de Soto.
Programa:	IJ01	Educación y Salud Sexual Integral para Adolescentes.
Definición del Programa:	Prevenir y reducir la tasa de fecundidad reflejada en el embarazo no planeado de la población adolescente del municipio de Pachuca de Soto, reconociendo la importancia que tiene el cuidado de la salud sexual y reproductiva, a través de campañas, jornadas de salud	
Beneficiarios del Programa:	39994	Población pachuqueña adolescente entre 12 y 19 años de edad.
Alineación al PMD, Eje:	3	Pachuca con bienestar social, humano, igualitario y con valores.
Objetivo Estratégico:	3.7	Desarrollo y protección de niñas, niños y adolescentes.
Objetivo General:	3.7.A	Fortalecer y difundir políticas públicas a fin de asegurar que los derechos de las niñas, niños y adolescentes les brinden la seguridad de estar protegidos en su desarrollo dentro del municipio.
Acción Estratégica:	3.7.A.9.	Brindar atención a niñas, niños y adolescentes que se encuentren en una situación de vulnerabilidad.

Datos de Identificación del Indicador

Nombre de la Actividad	A.1.1. Realizar jornadas sobre salud sexual y reproductiva en ruta de colonias y barrios que lo solicitan		
Nombre del Indicador:	Número de jornadas sobre salud sexual en ruta de colonias y barrios		
Definición del indicador:	Total de jornadas sobre salud sexual llevadas a cabo en ruta en las colonias y barrios que así lo solicitan.		
Tipo de Indicador:	Estratégico		Gestión X
Dimensión a Medir:	Eficacia		Eficiencia X
	Calidad		Economía
Sentido del indicador:	Ascendente X		Descendente

Datos del Indicador

Fórmula:	NJSS = JSS1+JSS2+...JSSn		
Variables:	NJSS= Total de Jornadas sobre Salud Sexual en ruta de colonias y barrios en el periodo que se reporta		
	JSS1= Jornada sobre Salud Sexual1		
	JSS2= Jornada sobre Salud Sexual2		
Unidad de medida (variables):	Jornadas de Salud		
Medios de verificación:	Evidencia Fotográfica sobre jornadas salud sexual, lista de asistencias y lista de servicios brindados.		
Unidad de medida del resultado:	Número		
Frecuencia de medición:	Mensual	Periodo de cumplimiento:	Anual
Semaforización:	Verde: >66.66	Línea base:	36
	Amarillo: <66.66		
	Rojo: <33.33		
		Meta:	36

Elabora
C. Aranza Abigail Paz Domínguez
Jefa del Departamento de Vinculación y Participación Juvenil

Revisó
L.A.G.P. Rafael Aguilar Rivera
Coordinador de Atención a la Juventud

Autorizó
E.T.I. Karen Betzavá Rojas Rodríguez
Directora General



Ficha de Indicador Actividad 2023

Datos del Programa

Secretaría o Instituto a cargo:	1400	Instituto Municipal para la Juventud de Pachuca de Soto.
Unidad responsable:	1400	Instituto Municipal para la Juventud de Pachuca de Soto.
Programa:	IJ01	Educación y Salud Sexual Integral para Adolescentes.
Definición del Programa:	Prevenir y reducir la tasa de fecundidad reflejada en el embarazo no planeado de la población adolescente del municipio de Pachuca de Soto, reconociendo la importancia que tiene el cuidado de la salud sexual y reproductiva, a través de campañas, jornadas de salud	
Beneficiarios del Programa:	39994	Población pachuqueña adolescente entre 12 y 19 años de edad.
Alineación al PMD, Eje:	3	Pachuca con bienestar social, humano, igualitario y con valores.
Objetivo Estratégico:	3.7	Desarrollo y protección de niñas, niños y adolescentes.
Objetivo General:	3.7.A	Fortalecer y difundir políticas públicas a fin de asegurar que los derechos de las niñas, niños y adolescentes les brinden la seguridad de estar protegidos en su desarrollo dentro del municipio.
Acción Estratégica:	3.7.A.9.	Brindar atención a niñas, niños y adolescentes que se encuentren en una situación de vulnerabilidad.

Datos de Identificación del Indicador

Nombre de la Actividad	A.1.2. Brindar gratuitamente métodos hormonales, permanentes y de barrera, en ruta de colonias, barrios e instituciones educativas		
Nombre del Indicador:	Número de adolescentes atendidos en las jornadas sobre salud sexual, en ruta de colonias, barrios e instituciones educativas		
Definición del indicador:	Total de adolescentes atendidos mediante la distribución gratuita de métodos hormonales, permanentes y de barrera en los barrios e instituciones educativas a través de las Jornadas sobre salud sexual.		
Tipo de Indicador:	Estratégico		Gestión X
Dimensión a Medir:	Eficacia		Eficiencia X
	Calidad		Economía
Sentido del indicador:	Ascendente X		Descendente

Datos del Indicador

Fórmula:	$NAAJSS = AAJSS1 + AAJSS2 + \dots + AAJSSn$		
Variables:	NAAJSS= Total de Adolescentes Atendidos en las Jornadas sobre Salud Sexual, en ruta de colonias, barrios e instituciones educativa en el periodo que se reporta		
	AAJSS1= Adolescente Atendido en Jornadas sobre Salud Sexual 1		
	AAJSS2= Adolescente Atendido en Jornadas sobre Salud Sexual 2		
Unidad de medida (variables):	Adolescentes atendidos		
Medios de verificación:	Evidencia Fotográfica de métodos entregados, lista de asistencias y lista de servicios brindados.		
Unidad de medida del resultado:	Número		
Frecuencia de medición:	Mensual	Período de cumplimiento:	Anual
Semafización:	Verde: >66.66	Línea base:	600
	Amarillo: <66.66		
	Rojo: <33.33		
		Meta:	700

Elaboró
C. Aranza Arriaga Pacheco
Jefa del Departamento de Vinculación y Participación
Juvenil

Revisó
L.A.G.P. Rafael Aguilar Rivera
Coordinador de Atención a la Juventud

Autorizó
I.T.E. Karen Benítez Paque Rodríguez
Directora General

Ficha de Indicador Actividad 2023

Datos del Programa

Secretaría o Instituto a cargo:	1400	Instituto Municipal para la Juventud de Pachuca de Soto.
Unidad responsable:	1400	Instituto Municipal para la Juventud de Pachuca de Soto.
Programa:	IJ01	Educación y Salud Sexual Integral para Adolescentes.
Definición del Programa:	Prevenir y reducir la tasa de fecundidad reflejada en el embarazo no planeado de la población adolescente del municipio de Pachuca de Soto, reconociendo la importancia que tiene el cuidado de la salud sexual y reproductiva, a través de campañas, jornadas de salud	
Beneficiarios del Programa:	39994	Población pachuqueña adolescente entre 12 y 19 años de edad.
Alineación al PMD, Eje:	3	Pachuca con bienestar social, humano, igualitario y con valores.
Objetivo Estratégico:	3.7	Desarrollo y protección de niñas, niños y adolescentes.
Objetivo General:	3.7.A	Fortalecer y difundir políticas públicas a fin de asegurar que los derechos de las niñas, niños y adolescentes les brinden la seguridad de estar protegidos en su desarrollo dentro del municipio.
Acción Estratégica:	3.7.A.9.	Brindar atención a niñas, niños y adolescentes que se encuentren en una situación de vulnerabilidad.

Datos de Identificación del Indicador

Nombre de la Actividad	A.2.1. Brindar terapia psicológica para adolescentes		
Nombre del Indicador:	Número de terapias psicológicas para adolescentes brindadas		
Definición del indicador:	Total de atenciones psicológicas gratuitas para adolescentes		
Tipo de Indicador:	Estratégico		Gestión X
Dimensión a Medir:	Eficacia		Eficiencia X
	Calidad		Economía
Sentido del indicador:	Ascendente X		Descendente

Datos del Indicador

Fórmula:	$NTPAB = TPAB1 + TPAB2 + \dots + TPABn$			
Variables:	NTPAB= Total de Terapias Psicológicas para Adolescentes brindadas en el periodo que se reporta			
	TPAB1= Terapia Psicologica para Adolescentes Brindadas 1			
	TPAB2= Terapia Psicologica para Adolescentes Brindadas 2			
Unidad de medida (variables):	Terapias psicológicas			
Medios de verificación:	Solicitud y registro.			
Unidad de medida del resultado:	Número			
Frecuencia de medición:	Mensual	Período de cumplimiento:	Anual	
Semaforización:	Verde: >66.66	Línea base:	400	
	Amarillo: <66.66		Meta:	400
	Rojo: <33.33			

Elaboró
C. Aranza Almgall Pérez
Jefa del Departamento de Vigilancia y Participación
Juvenil

Revisó
L.A.G.P. Rafael Aguilar Rivera
Coordinador de Atención a la Juventud

Autorizó
L.T. Karen Betzayra Roque Rodríguez
Directora General



Ficha de Indicador Actividad 2023

Datos del Programa

Secretaría o Instituto a cargo:	1400	Instituto Municipal para la Juventud de Pachuca de Soto.
Unidad responsable:	1400	Instituto Municipal para la Juventud de Pachuca de Soto.
Programa:	IJ01	Educación y Salud Sexual Integral para Adolescentes.
Definición del Programa:	Prevenir y reducir la tasa de fecundidad reflejada en el embarazo no planeado de la población adolescente del municipio de Pachuca de Soto, reconociendo la importancia que tiene el cuidado de la salud sexual y reproductiva, a través de campañas, jornadas de salud	
Beneficiarios del Programa:	39994	Población pachuqueña adolescente entre 12 y 19 años de edad.
Alineación al PMD, Eje:	3	Pachuca con bienestar social, humano, igualitario y con valores.
Objetivo Estratégico:	3.7	Desarrollo y protección de niñas, niños y adolescentes.
Objetivo General:	3.7.A	Fortalecer y difundir políticas públicas a fin de asegurar que los derechos de las niñas, niños y adolescentes les brinden la seguridad de estar protegidos en su desarrollo dentro del municipio.
Acción Estratégica:	3.7.A.9.	Brindar atención a niñas, niños y adolescentes que se encuentren en una situación de vulnerabilidad.

Datos de Identificación del Indicador

Nombre de la Actividad	A.2.2. Brindar consultorías sobre salud sexual		
Nombre del Indicador:	Número de adolescentes atendidos en consultorías sobre salud sexual		
Definición del indicador:	Total de las consultas gratuitas sobre salud sexual para adolescentes		
Tipo de Indicador:	Estratégico		Gestión X
Dimensión a Medir:	Eficacia		Eficiencia X
	Calidad		Economía
Sentido del indicador:	Ascendente	X	Descendente

Datos del Indicador

Fórmula:	NAACSS= AACSS1+AACSS2+...AACSSn			
Variables:	NAACSS= Total de Adolescentes Atendidos en Consultorías sobre Salud Sexual en el periodo que se reporta			
	AACSS1= Adolescente Atendido en Consultorías sobre Sexual Sexual 1			
	AACSS2= Adolescente Atendido en Consultoría sobre Salud Sexual 2			
Unidad de medida (variables):	Adolescentes atendidos			
Medios de verificación:	Registro de asistencia, expedientes, evidencia fotográfica.			
Unidad de medida del resultado:	Número			
Frecuencia de medición:	Mensual	Período de cumplimiento:	Anual	
Semaforización:	Verde:	>66.66	Línea base:	90
	Amarillo:	<66.66		
	Rojo:	<33.33	Meta:	194

Elaboró
C. Aranza Abigail Paz Pérez
Jefa del Departamento de Vinculación y Participación Juvenil

Revisó
L.A.G.P. Rafael Aguilar Rivera
Coordinador de Atención a la Juventud

Autorizó
L.T.I. Karen Beltrán Rosete Rodríguez
Directora General



Ficha de Indicador Actividad 2023

Datos del Programa

Secretaría o Instituto a cargo:	1400	Instituto Municipal para la Juventud de Pachuca de Soto.
Unidad responsable:	1400	Instituto Municipal para la Juventud de Pachuca de Soto.
Programa:	IJ01	Educación y Salud Sexual Integral para Adolescentes.
Definición del Programa:	Prevenir y reducir la tasa de fecundidad reflejada en el embarazo no planeado de la población adolescente del municipio de Pachuca de Soto, reconociendo la importancia que tiene el cuidado de la salud sexual y reproductiva, a través de campañas, jornadas de salud	
Beneficiarios del Programa:	39994	Población pachuqueña adolescente entre 12 y 19 años de edad.
Alineación al PMD, Eje:	3	Pachuca con bienestar social, humano, igualitario y con valores.
Objetivo Estratégico:	3.7	Desarrollo y protección de niñas, niños y adolescentes.
Objetivo General:	3.7.A	Fortalecer y difundir políticas públicas a fin de asegurar que los derechos de las niñas, niños y adolescentes les brinden la seguridad de estar protegidos en su desarrollo dentro del municipio.
Acción Estratégica:	3.7.A.9.	Brindar atención a niñas, niños y adolescentes que se encuentren en una situación de vulnerabilidad.

Datos de Identificación del Indicador

Nombre de la Actividad	A.3.1. Vinculación con las Instituciones de Municipio de Pachuca		
Nombre del Indicador:	Número de oficios de solicitud		
Definición del indicador:	Participar en instituciones educativas dentro del municipio		
Tipo de Indicador:	Estratégico		Gestión X
Dimensión a Medir:	Eficacia		Eficiencia X
	Calidad		Economía
Sentido del indicador:	Ascendente	X	Descendente

Datos del Indicador

Fórmula:	NOS= OS1+OS2+...Osn		
VARIABLES:	NOS= Total de Oficios de Solicitud en el periodo que se reporta		
	OS1= Oficio de Solicitud 1		
	OS2= Oficio de Solicitud 2		
Unidad de medida (variables):	Oficios de Solicitud		
Medios de verificación:	Oficios de Solicitud		
Unidad de medida del resultado:	Número		
Frecuencia de medición:	Mensuales	Periodo de cumplimiento:	Anual
Semaforización:	Verde:	>66.66	Línea base: 36 Meta: 36
	Amarillo:	<66.66	
	Rojo:	<33.33	

Elaboró
C. Aranza Abigail del Pérez
Jefa del Departamento de Vinculación y Participación Juvenil

Revisó
L.A.G.P. Rafael Aguilar Rivera
Coordinador de Atención a la Juventud

Autorizó
E.T.L. Karen Betzava Romo Rodríguez
Directora General

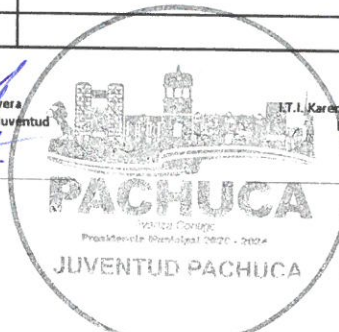

Ficha de Indicador Actividad 2023

Datos del Programa

Secretaría o Instituto a cargo:	1400	Instituto Municipal para la Juventud de Pachuca de Soto.
Unidad responsable:	1400	Instituto Municipal para la Juventud de Pachuca de Soto.
Programa:	IJ01	Educación y Salud Sexual Integral para Adolescentes.
Definición del Programa:	Prevenir y reducir la tasa de fecundidad reflejada en el embarazo no planeado de la población adolescente del municipio de Pachuca de Soto, reconociendo la importancia que tiene el cuidado de la salud sexual y reproductiva, a través de campañas, jornadas de salud	
Beneficiarios del Programa:	39994	Población pachuqueña adolescente entre 12 y 19 años de edad.
Alineación al PMD, Eje:	3	Pachuca con bienestar social, humano, igualitario y con valores.
Objetivo Estratégico:	3.7	Desarrollo y protección de niñas, niños y adolescentes.
Objetivo General:	3.7.A	Fortalecer y difundir políticas públicas a fin de asegurar que los derechos de las niñas, niños y adolescentes les brinden la seguridad de estar protegidos en su desarrollo dentro del municipio.
Acción Estratégica:	3.7.A.9.	Brindar atención a niñas, niños y adolescentes que se encuentren en una situación de vulnerabilidad.

Datos de Identificación del Indicador

Nombre de la Actividad	A.3.2. Implementar talleres, campañas y pláticas en las Instituciones educativas acerca de embarazo no planeado e Infecciones de Transmisión Sexual		
Nombre del Indicador:	Número talleres, campañas, jornadas, pláticas atendidas		
Definición del indicador:	Total de talleres, campañas y pláticas de Transmisión sexual llevadas a cabo en instituciones educativas		
Tipo de Indicador:	Estratégico		Gestión X
Dimensión a Medir:	Eficacia		Eficiencia X
	Calidad		Economía
Sentido del indicador:	Ascendente	X	Descendente

Datos del Indicador

Fórmula:	NTCJP= TCJP1+TCJP2+...TCJpn		
Variables:	NTCJP= Total de Talleres, Campañas, Jornadas, Pláticas atendidas		
	TCJP1= Tallere, Camapaña, Jornada, Platica atendida 1		
	TCJP2= Tallere, Camapaña, Jornada, Platica atendida 2		
Unidad de medida (variables):	Número de talleres		
Medios de verificación:	Lista de beneficiados y evidencia fotográfica .		
Unidad de medida del resultado:	Número		
Frecuencia de medición:	Mensual		Periodo de cumplimiento: Anual
	Verde: >66.66		Línea base: 36
	Amarillo: <66.66		
	Rojo: <33.33		
Semaforización:		Meta: 36	

Elaboró
C. Aranza Abigail Paz Pérez
Jefa del Departamento de Vinculación y Participación
Juvenil

Revisó
L.A.G.P. Rafael Aguilar Rivera
Coordinador de Atención a la Juventud

Autorizó
L.T.I. Karen Betsayra Roque Rodríguez
Directora General



Formato de Calendarización por Programa 2023

Secretaría o Instituto a cargo:	1400	Instituto Municipal para la Juventud de Pachuca de Soto.
Unidad responsable:	1400	Instituto Municipal para la Juventud de Pachuca de Soto.
Programa:	1.01	Educación y Salud Sexual Integral para Adolescentes.
Definición del Programa:	Prevenir y reducir la tasa de fecundidad reflejada en el embarazo no planeado de la población adolescente del municipio de Pachuca de Soto, reconociendo la importancia que tiene el cuidado de la salud sexual y reproductiva, a través de campañas, jornadas de salud, charlas, pláticas, talleres, consejerías, entrega de métodos anti fecundativos, atención psicológica entre otros.	
Beneficiarios del Programa:	35994	Población pachuqueña adolescente entre 12 y 19 años de edad.
Presupuesto asignado por Programa:		\$ 598,505.00

Calendarización de las Metas Anuales, Avance Programado

Nivel	Objetivos	Nombre del Indicador	Unidad de medida	Enero	Febrero	Marzo	Abril	Mayo	Junio	Julio	Agosto	Septiembre	Octubre	Noviembre	Diciembre	Acumulado
Fin	Prevenir y reducir la alta tasa de fecundidad reflejada en el embarazo no planeado de la población adolescente del municipio de Pachuca de Soto.	Índice de embarazos en adolescentes en el Municipio de Pachuca de Soto Hidalgo	Porcentaje de embarazos	0	0	0	0	0	0	0	0	0	0	0	0	100%
Propósito	Prevenir y reducir la tasa de fecundidad reflejada en el embarazo no planeado de la población adolescente del municipio de Pachuca de Soto, reconociendo la importancia que tiene el cuidado de la salud sexual y reproductiva, a través de campañas, jornadas de salud, charlas, pláticas, talleres, consejerías, entrega de métodos anti fecundativos, atención psicológica entre otros.	Tasa de adolescentes beneficiados	Porcentaje de atención	0	0	0	0	0	0	0	0	0	0	0	100%	100%

A.1.1.	Realizar jornadas sobre salud sexual y reproductiva en ruta de colonias y barrios que lo solicitan.	Número de jornadas sobre salud sexual en ruta de colonias y barrios.	Jornadas de Salud	1	2	2	2	2	2	2	5	5	4	4	2	36
A.1.2.	Brindar gratuitamente métodos hormonales, permanentes y de barrera, en ruta de colonias, barrios e instituciones educativas.	Número de adolescentes atendidos en las jornadas sobre salud sexual, en ruta de colonias, barrios e instituciones educativas.	Adolescentes Atendidos	14	14	17	17	16	108	100	100	100	100	100	100	700
A.2.1.	Brindar terapia psicológica para adolescentes.	Número de terapias psicológicas para adolescentes brindadas.	Terapia Psicológica	0	0	30	30	40	65	65	65	65	40	40	25	400
A.2.2.	Brindar consultorías sobre salud sexual.	Número de adolescentes atendidos en consultorías sobre salud sexual.	Adolescentes Atendidos	0	0	12	12	12	30	30	30	28	28	12	194	
A.3.1.	Vinculación con las Instituciones de Municipio de Pachuca.	Número de oficinas de solicitud.	Oficios de Solicitud	1	2	3	4	4	4	4	4	4	4	2	36	
A.3.2.	Implementar talleres, campañas y pláticas en las Instituciones educativas acerca de embarazo no planeado e infecciones de Transmisión Sexual.	Número talleres, campañas, jornadas, pláticas atendidas.	Número de Talleres	1	2	3	4	4	4	4	4	4	3	3	36	

Elaboró
C. Aranza Abigail Paz Pérez
Jefa del Departamento de Vinculación y Participación Juvenil

Revisó
L.A.G.P. Rafael Aguilar Rivera
Coordinador de Atención a la Juventud

Autorizó
I.T.I. Karen Betzayra Roque Rodríguez
Directora General



PACHUCA DE SOTO, HIDALGO, A 19 DE OCTUBRE DE 2023.
No. DE OFICIO: PM/IMJ/609/2023.
Asunto: AJUSTE DE METAS 2023

L.T. SAMANTHA KAY PÉREZ CORTÉS
SECRETARIA DE PLANEACIÓN Y EVALUACIÓN.
P R E S E N T E.

Por este conducto le envié un cordial saludo, así mismo con base a los proyectos que se cuentan dentro del instituto, se harán los previos ajustes en las metas programadas en los proyectos **IJ01 Educación y Salud Sexual Integral para Adolescentes, IJ02 Salud Mental en la Juventud, IJ03 Juventud con Perspectiva al Emprendimiento Sostenible.** Me permite notificarle las metas ajustadas en las cuales ya se cuentan con más del 100%, hasta la fecha del día de hoy, es por ello que se están calculando llegar a la meta programada al mes de diciembre del presente año.

- Los siguientes proyectos se encuentran enviados al correo secretaria.planeacion@pachucadesoto.gob.mx
- Se anexa copia simple del acta de la tercera sesión extraordinaria 2023 Y Estado Analítico del ejercicio del presupuesto de egresos del 01 de enero al 31 de julio 2023

Sin más por el momento y agradeciendo la atención al presente, quedo de usted.

ATENTAMENTE.

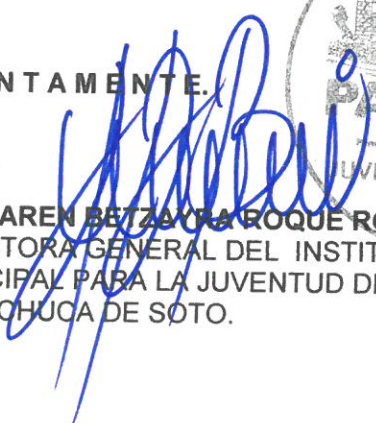
I.T.I. KAREN BETZAYRA ROQUE ROQRÍGUEZ
DIRECTORA GENERAL DEL INSTITUTO
MUNICIPAL PARA LA JUVENTUD DEL MUNICIPIO
DE PACHUCA DE SOTO.



1061



C.c.p. C. Sergio Edgar Baños Rubio, Presidente Municipal Constitucional del Municipio de Pachuca de Soto, Hgo.
M.G.A Omar Antonio Murbartian López, Secretario de la Tesorería Municipal.

KBRR/rar

Calle General Anaya #29
Col. Centro C.P. 42000

7717171500 Ext. 1172
Juventud Pachuca
Juventud_Pachuca
imjupachuca@gmail.com



INSTITUTO MUNICIPAL PARA LA JUVENTUD DEL MUNICIPIO DE PACHUCA DE SOTO
 ESTADO ANALITICO DEL EJERCICIO DEL PRESUPUESTO DE EGRESOS
 CLASIFICACION ADMINISTRATIVA, PROYECTO Y PARTIDA
 DEL 01 DE ENERO AL 31 JULIO DE 2023

Concepto	Egresos						Subejercicio
	Aprobado	Ampliaciones/ Reducciones	Modificado	Devengado	Pagado		
1400 INSTITUTO MUNICIPAL PARA LA JUVENTUD DEL MUNICIPIO DE PACHUCA DE SOTO	1,838,013.00	800.00	1,838,813.00	860,766.37	860,766.37		978,046.63
IJ01 Salud Sexual Integral para Adolescentes	633,025.00	9,786.49	642,811.49	296,274.11	296,274.11		346,537.38
1000 SERVICIOS PERSONALES	532,422.00	0.00	532,422.00	254,731.00	254,731.00		277,691.00
2000 MATERIALES Y SUMINISTROS	30,150.00	3,151.60	33,301.60	16,085.03	16,085.03		17,216.57
3000 SERVICIOS GENERALES	64,453.00	6,634.89	71,087.89	24,459.08	24,459.08		46,628.81
5000 BIENES MUEBLES, INMUEBLES E INTANGIBLES	6,000.00	0.00	6,000.00	999.00	999.00		5,001.00
IJ02 Salud Mental en la Juventud	619,956.00	-4,076.94	615,879.06	289,934.71	289,934.71		325,944.35
1000 SERVICIOS PERSONALES	532,423.00	0.00	532,423.00	254,746.00	254,746.00		277,677.00
2000 MATERIALES Y SUMINISTROS	15,800.00	-2,300.00	13,500.00	4,448.24	4,448.24		9,051.76
3000 SERVICIOS GENERALES	71,733.00	-1,776.94	69,956.06	30,740.47	30,740.47		39,215.59
IJ03 Juventud con Perspectiva al Emprendimiento Sostenible	585,032.00	-4,909.55	580,122.45	274,557.55	274,557.55		305,564.90
1000 SERVICIOS PERSONALES	532,424.00	0.00	532,424.00	254,747.00	254,747.00		277,677.00
2000 MATERIALES Y SUMINISTROS	9,000.00	0.00	9,000.00	1,041.15	1,041.15		7,958.85
3000 SERVICIOS GENERALES	43,608.00	-4,909.55	38,698.45	18,769.40	18,769.40		19,929.05
Total de Gasto	1,838,013.00	800.00	1,838,813.00	860,766.37	860,766.37		978,046.63

Bajo protesta de decir verdad declaramos que los Estados Financieros y sus notas, son razonablemente correctos y son responsabilidad del emisor.

 DIRECTORA GENERAL
 I.T.I. KAREN BETZAYRA ROJAS RODRIGUEZ

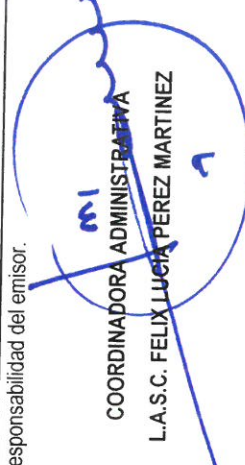
 COORDINADORA ADMINISTRATIVA
 L.A.S.C. FELIX LUCIA PEREZ MARTINEZ



ACTA DE LA TERCER SESIÓN EXTRAORDINARIA DEL EJERCICIO FISCAL 2023 DE LA JUNTA DE GOBIERNO DEL INSTITUTO MUNICIPAL PARA LA JUVENTUD DEL MUNICIPIO DE PACHUCA DE SOTO, ESTADO DE HIDALGO.

En la Ciudad de Pachuca de Soto, Estado de Hidalgo, siendo las 13:05 Hrs. del día Lunes 25 (Veinticinco) del mes de septiembre del año 2023 (dos mil veintitrés), reunidos los integrantes de la Junta de Gobierno del Instituto Municipal para la Juventud del Municipio de Pachuca de Soto, Estado de Hidalgo; en las instalaciones de la Secretaría de Desarrollo Humano y Social, ubicada en la calle Parque Hidalgo, 158 B Col. Ex Hacienda de Guadalupe, 42050, Pachuca de Soto, Hgo, se procedió a celebrar la Tercera Sesión Extraordinaria del Ejercicio Fiscal 2023, de la mencionada Junta de Gobierno, en cumplimiento a lo dispuesto por los Artículos 6, 7, 8, 9, 10 y 11 del Decreto Municipal número 19 (diecinueve) por el que se crea el Instituto Municipal para la Juventud del Municipio de Pachuca de Soto, Estado de Hidalgo; publicado en el Periódico Oficial del Estado de Hidalgo de fecha 29 (veintinueve) de diciembre del 2014 (dos mil catorce); misma que está presidida por la L.D. Beatriz Adriana Cruz Gómez, Secretaria de Medio Ambiente y Desarrollo Sustentable, representante del C. Sergio Edgar Baños Rubio, Presidente de la Junta de Gobierno y Presidente Municipal Constitucional del Municipio de Pachuca de Soto, Estado de Hidalgo; encontrándose presentes los integrantes de la Junta de Gobierno C.C.; M.I.E.F. Rubén Escalante Méndez, Secretario Técnico de la Junta de Gobierno y Secretario de Desarrollo Humano y Social; Mtra. María Elena Rosales Reyes Suplente de L.T. Samantha Kay Pérez Cortés, Secretaria de Planeación y Evaluación; L.C. Cristian Félix Hernández Gutiérrez, representante del M.G.A. Omar Antonio Murbartian López, Secretario de la Tesorería Municipal; L.A. David García Roldan, Representante de la Secretaria de Contraloría y Transparencia Municipal; L.D. Sabas Díaz Montaña, Regidor Coordinador de la Comisión Permanente de Educación y Cultura; L.C.P. y A.P. Brenda Ximena Ramírez Riva Palacio, Regidora Coordinadora de la Comisión Permanente de Niñez, Juventud y Deporte; y se encuentra como invitada especial la I.T.I. Karen Betzayra Roque Rodríguez, Titular de la Dirección General del Instituto Municipal para la Juventud del Municipio de Pachuca de Soto, Estado de Hidalgo.

I.- Pase de asistencia y declaración de Quórum Legal. Tomando como base el reglamento de la Ley de Entidades Paraestatales para el Estado de Hidalgo, Capítulo II, Sección Tercera, Artículo 12, Fracción I, Inciso a, se realizó el pase de asistencia de asistencia y la declaración del Quórum legal:

Miembros	Nombre	Pase de lista
1.- Presidente de la Junta de Gobierno	L.D. Beatriz Adriana Cruz Gómez Representante del C. Sergio Edgar Baños Rubio	Presente

	Presidente Municipal Constitucional	
2.- Secretario Técnico de la Junta de Gobierno	M.I.E.F. Rubén Escalante Méndez Secretario de Desarrollo Humano y Social	Presente
3.- Miembro de la Junta de Gobierno	Mtra. María Elena Rosales Reyes Suplente de la L.T. Samantha Kay Pérez Cortés Secretaria de Planeación y Evaluación	Presente
4.- Miembro de la Junta de Gobierno	L.C. Cristian Félix Hernández Gutiérrez Designado del M.G.A. Omar Antonio Murbartian López	Presente
5.- Miembro de la Junta de Gobierno	L.A. David García Roldan Representante de la Secretaria de Contraloría y Transparencia	Presente
6.- Coordinadora de la Comisión Permanente de Niñez, Juventud y Deporte	L.C.P. y A.P. Brenda Ximena Ramírez Riva Palacio Regidora Coordinadora de la Comisión Permanente de Niñez, Juventud y Deporte	Presente
7.- Coordinador de la Comisión Permanente de Educación y Cultura	L.D. Sabas Díaz Montaña Regidor Coordinador de la Comisión Permanente de Educación y Cultura	Presente
Invitada Especial, Titular de la Dirección General del Instituto Municipal para la Juventud del Municipio de Pachuca de Soto	I.T.I. Karen Betzayra Roque Rodríguez	Presente

Posteriormente con base en el Decreto Municipal Numero Diecinueve (19), por el cual se crea el Instituto Municipal para la Juventud del Municipio de Pachuca de Soto, Hidalgo. Capitulo III, Artículo 11, párrafo I, se contó con la presencia de 6 miembros de la Junta de Gobierno y se declaró la existencia de Quórum legal: -----

II.- Presentación y aprobación del Orden del Día. Tomando como base el reglamento de la Ley de Entidades Paraestatales para el Estado de Hidalgo, Capitulo II, Sección III, Artículo 12, Fracción I, Inciso b, el M.I.E.F. Rubén Escalante Méndez, Secretario Técnico de la Junta de Gobierno, procedió a dar lectura al orden del día, solicitando la aprobación como a continuación se indica:

- I. Pase de asistencia y declaración de Quórum legal;
- II. Presentación y, en su caso, aprobación del Orden del Día;
- III. Presentación y, en su caso, aprobación de la Segunda Modificación al presupuesto de Egresos del Ejercicio Fiscal 2023;
- IV. Clausura de la Tercer Sesión Extraordinaria 2023.

Acto seguido la L.D. Beatriz Adriana Cruz Gómez, representante del Presidente de la Junta de Gobierno, preguntó a los miembros si alguien tenía algún comentario, sin que alguien hiciera uso de la voz. Posteriormente con base en el Decreto Municipal Número Diecinueve por el que se crea el Instituto Municipal para la Juventud del Municipio de Pachuca de Soto, Hidalgo. Capitulo III, Artículo 11, Párrafo III, el secretario técnico de la Junta de Gobierno, M.I.E.F. Rubén Escalante Méndez, sometió a votación, fue aprobado por 6 votos a favor. -----

III.- Presentación y, en su caso, aprobación de la Segunda Modificación al Presupuesto de Egresos del Ejercicio Fiscal 2023. Tomando como base el Reglamento de la Ley de Entidades Paraestatales para el Estado de Hidalgo, Capitulo II, Sección III, Artículo 12, Fracción III, Inciso c; el M.I.E.F. Rubén Escalante

Méndez, Secretario Técnico de la Junta de Gobierno, procede con el siguiente punto del orden del día, para lo cual la L.D. Beatriz Adriana Cruz Gómez, Representante del Presidente de la Junta de Gobierno, otorga la palabra a la I.T.I. Karen Betzayra Roque Rodríguez, Titular de la Dirección General del Instituto Municipal para la Juventud del Municipio de Pachuca de Soto, para la presentación de la Segunda Modificación al Presupuesto de Egresos misma que se proyectó y explicó como a continuación se indica: Con base en el Estado Analítico del Ejercicio del Presupuesto de Egresos al 31 de Julio del 2023.

Capítulo	Aprobado	Ampliación	Reducción	Modificado	Comprometido	Devengado	Ejercido	Pagado	Por Ejercer
1000 Servicios Personales	1,597,269.00	0.00	0.00	1,597,269.00	764,224.00	764,224.00	764,224.00	764,224.00	833,045.00
2000 Materiales y Suministro	54,950.00	5,551.60	4,700.00	55,801.60	21,574.42	21,574.42	21,574.42	21,574.42	34,227.18
3000 Servicios Generales	179,794.00	8,140.70	8,192.30	179,742.40	73,968.95	73,968.95	73,968.95	73,968.95	105,773.45
5000 Bienes Muebles, Inmuebles e Intangibles	6,000.00	0.00	0.00	6,000.00	999.00	999.00	999.00	999.00	5,001.00
Totales	1,838,013.00	4,726.94	- 3,926.94	1,838,813.00	860,766.37	860,766.37	860,766.37	860,766.37	978,046.63

De los cuales informó los detalles de transferencias compensadas, por capítulo 1000, Servicios personales sin movimientos; Capítulo 2000 Materiales y suministros, en este punto hizo mención que el concepto de "Papelería y artículos de escritorio" para este año tuvo un presupuesto aprobado de 3,000 pesos anuales, lo que equivale a 250 pesos por mes, y derivados del programa con la dirección de cohesión social, para la aplicación de la encuesta Opinión Joven a un promedio de 2000 jóvenes del municipio y la entrega física de información requerida por la Auditoría Superior del Estado de Hidalgo, se realizaron transferencias compensadas de partidas para la compra del material de papelería requerido en específico compra de cajas de hojas blancas, carpetas, folders cajas de archivo, etc. En el capítulo 3000, servicios generales, se realizaron transferencias compensadas para el gasto de renta de mobiliario del programa "Emprendimiento Juvenil" y las actividades derivadas de la segunda edición del Festival Pachuca Joven, que son lonas, carpas, sillas y mesas, en el cual participaron más de 60 expositores de emprendimiento, +400 asistentes, servicios de salud y oferta educativa, siendo esta transferencia la más relevante. Y por último la partida 5000, Bienes muebles, inmuebles e intangibles sin movimientos; Así mismo, mencionó que los movimientos antes presentados fueron transferencias compensadas y no liquidas, las cuales no representan una afectación al cumplimiento de metas, sino al contrario, en el reporte del Presupuesto basado en resultados se refleja como alcance metas. Por último, informó que posterior al levantamiento del acta de la sesión, se enviará oficio a la Secretaría de Planeación y Evaluación con la finalidad de solicitar el ajuste de metas en los formatos correspondientes y así tener alineada la Programática Presupuestal.

Asimismo se proyectaron los Anexos correspondientes a dicha modificación que constan de: Acta Capítulo Gasto, Acta Objeto Gasto, Acta Presupuesto Base Mensual, Acta Tipo Gasto, Analítico Plantilla, Analítico Plazas y Presupuesto por Programa, junto con el Acta de aprobación de la Segunda Modificación al Presupuesto de Egresos del Ejercicio Fiscal 2023. Una vez proyectada la presentación, la L.D. Beatriz Adriana Cruz Gómez Representante del Presidente de la Junta de Gobierno preguntó a los miembros si alguien tenía algún comentario, sin que alguien hiciera uso de la voz. Posteriormente con Fundamento en

el Decreto Municipal Numero Diecinueve por el cual se crea el Instituto Municipal para la Juventud del Municipio de Pachuca de Soto, Hidalgo. Capítulo III, Artículo 12, Fracción XI, el secretario técnico de la Junta de Gobierno, M.I.E.F. Rubén Escalante Méndez, somete a votación, aprobado por 5 (cinco) votos a favor y 1 (una) abstención. -----

IV.- Clausura de la Tercera Sesión Extraordinaria 2023. En voz de la L.D. Beatriz Adriana Cruz Gómez Representante del Presidente de la Junta de Gobierno, menciona que siendo las 13:16 hrs. (Trece horas con dieciséis minutos) del día 25 (veinticinco) del mes de septiembre del año 2023 (dos mil veintitrés), se declara clausurada la Tercera Sesión Extraordinaria de la Junta de Gobierno del Instituto Municipal para la Juventud del Municipio de Pachuca de Soto, Estado de Hidalgo; Previa lectura de lo anterior se firma la presente acta y anexos para constancia. -----

L.D. Beatriz Adriana Cruz Gómez

Representante del Presidente de la Junta De
Gobierno y Secretaria de Medio Ambiente y
Desarrollo Sustentable

M.I.E.F. Rubén Escalante Méndez

Secretario Técnico De La Junta De Gobierno Y
Secretario De Desarrollo Humano Y Social

L.C.P. Y A.P. Brenda Ximena Ramírez Riva
Palacio

Regidora Coordinadora de la Comisión
Permanente de Niñez, Juventud y Deporte

L.C. Cristian Félix Hernández Gutiérrez

Suplente del M.G.A. Omar Antonio Murbartian
López, Secretario de la Tesorería

Mtra. María Elena Rosales Reyes

Suplente de la L.T. Samantha Kay Pérez Cortés
Secretaria de Planeación y Evaluación

L.D. Sabas Díaz Montaña

Regidor Coordinador de la Comisión Permanente
de Educación y Cultura

L.A. David García Roldán



Representante de la Secretaría de Contraloría y
Transparencia

I.T.I. Karen Betzayra Roque Rodríguez

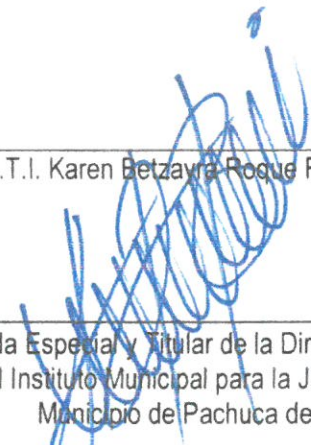

Invitada Especial y Titular de la Dirección General
del Instituto Municipal para la Juventud del
Municipio de Pachuca de Soto

La presente hoja de firmas corresponde al Acta de la Tercera Sesión Extraordinaria de la Junta de Gobierno del Instituto Municipal para la Juventud del Municipio de Pachuca de Soto, Estado de Hidalgo; de fecha 25 (veinticinco) de septiembre del 2023 (dos mil veintitrés).







**TERCERA SESIÓN EXTRAORDINARIA DE LA JUNTA DE GOBIERNO DEL INSTITUTO MUNICIPAL
PARA LA JUVENTUD DEL MUNICIPAL DE PACHUCA DE SOTO DEL EJERCICIO FISCAL 2023**

Lista de Asistencia
25 de septiembre 2023

MIEMBROS	NOMBRE	FIRMA	RÚBRICA
Presidente de la Junta de Gobierno	L.D. Beatriz Adriana Cruz Gómez Secretaria de Medio Ambiente y Desarrollo Sustentable Representante del C. Sergio Edgar Baños Rubio Presidente Municipal Constitucional y Presidente de la Junta de Gobierno		
Secretario Técnico de la Junta de Gobierno	M.I.E.F. Rubén Escalante Méndez Secretaria de Desarrollo Humano y Social		
Miembro de la Junta de Gobierno	Mtra. Maria Elena Rosales Reyes Suplente de la L.T. Samantha Kay Pérez Cortes, Secretaria de Planeación y Evaluación		
Miembro de la Junta de Gobierno	L.C. Cristian Félix Hernández Gutiérrez, Representante del M.G.A. Omar Antonio Murbartian López, Secretario de la Tesorería Municipal		
Miembro de la Junta de Gobierno	L.A. David Garcia Roldan Representante de la Secretaria de Contraloría y Transparencia		

INSTITUTO MUNICIPAL PARA LA JUVENTUD DEL MUNICIPIO DE PACHUCA DE SOTO.
ACTA DE APROBACIÓN
SEGUNDA MODIFICACIÓN AL PRESUPUESTO DE EGRESOS DEL EJERCICIO FISCAL 2023

DE CONFORMIDAD CON EL ARTÍCULO NÚMERO 12 FRACCIÓN II DEL DECRETO MUNICIPAL NÚMERO DIECINUEVE POR EL QUE SE CREA EL INSTITUTO MUNICIPAL PARA LA JUVENTUD DEL MUNICIPIO DE PACHUCA DE SOTO, HIDALGO, SIENDO LAS 13:05 HORAS DEL DÍA 25 DE SEPTIEMBRE DEL 2023, REUNIDOS EN LAS INSTALACIONES QUE OCUPA LA SECRETARÍA DE DESARROLLO HUMANO Y SOCIAL UBICADA EN PARQUE HIDALGO, EX HACIENDA DE GUADALUPE, C.P.42050 COL. CENTRO, PACHUCA DE SOTO, ESTADO DE HIDALGO, LOS C.C. L.D. BEATRIZ ADRIANA CRUZ GÓMEZ EN REPRESENTACIÓN DEL C. SERGIO EDGAR BAÑOS RUBIO, PRESIDENTE MUNICIPAL CONSTITUCIONAL; M.I.E.F. RUBÉN ESCALANTE MÉNDEZ, SECRETARIO DE DESARROLLO HUMANO Y SOCIAL; MTRA. MARÍA ELENA ROSALES REYES, SUPLENTE DE LA L.T. SAMANTHA KAY PÉREZ CORTÉS SECRETARIA DE PLANEACIÓN Y EVALUACIÓN; L.C. CRISTIAN FÉLIX HERNÁNDEZ GUTIÉRREZ SUPLENTE DEL M.G.A. OMAR ANTONIO MURBARTIAN LÓPEZ, SECRETARIO DE LA TESORERÍA MUNICIPAL; L.A. DAVID GARCÍA ROLDAN DE LA SECRETARIA DE CONTRALORÍA Y TRANSPARENCIA MUNICIPAL; L.C.P. Y A.P. BRENDA XIMENA RAMÍREZ RIVA PALACIO, REGIDORA COORDINADORA DE LA COMISIÓN PERMANENTE DE NIÑEZ, JUVENTUD Y DEPORTE Y L.D. SABÁS DÍAZ MONTAÑO REGIDOR COORDINADOR DE LA COMISIÓN PERMANENTE DE EDUCACIÓN Y CULTURA; CON LA FINALIDAD DE ANALIZAR Y APROBAR LA SEGUNDA MODIFICACIÓN AL PRESUPUESTO DE EGRESOS DEL EJERCICIO FISCAL 2023.

EJERCICIO	FUENTE DE FINANCIAMIENTO	CONCEPTO	IMPORTE
2023	RECURSOS FISCALES	SERVICIOS PERSONALES	\$1,597,269.00
2023	RECURSOS FISCALES	MATERIALES Y SUMINISTROS	\$45,201.60
2023	RECURSOS FISCALES	SERVICIOS GENERALES	\$154,922.40
2023	RECURSOS FISCALES	BIENES MUEBLES, INMUEBLES E INTANGIBLES	\$6,000.00
TOTAL DE RECURSOS FISCALES:			\$1,803,393.00

EJERCICIO	FUENTE DE FINANCIAMIENTO	CONCEPTO	IMPORTE
2023	RECURSOS PROPIOS	MATERIALES Y SUMINISTROS	\$10,800.00
2023	RECURSOS PROPIOS	SERVICIOS GENERALES	\$24,620.00
TOTAL DE RECURSOS PROPIOS:			\$35,420.00
TOTAL DEL PRESUPUESTO DE EGRESOS 2023:			\$1,838,813.00

POR LO TANTO, EN TÉRMINOS DE LO QUE SE ESTABLECE EN LA NORMATIVIDAD VIGENTE EN LA MATERIA, SE APRUEBA LA SEGUNDA MODIFICACIÓN AL PRESUPUESTO DE EGRESOS DEL EJERCICIO FISCAL 2023, POR UN MONTO TOTAL DE \$1,838,813.00 (UN MILLÓN OCHOCIENTOS TREINTA Y OCHO MIL OCHOCIENTOS TRECE PESOS 00/100 M.N.), EN FUNCIÓN DE LO ESTABLECIDO EN LA LEY DE INGRESOS PARA EL EJERCICIO FISCAL 2023

ADJUNTO A LA PRESENTE ACTA DE APROBACIÓN, SE INTEGRAN LOS ANEXOS QUE CONTIENEN EL MONTO DESAGREGADO EN LOS RESPECTIVOS: CLASIFICADOR POR OBJETO DEL GASTO, CLASIFICACIÓN ADMINISTRATIVA, PROGRAMÁTICA, EL RESUMEN POR CAPITULO DEL GASTO, EL CLASIFICADOR POR TIPO DE GASTO, EL CLASIFICADOR FUNCIONAL, LOS ANALÍTICOS DE PLAZAS, DIETAS Y SERVICIOS PERSONALES, EL PRESUPUESTO POR PROGRAMA Y SUBPROGRAMAS; Y EL CALENDARIO DE PRESUPUESTO DE EGRESOS BASE MENSUAL, MISMO QUE FORMAN PARTE INTEGRAL DE ESTA ACTA.

NO HABIENDO OTRO ASUNTO QUE TRATAR, SE CIERRA LA PRESENTE ACTA, SIENDO LAS 13.45 HORAS DEL DÍA 25 DEL MISMO MES Y AÑO.

MANDO DE CONFORMIDAD LOS QUE EN ELLA INTERVINIERON AL MARGEN Y AL CALCE EN TODAS LAS FOJAS DE LA PRESENTE ACTA, ASÍ COMO EN TODOS LOS ANEXOS QUE LA INTEGRAN.

L.D. BEATRIZ ADRIANA CRUZ GÓMEZ
 REPRESENTANTE DEL C. SERGIO EDGAR BAÑOS RUBIO
 PRESIDENTE MUNICIPAL CONSTITUCIONAL

MTRA. MARÍA ELENA ROSALES REYES
 SUPLENTE DE LA L.T. SAMANTHA KAY PÉREZ CORTÉS
 SECRETARIA DE PLANEACIÓN Y EVALUACIÓN

L.A. DAVID GARCÍA ROLDÁN
 SUPLENTE DE LA L.T. NORMA YODANDA IBARRA BAÑOS
 SECRETARIA DE CONTRALORÍA Y TRANSPARENCIA

M.I.E.F. RUBÉN ESCALANTE MÉNDEZ
 SECRETARIO DE DESARROLLO HUMANO Y SOCIAL

L.C. CRISTIAN FÉLIX HERNÁNDEZ GUTIÉRREZ
 SUPLENTE DEL M.G.A. OMAR ANTONIO MURBARTIAN LÓPEZ
 SECRETARIO DE LA TESORERÍA MUNICIPAL

L.C.P. Y A.P. BRENDA XIMENA RAMÍREZ RIVA PALACIO
 REGIDOR

L.D. SABÁS DÍAZ MONTAÑO
 COORDINADOR DE LA COMISIÓN PERMANENTE DE
 EDUCACIÓN Y CULTURA

INSTITUTO MUNICIPAL PARA LA JUVENTUD DEL MUNICIPIO DE PACHUCA DE SOTO
SEGUNDA MODIFICACIÓN AL PRESUPUESTO DE EGRESOS DEL EJERCICIO FISCAL 2023.
RESUMEN POR CAPÍTULO DEL GASTO

NOMBRE CAPITULO	AÑO	FUENTE DE FINANCIAMIENTO	IMPORTE TOTAL POR FONDO	IMPORTE POR CAPITULO	% DEL FONDO	% DEL CAPITULO
SERVICIOS PERSONALES	2023	Recursos Propios	\$1,597,269.00		86.86%	
TOTAL DE SERVICIOS PERSONALES				\$1,597,269.00		86.86%
NOMBRE CAPITULO	AÑO	FUENTE DE FINANCIAMIENTO	IMPORTE TOTAL POR FONDO	IMPORTE POR CAPITULO	% DEL FONDO	% DEL CAPITULO
MATERIALES Y SUMINISTROS	2023	Recursos Propios	\$56,001.60		3.05%	
TOTAL DE MATERIALES Y SUMINISTROS				\$56,001.60		3.05%
NOMBRE CAPITULO	AÑO	FUENTE DE FINANCIAMIENTO	IMPORTE TOTAL POR FONDO	IMPORTE POR CAPITULO	% DEL FONDO	% DEL CAPITULO
SERVICIOS GENERALES	2023	Recursos Propios	\$179,542.40		9.76%	
TOTAL DE SERVICIOS GENERALES				\$179,542.40		9.76%
NOMBRE CAPITULO	AÑO	FUENTE DE FINANCIAMIENTO	IMPORTE TOTAL POR FONDO	IMPORTE POR CAPITULO	% DEL FONDO	% DEL CAPITULO
BIENES MUEBLES, INMUEBLES E INTANGIBLES	2023	Recursos Propios	\$6,000.00		0.33%	
TOTAL DE BIENES MUEBLES, INMUEBLES E INTANGIBLES				\$6,000.00		0.33%
TOTAL						\$1,838,813.00







**INSTITUTO MUNICIPAL PARA LA JUVENTUD DEL MUNICIPIO DE PACHUCA DE SOTO
SEGUNDA MODIFICACION AL PRESUPUESTO DE EGRESOS DEL EJERCICIO FISCAL 2023.
CALENDARIO DEL PRESUPUESTO DE EGRESOS BASE MENSUAL**

EJERCICIO	FUENTE DE FINANCIAMIENTO	TIPO GASTO	CAPITULO DEL GASTO	CONCEPTO DEL GASTO	PARTIDA GENERICA	ENERO	FEBRERO	MARZO	ABRIL	MAYO	JUNIO	JULIO	AGOSTO	SEPTIEMBRE	OCTUBRE	NOVIEMBRE	DECIEMBRE	MONTO TOTAL AUTORIZADO ANUAL
2023	Recursos Propios	Gasto Corriente	SERVICIOS PERSONALES	REMUNERACIONES AL PERSONAL DE CARACTER PERMANENTE	Sueldos base al personal permanente	\$56,966.00	\$56,224.00	\$56,219.00	\$56,966.00	\$57,085.00	\$57,211.00	\$57,211.00	\$58,854.00	\$56,958.00	\$56,958.00	\$56,958.00	\$56,868.00	\$683,508.00
TOTAL REMUNERACIONES AL PERSONAL DE CARACTER PERMANENTE																		\$683,508.00
2023	Recursos Propios	Gasto Corriente	SERVICIOS PERSONALES	REMUNERACIONES ADICIONALES Y ESPECIALES	Primas de vacaciones dominical y gratificación de fin de año	\$0.00	\$0.00	\$0.00	\$0.00	\$0.00	\$0.00	\$0.00	\$0.00	\$0.00	\$0.00	\$0.00	\$255,141.00	\$255,141.00
2023	Recursos Propios	Gasto Corriente	SERVICIOS PERSONALES	REMUNERACIONES ADICIONALES Y ESPECIALES	Primas de vacaciones, dominical y gratificación de fin de año	\$0.00	\$0.00	\$38,868.00	\$0.00	\$0.00	\$0.00	\$0.00	\$5,132.00	\$33,948.00	\$0.00	\$0.00	\$0.00	\$78,948.00
TOTAL REMUNERACIONES ADICIONALES Y ESPECIALES																		\$334,089.00
2023	Recursos Propios	Gasto Corriente	SERVICIOS PERSONALES	OTRAS PRESTACIONES SOCIALES Y ECONOMICAS	Prestaciones y haberes de retiro	\$0.00	\$0.00	\$0.00	\$0.00	\$0.00	\$0.00	\$0.00	\$0.00	\$0.00	\$0.00	\$0.00	\$45,000.00	\$45,000.00
2023	Recursos Propios	Gasto Corriente	SERVICIOS PERSONALES	OTRAS PRESTACIONES SOCIALES Y ECONOMICAS	Otras prestaciones sociales y economicas	\$39,306.00	\$39,306.00	\$39,306.00	\$39,306.00	\$39,306.00	\$40,170.00	\$40,170.00	\$43,242.00	\$37,890.00	\$37,888.00	\$37,887.00	\$20,895.00	\$454,672.00
2023	Recursos Propios	Gasto Corriente	SERVICIOS PERSONALES	OTRAS PRESTACIONES SOCIALES Y ECONOMICAS	Cuotas para el fondo de ahorro y fondo de trabajo	\$7,372.00	\$7,372.00	\$7,372.00	\$7,372.00	\$7,372.00	\$7,372.00	\$7,372.00	\$7,732.00	\$6,666.00	\$6,666.00	\$6,666.00	\$666.00	\$80,000.00
TOTAL OTRAS PRESTACIONES SOCIALES Y ECONOMICAS																		\$579,672.00
TOTAL SERVICIOS PERSONALES																		\$1,597,269.00
2023	Recursos Propios	Gasto Corriente	MATERIALES Y SUMINISTROS	MATERIALES DE ADMINISTRACION, EMISION DE DOCUMENTOS Y ARTICULOS OFICIALES	Materiales, utiles y equipos menores de oficina	\$0.00	\$173.50	\$0.00	\$3,087.73	\$2,539.88	\$0.00	\$2,093.61	\$2,490.28	\$0.00	\$0.00	\$0.00	\$0.00	\$10,385.00

2023	Recursos Propios	Gasto Corriente	MATERIALES Y SUMINISTROS	MATERIALES DE ADMINISTRACION, EMISION DE DOCUMENTOS Y ARTICULOS OFICIALES	Materiales y útiles de impresión y reproducción	\$0.00	\$0.00	\$0.00	\$0.00	\$0.00	\$0.00	\$0.00	\$3,000.00	\$0.00	\$0.00	\$0.00	\$0.00	\$3,000.00
2023	Recursos Propios	Gasto Corriente	MATERIALES Y SUMINISTROS	MATERIALES DE ADMINISTRACION, EMISION DE DOCUMENTOS Y ARTICULOS OFICIALES	Material impreso e informacion digital	\$0.00	\$1,228.80	\$0.00	\$1,381.80	\$485.48	\$0.00	\$0.00	\$5,403.94	\$0.00	\$1,500.00	\$0.00	\$0.00	\$10,000.00
2023	Recursos Propios	Gasto Corriente	MATERIALES Y SUMINISTROS	MATERIALES DE ADMINISTRACION, EMISION DE DOCUMENTOS Y ARTICULOS OFICIALES	Material de limpieza	\$0.00	\$0.00	\$0.00	\$0.00	\$955.84	\$102.00	\$0.00	\$742.16	\$0.00	\$0.00	\$0.00	\$0.00	\$1,800.00
TOTAL MATERIALES DE ADMINISTRACION, EMISION DE DOCUMENTOS Y ARTICULOS OFICIALES																		\$25,185.00
EJERCICIO	FUENTE DE FINANCIAMIENTO	TIPO GASTO	CAPITULO DEL GASTO	CONCEPTO DEL GASTO	PARTIDA GENERICA	ENERO	FEBRERO	MARZO	ABRIL	MAYO	JUNIO	JULIO	AGOSTO	SEPTIEMBRE	OCTUBRE	NOVIEMBRE	DECIEMBRE	MONTO TOTAL AUTORIZADO ANUAL
2023	Recursos Propios	Gasto Corriente	MATERIALES Y SUMINISTROS	ALIMENTOS Y UTENSILIOS	Productos alimenticios para personas	\$0.00	\$367.00	\$1,421.58	\$0.00	\$1,153.47	\$209.55	\$326.00	\$874.00	\$0.00	\$0.00	\$0.00	\$0.00	\$4,451.60
TOTAL ALIMENTOS Y UTENSILIOS																		\$4,451.60
EJERCICIO	FUENTE DE FINANCIAMIENTO	TIPO GASTO	CAPITULO DEL GASTO	CONCEPTO DEL GASTO	PARTIDA GENERICA	ENERO	FEBRERO	MARZO	ABRIL	MAYO	JUNIO	JULIO	AGOSTO	SEPTIEMBRE	OCTUBRE	NOVIEMBRE	DECIEMBRE	MONTO TOTAL AUTORIZADO ANUAL
2023	Recursos Propios	Gasto Corriente	MATERIALES Y SUMINISTROS	MATERIALES Y ARTICULOS DE CONSTRUCCION Y DE REPARACION	Material eléctrico y electrónico	\$0.00	\$0.00	\$0.00	\$0.00	\$0.00	\$0.00	\$0.00	\$200.00	\$0.00	\$0.00	\$0.00	\$0.00	\$200.00
TOTAL MATERIALES Y ARTICULOS DE CONSTRUCCION Y DE REPARACION																		\$200.00
EJERCICIO	FUENTE DE FINANCIAMIENTO	TIPO GASTO	CAPITULO DEL GASTO	CONCEPTO DEL GASTO	PARTIDA GENERICA	ENERO	FEBRERO	MARZO	ABRIL	MAYO	JUNIO	JULIO	AGOSTO	SEPTIEMBRE	OCTUBRE	NOVIEMBRE	DECIEMBRE	MONTO TOTAL AUTORIZADO ANUAL
2023	Recursos Propios	Gasto Corriente	MATERIALES Y SUMINISTROS	COMBUSTIBLES, LUBRICANTES Y ADITIVOS	Combustibles, lubricantes y aditivos	\$0.00	\$1,800.00	\$600.00	\$800.00	\$800.00	\$633.25	\$300.00	\$17,166.80	\$1,000.00	\$500.00	\$500.00	\$400.00	\$24,500.00
TOTAL COMBUSTIBLES, LUBRICANTES Y ADITIVOS																		\$24,500.00
EJERCICIO	FUENTE DE FINANCIAMIENTO	TIPO GASTO	CAPITULO DEL GASTO	CONCEPTO DEL GASTO	PARTIDA GENERICA	ENERO	FEBRERO	MARZO	ABRIL	MAYO	JUNIO	JULIO	AGOSTO	SEPTIEMBRE	OCTUBRE	NOVIEMBRE	DECIEMBRE	MONTO TOTAL AUTORIZADO ANUAL
2023	Recursos Propios	Gasto Corriente	MATERIALES Y SUMINISTROS	HERRAMIENTAS, REFACCIONES Y ACCESORIOS MENORES	Relaciones y accesorios menores de equipo de transporte	\$0.00	\$0.00	\$0.00	\$0.00	\$0.00	\$1,000.00	\$0.00	\$0.00	\$0.00	\$0.00	\$0.00	\$0.00	\$1,000.00
2023	Recursos Propios	Gasto Corriente	MATERIALES Y SUMINISTROS	HERRAMIENTAS, REFACCIONES Y ACCESORIOS MENORES	Herramientas menores	\$0.00	\$0.00	\$0.00	\$0.00	\$0.00	\$0.00	\$0.00	\$400.00	\$0.00	\$0.00	\$0.00	\$0.00	\$400.00

2023	Recursos Propios	Gasto Corriente	MATERIALES Y SUMINISTROS	HERRAMIENTAS, REFACCIONES Y ACCESORIOS MENORES	Relaciones y accesorios menores de edificios	\$0.00	\$0.00	\$0.00	\$0.00	\$0.00	\$0.00	\$0.00	\$115.00	\$150.00	\$0.00	\$0.00	\$0.00	\$0.00	\$265.00
TOTAL HERRAMIENTAS, REFACCIONES Y ACCESORIOS MENORES																			\$1,665.00
TOTAL MATERIALES Y SUMINISTROS																			\$56,001.60
EJERCICIO	FUENTE DE FINANCIAMIENTO	TIPO GASTO	CAPITULO DEL GASTO	CONCEPTO DEL GASTO	PARTIDA GENERICA	ENERO	FEBRERO	MARZO	ABRIL	MAYO	JUNIO	JULIO	AGOSTO	SEPTIEMBRE	OCTUBRE	NOVIEMBRE	DECIEMBRE	MONTO TOTAL AUTORIZADO ANUAL	
2023	Recursos Propios	Gasto Corriente	SERVICIOS GENERALES	SERVICIOS DE ARRENDAMIENTO	Otros arrendamientos	\$0.00	\$3,126.94	\$0.00	\$0.00	\$2,556.92	\$516.37	\$0.00	\$0.00	\$0.00	\$0.00	\$0.00	\$0.00	\$6,202.23	
2023	Recursos Propios	Gasto Corriente	SERVICIOS GENERALES	SERVICIOS DE ARRENDAMIENTO	Otros arrendamientos	\$0.00	\$0.00	\$0.00	\$0.00	\$0.00	\$0.00	\$0.00	\$9,074.71	\$0.00	\$0.00	\$0.00	\$0.00	\$9,074.71	
TOTAL SERVICIOS DE ARRENDAMIENTO																			\$15,276.94
EJERCICIO	FUENTE DE FINANCIAMIENTO	TIPO GASTO	CAPITULO DEL GASTO	CONCEPTO DEL GASTO	PARTIDA GENERICA	ENERO	FEBRERO	MARZO	ABRIL	MAYO	JUNIO	JULIO	AGOSTO	SEPTIEMBRE	OCTUBRE	NOVIEMBRE	DECIEMBRE	MONTO TOTAL AUTORIZADO ANUAL	
2023	Recursos Propios	Gasto Corriente	SERVICIOS GENERALES	SERVICIOS PROFESIONALES, CIENTIFICOS, TECNICOS Y OTROS SERVICIOS	Servicios de capacitacion	\$0.00	\$600.00	\$0.00	\$4,500.00	\$4,500.00	\$0.00	\$0.00	\$0.00	\$0.00	\$0.00	\$0.00	\$0.00	\$9,600.00	
TOTAL SERVICIOS PROFESIONALES, CIENTIFICOS, TECNICOS Y OTROS SERVICIOS																			\$9,600.00
EJERCICIO	FUENTE DE FINANCIAMIENTO	TIPO GASTO	CAPITULO DEL GASTO	CONCEPTO DEL GASTO	PARTIDA GENERICA	ENERO	FEBRERO	MARZO	ABRIL	MAYO	JUNIO	JULIO	AGOSTO	SEPTIEMBRE	OCTUBRE	NOVIEMBRE	DECIEMBRE	MONTO TOTAL AUTORIZADO ANUAL	
2023	Recursos Propios	Gasto Corriente	SERVICIOS GENERALES	SERVICIOS FINANCIEROS, BANCARIOS Y COMERCIALES	Servicios financieros y bancarios	\$783.00	\$771.40	\$783.00	\$777.20	\$777.20	\$497.07	\$497.25	\$1,231.88	\$708.00	\$708.00	\$708.00	\$258.00	\$8,500.00	
TOTAL SERVICIOS FINANCIEROS, BANCARIOS Y COMERCIALES																			\$8,500.00
EJERCICIO	FUENTE DE FINANCIAMIENTO	TIPO GASTO	CAPITULO DEL GASTO	CONCEPTO DEL GASTO	PARTIDA GENERICA	ENERO	FEBRERO	MARZO	ABRIL	MAYO	JUNIO	JULIO	AGOSTO	SEPTIEMBRE	OCTUBRE	NOVIEMBRE	DECIEMBRE	MONTO TOTAL AUTORIZADO ANUAL	
2023	Recursos Propios	Gasto Corriente	SERVICIOS GENERALES	SERVICIOS DE INSTALACION, REPARACION, MANTENIMIENTO Y CONSERVACION	Reparación y mantenimiento de equipo de transporte	\$0.00	\$0.00	\$0.00	\$0.00	\$0.00	\$513.78	\$0.00	\$0.00	\$0.00	\$0.00	\$0.00	\$0.00	\$513.78	
2023	Recursos Propios	Gasto Corriente	SERVICIOS GENERALES	SERVICIOS DE INSTALACION, REPARACION, MANTENIMIENTO Y CONSERVACION	Instalación, reparación y mantenimiento de equipo de computo y tecnologia de la informacion	\$0.00	\$0.00	\$0.00	\$0.00	\$0.00	\$0.00	\$0.00	\$350.68	\$0.00	\$0.00	\$0.00	\$0.00	\$350.68	
TOTAL SERVICIOS DE INSTALACION, REPARACION, MANTENIMIENTO Y CONSERVACION																			\$864.45
EJERCICIO	FUENTE DE FINANCIAMIENTO	TIPO GASTO	CAPITULO DEL GASTO	CONCEPTO DEL GASTO	PARTIDA GENERICA	ENERO	FEBRERO	MARZO	ABRIL	MAYO	JUNIO	JULIO	AGOSTO	SEPTIEMBRE	OCTUBRE	NOVIEMBRE	DECIEMBRE	MONTO TOTAL AUTORIZADO ANUAL	

2023	Recursos Propios	Gasto Corriente	SERVICIOS GENERALES	SERVICIOS DE TRASLADO Y VIATICOS	Pasajes terrestres	\$0.00	\$0.00	\$200.00	\$0.00	\$310.00	\$0.00	\$0.00	\$440.00	\$0.00	\$0.00	\$0.00	\$0.00	\$950.00
	Recursos Propios	Gasto Corriente	SERVICIOS GENERALES	SERVICIOS DE TRASLADO Y VIATICOS	Viaticos en el pais	\$0.00	\$0.00	\$0.00	\$0.00	\$0.00	\$0.00	\$0.00	\$1,357.95	\$0.00	\$0.00	\$0.00	\$0.00	\$1,357.95
TOTAL SERVICIOS DE TRASLADO Y VIATICOS																		\$2,307.95
EJERCICIO	FUENTE DE FINANCIAMIENTO	TIPO GASTO	CAPITULO DEL GASTO	CONCEPTO DEL GASTO	PARTIDA GENERICA	ENERO	FEBRERO	MARZO	ABRIL	MAYO	JUNIO	JULIO	AGOSTO	SEPTIEMBRE	OCTUBRE	NOVIEMBRE	DECIEMBRE	MONTO TOTAL AUTORIZADO ANUAL
2023	Recursos Propios	Gasto Corriente	SERVICIOS GENERALES	SERVICIOS OFICIALES	Gastos de orden social y cultural	\$0.00	\$0.00	\$202.82	\$281.02	\$0.00	\$500.00	\$0.00	\$35,509.22	\$0.00	\$2,000.00	\$0.00	\$0.00	\$38,493.06
TOTAL SERVICIOS OFICIALES																		\$38,493.06
EJERCICIO	FUENTE DE FINANCIAMIENTO	TIPO GASTO	CAPITULO DEL GASTO	CONCEPTO DEL GASTO	PARTIDA GENERICA	ENERO	FEBRERO	MARZO	ABRIL	MAYO	JUNIO	JULIO	AGOSTO	SEPTIEMBRE	OCTUBRE	NOVIEMBRE	DECIEMBRE	MONTO TOTAL AUTORIZADO ANUAL
2023	Recursos Propios	Gasto Corriente	SERVICIOS GENERALES	OTROS SERVICIOS GENERALES	Impuesto sobre honorarios y otros que se derivan de una relacion laboral	\$3,109.00	\$3,109.00	\$4,275.00	\$3,109.00	\$3,109.00	\$3,135.00	\$3,135.00	\$6,355.00	\$3,666.00	\$3,666.00	\$3,666.00	\$3,666.00	\$44,090.00
2023	Recursos Propios	Gasto Corriente	SERVICIOS GENERALES	OTROS SERVICIOS GENERALES	Impuestos y derechos	\$3,197.00	\$3,390.00	\$8,140.00	\$3,197.00	\$3,078.00	\$2,952.00	\$2,952.00	\$12,581.00	\$4,915.00	\$4,915.00	\$4,915.00	\$4,758.00	\$59,000.00
2023	Recursos Propios	Gasto Corriente	SERVICIOS GENERALES	OTROS SERVICIOS GENERALES	Impuestos y derechos	\$0.00	\$1,386.00	\$0.00	\$0.00	\$0.00	\$0.00	\$0.00	\$114.00	\$0.00	\$0.00	\$0.00	\$0.00	\$1,500.00
TOTAL OTROS SERVICIOS GENERALES																		\$104,500.00
TOTAL SERVICIOS GENERALES																		\$179,542.40
EJERCICIO	FUENTE DE FINANCIAMIENTO	TIPO GASTO	CAPITULO DEL GASTO	CONCEPTO DEL GASTO	PARTIDA GENERICA	ENERO	FEBRERO	MARZO	ABRIL	MAYO	JUNIO	JULIO	AGOSTO	SEPTIEMBRE	OCTUBRE	NOVIEMBRE	DECIEMBRE	MONTO TOTAL AUTORIZADO ANUAL
2023	Recursos Propios	Gasto Corriente	BIENES MUEBLES, INMUEBLES E INTANGIBLES	MOBILIARIO Y EQUIPO DE ADMINISTRACION	Equipo de computo y de tecnologias de la informacion	\$0.00	\$0.00	\$0.00	\$0.00	\$0.00	\$0.00	\$0.00	\$3,000.00	\$0.00	\$0.00	\$0.00	\$0.00	\$3,000.00
2023	Recursos Propios	Gasto Corriente	BIENES MUEBLES, INMUEBLES E INTANGIBLES	MOBILIARIO Y EQUIPO DE ADMINISTRACION	Muebles de oficina y estanteria	\$0.00	\$999.00	\$0.00	\$0.00	\$0.00	\$0.00	\$0.00	\$2,001.00	\$0.00	\$0.00	\$0.00	\$0.00	\$3,000.00
TOTAL MOBILIARIO Y EQUIPO DE ADMINISTRACION																		\$6,000.00
TOTAL BIENES MUEBLES, INMUEBLES E INTANGIBLES																		\$6,000.00
TOTAL RECURSOS PROPIOS																		\$1,838,813.00
TOTAL																		\$1,838,813.00

INSTITUTO MUNICIPAL PARA LA JUVENTUD DEL MUNICIPIO DE PACHUCA DE SOTO
SEGUNDA MODIFICACION AL PRESUPUESTO DE EGRESOS DEL EJERCICIO FISCAL 2023.
CLASIFICADOR POR TIPO DE GASTO

FUENTE DE FINANCIAMIENTO	TIPO DE GASTO	IMPORTE	PORCENTAJE
Recursos Fiscales	Gasto Corriente	\$1,803,393.00	98.07%
Recursos Propios	Gasto Corriente	\$35,420.00	1.93%
Gasto Corriente		\$1,838,813.00	100.00%
TOTAL			\$1,838,813.00

[Handwritten signatures and marks in blue ink]

INSTITUTO MUNICIPAL PARA LA JUVENTUD DEL MUNICIPIO DE PACHUCA DE SOTO
SEGUNDA MODIFICACION AL PRESUPUESTO DE EGRESOS DEL EJERCICIO FISCAL 2023.
CLASIFICADOR POR OBJETO DEL GASTO

EJERCICIO	FUENTE DE FINANCIAMIENTO	CAPITULO	NOMBRE CAPITULO	CONCEPTO	NOMBRE CONCEPTO	PARTIDA	NOMBRE PARTIDA	PARCIAL	SUBTOTAL	TOTAL
2023	Recursos Propios	1000	SERVICIOS PERSONALES	1100	REMUNERACIONES AL PERSONAL DE CARACTER PERMANENTE	113	Sueldos base al personal permanente	\$683,508.00		
TOTAL DE REMUNERACIONES AL PERSONAL DE CARACTER PERMANENTE									\$683,508.00	
TOTAL DE RECURSOS PROPIOS SERVICIOS PERSONALES										\$683,508.00
TOTAL DE SERVICIOS PERSONALES										\$683,508.00
EJERCICIO	FUENTE DE FINANCIAMIENTO	CAPITULO	NOMBRE CAPITULO	CONCEPTO	NOMBRE CONCEPTO	PARTIDA	NOMBRE PARTIDA	PARCIAL	SUBTOTAL	TOTAL
2023	Recursos Propios	1000	SERVICIOS PERSONALES	1300	REMUNERACIONES ADICIONALES Y ESPECIALES	132	Primas de vacaciones, dominical y gratificación de fin de año	\$78,948.00		
2023	Recursos Propios	1000	SERVICIOS PERSONALES	1300	REMUNERACIONES ADICIONALES Y ESPECIALES	132	Primas de vacaciones, dominical y gratificación de fin de año	\$255,141.00		
TOTAL DE REMUNERACIONES ADICIONALES Y ESPECIALES									\$334,089.00	
TOTAL DE RECURSOS PROPIOS SERVICIOS PERSONALES										\$334,089.00
TOTAL DE SERVICIOS PERSONALES										\$334,089.00
EJERCICIO	FUENTE DE FINANCIAMIENTO	CAPITULO	NOMBRE CAPITULO	CONCEPTO	NOMBRE CONCEPTO	PARTIDA	NOMBRE PARTIDA	PARCIAL	SUBTOTAL	TOTAL
2023	Recursos Propios	1000	SERVICIOS PERSONALES	1500	OTRAS PRESTACIONES SOCIALES Y ECONOMICAS	151	Cuotas para el fondo de ahorro y fondo de trabajo	\$80,000.00		
2023	Recursos Propios	1000	SERVICIOS PERSONALES	1500	OTRAS PRESTACIONES SOCIALES Y ECONOMICAS	153	Prestaciones y haberes de retiro	\$45,000.00		
2023	Recursos Propios	1000	SERVICIOS PERSONALES	1500	OTRAS PRESTACIONES SOCIALES Y ECONOMICAS	159	Otras prestaciones sociales y económicas	\$454,672.00		
TOTAL DE OTRAS PRESTACIONES SOCIALES Y ECONOMICAS									\$579,672.00	
TOTAL DE RECURSOS PROPIOS SERVICIOS PERSONALES										\$579,672.00
TOTAL DE SERVICIOS PERSONALES										\$579,672.00
EJERCICIO	FUENTE DE FINANCIAMIENTO	CAPITULO	NOMBRE CAPITULO	CONCEPTO	NOMBRE CONCEPTO	PARTIDA	NOMBRE PARTIDA	PARCIAL	SUBTOTAL	TOTAL
2023	Recursos Propios	2000	MATERIALES Y SUMINISTROS	2100	MATERIALES DE ADMINISTRACION, EMISION DE DOCUMENTOS Y ARTICULOS OFICIALES	215	Material impreso e información digital	\$10,000.00		
2023	Recursos Propios	2000	MATERIALES Y SUMINISTROS	2100	MATERIALES DE ADMINISTRACION, EMISION DE DOCUMENTOS Y ARTICULOS OFICIALES	216	Material de limpieza	\$1,800.00		
2023	Recursos Propios	2000	MATERIALES Y SUMINISTROS	2100	MATERIALES DE ADMINISTRACION, EMISION DE DOCUMENTOS Y ARTICULOS OFICIALES	211	Materiales, útiles y equipos menores de oficina	\$10,385.00		
2023	Recursos Propios	2000	MATERIALES Y SUMINISTROS	2100	MATERIALES DE ADMINISTRACION, EMISION DE DOCUMENTOS Y ARTICULOS OFICIALES	212	Materiales y útiles de impresión y reproducción	\$3,000.00		

TOTAL DE MATERIALES DE ADMINISTRACION, EMISION DE DOCUMENTOS Y ARTICULOS OFICIALES									\$25,185.00	
TOTAL DE RECURSOS PROPIOS MATERIALES Y SUMINISTROS									\$25,185.00	
TOTAL DE MATERIALES Y SUMINISTROS									\$25,185.00	
EJERCICIO	FUENTE DE FINANCIAMIENTO	CAPITULO	NOMBRE CAPITULO	CONCEPTO	NOMBRE CONCEPTO	PARTIDA	NOMBRE PARTIDA	PARCIAL	SUBTOTAL	TOTAL
2023	Recursos Propios	2000	MATERIALES Y SUMINISTROS	2200	ALIMENTOS Y UTENSILIOS	221	Productos alimenticios para personas	\$4,451.60		
TOTAL DE ALIMENTOS Y UTENSILIOS									\$4,451.60	
TOTAL DE RECURSOS PROPIOS MATERIALES Y SUMINISTROS									\$4,451.60	
TOTAL DE MATERIALES Y SUMINISTROS									\$4,451.60	
EJERCICIO	FUENTE DE FINANCIAMIENTO	CAPITULO	NOMBRE CAPITULO	CONCEPTO	NOMBRE CONCEPTO	PARTIDA	NOMBRE PARTIDA	PARCIAL	SUBTOTAL	TOTAL
2023	Recursos Propios	2000	MATERIALES Y SUMINISTROS	2400	MATERIALES Y ARTICULOS DE CONSTRUCCION Y DE REPARACION	246	Material eléctrico y electrónico	\$200.00		
TOTAL DE MATERIALES Y ARTICULOS DE CONSTRUCCION Y DE REPARACION									\$200.00	
TOTAL DE RECURSOS PROPIOS MATERIALES Y SUMINISTROS									\$200.00	
TOTAL DE MATERIALES Y SUMINISTROS									\$200.00	
EJERCICIO	FUENTE DE FINANCIAMIENTO	CAPITULO	NOMBRE CAPITULO	CONCEPTO	NOMBRE CONCEPTO	PARTIDA	NOMBRE PARTIDA	PARCIAL	SUBTOTAL	TOTAL
2023	Recursos Propios	2000	MATERIALES Y SUMINISTROS	2600	COMBUSTIBLES, LUBRICANTES Y ADITIVOS	261	Combustibles, lubricantes y aditivos	\$24,500.00		
TOTAL DE COMBUSTIBLES, LUBRICANTES Y ADITIVOS									\$24,500.00	
TOTAL DE RECURSOS PROPIOS MATERIALES Y SUMINISTROS									\$24,500.00	
TOTAL DE MATERIALES Y SUMINISTROS									\$24,500.00	
EJERCICIO	FUENTE DE FINANCIAMIENTO	CAPITULO	NOMBRE CAPITULO	CONCEPTO	NOMBRE CONCEPTO	PARTIDA	NOMBRE PARTIDA	PARCIAL	SUBTOTAL	TOTAL
2023	Recursos Propios	2000	MATERIALES Y SUMINISTROS	2900	HERRAMIENTAS, REFACCIONES Y ACCESORIOS MENORES	291	Herramientas menores	\$400.00		
2023	Recursos Propios	2000	MATERIALES Y SUMINISTROS	2900	HERRAMIENTAS, REFACCIONES Y ACCESORIOS MENORES	292	Refacciones y accesorios menores de edificios	\$265.00		
2023	Recursos Propios	2000	MATERIALES Y SUMINISTROS	2900	HERRAMIENTAS, REFACCIONES Y ACCESORIOS MENORES	296	Refacciones y accesorios menores de equipo de transporte	\$1,000.00		
TOTAL DE HERRAMIENTAS, REFACCIONES Y ACCESORIOS MENORES									\$1,665.00	
TOTAL DE RECURSOS PROPIOS MATERIALES Y SUMINISTROS									\$1,665.00	
TOTAL DE MATERIALES Y SUMINISTROS									\$1,665.00	
EJERCICIO	FUENTE DE FINANCIAMIENTO	CAPITULO	NOMBRE CAPITULO	CONCEPTO	NOMBRE CONCEPTO	PARTIDA	NOMBRE PARTIDA	PARCIAL	SUBTOTAL	TOTAL
2023	Recursos Propios	3000	SERVICIOS GENERALES	3200	SERVICIOS DE ARRENDAMIENTO	329	Otros arrendamientos	\$6,202.23		

Handwritten marks and signatures at the bottom right of the page.

2023	Recursos Propios	3000	SERVICIOS GENERALES	3200	SERVICIOS DE ARRENDAMIENTO	329	Otros arrendamientos	\$9,074.71		
------	------------------	------	---------------------	------	----------------------------	-----	----------------------	------------	--	--

TOTAL DE SERVICIOS DE ARRENDAMIENTO \$15,276.94

TOTAL DE RECURSOS PROPIOS SERVICIOS GENERALES \$15,276.94

TOTAL DE SERVICIOS GENERALES \$15,276.94

EJERCICIO	FUENTE DE FINANCIAMIENTO	CAPITULO	NOMBRE CAPITULO	CONCEPTO	NOMBRE CONCEPTO	PARTIDA	NOMBRE PARTIDA	PARCIAL	SUBTOTAL	TOTAL
2023	Recursos Propios	3000	SERVICIOS GENERALES	3300	SERVICIOS PROFESIONALES, CIENTIFICOS, TECNICOS Y OTROS SERVICIOS	334	Servicios de capacitación	\$9,600.00		

TOTAL DE SERVICIOS PROFESIONALES, CIENTIFICOS, TECNICOS Y OTROS SERVICIOS \$9,600.00

TOTAL DE RECURSOS PROPIOS SERVICIOS GENERALES \$9,600.00

TOTAL DE SERVICIOS GENERALES \$9,600.00

EJERCICIO	FUENTE DE FINANCIAMIENTO	CAPITULO	NOMBRE CAPITULO	CONCEPTO	NOMBRE CONCEPTO	PARTIDA	NOMBRE PARTIDA	PARCIAL	SUBTOTAL	TOTAL
2023	Recursos Propios	3000	SERVICIOS GENERALES	3400	SERVICIOS FINANCIEROS, BANCARIOS Y COMERCIALES	341	Servicios financieros y bancarios	\$8,500.00		

TOTAL DE SERVICIOS FINANCIEROS, BANCARIOS Y COMERCIALES \$8,500.00

TOTAL DE RECURSOS PROPIOS SERVICIOS GENERALES \$8,500.00

TOTAL DE SERVICIOS GENERALES \$8,500.00

EJERCICIO	FUENTE DE FINANCIAMIENTO	CAPITULO	NOMBRE CAPITULO	CONCEPTO	NOMBRE CONCEPTO	PARTIDA	NOMBRE PARTIDA	PARCIAL	SUBTOTAL	TOTAL
2023	Recursos Propios	3000	SERVICIOS GENERALES	3500	SERVICIOS DE INSTALACION, REPARACION, MANTENIMIENTO Y CONSERVACION	355	Reparación y mantenimiento de equipo de transporte	\$513.76		

TOTAL DE SERVICIOS DE INSTALACION, REPARACION, MANTENIMIENTO Y CONSERVACION \$864.45

TOTAL DE RECURSOS PROPIOS SERVICIOS GENERALES \$864.45

TOTAL DE SERVICIOS GENERALES \$864.45

EJERCICIO	FUENTE DE FINANCIAMIENTO	CAPITULO	NOMBRE CAPITULO	CONCEPTO	NOMBRE CONCEPTO	PARTIDA	NOMBRE PARTIDA	PARCIAL	SUBTOTAL	TOTAL
2023	Recursos Propios	3000	SERVICIOS GENERALES	3700	SERVICIOS DE TRASLADO Y VIATICOS	375	Viáticos en el país	\$1,357.95		

TOTAL DE SERVICIOS DE TRASLADO Y VIATICOS \$950.00

TOTAL DE RECURSOS PROPIOS SERVICIOS GENERALES \$2,307.95

TOTAL DE SERVICIOS GENERALES \$2,307.95

EJERCICIO	FUENTE DE FINANCIAMIENTO	CAPITULO	NOMBRE CAPITULO	CONCEPTO	NOMBRE CONCEPTO	PARTIDA	NOMBRE PARTIDA	PARCIAL	SUBTOTAL	TOTAL
2023	Recursos Propios	3000	SERVICIOS GENERALES	3700	SERVICIOS DE TRASLADO Y VIATICOS	372	Pasajes terrestres	\$950.00		

TOTAL DE SERVICIOS DE TRASLADO Y VIATICOS \$2,307.95

TOTAL DE RECURSOS PROPIOS SERVICIOS GENERALES \$2,307.95

TOTAL DE SERVICIOS GENERALES \$2,307.95

2023	Recursos Propios	3000	SERVICIOS GENERALES	3800	SERVICIOS OFICIALES	382	Gastos de orden social y cultural	\$38,493.06		
TOTAL DE SERVICIOS OFICIALES									\$38,493.06	
TOTAL DE RECURSOS PROPIOS SERVICIOS GENERALES										\$38,493.06
TOTAL DE SERVICIOS GENERALES										\$38,493.06
EJERCICIO	FUENTE DE FINANCIAMIENTO	CAPITULO	NOMBRE CAPITULO	CONCEPTO	NOMBRE CONCEPTO	PARTIDA	NOMBRE PARTIDA	PARCIAL	SUBTOTAL	TOTAL
2023	Recursos Propios	3000	SERVICIOS GENERALES	3900	OTROS SERVICIOS GENERALES	398	Impuesto sobre nóminas y otros que se derivan de una relación laboral	\$44,000.00		
2023	Recursos Propios	3000	SERVICIOS GENERALES	3900	OTROS SERVICIOS GENERALES	392	Impuestos y derechos	\$59,000.00		
2023	Recursos Propios	3000	SERVICIOS GENERALES	3900	OTROS SERVICIOS GENERALES	392	Impuestos y derechos	\$1,500.00		
TOTAL DE OTROS SERVICIOS GENERALES									\$104,500.00	
TOTAL DE RECURSOS PROPIOS SERVICIOS GENERALES										\$104,500.00
TOTAL DE SERVICIOS GENERALES										\$104,500.00
EJERCICIO	FUENTE DE FINANCIAMIENTO	CAPITULO	NOMBRE CAPITULO	CONCEPTO	NOMBRE CONCEPTO	PARTIDA	NOMBRE PARTIDA	PARCIAL	SUBTOTAL	TOTAL
2023	Recursos Propios	5000	BIENES MUEBLES, INMUEBLES E INTANGIBLES	5100	MOBILIARIO Y EQUIPO DE ADMINISTRACION	511	Muebles de oficina y estantería	\$3,000.00		
2023	Recursos Propios	5000	BIENES MUEBLES, INMUEBLES E INTANGIBLES	5100	MOBILIARIO Y EQUIPO DE ADMINISTRACION	515	Equipo de cómputo y de tecnologías de la información	\$3,000.00		
TOTAL DE MOBILIARIO Y EQUIPO DE ADMINISTRACION									\$6,000.00	
TOTAL DE RECURSOS PROPIOS BIENES MUEBLES, INMUEBLES E INTANGIBLES										\$6,000.00
TOTAL DE BIENES MUEBLES, INMUEBLES E INTANGIBLES										\$6,000.00
TOTAL										\$1,838,813.00









INSTITUTO MUNICIPAL PARA LA JUVENTUD DEL MUNICIPIO DE PACHUCA DE SOTO
SEGUNDA MODIFICACIÓN AL PRESUPUESTO DE EGRESOS DEL EJERCICIO FISCAL 2023
ANÁLITICO DE PLAZAS, DIETAS Y DE SERVICIOS PERSONALES
ANÁLITICO DE PLAZAS

ÁREA DE ADSCRIPCIÓN	CARGO/ PUESTO / PLAZA	CLAVE PUESTO	NÚMERO DE PLAZAS	NÚMERO DE DÍAS DE AGUINALDO	REMUNERACIÓN TOTAL MENSUAL DE LA PLAZA	PRIMA VACACIONAL	IMPORTE TOTAL DEL AGUINALDO DE LA PLAZA
Instituto Municipal para la Juventud del Municipio de Pachuca de Soto	Directora General	DGIMJ	1	71	\$26,963.00	20222.0000	\$65,564.00
Instituto Municipal para la Juventud del Municipio de Pachuca de Soto	Coordinadora Administrativa	CAIMJ	1	71	\$14,060.00	10545.0000	\$33,277.00
Instituto Municipal para la Juventud del Municipio de Pachuca de Soto	Coordinador de Atención a la Juventud	CAJIMJ	1	71	\$11,572.00	8679.0000	\$28,120.00
Instituto Municipal para la Juventud del Municipio de Pachuca de Soto	Encargado del Departamento de Servicios y Desarrollo Juvenil	SDJIMJ	1	71	\$11,356.00	8517.0000	\$27,602.00
Instituto Municipal para la Juventud del Municipio de Pachuca de Soto	Encargada del Departamento de Vinculación y Participación Juvenil	VPIMJ	1	71	\$11,356.00	8517.0000	\$27,602.00
Instituto Municipal para la Juventud del Municipio de Pachuca de Soto	Encargada del Departamento de Atención Psicológica	APIMJ	1	71	\$11,356.00	8517.0000	\$27,602.00
Instituto Municipal para la Juventud del Municipio de Pachuca de Soto	Proyectos de Emprendimiento	PEIMJ	1	71	\$11,356.00	8517.0000	\$27,602.00
Instituto Municipal para la Juventud del Municipio de Pachuca de Soto	Comunicación Social	CSIMJ	1	71	\$7,246.00	5435.0000	\$17,771.00
TOTAL			8		\$105,265.00	\$78,949.00	\$255,140.00

[Handwritten signature]

[Handwritten mark]

[Handwritten signature]

[Handwritten mark]

[Handwritten signature]

[Handwritten mark]

INSTITUTO MUNICIPAL PARA LA JUVENTUD DEL MUNICIPIO DE PACHUCA DE SOTO
SEGUNDA MODIFICACION AL PRESUPUESTO DE EGRESOS DEL EJERCICIO FISCAL 2023
ANALÍTICO DE SERVICIOS PERSONALES

ENTIDAD	FUENTE DE FINANCIAMIENTO	TIPO DE TRABAJADOR	APELLIDO PATERNO	APELLIDO MATERNO	NOMBRES	FECHA DE NACIMIENTO	CURP	RFC	AREA	CARGO	CLAVE PUESTO	FECHA DE INGRESO	SUELDO MENSUAL	COMPENSACION MENSUAL	OTROS	REMUNERACION MENSUAL	PRIMA VACACIONAL	IMPORTE AGUINALDO	TOTAL
Pachuca de Soto	Recursos Propios	Confianza	Roque	Rodriguez	Karen Betzaya	21/03/1991	RORR910321MHGGDR18	RORR910321GR0	Instituto Municipal para la Juventud del Municipio de Pachuca de Soto	Directora General	DGMU	15/12/2020	\$21,830.00	\$0.00	\$5,333.00	\$26,963.00	20222.0000	\$65,564.00	\$409,342.00
Pachuca de Soto	Recursos Propios	Confianza	Perez	Martinez	Felix Luca	01/03/1989	PEMF890301MHGRRLL00	PEMF890301687	Instituto Municipal para la Juventud del Municipio de Pachuca de Soto	Coordinadora Administrativa	CAIMU	16/10/2016	\$5,047.00	\$0.00	\$9,013.00	\$14,060.00	10545.0000	\$33,275.00	\$712,542.00
Pachuca de Soto	Recursos Propios	Confianza	Aguilar	Rivera	Rafael	31/01/1997	AURR970131H1HGGYF04	AURR970131K96	Instituto Municipal para la Juventud del Municipio de Pachuca de Soto	Coordinador de Atención a la Juventud	CAJMU	01/02/2021	\$5,047.00	\$0.00	\$6,525.00	\$11,572.00	8679.0000	\$28,120.00	\$175,663.00
Pachuca de Soto	Recursos Propios	Confianza	Paz	Perez	Aranza Abigail	26/12/1997	PAPA971226MHGZRR04	PAPA971226620	Instituto Municipal para la Juventud del Municipio de Pachuca de Soto	Encargada del Departamento de Vinculación y Participación Juvenil	VPBMU	16/01/2021	\$5,047.00	\$0.00	\$6,309.00	\$11,356.00	8517.0000	\$27,602.00	\$172,391.00
Pachuca de Soto	Recursos Propios	Confianza	Vega	Baños	Arturo	20/07/1995	VEBA950720H1HGGYR01	VEBA950720L47	Instituto Municipal para la Juventud del Municipio de Pachuca de Soto	Encargado del Departamento de Servicios y Desarrollo Juvenil	SDJMU	16/01/2021	\$5,047.00	\$0.00	\$6,309.00	\$11,356.00	8517.0000	\$27,602.00	\$172,391.00
Pachuca de Soto	Recursos Propios	Confianza	Castillo	Hernandez	Bertha Azalia	08/09/1975	CAH8750908MHGSR01	CAH8750908407	Instituto Municipal para la Juventud del Municipio de Pachuca de Soto	Encargada del Departamento de Atención Psicológica	APIMU	16/03/2021	\$5,047.00	\$0.00	\$6,309.00	\$11,356.00	8517.0000	\$27,602.00	\$172,391.00
Pachuca de Soto	Recursos Propios	Confianza	Martinez	Martinez	Adriana	30/03/1980	MAMA800330MDFRR009	MAMA800330T62	Instituto Municipal para la Juventud del Municipio de Pachuca de Soto	Proyectos de Emprendimiento	PEIMU	01/02/2021	\$5,047.00	\$0.00	\$6,309.00	\$11,356.00	8517.0000	\$27,602.00	\$172,391.00
Pachuca de Soto	Recursos Propios	Confianza	Gomez	Yañez	Fernando	04/05/2000	GOYF000504HFMXR04M	GOYF000504NWE	Instituto Municipal para la Juventud del Municipio de Pachuca de Soto	Comunicación Social	CSIMU	16/06/2022	\$5,047.00	\$0.00	\$2,199.00	\$7,246.00	5436.0000	\$17,771.00	\$110,158.00
TOTAL													\$56,959.00	\$0.00	\$48,306.00	\$105,265.00	\$78,948.00	\$255,138.00	\$1,597,269.00

SERVICIOS PERSONALES

\$532,422.00

PROGRAMA	CAPITULO	CONCEPTO	PARTIDA	SUBTOTAL	TOTAL
IJ01 EDUCACION Y SALUD SEXUAL PARA ADOLESCENTES	MATERIALES Y SUMINISTROS	MATERIALES DE ADMINISTRACION, EMISION DE DOCUMENTOS Y ARTICULOS OFICIALES	MATERIALES, ÚTILES Y EQUIPOS MENORES DE OFICINA	\$10,385.00	
IJ01 EDUCACION Y SALUD SEXUAL PARA ADOLESCENTES	MATERIALES Y SUMINISTROS	MATERIALES DE ADMINISTRACION, EMISION DE DOCUMENTOS Y ARTICULOS OFICIALES	MATERIALES Y ÚTILES DE IMPRESIÓN Y REPRODUCCIÓN	\$3,000.00	
IJ01 EDUCACION Y SALUD SEXUAL PARA ADOLESCENTES	MATERIALES Y SUMINISTROS	MATERIALES DE ADMINISTRACION, EMISION DE DOCUMENTOS Y ARTICULOS OFICIALES	MATERIAL IMPRESO E INFORMACIÓN DIGITAL	\$4,000.00	
IJ01 EDUCACION Y SALUD SEXUAL PARA ADOLESCENTES	MATERIALES Y SUMINISTROS	ALIMENTOS Y UTENSILIOS	PRODUCTOS ALIMENTICIOS PARA PERSONAS	\$4,451.60	
IJ01 EDUCACION Y SALUD SEXUAL PARA ADOLESCENTES	MATERIALES Y SUMINISTROS	COMBUSTIBLES, LUBRICANTES Y ADITIVOS	COMBUSTIBLES, LUBRICANTES Y ADITIVOS	\$16,000.00	
IJ01 EDUCACION Y SALUD SEXUAL PARA ADOLESCENTES	MATERIALES Y SUMINISTROS	HERRAMIENTAS, REFACCIONES Y ACCESORIOS MENORES	HERRAMIENTAS MENORES	\$400.00	
IJ01 EDUCACION Y SALUD SEXUAL PARA ADOLESCENTES	MATERIALES Y SUMINISTROS	HERRAMIENTAS, REFACCIONES Y ACCESORIOS MENORES	REFACCIONES Y ACCESORIOS MENORES DE EDIFICIOS	\$265.00	
MATERIALES Y SUMINISTROS					\$38,501.60

PROGRAMA	CAPITULO	CONCEPTO	PARTIDA	SUBTOTAL	TOTAL
IJ01 EDUCACION Y SALUD SEXUAL PARA ADOLESCENTES	SERVICIOS GENERALES	SERVICIOS DE ARRENDAMIENTO	OTROS ARRENDAMIENTOS	\$15,276.94	
IJ01 EDUCACION Y SALUD SEXUAL PARA ADOLESCENTES	SERVICIOS GENERALES	SERVICIOS FINANCIEROS, BANCARIOS Y COMERCIALES	SERVICIOS FINANCIEROS Y BANCARIOS	\$2,833.00	
IJ01 EDUCACION Y SALUD SEXUAL PARA ADOLESCENTES	SERVICIOS GENERALES	SERVICIOS DE TRASLADO Y VIATICOS	VIATICOS EN EL PAÍS	\$1,357.95	
IJ01 EDUCACION Y SALUD SEXUAL PARA ADOLESCENTES	SERVICIOS GENERALES	SERVICIOS OFICIALES	GASTOS DE ORDEN SOCIAL Y CULTURAL	\$16,620.00	
IJ01 EDUCACION Y SALUD SEXUAL PARA ADOLESCENTES	SERVICIOS GENERALES	OTROS SERVICIOS GENERALES	IMPUESTOS Y DERECHOS	\$20,000.00	
IJ01 EDUCACION Y SALUD SEXUAL PARA ADOLESCENTES	SERVICIOS GENERALES	OTROS SERVICIOS GENERALES	IMPUESTO SOBRE NÓMINAS Y OTROS QUE SE DERIVEN DE UNA RELACIÓN LABORAL	\$15,000.00	
SERVICIOS GENERALES					\$71,087.89

PROGRAMA	CAPITULO	CONCEPTO	PARTIDA	SUBTOTAL	TOTAL
IJ01 EDUCACION Y SALUD SEXUAL PARA ADOLESCENTES	BIENES MUEBLES, INMUEBLES E INTANGIBLES	MOBILIARIO Y EQUIPO DE ADMINISTRACION	MUEBLES DE OFICINA Y ESTANTERÍA	\$3,000.00	
IJ01 EDUCACION Y SALUD SEXUAL PARA ADOLESCENTES	BIENES MUEBLES, INMUEBLES E INTANGIBLES	MOBILIARIO Y EQUIPO DE ADMINISTRACION	EQUIPO DE CÓMPUTO Y DE TECNOLOGÍAS DE LA INFORMACIÓN	\$3,000.00	
BIENES MUEBLES, INMUEBLES E INTANGIBLES					\$6,000.00
TOTAL DE IJ01 EDUCACION Y SALUD SEXUAL PARA ADOLESCENTES					\$648,011.49
PROGRAMA	IJ02 SALUD MENTAL EN LAS JUVENTUD				\$648,011.49

PERIODO DEL PROGRAMA DEL 01/01/2023 AL 31/12/2023

OBJETIVO DEL PROGRAMA PROPORCIONAR PROGRAMAS QUE BRINDEN MEJORES ATENCIONES EN MATERIA DE SALUD Y PERMITAN UN CORRECTO DESARROLLO INTEGRAL EN LAS JUVENTUDES

JUSTIFICACIÓN DEL PROGRAMA IMPLEMENTAR PROGRAMAS DE PREVENCIÓN DEL EMBARAZO Y ENFERMEDADES DE TRANSMISIÓN SEXUAL EN JÓVENES Y ADOLESCENTES, SERVICIOS PARA LA MEJORA EN LA SALUD INTEGRAL PARA LOS JÓVENES.

OBJETIVOS ESPECÍFICOS DEL PROGRAMA SUFICIENTES CAMPAÑAS ESTRATEGIAS, ACTIVIDADES PARA PREVENIR LOS TRASTORNOS MENTALES Y

LAS JUVENTUD		PROFESIONALES, CIENTIFICOS, TECNICOS Y OTROS SERVICIOS	CAPACITACIÓN		
IJ02 SALUD MENTAL EN LAS JUVENTUD	SERVICIOS GENERALES	SERVICIOS FINANCIEROS, BANCARIOS Y COMERCIALES	SERVICIOS FINANCIEROS Y BANCARIOS		\$2,833.00
IJ02 SALUD MENTAL EN LAS JUVENTUD	SERVICIOS GENERALES	SERVICIOS DE TRASLADO Y VIATICOS	PASAJES TERRESTRES		\$950.00
IJ02 SALUD MENTAL EN LAS JUVENTUD	SERVICIOS GENERALES	SERVICIOS OFICIALES	GASTOS DE ORDEN SOCIAL Y CULTURAL		\$21,873.06
IJ02 SALUD MENTAL EN LAS JUVENTUD	SERVICIOS GENERALES	OTROS SERVICIOS GENERALES	IMPUESTOS Y DERECHOS		\$1,500.00
IJ02 SALUD MENTAL EN LAS JUVENTUD	SERVICIOS GENERALES	OTROS SERVICIOS GENERALES	IMPUESTOS Y DERECHOS		\$19,000.00
IJ02 SALUD MENTAL EN LAS JUVENTUD	SERVICIOS GENERALES	OTROS SERVICIOS GENERALES	IMPUESTO SOBRE NÓMINAS Y OTROS QUE SE DERIVEN DE UNA RELACIÓN LABORAL		\$14,000.00
SERVICIOS GENERALES					\$69,756.06
TOTAL DE IJ02 SALUD MENTAL EN LAS JUVENTUD					\$612,679.06

PROGRAMA IJ03 JUVENTUD CON PERSPECTIVA AL EMPRENDIMIENTO SOSTENIBLE

PERIODO DEL PROGRAMA DEL 01/01/2023 AL 31/12/2023

OBJETIVO DEL PROGRAMA EL PROYECTO SE BASA EN PROMOVER EL CRECIMIENTO ECONÓMICO EN LOS JÓVENES DE 18 A 29 AÑOS A TRAVÉS DEL EMPRENDIMIENTO, LA PROFESIONALIZACIÓN, LA ADQUISICIÓN O MEJORA DEL EMPLEO Y/O AUTO EMPLEO.

JUSTIFICACIÓN DEL PROGRAMA BRINDAR OFERTAS EDUCATIVAS, CAPACITACIÓN PARA EL EMPLEO Y BOLSAS DE TRABAJO PARA LAS Y LOS ADOLESCENTES JÓVENES QUE LES PERMITA INCREMENTAR SU NIVEL DE PRODUCTIVIDAD ASÍ COMO SUS HABILIDADES PARA INCORPORARSE AL MERCADO LABORAL

OBJETIVOS ESPECÍFICOS DEL PROGRAMA JUVENTUD DE PACHUCA CON ORIENTACIÓN PROGRESIVA PARA LOGRAR EL EMPRENDIMIENTO SOSTENIBLE

CARACTERÍSTICAS DEL PROGRAMA EL PROYECTO CUANTA CON DIAGNOSTICO DEL PROBLEMA, ARBOL DE PROBLEMAS, ARBOL DE OBJETIVOS, ESTRUCTURA ANALITICA, DATOS GENERALES DEL PROYECTO, MIR, FICHA DE INDICADOR C1, C2, C3 Y UNA CALENDARIZACIÓN

PROGRAMA	META	UNIDAD DE MEDIDA	INDICADOR DE MEDICIÓN	DENOMINACIÓN DEL INDICADOR	EXPLICACIÓN DEL INDICADOR
IJ03 JUVENTUD CON PERSPECTIVA AL EMPRENDIMIENTO SOSTENIBLE	930	Jóvenes usuarios	1	Número de usuarios del CJH.	Usuarios del CJH
IJ03 JUVENTUD CON PERSPECTIVA AL EMPRENDIMIENTO SOSTENIBLE	260	Jóvenes participantes	1	Número de jóvenes participantes en concursos y convocatorias.	Jóvenes participantes en concursos y convocatorias.
IJ03 JUVENTUD CON PERSPECTIVA AL EMPRENDIMIENTO SOSTENIBLE	525	Jóvenes beneficiados	1	Porcentaje de jóvenes beneficiados por alianza, acuerdos y convenios.	Jóvenes beneficiados por alianza, acuerdos y convenios.
IJ03 JUVENTUD CON PERSPECTIVA AL EMPRENDIMIENTO SOSTENIBLE	190	Numero de charlas y talleres	1	Número de jóvenes participantes en talleres y cursos.	Jóvenes participantes en talleres y cursos.
IJ03 JUVENTUD CON PERSPECTIVA AL EMPRENDIMIENTO SOSTENIBLE	350	Jóvenes capacitados	1	Número de jóvenes capacitados en apoyo al emprendimiento, inclusión e innovación.	Jóvenes capacitados en apoyo al emprendimiento, inclusión e innovación.

PROGRAMA	CAPITULO	CONCEPTO	PARTIDA	SUBTOTAL	TOTAL
IJ03 JUVENTUD CON PERSPECTIVA AL EMPRENDIMIENTO SOSTENIBLE	SERVICIOS PERSONALES	REMUNERACIONES AL PERSONAL DE CARACTER PERMANENTE	SUELDOS BASE AL PERSONAL PERMANENTE	\$227,836.00	
IJ03 JUVENTUD CON PERSPECTIVA AL EMPRENDIMIENTO SOSTENIBLE	SERVICIOS PERSONALES	REMUNERACIONES ADICIONALES Y ESPECIALES	PRIMAS DE VACACIONES, DOMINICAL Y GRATIFICACIÓN DE FIN DE AÑO	\$26,316.00	
IJ03 JUVENTUD CON PERSPECTIVA AL EMPRENDIMIENTO SOSTENIBLE	SERVICIOS PERSONALES	REMUNERACIONES ADICIONALES Y ESPECIALES	PRIMAS DE VACACIONES, DOMINICAL Y GRATIFICACIÓN DE FIN DE AÑO	\$85,047.00	
IJ03 JUVENTUD CON PERSPECTIVA AL	SERVICIOS PERSONALES	OTRAS PRESTACIONES SOCIALES Y	CUOTAS PARA EL FONDO DE AHORRO Y FONDO DE	\$26,667.00	



Instituto Municipal para la Juventud
del Municipio de Pachuca de Soto

SEGUNDA MODIFICACIÓN AL PRESUPUESTO DE EGRESOS DEL
EJERCICIO FISCAL 2023
DETALLE DE TRANSFERENCIAS INTERNAS COMPENSADAS ENERO - JULIO 2023

CUENTA	CONCEPTO	APROBADO	AMPLIACIÓN	REDUCCIÓN	MODIFICADO	RESUMEN	JUSTIFICACIÓN
100000	SERVICIOS PERSONALES	1,597,269.00	0.00	0.00	1,597,269.00	0.00	
113001	Remuneraciones confianza	683,508.00	0.00	0.00	683,508.00	0.00	
132003	Prima vacacional confianza	78,948.00	0.00	0.00	78,948.00	0.00	Sin Movimientos
132001	Aguinaldos confianza	255,141.00	0.00	0.00	255,141.00	0.00	Sin Movimientos
151001	Fondo de Ahorro (confianza)	80,000.00	0.00	0.00	80,000.00	0.00	Sin Movimientos
153001	Prestaciones y Haberes de Retiro Confianza	45,000.00	0.00	0.00	45,000.00	0.00	Sin Movimientos
159007	Previsión Social	454,672.00	0.00	0.00	454,672.00	0.00	Sin Movimientos
200000	MATERIALES Y SUMINISTROS	54,950.00	5,551.60	-4,700.00	55,801.60	851.60	
211001	Papelera y artículos de escritorio	3,000.00	4,400.00	-800.00	6,600.00	3,600.00	Ampliación compensada para gastos de Papelería, Cajas de Hojas derivado de la aplicación de 2000 Encuestas "Opinión Joven" en Escuelas/Auditoria a la Cuenta Pública 2022 e Informes de Avance de Gestión Financiera 2023.
212001	Artículos de cómputo consumibles	3,000.00	0.00	0.00	3,000.00	0.00	Sin Movimientos
215001	Impresos	10,000.00	0.00	0.00	10,000.00	0.00	Sin Movimientos
216001	Artículos de limpieza	1,800.00	0.00	0.00	1,800.00	0.00	Sin Movimientos
221001	Bienes de consumo alimentos para personal	2,000.00	1,151.60	0.00	3,151.60	1,151.60	Ampliación compensada para gastos de bienes de consumo en la actividad "De Ruta por Pachuca"; Coffee Break "Juntas de Gobierno".
246001	Material eléctrico	1,000.00	0.00	-800.00	200.00	-800.00	Disminución compensada para gastos de papelería "Opinión Joven" en Escuelas.
249001	Materiales y artículos de construcción y reparación	2,000.00	0.00	-1,500.00	500.00	-1,500.00	Disminución compensada para gastos de Renta de mobiliario para Mercado Joven y Bazar de Emprendimiento.
261001	Combustibles y lubricantes	28,000.00	0.00	0.00	28,000.00	0.00	Sin Movimientos
291001	Herramientas menores	1,000.00	0.00	-600.00	400.00	-600.00	Disminución compensada para gastos de papelería "Opinión Joven" en Escuelas.
292001	Refacciones y accesorios menores de edificios	750.00	0.00	-600.00	150.00	-600.00	Disminución compensada para gastos de papelería "Opinión Joven" en Escuelas.
294001	Refacciones y accesorios menores de equipo de cómputo	200.00	0.00	-200.00	0.00	-200.00	Disminución compensada para gastos de papelería "Opinión Joven" en Escuelas.
295001	Refacciones y accesorios menores de equipo e instrumental médico	200.00	0.00	-200.00	0.00	-200.00	Disminución compensada para gastos de papelería "Opinión Joven" en Escuelas.
296001	Neumáticos y cámaras	2,000.00	0.00	0.00	2,000.00	0.00	Sin Movimientos
300000	SERVICIOS GENERALES	179,794.00	8,140.70	-8,192.30	179,742.40	-51.60	

[Handwritten signatures and initials in blue ink]

[Handwritten signature in black ink]



**Instituto Municipal para la Juventud
del Municipio de Pachuca de Soto**

**SEGUNDA MODIFICACIÓN AL PRESUPUESTO DE EGRESOS DEL
EJERCICIO FISCAL 2023**

DETALLE DE TRANSFERENCIAS INTERNAS COMPENSADAS ENERO - JULIO 2023

317001	Servicio de internet	4,200.00	0.00	-4,200.00	0.00	-4,200.00	Disminución compensada para gastos de Renta de mobiliario para Mercado Joven y Bazar de Emprendimiento.
329001	Estacionamientos y pensiones	200.00	0.00	0.00	200.00	0.00	Sin Movimientos
329002	Otros arrendamientos	8,500.00	6,776.94	0.00	15,276.94	6,776.94	Ampliación compensada para gastos de Renta de mobiliario para Mercado Joven y Bazar de Emprendimiento
334001	Proyectos de capacitación	9,000.00	600.00	0.00	9,600.00	600.00	Ampliación compensada para gastos de Charlas de planificación de vida, crecimiento personal y salud mental con el Programa "Rockeando la Vida"
341001	Comisiones e intereses bancarios	8,500.00	0.00	0.00	8,500.00	0.00	Sin Movimientos
353001	Instalación, reparación y mantenimiento de equipo de cómputo y tecnología de la información	574.00	0.00	-223.31	350.69	-223.31	Disminución compensada para gastos de papelería "Opinión Joven" en Escuelas.
355001	Reparación y mannto. equipo de transporte vehicular	1,000.00	13.76	-500.00	513.76	-486.24	Disminución compensada para gastos de papelería "Opinión Joven" en Escuelas.
372001	Pasajes terrestres	200.00	750.00	0.00	950.00	750.00	Ampliación compensada para gastos de Transporte público, por traslado de personal derivado de entrega de oficios, documentos y reuniones.
375001	Viáticos en el país	1,500.00	0.00	-142.05	1,357.95	-142.05	Disminución compensada para gastos de papelería "Opinión Joven" en Escuelas.
382001	Festividades públicas	41,620.00	0.00	-3,126.94	38,493.06	-3,126.94	Disminución compensada para gastos de Renta de mobiliario para Mercado Joven y Bazar de Emprendimiento.
392001	Licencias placas y tarjetas vehiculares	1,500.00	0.00	0.00	1,500.00	0.00	Sin Movimientos
392002	Otros impuestos y derechos otros	59,000.00	0.00	0.00	59,000.00	0.00	Sin Movimientos
398001	Impuesto sobre nóminas	44,000.00	0.00	0.00	44,000.00	0.00	Sin Movimientos
500000	BIENES MUEBLES, INMUEBLES E INTANGIBLES	6,000.00	0.00	0.00	6,000.00	0.00	
511001	Mobiliario y equipo de oficina	3,000.00	0.00	0.00	3,000.00	0.00	Sin Movimientos
515001	Equipo de cómputo	3,000.00	0.00	0.00	3,000.00	0.00	Sin Movimientos
TOTALES GENERALES :		1,838,013.00	13,692.30	-12,892.30	1,838,813.00	800.00	La ampliación líquida del monto por \$800.00 fueron aprobados en la Primer Modificación al Presupuesto de Egresos del Ejercicio Fiscal 2023. El Resto de Movimientos fueron transferencias compensadas, sin que ello represente afectación en el cumplimiento de metas, sin embargo si se superan algunas metas.

Handwritten signatures and initials in blue ink are present below the table, including a large signature on the left and several smaller ones on the right.

Ficha de Indicador 2023

Datos del Programa		
Secretaría o Instituto a cargo:	1400	Instituto Municipal para la Juventud de Pachuca de Soto.
Unidad responsable:	1400	Instituto Municipal para la Juventud de Pachuca de Soto.
Programa:	IJ01	Educación y Salud Sexual Integral para Adolescentes.
Definición del Programa:	Prevenir y reducir la tasa de fecundidad reflejada en el embarazo no planeado de la población adolescente del municipio de Pachuca de Soto, reconociendo la importancia que tiene el cuidado de la salud sexual y reproductiva, a través de campañas, jornadas de salud, charlas, pláticas, talleres, consejerías, entrega de métodos anti fecundativos, atención psicológica entre otros.	
Beneficiarios del Programa:	39994	Población pachuqueña adolescente entre 12 y 19 años de edad.
Alineación al PMD, Eje:	3	Pachuca con bienestar social, humano, igualitario y con valores.
Objetivo Estratégico:	3.7	Desarrollo y protección de niñas, niños y adolescentes.
Objetivo General:	3.7.A	Fortalecer y difundir políticas públicas a fin de asegurar que los derechos de las niñas, niños y adolescentes les brinden la seguridad de estar protegidos en su desarrollo dentro del municipio.
Acción Estratégica:	3.7.A.9.	Brindar atención a niñas, niños y adolescentes que se encuentren en una situación de vulnerabilidad.

Datos de Identificación del Indicador			
Nombre del Componente:	C.1.	Suficientes jornadas sobre salud sexual y reproductiva.	
Nombre del Indicador:	I.1.1.	Porcentaje de jornadas sobre salud sexual y reproductiva en ruta de colonias y barrios.	
Definición del indicador:	Cantidad de jornadas, sobre salud sexual y reproductiva, proporcional a la meta programada respecto a las jornadas realizadas.		
Tipo de Indicador:	Estratégico	X	Gestión
Dimensión a Medir:	Eficacia		Eficiencia
	Calidad		X
Sentido del indicador:	Ascendente	X	Descendente

Datos del Indicador			
Fórmula:	$PCBFV = (NCBFP / NCBFV) * 100$		
Variables:	PCBFV= Porcentaje de Colonias, Barrios y Fraccionamientos Visitados. NCBFP= Número de Colonias, Barrios y Fraccionamientos Programados. NCBFV= Número de Colonias, Barrios y Fraccionamientos Visitados.		
Unidad de medida (variables):	Colonias		
Medios de verificación:	Evidencia fotográfica sobre jornadas de salud sexual en colonias y registro único de beneficiarios.		
Unidad de medida del resultado:	Porcentaje.		
Frecuencia de medición:	Trimestral	Periodo de cumplimiento: Anual	
Semaforización:	Verde:	>66.66	Línea base: 0
	Amarillo:	<66.66	
	Rojo:	<33.33	
		Meta:	0 100%

Elaboró
C. Aranza Abigail Paz Pérez
Jefa del Departamento de Vinculación y Participación Juvenil

Revisó
L.A.G.P. Rafael Aguilar Rivera
Coordinador de Atención a la Juventud

Autorizó
I.T.I. Karen Sotzyne Requena Rodríguez
Directora General

Ficha de Indicador Actividad 2023

Datos del Programa		
Secretaría o Instituto a cargo:	1400	Instituto Municipal para la Juventud de Pachuca de Soto.
Unidad responsable:	1400	Instituto Municipal para la Juventud de Pachuca de Soto.
Programa:	IJ01	Educación y Salud Sexual Integral para Adolescentes.
Definición del Programa:	Prevenir y reducir la tasa de fecundidad reflejada en el embarazo no planeado de la población adolescente del municipio de Pachuca de Soto, reconociendo la importancia que tiene el cuidado de la salud sexual y reproductiva, a través de campañas, jornadas de salud, charlas, pláticas, talleres, consejerías, entrega de métodos anti fecundativos, atención psicológica entre otros.	
Beneficiarios del Programa:	39994	Población pachuqueña adolescente entre 12 y 19 años de edad.
Alineación al PMD, Eje:	3	Pachuca con bienestar social, humano, igualitario y con valores.
Objetivo Estratégico:	3.7	Desarrollo y protección de niñas, niños y adolescentes.
Objetivo General:	3.7.A	Fortalecer y difundir políticas públicas a fin de asegurar que los derechos de las niñas, niños y adolescentes les brinden la seguridad de estar protegidos en su desarrollo dentro del municipio.
Acción Estratégica:	3.7.A.9.	Brindar atención a niñas, niños y adolescentes que se encuentren en una situación de vulnerabilidad.

Datos de Identificación del Indicador				
Nombre de la Actividad	C.1.Suficientes jornadas sobre salud sexual y reproductiva.			
Nombre del Indicador:	I.1.2. Porcentaje de métodos hormonales, permanentes y de barrera, brindados en ruta de colonias, barrios e instituciones educativas.			
Definición del indicador:	Cantidad de métodos hormonales de barrera brindados, proporcional a la meta programada.			
Tipo de Indicador:	Estratégico	X	Gestión	
Dimensión a Medir:	Eficacia		Eficiencia	X
	Calidad		Economía	
Sentido del indicador:	Ascendente	X	Descendente	

Datos del Indicador			
Fórmula:	$PMAFGE = (NEMAGP/NMAGR) * 100$		
Variables:	PMAFGE= Porcentaje de Métodos Antifecundativos Gratuitos Entregados. NEMAGP= Número de Entrega de Métodos Antifecundativos Gratuitos Programados. NMAGR= Número de Métodos Antifecundativos Gratuitos Realizados.		
Unidad de medida (variables):	Métodos Anti Fecundativos.		
Medios de verificación:	Expedientes clínicos y carnet de citas.		
Unidad de medida del resultado:	Porcentaje.		
Frecuencia de medición:	Trimestral	Periodo de cumplimiento:	Anual
SemafORIZACIÓN:	Verde:	>66.66	Línea base: 0
	Amarillo:	<66.66	
	Rojo:	<33.33	
		Meta:	100%

Elaboró
C. Aranza Abigail Pez Pérez
Jefa del Departamento de Vinculación y Participación Juvenil

Revisó
L.A.G.P. Rafael Aguilar Rivera
Coordinador de Atención a la Juventud

Autorizó
I.T.L. Karén Betzerra Roque Rodríguez
Directora General

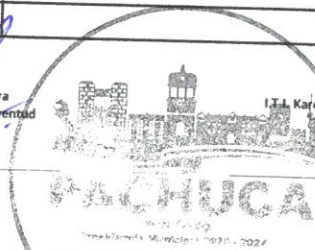

Ficha de Indicador Actividad 2023

Datos del Programa		
Secretaría o Instituto a cargo:	1400	Instituto Municipal para la Juventud de Pachuca de Soto.
Unidad responsable:	1400	Instituto Municipal para la Juventud de Pachuca de Soto.
Programa:	IJ01	Educación y Salud Sexual Integral para Adolescentes.
Definición del Programa:	Prevenir y reducir la tasa de fecundidad reflejada en el embarazo no planeado de la población adolescente del municipio de Pachuca de Soto, reconociendo la importancia que tiene el cuidado de la salud sexual y reproductiva, a través de campañas, jornadas de salud	
Beneficiarios del Programa:	39994	Población pachuqueña adolescente entre 12 y 19 años de edad.
Alineación al PMD, Eje:	3	Pachuca con bienestar social, humano, igualitario y con valores.
Objetivo Estratégico:	3.7	Desarrollo y protección de niñas, niños y adolescentes.
Objetivo General:	3.7.A	Fortalecer y difundir políticas públicas a fin de asegurar que los derechos de las niñas, niños y adolescentes les brinden la seguridad de estar protegidos en su desarrollo dentro del municipio.
Acción Estratégica:	3.7.A.9.	Brindar atención a niñas, niños y adolescentes que se encuentren en una situación de vulnerabilidad.

Datos de Identificación del Indicador			
Nombre de la Actividad	C.1. Suficientes jornadas sobre salud sexual y reproductiva.		
Nombre del Indicador:	I.1.3. Porcentaje de adolescentes atendidos en las jornadas sobre salud sexual y reproductiva, en ruta de colonias, barrios e instituciones educativas.		
Definición del indicador:	Porcentaje de avance, en la cobertura meta de usuarios en jornadas sobre salud sexual y reproductiva.		
Tipo de Indicador:	Estratégico	X	Gestión
Dimensión a Medir:	Eficacia		Eficiencia
	Calidad		X
Sentido del indicador:	Ascendente	X	Economía
			Descendente

Datos del Indicador				
Fórmula:	PAB= (NAP/NAA)*100			
Variables:	PAB= Porcentaje de Adolescentes Beneficiados. NAP= Número de Adolescentes Programados. NAA= Número de Adolescentes Atendidos.			
Unidad de medida (variables):	Adolescentes.			
Medios de verificación:	Expedientes Clínicos y carnet de citas.			
Unidad de medida del resultado:	Porcentaje.			
Frecuencia de medición:	Trimestral	Periodo de cumplimiento:	Anual	
SemafORIZACIÓN:	Verde:	>66.66	Línea base:	
	Amarillo:	<66.66		0
	Rojo:	<33.33		Meta:
			100%	

Elaboró
C. Aranza Abigail Paz Pérez
Jefa del Departamento de Vinculación y Participación Juvenil

Revisó
L.A.G.P. Rafael Aguilar Rivera
Coordinador de Atención a la Juventud

Autorizó
I.T.I. Karen Betzerra Rojas Rodríguez
Directora General



Ficha de Indicador Actividad 2023

Datos del Programa		
Secretaría o Instituto a cargo:	1400	Instituto Municipal para la Juventud de Pachuca de Soto.
Unidad responsable:	1400	Instituto Municipal para la Juventud de Pachuca de Soto.
Programa:	IJ01	Educación y Salud Sexual Integral para Adolescentes.
Definición del Programa:	Prevenir y reducir la tasa de fecundidad reflejada en el embarazo no planeado de la población adolescente del municipio de Pachuca de Soto, reconociendo la importancia que tiene el cuidado de la salud sexual y reproductiva, a través de campañas, jornadas de salud	
Beneficiarios del Programa:	39994	Población pachuqueña adolescente entre 12 y 19 años de edad.
Alineación al PMD, Eje:	3	Pachuca con bienestar social, humano, igualitario y con valores.
Objetivo Estratégico:	3.7	Desarrollo y protección de niñas, niños y adolescentes.
Objetivo General:	3.7.A	Fortalecer y difundir políticas públicas a fin de asegurar que los derechos de las niñas, niños y adolescentes les brinden la seguridad de estar protegidos en su desarrollo dentro del municipio.
Acción Estratégica:	3.7.A.9.	Brindar atención a niñas, niños y adolescentes que se encuentren en una situación de vulnerabilidad.

Datos de Identificación del Indicador			
Nombre de la Actividad	C.2. Adecuadas atención psicológica y consultorías sobre salud sexual.		
Nombre del Indicador:	I.2.1. Porcentaje de adolescentes atendidos en terapia psicológica.		
Definición del indicador:	Usuarios atendidos en el servicio de atención psicológica.		
Tipo de Indicador:	Estratégico	X	Gestión
Dimensión a Medir:	Eficacia		Eficiencia
	Calidad		X
Sentido del indicador:	Ascendente	X	Economía
			Descendente

Datos del Indicador			
Fórmula:	$PAATPI = (NAPTPI / NASTPI) * 100$		
Variables:	PAATPI= Porcentaje de Adolescentes Atendidos en Terapia Psicológicas Individual. NAPTPI= Número de Adolescentes Programados en Terapia Psicológicas Individual. NASTPI= Número de Adolescentes que Asisten a Terapia Psicológicas Individual.		
Unidad de medida (variables):	Pacientes.		
Medios de verificación:	Registro único de beneficiarios.		
Unidad de medida del resultado:	Porcentaje.		
Frecuencia de medición:	Trimestral	Período de cumplimiento:	
SemafORIZACIÓN:	Verde:	>66.66	Anual
	Amarillo:	<66.66	Línea base:
	Rojo:	<33.33	Meta:
			0
			100%

Elaboró
C. Aranza Abigail Paz Pérez
Jefa del Departamento de Vinculación y Participación Juvenil

Revisó
L.A.G.P. Rafael Aguilar Rivera
Coordinador de Atención a la Juventud

Autorizó
I.T.M. Karan Betzama Roque Rodríguez
Directora General

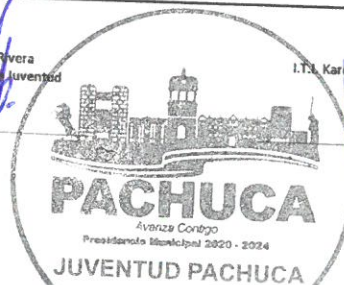

Ficha de Indicador Actividad 2023

Datos del Programa		
Secretaría o Instituto a cargo:	1400	Instituto Municipal para la Juventud de Pachuca de Soto.
Unidad responsable:	1400	Instituto Municipal para la Juventud de Pachuca de Soto.
Programa:	IJ01	Educación y Salud Sexual Integral para Adolescentes.
Definición del Programa:	Prevenir y reducir la tasa de fecundidad reflejada en el embarazo no planeado de la población adolescente del municipio de Pachuca de Soto, reconociendo la importancia que tiene el cuidado de la salud sexual y reproductiva, a través de campañas, jornadas de salud	
Beneficiarios del Programa:	39994	Población pachuqueña adolescente entre 12 y 19 años de edad.
Alineación al PMD, Eje:	3	Pachuca con bienestar social, humano, igualitario y con valores.
Objetivo Estratégico:	3.7	Desarrollo y protección de niñas, niños y adolescentes.
Objetivo General:	3.7.A	Fortalecer y difundir políticas públicas a fin de asegurar que los derechos de las niñas, niños y adolescentes les brinden la seguridad de estar protegidos en su desarrollo dentro del municipio.
Acción Estratégica:	3.7.A.9.	Brindar atención a niñas, niños y adolescentes que se encuentren en una situación de vulnerabilidad.

Datos de Identificación del Indicador			
Nombre de la Actividad	C.2. Adecuadas atención psicológica y consultorías sobre salud sexual.		
Nombre del Indicador:	I.2.2. Porcentaje de terapias psicológicas brindadas a adolescentes.		
Definición del indicador:	Atención de terapias psicológicas brindadas a adolescentes.		
Tipo de Indicador:			
Dimensión a Medir:	Estratégico		Gestión X
	Eficacia		Eficiencia X
	Calidad		Economía
Sentido del indicador:	Ascendente	X	Descendente

Datos del Indicador			
Fórmula:	$PTPI = (NTPIP / NTPIR) * 100$		
Variables:	PTPI= Porcentaje de Terapias Psicológicas Individuales. NTPIP= Número de Terapias Psicológicas Individuales Programadas. NTPIR= Número de Terapias Psicológicas Individuales Realizadas.		
Unidad de medida (variables):	Terapias.		
Medios de verificación:	Expedientes clínicos y carnet de citas.		
Unidad de medida del resultado:	Porcentaje.		
Frecuencia de medición:	Trimestral		Período de cumplimiento: Anual
SemafORIZACIÓN:	Verde:	>66.66	Línea base: 0
	Amarillo:	<66.66	
	Rojo:	<33.33	
			Meta: 100%

Elaboró
C. Aranza Abigail Paz Pérez
Jefa del Departamento de Vinculación y Participación Juvenil

Revisó
L.A.G.P. Rafael Aguilar Rivera
Coordinador de Atención a la Juventud

Autorizó
I.T.I. Karen Betzayra Roque Rodríguez
Directora General



Ficha de Indicador Actividad 2023

Datos del Programa		
Secretaría o Instituto a cargo:	1400	Instituto Municipal para la Juventud de Pachuca de Soto.
Unidad responsable:	1400	Instituto Municipal para la Juventud de Pachuca de Soto.
Programa:	IJ01	Educación y Salud Sexual Integral para Adolescentes.
Definición del Programa:	Prevenir y reducir la tasa de fecundidad reflejada en el embarazo no planeado de la población adolescente del municipio de Pachuca de Soto, reconociendo la importancia que tiene el cuidado de la salud sexual y reproductiva, a través de campañas, jornadas de salud	
Beneficiarios del Programa:	39994	Población pachuqueña adolescente entre 12 y 19 años de edad.
Alineación al PMD, Eje:	3	Pachuca con bienestar social, humano, igualitario y con valores.
Objetivo Estratégico:	3.7	Desarrollo y protección de niñas, niños y adolescentes.
Objetivo General:	3.7.A	Fortalecer y difundir políticas públicas a fin de asegurar que los derechos de las niñas, niños y adolescentes les brinden la seguridad de estar protegidos en su desarrollo dentro del municipio.
Acción Estratégica:	3.7.A.9.	Brindar atención a niñas, niños y adolescentes que se encuentren en una situación de vulnerabilidad.

Datos de Identificación del Indicador				
Nombre de la Actividad	C.2. Adecuadas atención psicológica y consultorías sobre salud sexual.			
Nombre del Indicador:	I.2.3. Porcentaje de adolescentes atendidos en consultorías sobre salud sexual.			
Definición del indicador:	Atención en consultorías sobre salud sexual.			
Tipo de Indicador:	Estratégico		Gestión	X
Dimensión a Medir:	Eficacia		Eficiencia	X
	Calidad		Economía	
	Ascendente	X	Descendente	
Sentido del indicador:				

Datos del Indicador			
Fórmula:	$PAATPIDA = (NAAPTP / NAARTP) * 100$		
Variables:	PAATPIDA= Porcentaje de Adolescentes Atendidos en Terapia Psicológica Individual Datos de Alta. NAAPTP= Número Altas de Adolescentes Programados en Terapia Psicológica. NAARTP= Número Altas de Adolescentes Realizadas en Terapia Psicológica.		
Unidad de medida (variables):	Encuestas de satisfacción.		
Medios de verificación:	Expedientes Clínicos, carnet de citas y encuestas de satisfacción.		
Unidad de medida del resultado:	Porcentaje.		
Frecuencia de medición:	Trimestral		Período de cumplimiento: Anual
Semafización:	Verde:	>66.66	Línea base: 0
	Amarillo:	<66.66	Meta: 100%
	Rojo:	<33.33	

Elaboró
C. Aranza Abigail Paz Domínguez
Jefa del Departamento de Vinculación y Participación Juvenil

Revisó
L.A.G.P. Rafael Aguilar Rivera
Coordinador de Atención a la Juventud

Autorizó
J.T. Karen Benítez Rojas Rodríguez
Directora General



Ficha de Indicador Actividad 2023

Datos del Programa		
Secretaría o Instituto a cargo:	1400	Instituto Municipal para la Juventud de Pachuca de Soto.
Unidad responsable:	1400	Instituto Municipal para la Juventud de Pachuca de Soto.
Programa:	IJ01	Educación y Salud Sexual Integral para Adolescentes.
Definición del Programa:	Prevenir y reducir la tasa de fecundidad reflejada en el embarazo no planeado de la población adolescente del municipio de Pachuca de Soto, reconociendo la importancia que tiene el cuidado de la salud sexual y reproductiva, a través de campañas, jornadas de salud	
Beneficiarios del Programa:	39994	Población pachuqueña adolescente entre 12 y 19 años de edad.
Alineación al PMD, Eje:	3	Pachuca con bienestar social, humano, igualitario y con valores.
Objetivo Estratégico:	3.7	Desarrollo y protección de niñas, niños y adolescentes.
Objetivo General:	3.7.A	Fortalecer y difundir políticas públicas a fin de asegurar que los derechos de las niñas, niños y adolescentes les brinden la seguridad de estar protegidos en su desarrollo dentro del municipio.
Acción Estratégica:	3.7.A.9.	Brindar atención a niñas, niños y adolescentes que se encuentren en una situación de vulnerabilidad.

Datos de Identificación del Indicador				
Nombre de la Actividad	C.3. Colaborar con las instituciones educativas de Pachuca.			
Nombre del Indicador:	I.3.1. Porcentaje de instituciones educativas atendidas.			
Definición del indicador:	Participación con instituciones educativas.			
Tipo de Indicador:	Estratégico	X	Gestión	
Dimensión a Medir:	Eficacia	X	Eficiencia	
	Calidad		Economía	
Sentido del indicador:	Ascendente	X	Descendente	

Datos del Indicador				
Fórmula:	$PIEV=(NIEV/NIEP)*100$			
Variables:	PIEV=Porcentaje de Instituciones Educativas Visitadas. NIEV=Número de Instituciones Educativas Visitadas. NIEP=Número de Instituciones Educativas Programadas.			
Unidad de medida (variables):	Instituciones educativas.			
Medios de verificación:	Oficios de solicitud.			
Unidad de medida del resultado:	Porcentaje.			
Frecuencia de medición:	Trimestral	Período de cumplimiento:	Anual	
SemafORIZACIÓN:	Verde:	>66.66	Línea base:	0
	Amarillo:	<66.66	Meta:	100%
	Rojo:	<33.33		

Elaboró
C. Aranza Abigail Paz Pérez
Jefa del Departamento de Vinculación y Participación Juvenil

Revisó
L.A.G.P. Rafael Aguilar Rivera
Coordinador de Atención a la Juventud

Autorizó
I.T.I. Karen Betzerra Roque Rodríguez
Directora General



Ficha de Indicador Actividad 2023

Datos del Programa		
Secretaría o Instituto a cargo:	1400	Instituto Municipal para la Juventud de Pachuca de Soto.
Unidad responsable:	1400	Instituto Municipal para la Juventud de Pachuca de Soto.
Programa:	IJ01	Educación y Salud Sexual Integral para Adolescentes.
Definición del Programa:	Prevenir y reducir la tasa de fecundidad reflejada en el embarazo no planeado de la población adolescente del municipio de Pachuca de Soto, reconociendo la importancia que tiene el cuidado de la salud sexual y reproductiva, a través de campañas, jornadas de salud	
Beneficiarios del Programa:	39994	Población pachuqueña adolescente entre 12 y 19 años de edad.
Alineación al PMD, Eje:	3	Pachuca con bienestar social, humano, igualitario y con valores.
Objetivo Estratégico:	3.7	Desarrollo y protección de niñas, niños y adolescentes.
Objetivo General:	3.7.A	Fortalecer y difundir políticas públicas a fin de asegurar que los derechos de las niñas, niños y adolescentes les brinden la seguridad de estar protegidos en su desarrollo dentro del municipio.
Acción Estratégica:	3.7.A.9.	Brindar atención a niñas, niños y adolescentes que se encuentren en una situación de vulnerabilidad.

Datos de Identificación del Indicador				
Nombre de la Actividad	C.3. Colaborar con las instituciones educativas de Pachuca.			
Nombre del Indicador:	Porcentaje de Pláticas, Talleres y Conferencias sobre Prevención del Embarazo .			
Definición del indicador:	Pláticas, talleres y conferencias sobre prevención del embarazo impartidos.			
Tipo de Indicador:	Estratégico		Gestión	X
Dimensión a Medir:	Eficacia	X	Eficiencia	
	Calidad		Economía	
Sentido del indicador:	Ascendente	X	Descendente	

Datos del Indicador					
Fórmula:	$PPTCPE = (NPTCPEP / NPTCPEP) * 100$				
Variables:	PPTCPE=Porcentaje de Pláticas, Talleres y Conferencias sobre Prevención del Embarazo. NPTCPEP= Número de Pláticas, Talleres y Conferencias sobre Prevención del Embarazo Pr NPTCPEP= Número de Pláticas, Talleres y Conferencias sobre Prevención del Embarazo Re				
Unidad de medida (variables):	Platicas, talleres conferencias.				
Medios de verificación:	Evidencia fotográfica, lista de asistencia .				
Unidad de medida del resultado:	Porcentaje.				
Frecuencia de medición:	Trimestral		Período de cumplimiento:	Anual	
Semaforización:	Verde:	>66.66	Línea base:	0	
	Amarillo:	<66.66		Meta:	100%
	Rojo:	<33.33			

Elaboró
C. Arezta Abigail Pérez Pérez
Jefa del Departamento de Vinculación y Participación Juvenil

Revisó
L.A.G.P. Rafael Aguilar Rivera
Coordinador de Atención a la Juventud

Autorizó
L.I. Karen Berzava Rodas Rodríguez
Directora General





Presidencia Municipal de Pachuca de Soto
Secretaría de Planeación y Evaluación

Formato de Calendarización por Programa 2023

Entidad o Instituto a cargo:	1400	Instituto Municipal para la Juventud de Pachuca de Soto.
Responsable:	1400	Instituto Municipal para la Juventud de Pachuca de Soto.
Código del Programa:	1J01	Educación y Salud Sexual Integral para Adolescentes.
Descripción del Programa:	Prevenir y reducir la tasa de fecundidad reflejada en el embarazo no planeado de la población adolescente del municipio de Pachuca de Soto, reconociendo la importancia que tiene el cuidado de la salud sexual y reproductiva, a través de campañas, jornadas de salud, charlas, pláticas, talleres, consejerías, entrega de métodos anti fecundativos, atención psicológica entre otros.	
Beneficiarios del Programa:	39994	Población pachuqueña adolescente entre 12 y 19 años de edad.

Presupuesto asignado por Programa: \$ 633,025.00

Calendarización de las Metas Anuales, Avance Programado

Objetivos	Nombre del indicador	Unidad de medida	Enero	Febrero	Marzo	Abril	Mayo	Junio	Julio	Agosto	Septiembre	Octubre	Noviembre	Diciembre	Acumulado
Prevenir y reducir la alta tasa de fecundidad reflejada en el embarazo no planeado de la población adolescente del municipio de Pachuca de Soto.	Índice de embarazos en adolescentes en el Municipio de Pachuca de Soto Hidalgo	Porcentaje de embarazos	0	0	0	0	0	0	0	0	0	0	0	100%	100%
Prevenir y reducir la tasa de fecundidad reflejada en el embarazo no planeado de la población adolescente del municipio de Pachuca de Soto, reconociendo la importancia que tiene el cuidado de la salud sexual y reproductiva, a través de campañas, jornadas de salud, charlas, pláticas, talleres, consejerías, entrega de métodos anti fecundativos, atención psicológica entre otros.	Tasa de adolescentes beneficiados	Porcentaje de atención	0	0	0	0	0	0	0	0	0	0	0	100%	100%
Suficientes jornadas sobre salud sexual y reproductiva.	I.1.1. Porcentaje de jornadas sobre salud sexual y reproductiva en ruta de colonias y barrios.	Colonias	2.9%	5.7%	5.7%	5.7%	5.7%	5.7%	5.7%	5.7%	5.7%	11.4%	14.3%	11.4%	100%
	I.1.2. Porcentaje de métodos hormonales, permanentes y de barrera, brindados en ruta de colonias, barrios e instituciones educativas.	Métodos Anti Fecundativos	0.0%	0.0%	0.0%	7.1%	7.1%	7.1%	14.3%	14.3%	14.3%	14.3%	14.3%	7.1%	100%

	Realizar jornadas sobre salud sexual y reproductiva en ruta de colonias y barrios que lo solicitan.	Número de jornadas sobre salud sexual en ruta de colonias y barrios.	Jornadas de Salud	1	2	2	2	2	2	5	5	4	4	2	36
1.1.	Brindar gratuitamente métodos hormonales, permanentes y de barrera, en ruta de colonias, barrios e instituciones educativas.	Número de adolescentes atendidos en las jornadas sobre salud sexual, en ruta de colonias, barrios e instituciones educativas.	Adolescentes Atendidos	14	14	17	17	16	108	100	100	100	100	100	700
1.	Brindar terapia psicológica para adolescentes.	Número de terapias psicológicas para adolescentes brindadas.	Terapia Psicológica	0	0	30	30	40	65	65	40	40	40	25	400
2.	Brindar consultorias sobre salud sexual.	Número de adolescentes atendidos en consultorias sobre salud sexual.	Adolescentes Atendidos	0	0	12	12	12	30	30	30	28	28	12	194
1.	Vinculación con las Instituciones de Municipio de Pachuca.	Número de oficinas de solicitud.	Oficios de Solicitud	1	2	3	4	4	4	4	4	4	2	1	36
1.	Implementar talleres, campañas y pláticas en las Instituciones educativas acerca de embarazo no planeado e infecciones de Transmisión Sexual.	Número talleres, campañas, jornadas, pláticas atendidas.	Número de Talleres	1	2	3	4	4	4	4	4	3	3	1	36

Elaboró
C. Aranza Abigail Paz Pérez
 Juvenil

Revisó
L.A.G.P. Rafael Aguilar Rivera
 Coordinador de Atención a la Juventud



Autorizó
I.T.I. Karen Betzayra Roque Rodríguez
 Directora General