



Secretaría de Planeación y Evaluación  
Dirección de Planeación, Evaluación y Proyectos Estratégicos

Matriz de Indicadores para Resultados 2022

## Diagnóstico del Problema

### Datos del Proyecto

Secretaría o Instituto a cargo:	1400	Instituto Municipal para la Juventud
Unidad responsable de la elaboración:	1400	Instituto Municipal para la Juventud
Proyecto:	IMJ01	Salud Sexual Integral para Adolescentes

### INDICADORES DE REFERENCIA

En el estado de Hidalgo la población juvenil de 12 a 29 años representa una población sexualmente activa, enfrentado componentes de gran trascendencia que en la mayoría de los casos han acontecido sin información y orientación dando como resultado embarazos no planeados e infecciones de transmisión sexual trayendo consigo nuevos riesgos que aumentan la vulnerabilidad, la inestabilidad del tejido social y el bienestar de la población. los embarazos en la adolescencia son mas probables en comunidades pobres, poco instruidas y rurales. En el primer semestre del 2021 en el Estado de Hidalgo se registraron 2,931 nacimientos en mujeres adolescentes de 10 a 19 de edad siendo el municipio de Pachuca de Soto, siendo uno de los municipios registrado con mayores embarazos en adolescentes con un porcentaje del 30% en relación al total registrado en el Estado de Hidalgo segun datos proporcionados por la Secretaria de Salud del Estado de Hidalgo.

### POBLACION O AREA DE ENFOQUE POTENCIAL

Al respecto de la población entre 10 y 29 años, lo que representa el 34.69% de la población total del Municipio de Pachuca de Soto. Fuente INEGI 2020

### POBLACION O AREA DE ENFOQUE OBJETIVO

Población joven de 12 a 19 años con un total de 600 personas.

### DEFINICION DEL PROBLEMA

La población de Pachuca ocupa el primer lugar de embarazos en adolescente.

### PROPUESTA DE INTERVENCIÓN

Brindar los servicios de prevención de embarazo en adolescentes a través de orientación sexual, charlas, pláticas, talleres y entrega de métodos antifecondativos. Para dar un cumplimiento se requiere de un monto de \$661,600.00 pesos

### IDENTIFICACIÓN DE RIESGOS ASOCIADOS A LA EJECUCIÓN DEL PROYECTO

La pandemia por el virus SAR-COV2 y la captación de fondos.

\*ÁREAS DE ENFOQUE: Se hace referencia a un área geográfica por no poder definir como poblaciones.

Elaboró

Psic. Bertha Azalia Castillo Hernandez

Revisó

L.A.G.P. Rafael Aguilar Rivera

Autorizo  
I.T.I. Karen Betzayra Roque  
Rodriguez



**Secretaría de Planeación y Evaluación**  
 Dirección de Planeación, Evaluación y Proyectos Estratégicos

**Árbol de Problemas**

Secretaría o Instituto a cargo:	1400	Instituto Municipal para la Juventud
Unidad responsable de la	1400	Instituto Municipal para la Juventud
Proyecto:	IMJ01	Salud Sexual Integral para Adolescentes

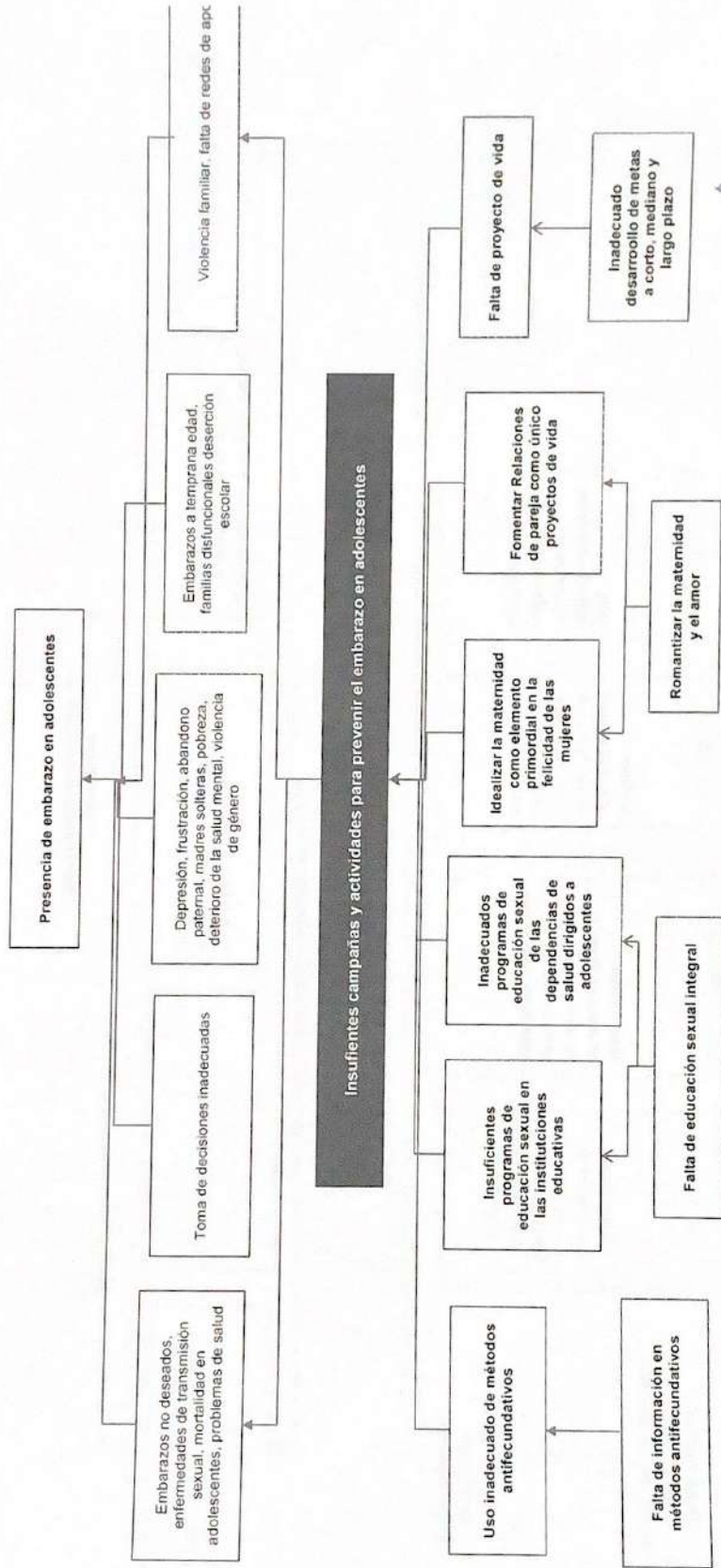

Elaboró  
 Psic. Bertha Azalia Castillo Hernandez

Revisó  
 L.A.G.P. Rafael Aguilar Rivera

Aprobó  
 I.T.I. Karen Betzavra Roque Rodriguez



**Secretaría de Planeación y Evaluación**  
**Dirección de Planeación, Evaluación y Proyectos Estratégicos**

**Árbol de Objetivos**

Secretaría o Instituto a cargo:	1400	Instituto Municipal para la Juventud
Unidad responsable de la	1400	Instituto Municipal para la Juventud
Proyecto:	IMJ01	Salud Sexual Integral para Adolescentes

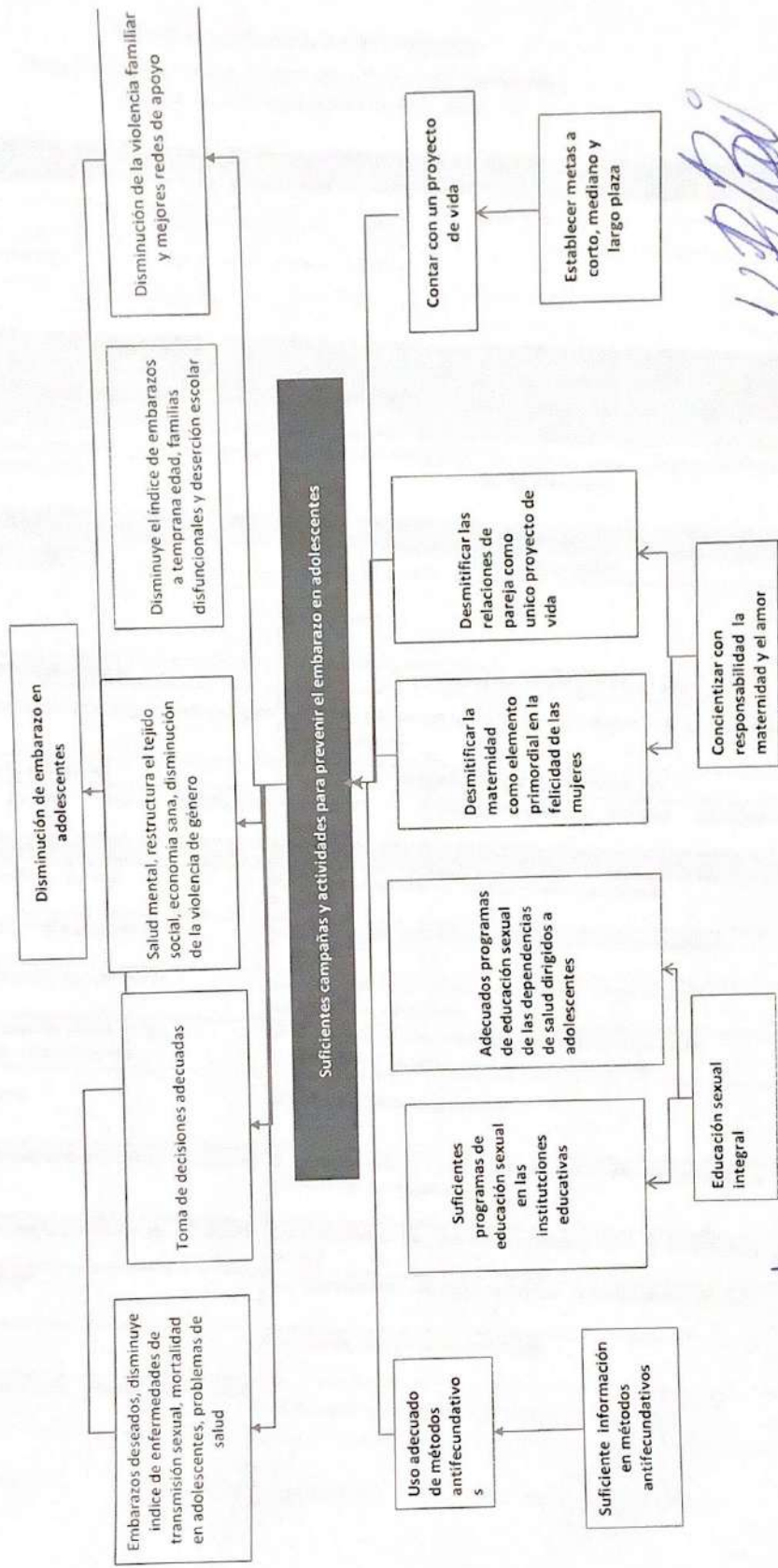

Elaboró  
 Psic. Bertha Axalia Castillo-Hernández

Revisó  
 L.A.G.P. Daniel Aguilar Rivera

Autógrafa  
 I.T.I. Karen Betzayra Roque Rodríguez



**Secretaría de Planeación y Evaluación**  
**Dirección de Planeación, Evaluación y Proyectos Estratégicos**  
**Matriz de Indicadores para Resultados 2022**

**Estructura Analítica del Programa Presupuestario**

Secretaría o Instituto a cargo:	1400	Instituto Municipal para la Juventud
Unidad responsable de la elaboración:	1400	Instituto Municipal para la Juventud
Proyecto:	IMJ01	Salud Sexual Integral para Adolescentes

<b>Problemática (Proviene del árbol del problema)</b>	<b>Solución (Proviene del árbol del objetivo)</b>
<b>Efectos</b>	<b>Fines</b>
Insuficientes campañas y actividades para prevenir el embarazo en adolescentes	Suficientes campañas y actividades para prevenir el embarazo en adolescentes
<b>Problema</b>	<b>Objetivo</b>
<b>Población objetivo</b>	<b>Población objetivo</b>
600 jóvenes	600 jóvenes
<b>Descripción del problema</b>	<b>Descripción del resultado esperado</b>
Las y los adolescentes de Pachuca reciben insuficiente atención en salud sexual	Las y los adolescentes de Pachuca reciben suficiente atención en salud sexual
<b>Magnitud (Línea base)</b>	<b>Magnitud (Resultado esperado)</b>
Educación y orientación sexual. Atención psicológica. Campañas.	Educación y orientación sexual. Atención psicológica. Campañas.
<b>Causas</b>	<b>Medios</b>
Uso inadecuado de métodos antifecondativos	C.1. Uso adecuado de métodos antifecondativos
Falta de información en métodos antifecondativos	A.1. Suficiente información en métodos antifecondativos
Insuficientes programas de educación sexual en las instituciones educativas	C.2. Suficientes programas de educación sexual en las instituciones educativas
Inadecuados programas de educación sexual de las dependencias de salud dirigidos a adolescentes	A.1. Adecuados programas de educación sexual de las dependencias de salud dirigidos a adolescentes
Falta de educación sexual integral	A.2. Educación sexual integral
Idealizar la maternidad como elemento primordial en la felicidad de las mujeres	C.3. Desmitificar la maternidad como elemento primordial en la felicidad de las mujeres
Idealizar la maternidad como elemento primordial en la felicidad de las mujeres	A.1. Desmitificar las relaciones de pareja como único proyecto de vida
Romantizar la maternidad y el amor	A.2. Concientizar con responsabilidad la maternidad y el amor
Falta de proyecto de vida	C.4. Contar con un proyecto de vida
Inadecuado desarrollo de metas a corto, mediano y largo plazo	A.1. Establecer metas a corto, mediano y largo plazo

Elaboró  
**Psic. Bertha Azalia Castillo Hernández**

Revisó  
**L.A.G.P. Rafael Aguilar Rivera**

Autorizó  
**I.T.I. Karen Betzavira Roque Rodríguez**

**Matriz de Indicadores para Resultados 2022**

Datos del Proyecto							
Secretaría o Instituto a cargo:	Instituto Municipal para la Juventud						
Unidad responsable de la elaboración:	Instituto Municipal para la Juventud						
Nombre del Proyecto:	Salud Sexual Integral para Adolescentes						
Definición del Proyecto:	Proporcionar un programa que brinde mejores atenciones en materia de salud sexual y permita un correcto desarrollo integral en las y los adolescentes						
Beneficiarios del Proyecto:	Las y los jóvenes de 12 a 19 años del Municipio de Pachuca de Soto						
Alineación al PMD, Eje:	Con bienestar social, humano igualitaria y con valores						
Objetivo Estratégico:	Desarrollo e impulsar políticas públicas a favor de los jóvenes para otorgarles las herramientas necesarias en educación, salud y participación social						
Objetivo General:	Juventud y deporte						
Acción Estratégica:	Implementar programas de prevención del embarazo y enfermedades de transmisión sexual en jóvenes y adolescentes, servicios para la mejora en la salud integral para los jóvenes						
Objetivo de los ODS:	3 						
Meta del Objetivo:	Garantizar una vida sana y promover el bienestar de todos y todas las edades De aquí a 2030, garantizar el acceso universal a los servicios de salud sexual y reproductiva, incluidos los de planificación familiar, información y educación, y la integración de la salud reproductiva en las estrategias y los programas nacionales						
Módulo de la GDM:	Desarrollo Social						
Indicador:	Acciones orientadas a la Juventud.						
Alineación transversal:	<table border="1"> <tr> <td>Perspectiva de Género</td> <td>A 2 Brindar atención psicológica y/o orientación vocacional en adolescentes</td> <td>SIPPINNA:</td> <td>C 3 Colaborar con las instituciones educativas de Pachuca</td> <td>Innovación</td> <td>C 1. Unidad Móvil para la Juventud Pachuca</td> </tr> </table>	Perspectiva de Género	A 2 Brindar atención psicológica y/o orientación vocacional en adolescentes	SIPPINNA:	C 3 Colaborar con las instituciones educativas de Pachuca	Innovación	C 1. Unidad Móvil para la Juventud Pachuca
Perspectiva de Género	A 2 Brindar atención psicológica y/o orientación vocacional en adolescentes	SIPPINNA:	C 3 Colaborar con las instituciones educativas de Pachuca	Innovación	C 1. Unidad Móvil para la Juventud Pachuca		

Elaboró  
Psic. Bertha Azalia Castillo Hernández



Revisó  
L.A.G.P. Rafael Aguilar Rivera



Autorizó  
I.T.I. Karen Betzyra Rogde Rodríguez





**Secretaría de Planeación y Evaluación**  
 Dirección de Planeación, Evaluación y Proyectos Estratégicos

**Matriz de Indicadores para Resultados 2022**

Datos del Proyecto	
Secretaría o Instituto a cargo:	Instituto Municipal para la Juventud
Unidad responsable de la	Instituto Municipal para la Juventud
Nombre del Proyecto:	Salud Sexual Integral para Adolescentes

Matriz de Indicadores para Resultados					
Nivel	Objetivos	Indicadores	Fuentes de información	Medios de verificación	Supuestos
<b>Fin</b>	Contribuir a la implementación de programas que brinden mejor atención en materia de sexual integral	Número de Adolescentes beneficiados	Archivo de información del Instituto Municipal para la Juventud Pachuca	Lista de beneficiados y evidencia fotográfica	Falta de participación de las y los adolescentes
<b>Propósito</b>	Que adolescentes de Pachuca cuenten con una adecuada atención en salud sexual integral	Número de Adolescentes beneficiados	Archivo de información del Instituto Municipal para la Juventud Pachuca	Lista de beneficiados y evidencia fotográfica	Falta de acceso a los servicios de salud sexual integral
<b>Componentes</b>	C.1 Unidad Móvil para la Juventud Pachuca	Número de colonias y barrios visitados por la unidad móvil	Archivos de información	Evidencia Fotográfica, lista de asistencias y lista de registros brindados	Falta de participación de la ciudadanía de las colonias y barrios
<b>Componentes</b>	C.2 Atención Psicológica y Vocacional	Número de adolescentes atendidos	Archivos de información	Registro de asistencia, expedientes, evidencia fotográfica	Falta de asistencia de las y los adolescentes
<b>Componentes</b>	C.3 Colaborar con las instituciones educativas de Pachuca	Número de pláticas, talleres, jornadas y campañas realizadas	Archivos de información	Oficios, evidencia fotográfica, lista de asistencia de beneficiados	Falta de vinculación con directivos de instituciones
<b>Actividades</b>	A.1 Identificar y atender a las colonias con mayor índice de riesgo de embarazo en adolescentes	Número de colonias con mayor índice de embarazo	Archivos de información del Instituto Municipal para la Juventud Pachuca	Estadísticas Municipales	Falta de estadísticas Municipales
<b>Actividades</b>	A.2 Colocar semanalmente la Unidad Móvil para la Juventud Pachuca en la colonia asignada y brindar servicios	Número de colonias atendidas, número de beneficiados, número de servicios otorgados	Archivos de información del Instituto Municipal para la Juventud Pachuca	Evidencia Fotográfica, lista de asistencias y lista de servicios brindados	Falta de apertura en las colonias de Pachuca
<b>Actividades</b>	A.1. Solicitud de atención psicológica y/o vocacional en adolescentes	Número de adolescentes que solicitan atención psicológica y/o vocacional	Archivos de información del Instituto Municipal para la Juventud Pachuca	Mensajes de WhatsApp de solicitud	Falta de interés de las y los adolescentes

4 1 2



**Secretaría de Planeación y Evaluación**  
**Dirección de Planeación, Evaluación y Proyectos Estratégicos**

**Matriz de Indicadores para Resultados 2022**

Actividades	A.2. Brindar atención psicológica y/o orientación vocacional en adolescentes	Numero de adolescentes atendidos en psicología y/o orientación vocacional	Archivos de información del Instituto Municipal para la Juventud Pachuca	Registro de asistencia, expedientes, evidencia fotográfica	Falta de interés de las y los adolescentes
<b>Actividades</b>	A.1 Vinculación con las Instituciones de Municipio de Pachuca	Numero de oficinas de vinculación	Archivos de información del Instituto Municipal para la Juventud Pachuca	Oficios de vinculación	Rechazo de las Instituciones educativas
<b>Actividades</b>	A.2 Implementar talleres, campañas, jornadas educativas en las Instituciones educativas	Numero talleres, campañas, jornadas pláticas atendidas	Archivos de información del Instituto Municipal para la Juventud Pachuca	Lista de beneficiados y evidencia fotográfica	Falta de interés de las y los adolescentes

C3

Elaboró  
**Psic. Bertha Azalia Castillo Hernandez**

Revisó  
**L.A.G.P. Rafael Aguilar Rivera**

Autorizó  
**I.T.I. Karen Betraya Roque Rodríguez**



**Secretaría de Planeación y Evaluación**  
**Dirección de Planeación, Evaluación y Proyectos Estratégicos**

**Ficha de Indicador**

Datos del Proyecto		
Secretaría o Instituto a cargo:	1400	Instituto Municipal para la Juventud
Unidad responsable de la elaboración:	1400	Instituto Municipal para la Juventud
Proyecto:	IMJ01	Salud Sexual Integral para Adolescentes
Definición del Proyecto:	Proporcionar un programa que brinde mejores atenciones en materia de salud sexual y permita un correcto desarrollo integral en las y los adolescentes	
Beneficiarios del Proyecto:	0	Adolescentes de 12 a 19 años del Municipio de Pachuca de soto
Alineación al PMD, Eje:	3	Con bienestar social, humano igualitaria y con valores.
Objetivo Estratégico:	3.5	Desarrollo e impulsar políticas públicas a favor de los jóvenes para otorgarles las herramientas necesarias en educación, salud y participación social
Objetivo General:	3.1.A	Juventud y deporte.
Acción Estratégica:	3.5 A	Implementar programas de prevención del embarazo y enfermedades de transmisión sexual en jóvenes y adolescentes, servicios para la mejora en la salud integral para los jóvenes.

Datos de Identificación del Indicador				
Nombre del Componente:	C.1. Unidad Móvil para la Juventud Pachuca			
Nombre del Indicador:	Número de colonias y barrios visitados por la unidad móvil			
Tipo de Indicador:	<b>Estratégico</b>		<b>Gestión</b>	X
Dimensión a Medir:	<b>Eficacia</b>	X	<b>Eficiencia</b>	
	<b>Calidad</b>		<b>Economía</b>	

Datos del Indicador			
Fórmula:	$NCBV = (NCI / NCA) * 100$		
Variables:	NCBV= Número de Barrios y Colonias Visitados NCI= Número de Colonias Identificadas NCA= Número de colonias atendidas		
Unidad de medida (variables):	Colonias		
Medios de verificación:	Evidencia Fotográfica, lista de asistencias y lista de registros brindados		
Unidad de medida del resultado:	Porcentaje		
Frecuencia de medición:	Trimestral	<b>Período de cumplimiento:</b>	Anual
Semafización:	<b>Verde:</b>	>66.66	<b>Línea base:</b>
	<b>Amarillo:</b>	<66.66	
	<b>Rojo:</b>	<33.33	
			36

Elaboró  
 Psic. Bertha Azalia Castillo Hernandez

Revisó  
 L.A.G.P. Rafael Aguilar Rivera

Autorizó  
 I.T.I. Karen Betzerra Roque Rodriguez



**Ficha de Indicador**

Datos del Proyecto		
Secretaría o Instituto a cargo:	1400	Instituto Municipal para la Juventud
Unidad responsable de la elaboración:	1400	Instituto Municipal para la Juventud
Proyecto:	IMJ01	Salud Sexual Integral para Adolescentes
Definición del Proyecto:	Proporcionar un programa que brinde mejores atenciones en materia de salud sexual y permita un correcto desarrollo integral en las y los adolescentes	
Beneficiarios del Proyecto:	0	Las y los jóvenes de 12 a 19 años del Municipio de Pachuca de Soto.
Alineación al PMD, Eje:	3	Con bienestar social, humano igualitaria y con valores.
Objetivo Estratégico:	3.5	Desarrollo e impulsar políticas públicas a favor de los jóvenes para otorgarles las herramientas necesarias en educación, salud y participación social
Objetivo General:	3.1.A	Juventud y deporte.
Acción Estratégica:	3.5.A	Implementar programas de prevención del embarazo y enfermedades de transmisión sexual en jóvenes y adolescentes, servicios para la mejora en la salud integral para los jóvenes.

Datos de Identificación del Indicador				
Nombre del Componente:	C.2. Atención psicológica y Vocacional			
Nombre del Indicador:	Número de adolescentes atendidos			
Tipo de Indicador:	<b>Estratégico</b>		<b>Gestión</b>	
Dimensión a Medir:	<b>Eficacia</b>	X	<b>Eficiencia</b>	X
	<b>Calidad</b>		<b>Economía</b>	

Datos del Indicador			
Fórmula:	$NAA = (NSR / NAA) * 100$		
Variables:	NAA= Número de Adolescentes Atendidos NSE= Número de Solicitudes Recibidas NAA= Número de Adolescentes Asistidos		
Unidad de medida (variables):	Adolescentes		
Medios de verificación:	Mensajes de WhatsApp de solicitud, Registro de asistencia, expedientes, evidencia fotográfica		
Unidad de medida del resultado:	Porcentaje		
Frecuencia de medición:	Trime	Período de cumplimiento:	Anual
Semafización:	Verde:	>66.66	Línea base:
	Amarillo:	<66.66	
	Rojo:	<33.33	
			600

Elaboró  
Psic. Bertha Azalia Castillo Hernandez

Revisó  
L.A.G.P. Rafael Aguilar Rivera

Autoriza  
I.T.I. Karen Betzayra Roque Rodriguez



**Secretaría de Planeación y Evaluación**  
Dirección de Planeación, Evaluación y Proyectos Estratégicos

**Ficha de Indicador**

Datos del Proyecto		
Secretaría o Instituto a cargo:	0	0
Unidad responsable de la elaboración:	0	1400
Proyecto:	0	1400
Definición del Proyecto:	0	
Beneficiarios del Proyecto:	0	Proporcionar un programa que brinde mejores atenciones en materia de salud sexual y permita un correcto desarrollo integral en las y los
Alineación al PMD, Eje:	0	0
Objetivo Estratégico:	0	3
Objetivo General:	0	3.5
Acción Estratégica:	0	3.1.A

Datos de Identificación del Indicador			
Nombre del Componente:	C.3. Colaborar con las instituciones educativas de Pachuca		
Nombre del Indicador:	Número de pláticas, talleres, jornadas y campañas realizadas		
Tipo de Indicador:	<b>Estratégico</b>		<b>Gestión</b>
			X
Dimensión a Medir:	<b>Eficacia</b>	X	<b>Eficiencia</b>
	<b>Calidad</b>		<b>Economía</b>

Datos del Indicador			
Fórmula:	$PTJC = (NPTJCR / NPTJJP) * 100$		
Variables:	PTJC= Pláticas, talleres, jornadas y campañas NPTJCR= Número de pláticas, talleres, jornadas y campañas realizadas NPTJJP= Número de pláticas, talleres, jornadas y campañas programadas		
Unidad de medida (variables):	pláticas, talleres, jornadas y campañas realizadas		
Medios de verificación:	Oficios de vinculación, Lista de beneficiados y evidencia fotográfica		
Unidad de medida del resultado:	Porcentaje		
Frecuencia de medición:	Trimestral	Periodo de cumplimiento:	Anual
Semaforización:	Verde:	>66.66	Linea base: 10
	Amarillo:	<66.66	
	Rojo:	<33.33	

Elaboró  
Psic. Bertha Azalia Castillo Hernandez

Revisó  
L.A.G.P. Rafael Aguilar Rivera

Autorizo  
I.T.I. Karen Betzayra Roque Rodriguez



**Secretaría de Planeación y Evaluación  
Dirección de Planeación, Evaluación y Proyectos Estratégicos**

**Formato de Calendarización por Proyecto 2022**

Secretaría o Instituto a cargo:	1400	Instituto Municipal para la Juventud
Unidad responsable de la elaboración:	1400	Instituto Municipal para la Juventud
Proyecto:	IMJ01	Salud Sexual Integral para Adolescentes
Definición del Proyecto:		
Beneficiarios del Proyecto:	0	Salud Sexual Integral para Adolescentes

Presupuesto asignado por proyecto:

**Calendarización de las Metas Anuales, Avance Programado**

Componentes (Bienes / Servicios)	Nombre del Indicador	Unidad de medida	Enero	Febrero	Marzo	Abril	Mayo	Junio	Julio	Agosto	Septiembre	Octubre	Noviembre	Diciembre	Acumulado
C.1. Unidad Móvil para la Juventud Pachuca	Número de colonias y barrios visitados por la unidad móvil	Colonias	3	3	3	3	3	3	3	3	4	3	4	1	36
C.2. Atención Psicológica y Vocacional	Número de pláticas a adolescentes atendidas	Adolescentes	50	50	60	60	60	60	60	30	50	50	50	20	600
C.3. Colaborar con las instituciones educativas de Pachuca	Número de pláticas, talleres, jornadas y compañías realizadas	pláticas, talleres y jornadas y compañías realizadas	0	1	1	1	1	1	1	1	1	1	1	0	10

Elaboró:  
**Psic. Bertha Aljolia Castillo Hernandez**



Revisó:  
**L.A.G.P. Isabel Aguilar Rivera**



Aprobó:  
**I.T.I. Karen Betancourt Roque Rodriguez**

