



Secretaría de Planeación y Evaluación
Dirección de Planeación, Evaluación y Proyectos Estratégicos

Matriz de Indicadores para Resultados 2021

Diagnóstico del Problema

Datos del Proyecto

Secretaría o Instituto a cargo:	1600	Instituto Municipal del Deporte del Municipio de Pachuca de Soto,
Unidad responsable de la elaboración:	1600	Dirección Ejecutiva
Proyecto:	ID01	En Bici Por Pachuca

INDICADORES DE REFERENCIA

Indicador elaborado por alguna Organización que sirva como modelo para contextualizar el problema u objetivo. Los beneficios de remplazar el uso del automóvil en trayectos menores a 8km, generaría ventajas tanto de calidad del aire y salud (la importancia de la reducción del uso de automóviles en México, estudio realizado por el Instituto de Políticas para el Transporte y el Desarrollo México y la Embajada Británica en México)

POBLACIÓN O ÁREA DE ENFOQUE POTENCIAL

Se refiere a la población total que enfrenta el problema o necesidad que justifica las acciones de política pública. (Identificación numérica) 314
331

POBLACIÓN O ÁREA DE ENFOQUE OBJETIVO

Se refiere a la población que un programa tiene capacidad para atender con respecto a la población potencial, y que cumple con los criterios de elegibilidad establecidos en su normatividad. (Identificación numérica) 5,000 niñas, niños, jóvenes, adultos, adultos mayores y discapacitados

DEFINICIÓN DEL PROBLEMA

Situación negativa + población afectada o potencial + características de la población afectada Deficiente el uso de vehículos No motorizados por niñas, niños, jóvenes, adultos, adultos mayores y discapacitados del Municipio de Pachuca

PROPUESTA DE INTERVENCIÓN

Explica brevemente la forma por la cual se pretende solucionar el problema y costo aproximado Se llevarán a cabo recorridos o paseos en bicicleta en barrios, colonias, escuelas, instituciones públicas y privadas, se realizara préstamo de bicicletas en unidades deportivas, colonias, escuelas para el fomento del uso de los vehículos no motorizados como medio de recreación y para hacer ejercicio y a través de los medios de comunicación escrita y digital se realizara la difusión y promoción del uso de vehículos no motorizados para mejorar el medio ambiente y calidad de vida.

IDENTIFICACIÓN DE RIEZGOS ASOCIADOS A LA EJECUCIÓN DEL PROYECTO

Pandemia por Covid-19 no permite realizar las actividades de manera presencial o con restricción del número de participantes para cumplir con los objetivos

*ÁREAS DE ENFOQUE: Se hace referencia a un área geográfica por no poder definir como poblaciones.

Elaboró

Prof. Miguel Ángel Ibarra Castañeda

Revisó

C. María de la luz Moctezuma Rodríguez

Autorizó

Prof. Miguel Ángel Ibarra Castañeda

Árbol de Problemas

Secretaría o Instituto a cargo:	1600	Instituto Municipal del Deporte del Municipio de Pachuca de Soto, Estado de Hidalgo
Unidad responsable de la	1600	Dirección Ejecutiva
Proyecto:	ID01	En Bici Por Pachuca

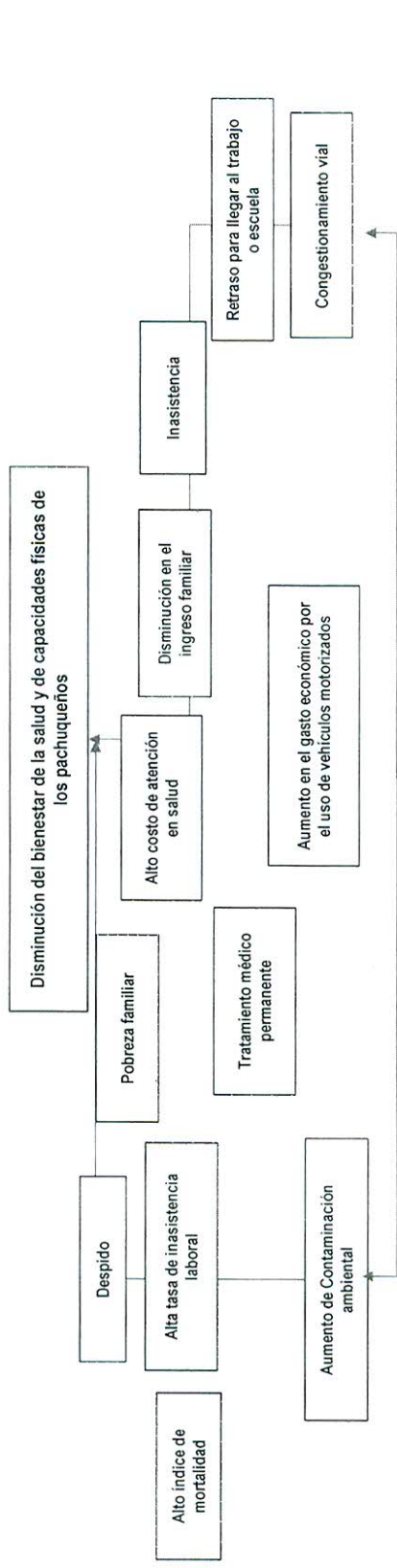

Deficiente el uso de vehículos No Motorizados por niñas, niños, jóvenes, adultos, adultos mayores y discapacitados del Municipio de Pachuca

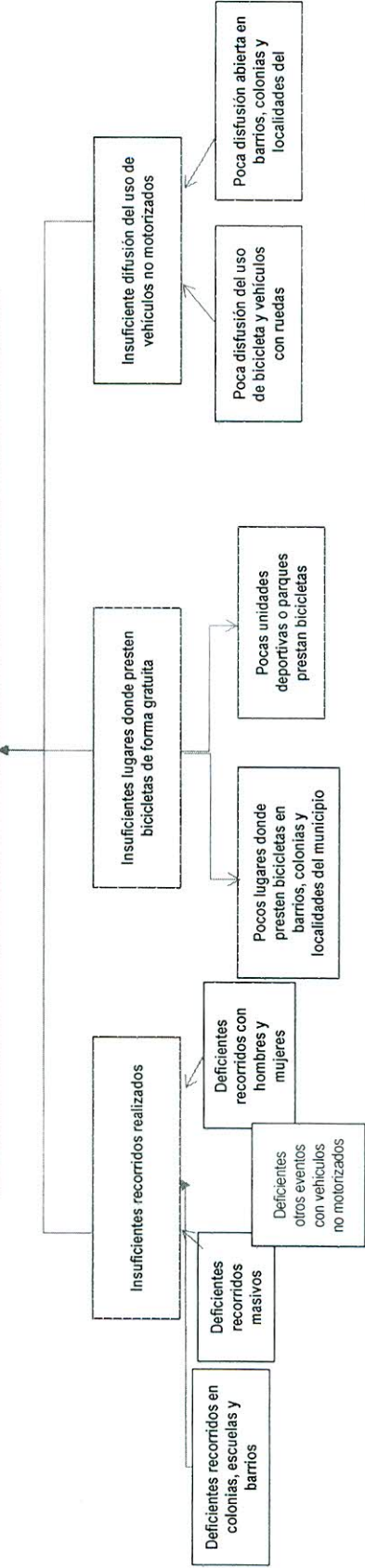

Elaboró

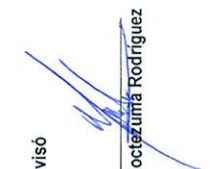
Prof. Miguel Ángel Ibarra Castañeda

Revisó

C. Maria de la Luz Moctezuma Rodríguez

Autorizó

Prof. Miguel Ángel Ibarra Castañeda

Secretaría de Planeación y Evaluación
 Dirección de Planeación, Evaluación y Proyectos Estratégicos

Arbol de Objetivos

Secretaría o Instituto a cargo:	1600	Instituto Municipal del Deporte del Municipio de Pachuca de Soto, Estado de Hidalgo
Unidad responsable de la	1600	Dirección Ejecutiva
Proyecto:	ID01	En Bici Por Pachuca

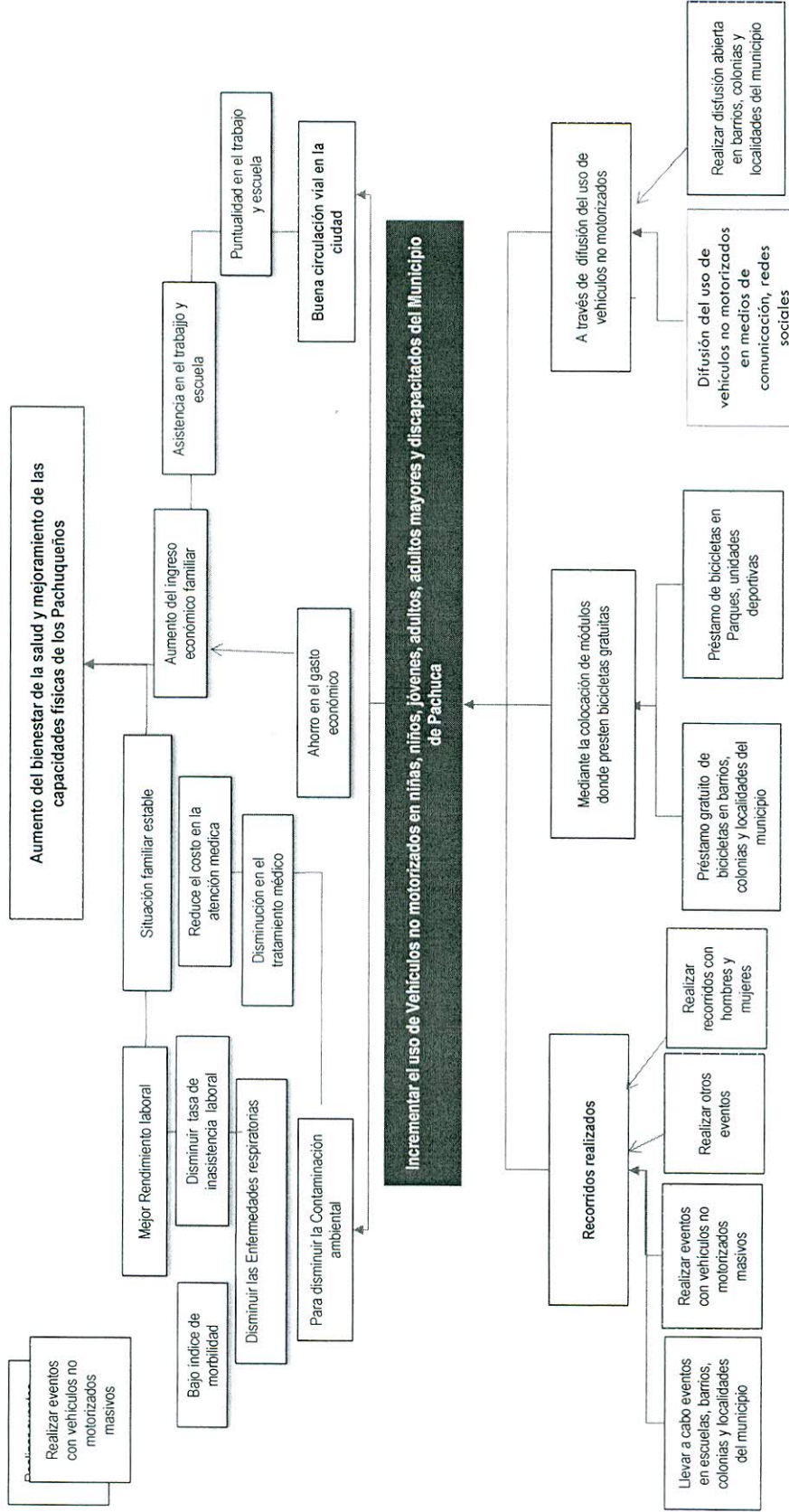

Elaboró

 Prof. Miguel Ángel Barra Castañeda

Revisó

 C. María de la Jaz Moctezuma Rodríguez

Autorizó

 Prof. Miguel Ángel Barra Castañeda

Estructura Analítica del Programa Presupuestario

Secretaría o Instituto a cargo:	1600	Instituto Municipal del Deporte del Municipio de Pachuca de Soto, Estado de Hidalgo
Unidad responsable de la elaboración:	1600	Dirección Ejecutiva
Proyecto:	ID01	En Bici Por Pachuca

Problemática (Proviene del árbol del problema)	Solución (Proviene del árbol del objetivo)
Efectos	Fines
Aumento de Contaminación ambiental Aumento en el gasto económico por el uso de vehículos motorizados Congestionamiento vial	Disminuir la Contaminación ambiental Ahorro en el gasto económico Buena circulación vial en la ciudad
Problema	Objetivo
Población objetivo	Población objetivo
Niñas, niños, jóvenes, adultos, adultos mayores y discapacitados	Niñas, niños, jóvenes, adultos, adultos mayores y discapacitados
Descripción del problema	Descripción del resultado esperado
Deficiente el uso de vehículos No motorizados en el Municipio de Pachuca	Incrementar el uso de vehículos No motorizados en el Municipio de Pachuca
Magnitud (Línea base)	Magnitud (Resultado esperado)
42	42
Causas	Medios
Insuficientes recorridos realizados	C.1. Recorridos realizados
Deficientes recorridos masivos	A.1. Calendarizar, convocar y realizar recorridos masivos
Deficientes recorridos en colonias, escuelas y barrios	A.2. Calendarizar, convocar y realizar recorridos en colonias, escuelas, barrios
Deficientes otros eventos con vehículos no motorizados	A.3. Realizar otros eventos
Deficientes recorridos con hombres y mujeres	A.4. Realización de recorridos con hombres y mujeres
Insuficientes lugares donde presten bicicletas de forma gratuita	C.2. Préstamo de bicicletas realizadas
Pocos lugares donde presten bicicletas en barrios, colonias y localidades del municipio	A.1. Calendarizar, convocar y realizar préstamo de bicicletas en barrio, colonias y localidades del Municipio.
Pocas unidades deportivas o parques prestan bicicletas	A.2. Calendarizar, convocar y realizar préstamo de bicicletas en parques y unidades deportivas.
Deficiente promoción de actividades deportivas, artísticas y culturales para las y los adolescentes evitando prácticas insalubres.	A.3. Promover actividades deportivas, artísticas y culturales para las y los adolescentes evitando prácticas insalubres. 1.6.1.
No hay difusión del uso de vehículos no motorizados	C.3. Difusión de publicaciones en redes sociales transmitidas.
Poca difusión del uso de bicicleta y vehículos con ruedas	A.1 Difusión de las actividades realizadas sobre el uso de la bicicleta y vehículos con ruedas.
Realizar difusión abierta en barrios, colonias y localidades del municipio	A.2 Promoción abierta a barrios, colonias y localidades del Municipio.

Elaboró



Prof. Miguel Ángel Ibarra Castañeda

Revisó



C. María de la luz Moctezuma Rodríguez

Autorizó



Prof. Miguel Ángel Ibarra Castañeda

Secretaría de Planeación y Evaluación
Dirección de Planeación, Evaluación y Proyectos Estratégicos

Matriz de Indicadores para Resultados 2021

Datos del Proyecto	
Secretaría o Instituto a cargo:	1600 Instituto Municipal del Deporte del Municipio de Pachuca de Soto, Estado de Hidalgo
Unidad responsable de la elaboración:	1600 Dirección Ejecutiva
Nombre del Proyecto:	ID01 En Bici Por Pachuca
Definición del Proyecto:	Es un programa que tiene la finalidad de fomentar el uso de vehículos no motorizados como medio de recreación, para realizar actividad física y mejorar la salud.
Beneficiarios del Proyecto:	314-331 Población del Municipio de Pachuca de Soto, Hidalgo
Alineación al PMD, Eje:	3 Pachuca con Bienestar Social, Humana, Igualitaria y con valores
Objetivo Estratégico:	3.5 Juventud y Deporte
Objetivo General:	3.5.B Acondicionar los espacios, así como difundir las políticas y lineamientos para las prácticas deportivas que permitan el desarrollo de los fundamentos técnicos, tácticos y psicológicos para cada deporte, así como involucrar a la población en la práctica de la actividad física para lograr la detección de talentos deportivos.
Acción Estratégica:	3.5.B.3 Desarrollar programas que fomenten la actividad física en busca de reducir altos índices de sobrepeso y obesidad entre la población.
Objetivo de los ODS:	3  3 SALUD Y BIENESTAR
Meta del Objetivo:	3.d Garantizar una vida sana y promover el bienestar de todos a todas las edades Reforzar la capacidad de todos los países, en particular los países en desarrollo, en materia de alerta temprana, reducción de riesgos y gestión de los riesgos para la salud nacional y mundial
Modulo de la GDM:	6 Desarrollo Social
Indicador:	6.6 Deporte y Recreación
Alineación transversal:	Perspectiva de Género C.1.A.4. SIPPINNA: C.2.A.3 Innovación
	Numero de componente y/o actividad Desarrollo Social

Elaboró 
Prof. Miguel Ángel Ibarra Castañeda

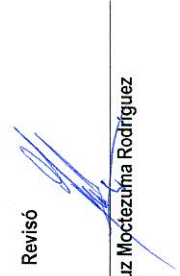
Revisó 
C. Maria de la Luz Moctezuma Rodriguez

Autorizó 
Prof. Miguel Ángel Ibarra Castañeda



Secretaría de Planeación y Evaluación
Dirección de Planeación, Evaluación y Proyectos Estratégicos

Matriz de Indicadores para Resultados 2021

Datos del Proyecto	
Secretaría o Instituto a cargo:	Instituto Municipal del Deporte del Municipio de Pachuca de Soto, Estado de Hidalgo
Unidad responsable de la	Dirección Ejecutiva
Nombre del Proyecto:	En Bici Por Pachuca

Matriz de Indicadores para Resultados					
Nivel	Objetivos	Indicadores	Fuentes de información	Medios de verificación	Supuestos
Fin	Contribuir a la salud de los pachuqueños mediante el uso de vehículos no motorizados.	Porcentaje de variación de pachuqueños que mejoran su salud con el uso de vehículos no motorizados.	Archivo de información del Instituto Municipal del Deporte.	Informes mensuales y anuales entregados por cada una de las unidades administrativas al director (eventos realizados).	Que exista una adecuada difusión del uso de vehículos no motorizados.
Propósito	Los pachuqueños utilizan los vehículos no motorizados como medio de recreación.	Porcentaje de variación de personas que utilizan vehículos no motorizados.	Archivo de información del Instituto Municipal del Deporte.	Informes mensuales y anuales entregados por cada una de las unidades administrativas.	Que los beneficiarios asistan regularmente a los recorridos.
Componentes	C.1. Recorridos realizados.	Porcentaje de variación de eventos con bicicletas realizados en el Municipio.	Archivo de información del Instituto Municipal del Deporte.	Informes mensuales y anuales entregados por cada una de las unidades administrativas.	Que exista personal capacitado, así como recursos materiales adecuados.
Componentes	C.2. Prestamos de bicicletas realizadas.	Porcentaje de variación de días que se realiza el préstamo de bicicletas.	Archivo de información del Instituto Municipal del Deporte.	Informes mensuales y anuales entregados por cada una de las unidades administrativas.	Que se cuente con una adecuada programación de las actividades.
Componentes	C.3. Difusión de publicaciones en redes sociales transmitidas.	Porcentaje de variación de la difusión de eventos realizados a través de los medios de comunicación.	Archivo de información del Instituto Municipal del Deporte.	Informes mensuales y anuales entregados por cada una de las unidades administrativas.	Que exista una adecuada difusión de los eventos del programa.

C1					
Actividades	Objetivos	Indicadores	Fuentes de información	Medios de verificación	Supuestos
A.1. Calendarizar, convocar y realizar recorridos masivos	Contribuir a la salud de los pachuqueños mediante el uso de vehículos no motorizados.	Porcentaje de variación de recorridos masivos realizados	Archivo de información del Instituto Municipal del Deporte.	Informes mensuales y anuales entregados por cada una de las unidades administrativas.	Que exista una adecuada difusión de los recorridos.
A.2. Calendarizar, convocar y realizar recorridos en colonias, escuelas, barrios	Contribuir a la salud de los pachuqueños mediante el uso de vehículos no motorizados.	Porcentaje de variación de recorridos realizados en colonias, escuelas y barrios del municipio	Archivo de información del Instituto Municipal del Deporte.	Informes mensuales y anuales entregados por cada una de las unidades administrativas.	Que exista una adecuada difusión de los recorridos.
A.3. Otras actividades deportivas. (Downhill y Free Style Slalom)	Contribuir a la salud de los pachuqueños mediante el uso de vehículos no motorizados.	Porcentaje de variación de otras actividades deportivas realizadas.	Archivo de información del Instituto Municipal del Deporte.	Informes mensuales y anuales entregados por cada una de las unidades administrativas.	Que los beneficiarios asistan regularmente a las actividades deportivas realizadas.
A.4. Realización de recorridos con hombres y mujeres	Contribuir a la salud de los pachuqueños mediante el uso de vehículos no motorizados.	Porcentaje de recorridos realizados	Archivo de información del Instituto Municipal del Deporte.	Informes mensuales y anuales entregados por cada una de las unidades administrativas.	Que exista una adecuada difusión de los recorridos.

Secretaría de Planeación y Evaluación
Dirección de Planeación, Evaluación y Proyectos Estratégicos

Matriz de Indicadores para Resultados 2021

C2

Actividades	A.1 Calendarizar, convocar y realizar préstamo de bicicletas en barrio, colonias y localidades del Municipio.	Porcentaje de variación de préstamo de bicicletas realizados en barrios, colonias y localidades del Municipio.	Archivo de información del Instituto Municipal del Deporte.	Informes mensuales y anuales entregados por cada una de las unidades administrativas.	Que se cuente con una adecuada programación de las actividades.
Actividades	A.2 Calendarizar, convocar y realizar préstamo de bicicletas en parques y unidades deportivas.	Porcentaje de variación de préstamo de bicicletas en parques y unidades deportivas realizados.	Archivo de información del Instituto Municipal del Deporte.	Informes mensuales y anuales entregados por cada una de las unidades administrativas.	Que se cuente con una adecuada programación de las actividades.
Actividades	A.3 Promover actividades deportivas, artísticas y culturales para las y los adolescentes evitando prácticas insalubres. 1.6.1.	Porcentaje de actividades promovidas.	Archivo de información del Instituto Municipal del Deporte.	Informes y evidencias fotográficas.	Que se cuente con una adecuada difusión de las actividades.

C3

Actividades	A.1 Difusión de las actividades realizadas sobre el uso de la bicicleta y vehículos con ruedas.	Porcentaje de variación de actividades informadas mediante redes sociales.	Archivo de información del Instituto Municipal del Deporte.	Informes mensuales y anuales entregados por cada una de las unidades administrativas.	Que exista una adecuada difusión de las actividades con vehículos no motorizados.
Actividades	A.2 Promoción abierta a barrios, colonias y localidades del Municipio.	Porcentaje de variación de actividades difundidas a través de volantes, lonas, radio y tv.	Archivo de información del Instituto Municipal del Deporte.	Informes mensuales y anuales entregados por cada una de las unidades administrativas.	Que exista una adecuada difusión de las actividades con vehículos no motorizados.

Elaboró

Revisó

Autorizó

Prof. Miguel Ángel Ibarra Castañeda

C. María de la Luz Moctezuma Rodríguez

Prof. Miguel Ángel Ibarra Castañeda

Ficha de Indicador

Datos del Proyecto		
Secretaría o Instituto a cargo:	1600	Instituto Municipal del Deporte del Municipio de Pachuca de Soto, Estado de Hidalgo
Unidad responsable de la elaboración:	1600	Dirección Ejecutiva
Proyecto:	ID01	En Bici Por Pachuca
Definición del Proyecto:	Es un programa que tiene la finalidad de fomentar el uso de vehículos no motorizados como medio de recreación, para realizar actividad física y mejorar la salud.	
Beneficiarios del Proyecto:	314 331	Población del Municipio de Pachuca de Soto, Hidalgo
Alineación al PMD, Eje:	3	Pachuca con Bienestar Social, Humana. Igualitaria y con valores
Objetivo Estratégico:	3.5	Juventud y Deporte
Objetivo General:	3.5.B	Acondicionar los espacios, así como difundir las políticas y lineamientos para las prácticas deportivas que permitan el desarrollo de los fundamentos técnicos, tácticos y psicológicos para cada deporte, así como involucrar a la población en la práctica de la actividad física para lograr la detección de talentos deportivos.
Acción Estratégica:	3.5.B.3	Desarrollar programas que fomenten la actividad física en busca de reducir altos índices de sobrepeso y obesidad entre la población.

Datos de Identificación del Indicador				
Nombre del Componente:	C.1. Recorridos realizados.			
Nombre del Indicador:	Porcentaje de variación de eventos con bicicletas realizados en el Municipio.			
Tipo de Indicador:	Estratégico		Gestión	x
Dimensión a Medir:	Eficacia	x	Eficiencia	
	Calidad		Economía	

Datos del Indicador				
Fórmula:	PRR=NRR/NRP*100			
Variables:	PRR=Porcentaje de Recorridos Realizados NRR= Número de Recorridos Realizados NRP= Número de Recorridos Programada			
Unidad de medida (variables):	Recorridos			
Medios de verificación:	Informes mensuales y anuales entregados por cada una de las unidades administrativas.			
Unidad de medida del resultado:	Porcentaje			
Frecuencia de medición:	Trimestral	Período de cumplimiento:		Anual
Semafización:	Verde:	>66.66	Línea base:	14
	Amarillo:	<66.66		
	Rojo:	<33.33		

Elaboró



Prof. Miguel Ángel Ibarra Castañeda

Revisó



C. Maria de la luz Moctezuma Rodriguez

Autorizó



Prof. Miguel Ángel Ibarra Castañeda

Ficha de Indicador

Datos del Proyecto		
Secretaría o Instituto a cargo:	1600	Instituto Municipal del Deporte del Municipio de Pachuca de Soto, Estado de Hidalgo
Unidad responsable de la elaboración:	1600	Dirección Ejecutiva
Proyecto:	ID01	En Bici Por Pachuca
Definición del Proyecto:	Es un programa que tiene la finalidad de fomentar el uso de vehículos no motorizados como medio de recreación, para realizar actividad física y mejorar la salud.	
Beneficiarios del Proyecto:	314 331	Población del Municipio de Pachuca de Soto, Hidalgo
Alineación al PMD, Eje:	3	Pachuca con Bienestar Social, Humana. Igualitaria y con valores
Objetivo Estratégico:	3.5	Juventud y Deporte
Objetivo General:	3.5.B	Acondicionar los espacios, así como difundir las políticas y lineamientos para las prácticas deportivas que permitan el desarrollo de los fundamentos técnicos, tácticos y psicológicos para cada deporte, así como involucrar a la población en la práctica de la actividad física para lograr la detección de talentos deportivos.
Acción Estratégica:	3.5.B.3	Desarrollar programas que fomenten la actividad física en busca de reducir altos índices de sobrepeso y obesidad entre la población.

Datos de Identificación del Indicador				
Nombre del Componente:	C.2. Prestamos de bicicletas realizadas.			
Nombre del Indicador:	Porcentaje de variación de días que se realiza el préstamo de bicicletas.			
Tipo de Indicador:	Estratégico		Gestión	x
Dimensión a Medir:	Eficacia	x	Eficiencia	
	Calidad		Economía	

Datos del Indicador				
Fórmula:	$PBP = \frac{NBP}{NBPP} * 100$			
VARIABLES:	PBP= Porcentaje de Bicicletas Prestadas NBP= Número de Bicicletas Prestadas NBPP= Número de Bicicletas Programadas para Préstamo			
Unidad de medida (variables):	Bicicletas prestadas			
Medios de verificación:	Informes mensuales y anuales entregados por cada una de las unidades administrativas.			
Unidad de medida del resultado:	Porcentaje			
Frecuencia de medición:	Trimestral	Período de cumplimiento:		Anual
Semafización:	Verde:	>66.66	Línea base:	9
	Amarillo:	<66.66		
	Rojo:	<33.33		

Elaboró

Prof. Miguel Ángel Ibarra Castañeda

Revisó

C. María de la luz Moctezuma Rodríguez

Autorizó

Prof. Miguel Ángel Ibarra Castañeda

Ficha de Indicador

Datos del Proyecto		
Secretaría o Instituto a cargo:	1600	Instituto Municipal del Deporte del Municipio de Pachuca de Soto, Estado de Hidalgo
Unidad responsable de la elaboración:	1600	Dirección Ejecutiva
Proyecto:	ID01	En Bici Por Pachuca
Definición del Proyecto:	Es un programa que tiene la finalidad de fomentar el uso de vehículos no motorizados como medio de recreación, para realizar actividad física y mejorar la salud.	
Beneficiarios del Proyecto:	314 331	Población del Municipio de Pachuca de Soto, Hidalgo
Alineación al PMD, Eje:	3	Pachuca con Bienestar Social, Humana. Igualitaria y con valores
Objetivo Estratégico:	3.5	Juventud y Deporte
Objetivo General:	3.5.B	Acondicionar los espacios, así como difundir las políticas y lineamientos para las prácticas deportivas que permitan el desarrollo de los fundamentos técnicos, tácticos y psicológicos para cada deporte, así como involucrar a la población en la práctica de la actividad física para lograr la detección de talentos deportivos.
Acción Estratégica:	3.5.B.3	Desarrollar programas que fomenten la actividad física en busca de reducir altos índices de sobrepeso y obesidad entre la población.

Datos de Identificación del Indicador				
Nombre del Componente:	C.3. Difusión de publicaciones en redes sociales transmitidas.			
Nombre del Indicador:	Porcentaje de variación de la difusión de eventos realizados a través de los medios de comunicación.			
Tipo de Indicador:	Estratégico		Gestión	x
Dimensión a Medir:	Eficacia	x	Eficiencia	
	Calidad		Economía	

Datos del Indicador				
Fórmula:	$PPRST = \frac{NPRST}{NPRSP} * 100$			
VARIABLES:	PPRST= Porcentaje de Publicaciones en Redes Sociales Transmitidas NPRST= Número de Publicaciones en Redes Sociales Transmitidas NPRSP= Número de Publicaciones en Redes Sociales Programados			
Unidad de medida (variables):	Difusión en Redes Sociales Transmitidas			
Medios de verificación:	Informes mensuales y anuales entregados por cada una de las unidades administrativas.			
Unidad de medida del resultado:	Porcentaje			
Frecuencia de medición:	Trimestral	Período de cumplimiento:		Anual
SemafORIZACIÓN:	Verde:	>66.66	Línea base:	9
	Amarillo:	<66.66		
	Rojo:	<33.33		

Elaboró

Prof. Miguel Ángel Ibarra Castañeda

Revisó

C. Maria de la luz Moctezuma Rodriguez

Autorizó

Prof. Miguel Ángel Ibarra Castañeda



**Secretaría de Planeación y Evaluación
Dirección de Planeación, Evaluación y Proyectos Estratégicos**

Formato de Calendarización por Proyecto

Secretaría o Instituto a cargo:	1600	Instituto Municipal del Deporte del Municipio de Pachuca de Soto, Estado de Hidalgo
Unidad responsable de la elaboración:	1600	Dirección Ejecutiva
Proyecto:	ID01	En Bici Por Pachuca
Definición del Proyecto:	Es un programa que tiene la finalidad de fomentar el uso de vehículos no motorizados como medio de recreación, para realizar actividad física y mejorar la salud	
Beneficiarios del Proyecto:	314 331	En Bici Por Pachuca

Presupuesto asignado por proyecto: \$ 1,650,000.00

Calendarización de las Metas Anuales, Avance Programado

Componentes (Bienes / Servicios)	Nombre del indicador	Unidad de medida	Enero	Febrero	Marzo	Abril	Mayo	Junio	Julio	Agosto	Septiembre	Octubre	Noviembre	Diciembre	Acumulado
C.1. Recorridos realizados.	Porcentaje de variación de eventos con bicicletas realizados en el mes.	Recomidos	0	0	0	2	3	4	1	0	1	1	1	1	14
C.2. Prestamos de bicicletas realizadas.	Porcentaje de variación de días que se realiza el préstamo de bicicletas.	Bicicletas prestadas	0	0	0	0	1	3	1	0	1	1	1	1	9
C.3. Difusión de publicaciones en redes sociales transmitidas	Porcentaje de variación de la difusión de eventos realizados a través de los medios de comunicación.	Difusión en Redes Sociales Transmitidas	0	0	3	0	0	1	1	0	1	1	1	1	9

Elaboró

Prof. Miguel Ángel Barra Castañeda

Revisó

C. María de la Luz Motezuma-Rodríguez

Autorizó

Prof. Miguel Ángel Barra Castañeda



Secretaría de Planeación y Evaluación
Dirección de Planeación, Evaluación y Proyectos Estratégicos

Matriz de Indicadores para Resultados 2021

Diagnóstico del Problema

Datos del Proyecto

Secretaría o Instituto a cargo:	1600	Instituto Municipal del Deporte del Municipio de Pachuca de Soto,
Unidad responsable de la elaboración:	1600	Dirección Ejecutiva
Proyecto:	ID02	Moviendo a Pachuca

INDICADORES DE REFERENCIA

Indicador elaborado por alguna Organización que servirá como modelo para contextualizar el problema u objetivo. La actividad física reduce el riesgo de muchas enfermedades y condiciones crónicas, está asociada con baja morbilidad, mortalidad y mejora el estado funcional y la calidad de vida (Centro Nacional para la Prevención de Enfermedades Crónicas y Promoción de la Salud de los Centros para el Control y la Prevención de Enfermedades)

POBLACIÓN O ÁREA DE ENFOQUE POTENCIAL

Se refiere a la población total que enfrenta el problema o necesidad que justifica las acciones de política pública. (Identificación numérica) 314 331

POBLACIÓN O ÁREA DE ENFOQUE OBJETIVO

Se refiere a la población que un programa tiene capacidad para atender con respecto a la población potencial, y que cumple con los criterios de elegibilidad establecidos en su normatividad. (Identificación numérica) 15,000 niñas, niños, jóvenes, adultos, adultos mayores y discapacitados

DEFINICIÓN DEL PROBLEMA

Situación negativa + población afectada o potencial + características de la población afectada
Deficiente Actividad Física en niñas, niños, jóvenes, adultos, adultos mayores y discapacitados del Municipio de Pachuca

PROPUESTA DE INTERVENCIÓN

Explica brevemente la forma por la cual se pretende solucionar el problema y costo aproximado
Este programa tiene la finalidad de llevar a colonias, escuelas e instituciones públicas y privadas activaciones físicas, matrogimnasia, juegos organizados, rallies recreativos, caminatas y otros eventos que activen a la población, así mismo realizar la difusión y promoción de la actividad física.

IDENTIFICACIÓN DE RIEZGOS ASOCIADOS A LA EJECUCIÓN DEL PROYECTO

Pandemia por Covid-19 no permite realizar las actividades de manera presencial o con restricción del número de participantes para cumplir con los objetivos

*ÁREAS DE ENFOQUE: Se hace referencia a un área geográfica por no poder definir como poblaciones.

Elaboró

Prof. Miguel Ángel Ibarra Castañeda

Revisó

C. María de la luz Moctezuma Rodríguez

Autorizó

Prof. Miguel Ángel Ibarra Castañeda

Árbol de Problemas

Secretaría o Instituto a cargo:	1600	Instituto Municipal del Deporte del Municipio de Pachuca de Soto, Estado de Hidalgo
Unidad responsable de la	1600	Dirección Ejecutiva
Proyecto:	ID02	Moviendo a Pachuca

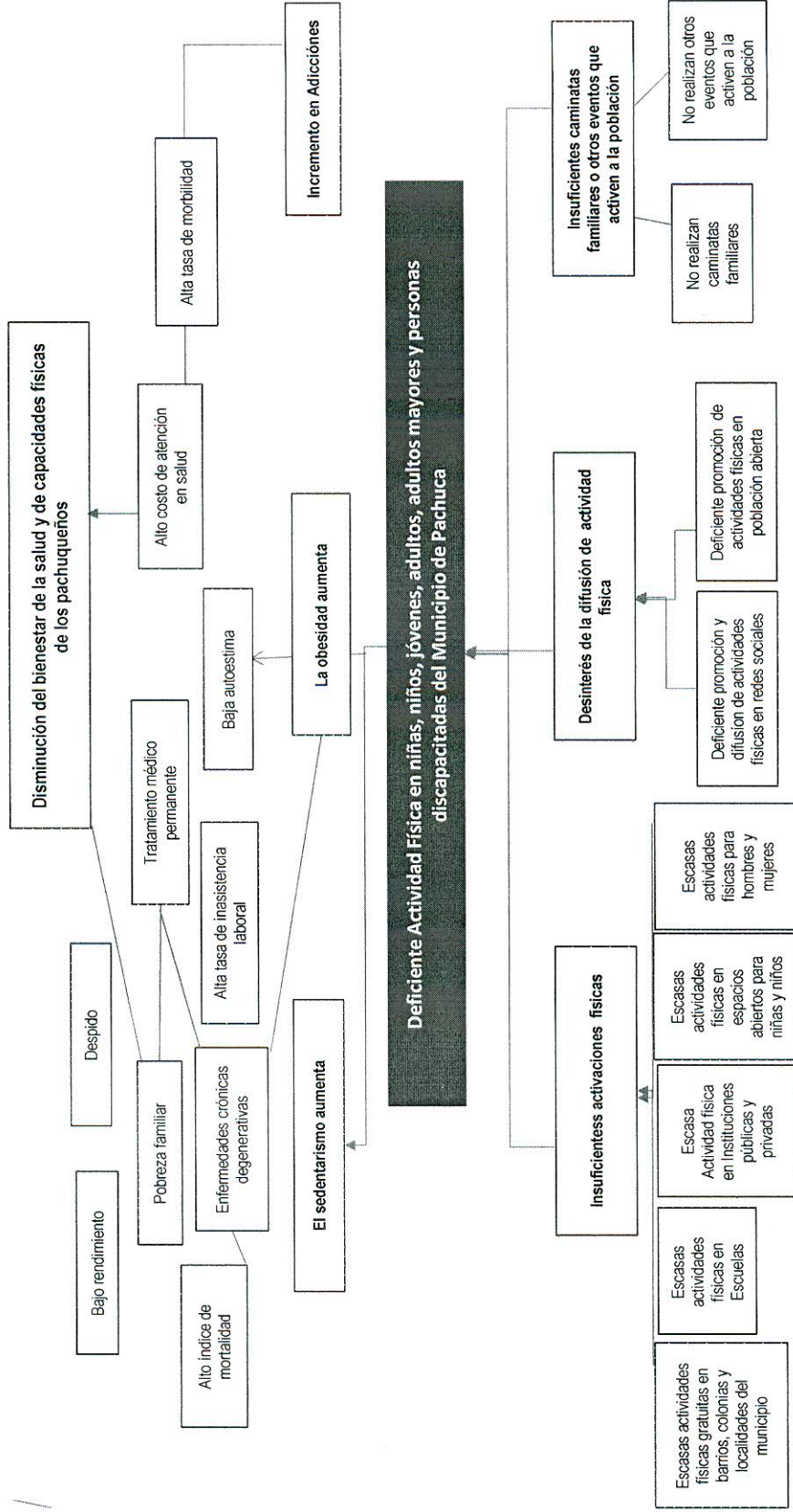

Elaboró

[Signature]
Prof. Miguel Ángel Ibarra Castañeda

Revisó

[Signature]
C. María de la Luz Moctezuma Rodríguez

Autorizó

[Signature]
Prof. Miguel Ángel Ibarra Castañeda

Secretaría de Planeación y Evaluación
Dirección de Planeación, Evaluación y Proyectos Estratégicos

Árbol de Objetivos

Secretaría o Instituto a cargo:	1600	Instituto Municipal del Deporte del Municipio de Pachuca de Soto, Estado de Hidalgo
Unidad responsable de la	1600	Dirección Ejecutiva
Proyecto:	ID02	Moviendo a Pachuca

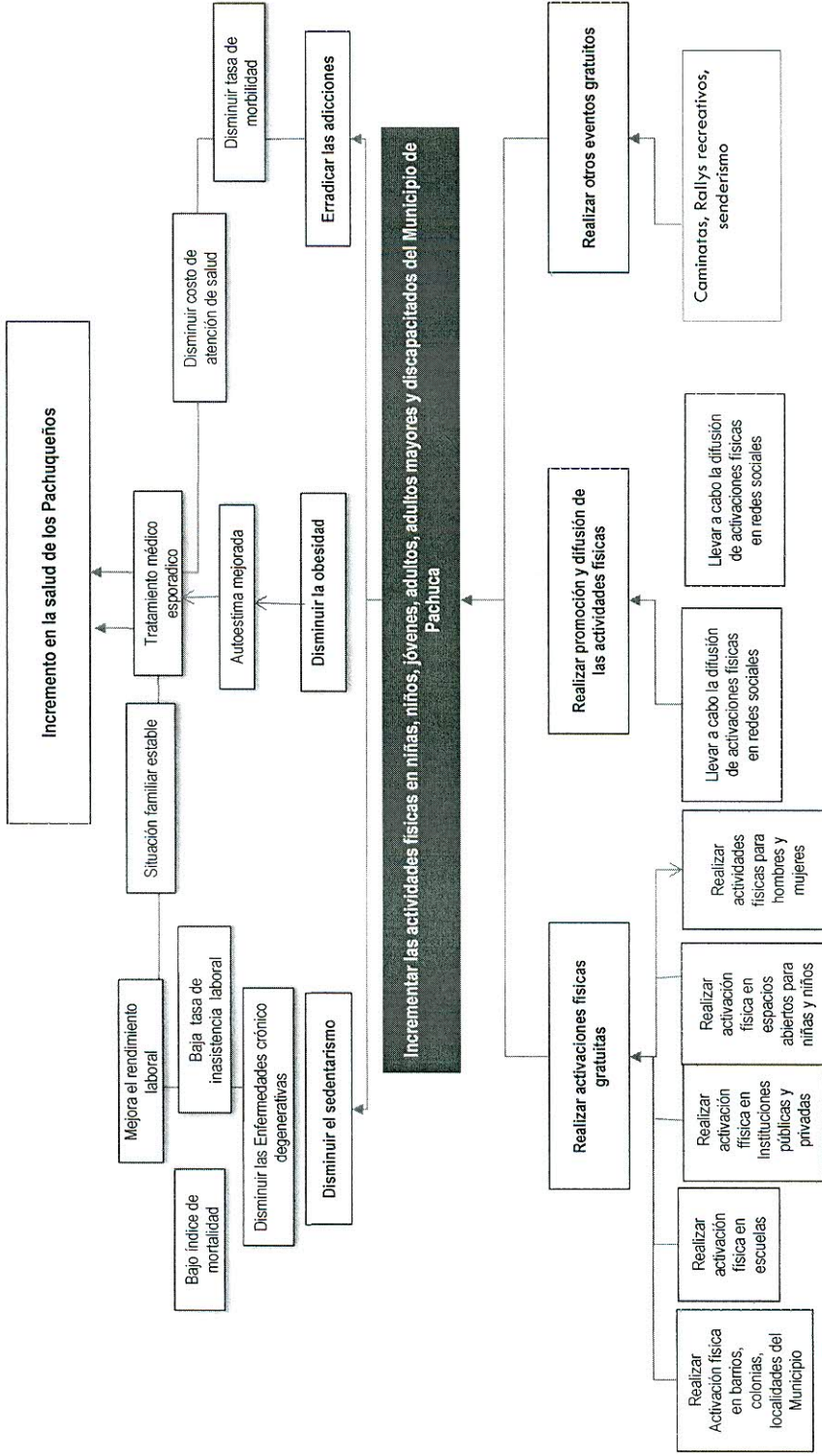

Elaboró

 Prof. Miguel Ángel Ibarra Castañeda

Revisó

 C. María de la Luz Moctezuma Rodríguez

Autorizó

 Prof. Miguel Ángel Ibarra Castañeda

Estructura Analítica del Programa Presupuestario

Secretaría o Instituto a cargo:	1600	Instituto Municipal del Deporte del Municipio de Pachuca de Soto, Estado de Hidalgo
Unidad responsable de la elaboración:	1600	Dirección Ejecutiva
Proyecto:	ID02	Moviendo a Pachuca

Problemática (Proviene del árbol del problema)	Solución (Proviene del árbol del objetivo)
Efectos	Fines
El sedentarismo aumenta La obesidad aumenta Incremento en adicciones	Disminuir el sedentarismo Disminuir la obesidad Erradicar las adicciones
Problema	Objetivo
Población objetivo	Población objetivo
Niñas, niños, jóvenes, adultos, adultos mayores y discapacitados	Niñas, niños, jóvenes, adultos, adultos mayores y discapacitados
Descripción del problema	Descripción del resultado esperado
Deficientes Actividad Física en niñas, niños, jóvenes, adultos, adultos mayores y discapacitados del Municipio de Pachuca	Incrementar las actividades físicas en niñas, niños, jóvenes, adultos, adultos mayores y discapacitados del Municipio de Pachuca
Magnitud (Línea base)	Magnitud (Resultado esperado)
72	72
Causas	Medios
Insuficientes activaciones físicas	C.1.Activaciones físicas gratuitas brindadas.
Escasas actividades físicas gratuitas en barrios, colonias y localidades del municipio	A.1 Realización de activación física en barrios, colonias y localidades del Municipio. (Virtuales y presenciales)
Escasas actividades físicas en Escuelas	A.2 Realización de Activaciones Físicas en Escuelas. (Virtuales)
Escasa Actividad física en Instituciones públicas y privadas	A.3 Llevar a cabo Activaciones en Instituciones públicas y privadas del Municipio (Actívate en el Trabajo virtuales).
Escasas actividades físicas en espacios abiertos para niñas y niños	A.4 Acercar activaciones físicas en parques y espacios abiertos y seguros para niñas y niños. 2.3.1.6.
Escasas actividades físicas para hombres y mujeres	A.5. Realización de activaciones físicas para hombres y mujeres (Virtuales)
Desinterés de la difusión de actividad física	C.2.Promoción y difusión de activaciones físicas brindadas.
Deficiente promoción y difusión de actividades físicas en redes sociales	A.1 Difundir mensajes masivos de Activaciones Físicas en Redes sociales.
Deficiente promoción de actividades físicas en población abierta	A.2 Promoción abierta a barrios, colonias y localidades del Municipio.
Insuficientes caminatas familiares o otros eventos que activen a la población	C.3.Caminatas familiares y otros eventos que activen a la población brindados.
No realizan caminatas familiares	A.1 Llevar a cabo caminatas familiares.
No realizan otros eventos que activen a la población	A.2 Realizar otros eventos (rally recreativo, Día del Niño etc.).

Elaboró

Prof. Miguel Ángel Ibarra Castañeda

Revisó

C. María de la luz Moctezuma Rodríguez

Autorizó

Prof. Miguel Ángel Ibarra Castañeda

Matriz de Indicadores para Resultados 2021

Datos del Proyecto	
Secretaría o Instituto a cargo:	1600 Instituto Municipal del Deporte del Municipio de Pachuca de Soto, Estado de Hidalgo
Unidad responsable de la elaboración:	1600 Dirección Ejecutiva
Nombre del Proyecto:	ID02 Moviendo a Pachuca
Definición del Proyecto:	Es un programa que tienen la finalidad de contribuir al bienestar de la población, poniendo al alcance de todos la práctica de diferentes actividades deportivas en espacios de convivencia social, donde se brinden diversas opciones adecuadas a las diferentes edades y necesidades.
Beneficiarios del Proyecto:	314 331 Población del Municipio de Pachuca de Soto, Hidalgo
Alineación al PMD, Eje:	3 Pachuca con Bienestar Social, Humana. Igualitaria y con valores
Objetivo Estratégico:	3.5 Juventud y Deporte
Objetivo General:	3.5.B Acondicionar los espacios, así como difundir las políticas y lineamientos para las prácticas deportivas que permitan el desarrollo de los fundamentos técnicos, tácticos y psicológicos para cada deporte, así como involucrar a la población en la práctica de la actividad física para lograr la detección de talentos deportivos.
Acción Estratégica:	3.5.B.3 Desarrollar programas que fomenten la actividad física en busca de reducir altos índices de sobrepeso y obesidad entre la población.
Objetivo de los ODS:	3  3 SALUD Y BIENESTAR Insights by Data
Meta del Objetivo:	3.d Garantizar una vida sana y promover el bienestar de todos a todas las edades Reforzar la capacidad de todos los países, en particular los países en desarrollo, en materia de alerta temprana, reducción de riesgos y gestión de los riesgos para la salud nacional y mundial
Modulo de la GDM:	6 Desarrollo Social
Indicador:	6.6 Deporte y Recreación
Alineación transversal:	Perspectiva de Género
	C.1. A.5 SIPPINNA: C.1. A.4 Innovación
	Número de componente y/o actividad

Elaboró



Prof. Miguel Ángel Ibarra Castañeda

Revisó

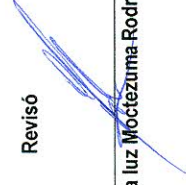

C. María de la Luz Moctezuma Rodríguez

Autorizó

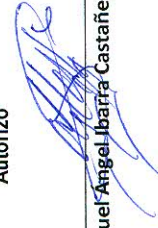

Prof. Miguel Ángel Ibarra Castañeda

Secretaría de Planeación y Evaluación
Dirección de Planeación, Evaluación y Proyectos Estratégicos

Matriz de Indicadores para Resultados 2021

Datos del Proyecto	
Secretaría o Instituto a cargo:	Instituto Municipal del Deporte del Municipio de Pachuca de Soto, Estado de Hidalgo
Unidad responsable de la	Dirección Ejecutiva
Nombre del Proyecto:	Moviendo a Pachuca

Matriz de Indicadores para Resultados					
Nivel	Objetivos	Indicadores	Fuentes de información	Medios de verificación	Supuestos
Fin	Contribuir a mejorar la salud de los pachuqueños mediante actividades físicas.	Porcentaje de variación de personas que mejoran su salud a través de actividades físicas.	Archivo de información del Instituto Municipal del Deporte.	Informes mensuales y anuales entregados por cada una de las unidades administrativas al director (eventos realizados).	Que exista una adecuada difusión de los programas de activación física.
Propósito	Los Pachuqueños practican actividades físicas para mejorar su salud.	Porcentaje de variación de personas que practican actividades físicas.	Archivo de información del Instituto Municipal del Deporte.	Informes mensuales y anuales entregados por cada una de las unidades administrativas.	Que los beneficiarios asistan regularmente a las sesiones.
Componentes	C.1.Activaciones físicas gratuitas brindadas.	Porcentaje de variación de activaciones físicas realizadas.	Archivo de información del Instituto Municipal del Deporte.	Informes mensuales y anuales entregados por cada una de las unidades administrativas.	Que exista personal capacitado, así como recursos materiales adecuados.
Componentes	C.2.Promoción y difusión de activaciones físicas brindadas.	Porcentaje de variación de promoción y difusión de activaciones físicas realizadas.	Archivo de información del Instituto Municipal del Deporte.	Informes mensuales y anuales entregados por cada una de las unidades administrativas.	Que se cuente con una adecuada programación de las actividades.
Componentes	C.3.Caminatas familiares y otros eventos que activen a la población brindados.	Porcentaje de variación de caminatas familiares y otros eventos que activen a la población brindadas.	Archivo de información del Instituto Municipal del Deporte.	Informes mensuales y anuales entregados por cada una de las unidades administrativas.	Que exista una adecuada difusión de los programas de activación física.

C1

Actividades	A.1 Realización de activación física en barrios, colonias y localidades del Municipio.	Porcentaje de variación de activaciones físicas realizadas en barrios y colonias.	Archivo de información del Instituto Municipal del Deporte.	Informes mensuales y anuales entregados por cada una de las unidades administrativas.	Que exista una adecuada difusión de los programas de activación física.
Actividades	A.2 Realización de Activaciones Físicas en Escuelas (Virtuales)	Porcentaje de variación de activaciones físicas realizadas en escuelas.	Archivo de información del Instituto Municipal del Deporte.	Informes mensuales y anuales entregados por cada una de las unidades administrativas.	Que exista una adecuada difusión de los programas de activación física.
Actividades	A.3 Llevar a cabo Activaciones en Instituciones públicas y privadas del Municipio (Activate en el Trabajo virtuales).	Porcentaje de variación de activaciones físicas llevadas a cabo en Instituciones públicas y privadas.	Archivo de información del Instituto Municipal del Deporte.	Informes mensuales y anuales entregados por cada una de las unidades administrativas.	Que exista una adecuada difusión de los programas de activación física.
Actividades	A.4 Acercar activaciones físicas en parques y espacios abiertos y seguros para niñas y niños.	Porcentaje de variación de activaciones realizadas.	Archivo de información del Instituto Municipal del Deporte.	Evidencia fotográfica.	Que exista una adecuada difusión de los programas de activación física.
Actividades	A.5. Realización de activaciones físicas para hombres y mujeres	Porcentaje de variación de activaciones realizadas.	Archivo de información del Instituto Municipal del Deporte.	Informes mensuales y anuales entregados por cada una de las unidades administrativas.	Que exista una adecuada difusión de los programas de activación física.

C2



Secretaría de Planeación y Evaluación
Dirección de Planeación, Evaluación y Proyectos Estratégicos

Matriz de Indicadores para Resultados 2021

Actividades	A.1 Difundir mensajes masivos de Activaciones Físicas en Redes sociales.	Porcentaje de variación de eventos difundidos en redes sociales.	Archivo de información del Instituto Municipal del Deporte.	Informes mensuales y anuales entregados por cada una de las unidades administrativas.	Que se cuente con una adecuada programación de las actividades.
Actividades	A.2 Promoción abierta a barrios, colonias y localidades del Municipio.	Porcentaje de variación de eventos difundidos en otros medios.	Archivo de información del Instituto Municipal del Deporte.	Informes mensuales y anuales entregados por cada una de las unidades administrativas.	Que se cuente con una adecuada programación de las actividades.
C3					
Actividades	A.1 Llevar a cabo caminatas familiares.	Porcentaje de variación de caminatas familiares realizadas.	Archivo de información del Instituto Municipal del Deporte.	Informes mensuales y anuales entregados por cada una de las unidades administrativas.	Que exista una adecuada difusión de las caminatas familiares.
Actividades	A.2 Realizar otros eventos (rally recreativo, Día del Niño etc.).	Porcentaje de variación de actividades recreativas realizadas.	Archivo de información del Instituto Municipal del Deporte.	Informes mensuales y anuales entregados por cada una de las unidades administrativas.	Que exista una adecuada difusión de los programas recreativos.

Elaboró



Prof. Miguel Ángel Ibarra Castañeda

Revisó



C. Maria de la Luz Moctezuma Rodríguez

Autorizó



Prof. Miguel Ángel Ibarra Castañeda

Ficha de Indicador

Datos del Proyecto		
Secretaría o Instituto a cargo:	1600	Instituto Municipal del Deporte del Municipio de Pachuca de Soto, Estado de Hidalgo
Unidad responsable de la elaboración:	1600	Dirección Ejecutiva
Proyecto:	ID02	Moviendo a Pachuca
Definición del Proyecto:	Es un programa que tienen la finalidad de contribuir al bienestar de la población, poniendo al alcance de todos la práctica de diferentes actividades deportivas en espacios de convivencia social, donde se brinden diversas opciones adecuadas a las diferentes edades y necesidades.	
Beneficiarios del Proyecto:	314 331	Población del Municipio de Pachuca de Soto, Hidalgo
Alineación al PMD, Eje:	3	Pachuca con Bienestar Social, Humana. Igualitaria y con valores
Objetivo Estratégico:	3.5	Juventud y Deporte
Objetivo General:	3.5.B	Acondicionar los espacios, así como difundir las políticas y lineamientos para las prácticas deportivas que permitan el desarrollo de los fundamentos técnicos, tácticos y psicológicos para cada deporte, así como involucrar a la población en la práctica de la actividad física para lograr la detección de talentos deportivos.
Acción Estratégica:	3.5.B.3	Desarrollar programas que fomenten la actividad física en busca de reducir altos índices de sobrepeso y obesidad entre la población.

Datos de Identificación del Indicador				
Nombre del Componente:	C.1.Activaciones físicas gratuitas brindadas.			
Nombre del Indicador:	Porcentaje de variación de activaciones físicas realizadas.			
Tipo de Indicador:	Estratégico		Gestión	x
Dimensión a Medir:	Eficacia	x	Eficiencia	
	Calidad		Economía	

Datos del Indicador				
Fórmula:	PAFR=NAFR/NAFP*100			
Variables:	PAFR=Porcentaje de Activaciones Físicas Realizados NAFR= Número de Activaciones Físicas Realizados NAFP= Número de Activaciones Físicas Programada			
Unidad de medida (variables):	Activaciones físicas			
Medios de verificación:	Informes mensuales y anuales entregados por cada una de las unidades administrativas.			
Unidad de medida del resultado:	Porcentaje			
Frecuencia de medición:	Trimestral	Período de cumplimiento:		Anual
SemafORIZACIÓN:	Verde:	>66.66	Línea base:	48
	Amarillo:	<66.66		
	Rojo:	<33.33		

Elaboró

Revisó

Autorizó

Prof. Miguel Ángel Ibarra Castañeda

C. María de la Luz Moctezuma Rodríguez

Prof. Miguel Ángel Ibarra Castañeda

Ficha de Indicador

Datos del Proyecto		
Secretaría o Instituto a cargo:	1600	Instituto Municipal del Deporte del Municipio de Pachuca de Soto, Estado de Hidalgo
Unidad responsable de la elaboración:	1600	Dirección Ejecutiva
Proyecto:	ID02	Moviendo a Pachuca
Definición del Proyecto:	Es un programa que tienen la finalidad de contribuir al bienestar de la población, poniendo al alcance de todos la práctica de diferentes actividades deportivas en espacios de convivencia social, donde se brinden diversas opciones adecuadas a las diferentes edades y necesidades.	
Beneficiarios del Proyecto:	314 331	Población del Municipio de Pachuca de Soto, Hidalgo
Alineación al PMD, Eje:	3	Pachuca con Bienestar Social, Humana. Igualitaria y con valores
Objetivo Estratégico:	3.5	Juventud y Deporte
Objetivo General:	3.5.B	Acondicionar los espacios, así como difundir las políticas y lineamientos para las prácticas deportivas que permitan el desarrollo de los fundamentos técnicos, tácticos y psicológicos para cada deporte, así como involucrar a la población en la práctica de la actividad física para lograr la detección de talentos deportivos.
Acción Estratégica:	3.5.B.3	Desarrollar programas que fomenten la actividad física en busca de reducir altos índices de sobrepeso y obesidad entre la población.

Datos de Identificación del Indicador			
Nombre del Componente:	C.2.Promoción y difusión de activaciones físicas brindadas.		
Nombre del Indicador:	Porcentaje de variación de promoción y difusión de activaciones físicas realizadas.		
Tipo de Indicador:	Estratégico		Gestión x
Dimensión a Medir:	Eficacia	x	Eficiencia
	Calidad		Economía

Datos del Indicador			
Fórmula:	$PPDAFR = NPDAFR / NPDAFP * 100$		
VARIABLES:	PPDAFR= Porcentaje de promociones y difusiones de activaciones físicas realizadas NPDAFR= Número de promociones y difusiones de activaciones físicas realizadas NPDAFP= Número de promociones y difusiones de activaciones físicas programadas		
Unidad de medida (variables):	Promoción y difusión de activaciones físicas		
Medios de verificación:	Informes mensuales y anuales entregados por cada una de las unidades administrativas.		
Unidad de medida del resultado:	Porcentaje		
Frecuencia de medición:	Trimestral	Período de cumplimiento:	Anual
Semaforización:	Verde:	>66.66	Línea base: 15
	Amarillo:	<66.66	
	Rojo:	<33.33	

Elaboró

Revisó

Autorizó

Prof. Miguel Ángel Ibarra Castañeda

C. María de la Luz Moctezuma Rodríguez

Prof. Miguel Ángel Ibarra Castañeda

Secretaría de Planeación y Evaluación
Dirección de Planeación, Evaluación y Proyectos Estratégicos

Ficha de Indicador

Datos del Proyecto		
Secretaría o Instituto a cargo:	1600	Instituto Municipal del Deporte del Municipio de Pachuca de Soto, Estado de Hidalgo
Unidad responsable de la elaboración:	1600	Dirección Ejecutiva
Proyecto:	ID02	Moviendo a Pachuca
Definición del Proyecto:	Es un programa que tienen la finalidad de contribuir al bienestar de la población, poniendo al alcance de todos la práctica de diferentes actividades deportivas en espacios de convivencia social, donde se brinden diversas opciones adecuadas a las diferentes edades y necesidades.	
Beneficiarios del Proyecto:	314 331	Población del Municipio de Pachuca de Soto, Hidalgo
Alineación al PMD, Eje:	3	Pachuca con Bienestar Social, Humana. Igualitaria y con valores
Objetivo Estratégico:	3.5	Juventud y Deporte
Objetivo General:	3.5.B	Acondicionar los espacios, así como difundir las políticas y lineamientos para las prácticas deportivas que permitan el desarrollo de los fundamentos técnicos, tácticos y psicológicos para cada deporte, así como involucrar a la población en la práctica de la actividad física para lograr la detección de talentos deportivos.
Acción Estratégica:	3.5.B.3	Desarrollar programas que fomenten la actividad física en busca de reducir altos índices de sobrepeso y obesidad entre la población.

Datos de Identificación del Indicador				
Nombre del Componente:	C.3.Caminatas familiares y otros eventos que activen a la población brindados.			
Nombre del Indicador:	Porcentaje de variación de caminatas familiares y otros eventos que activen a la población brindadas.			
Tipo de Indicador:	Estratégico		Gestión	x
Dimensión a Medir:	Eficacia	x	Eficiencia	
	Calidad		Economía	

Datos del Indicador				
Fórmula:	$PCFOER = \frac{NCFOER}{NCFOEP} * 100$			
Variables:	PCFOER=Porcentaje de caminatas familiares y otros eventos que activen a la población realizadas NCFOER= Número de caminatas familiares y otros eventos que activen a la población realizadas NCFOEP= Número de caminatas familiares y otros eventos que activen a la población Programados			
Unidad de medida (variables):	caminatas familiares y otros eventos que activen a la población			
Medios de verificación:	Informes mensuales y anuales entregados por cada una de las unidades administrativas.			
Unidad de medida del resultado:	Porcentaje			
Frecuencia de medición:	Trimestral		Período de cumplimiento:	Anual
SemafORIZACIÓN:	Verde:	>66.66	Línea base:	3
	Amarillo:	<66.66		
	Rojo:	<33.33		

Elaboró



Prof. Miguel Ángel Ibarra Castañeda

Revisó

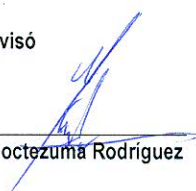

C. María de la luz Moctezuma Rodríguez

Autorizó



Prof. Miguel Ángel Ibarra Castañeda



**Secretaría de Planeación y Evaluación
Dirección de Planeación, Evaluación y Proyectos Estratégicos**

Formato de Calendarización por Proyecto

Secretaría o Instituto a cargo:	1600	Instituto Municipal del Deporte del Municipio de Pachuca de Solo, Estado de Hidalgo
Unidad responsable de la elaboración:	1600	Dirección Ejecutiva
Proyecto:	ID02	Moviendo a Pachuca
Definición del Proyecto:	Es un programa que tienen la finalidad de contribuir al bienestar de la población, poniendo al alcance de todos la práctica de diferentes actividades deportivas en espacios de convivencia social, donde se brinden diversas opciones adecuadas a las diferentes edades y necesidades.	
Beneficiarios del Proyecto:	314 331	Moviendo a Pachuca

Presupuesto asignado por proyecto: \$ 1,650,000.00

Calendarización de las Metas Anuales, Avance Programado

Componentes (Bienes / Servicios)	Nombre del indicador	Unidad de medida	Enero	Febrero	Marzo	Abril	Mayo	Junio	Julio	Agosto	Septiembre	Octubre	Noviembre	Diciembre	Acumulado
C.1. Activaciones físicas gratuitas brindadas.	Porcentaje de variación de activaciones físicas realizadas	Activaciones físicas	1	2	1	2	12	13	2	3	3	3	3	3	48
C.2. Promoción y difusión de activaciones físicas brindadas	Porcentaje de variación de promoción y difusión de activaciones físicas brindadas	Promoción y difusión de activaciones físicas	0	2	0	0	0	4	1	3	1	2	1	1	15
C.3. Caminatas familiares y otros eventos que activen a la población brindados.	Porcentaje de variación de caminatas familiares y otros eventos que activen a la población brindadas.	Caminatas familiares y otros eventos que activen a la población	0	0	0	0	0	0	0	0	1	1	1	0	3

Elaboró

Prof. Miguel Ángel Ibarra Castañeda

Revisó

C. María de la Luz Mociúzuma Rodríguez

Autorizó

Prof. Miguel Ángel Ibarra Castañeda



Secretaría de Planeación y Evaluación
Dirección de Planeación, Evaluación y Proyectos Estratégicos

Matriz de Indicadores para Resultados 2021

Diagnóstico del Problema

Datos del Proyecto

Secretaría o Instituto a cargo:	1600	Instituto Municipal del Deporte del Municipio de Pachuca de Soto,
Unidad responsable de la elaboración:	1600	Dirección Ejecutiva
Proyecto:	ID03	Pachuca Deportista

INDICADORES DE REFERENCIA

Indicador elaborado por alguna Organización que sirva como modelo para contextualizar el problema u objetivo.
La actividad física reduce el riesgo de muchas enfermedades y condiciones crónicas, está asociada con baja morbilidad y mortalidad y mejora el estado funcional y la calidad de vida. La ratificación de la Estrategia Global de Dieta, Actividad Física y Salud de la Organización Mundial de la Salud, durante la Asamblea Mundial en mayo de 2004, enfatizó el hecho que la inactividad física es un problema mayor de salud pública tanto en los países desarrollados como en vía de desarrollo.

POBLACIÓN O ÁREA DE ENFOQUE POTENCIAL

Se refiere a la población total que enfrenta el problema o necesidad que justifica las acciones de política pública. (Identificación numérica) 314 331

POBLACIÓN O ÁREA DE ENFOQUE OBJETIVO

Se refiere a la población que un programa tiene capacidad para atender con respecto a la población potencial, y que cumple con los criterios de elegibilidad establecidos en su normatividad. (Identificación numérica)
15,000 niñas, niños, jóvenes, adultos, adultos mayores y discapacitados

DEFINICIÓN DEL PROBLEMA

Situación negativa + población afectada o potencial + características de la población afectada
Deficiente actividad deportiva en niñas, niños, jóvenes, adultos, adultos mayores y discapacitados del Municipio de Pachuca

PROPUESTA DE INTERVENCIÓN

Explica brevemente la forma por la cual se pretende solucionar el problema y costo aproximado
Tiene la finalidad de promover las actividades deportivas entre los diferentes grupos poblacionales del Municipio, a través de la sana competencia con la realización de torneos de diferentes disciplinas, carreras atléticas, entrega de apoyos, exhibiciones, capacitaciones y difusión) que nos ayuden a fomentar, desarrollar el hábito de la cultura física así como el deporte, permitiendonos tener en mediano y largo plazo una población más sana y productiva elevando su calidad de vida.

IDENTIFICACIÓN DE RIEZGOS ASOCIADOS A LA EJECUCIÓN DEL PROYECTO

Pandemia por Covid-19 no permite realizar las actividades de manera presencial o con restricción del número de participantes para cumplir con los objetivos

*ÁREAS DE ENFOQUE: Se hace referencia a un área geográfica por no poder definir como poblaciones.

Elaboró

Prof. Miguel Ángel Ibarra Castañeda

Revisó

C. María de la luz Moctezuma Rodríguez

Autorizó

Prof. Miguel Ángel Ibarra Castañeda



Secretaría de Planeación y Evaluación
Dirección de Planeación, Evaluación y Proyectos Estratégicos

Árbol de Problemas

Secretaría o Instituto a cargo:	1600	Instituto Municipal del Deporte del Municipio de Pachuca de Soto, Estado de Hidalgo
Unidad responsable de la	1600	Dirección Ejecutiva
Proyecto:	ID03	Pachuca Deportista

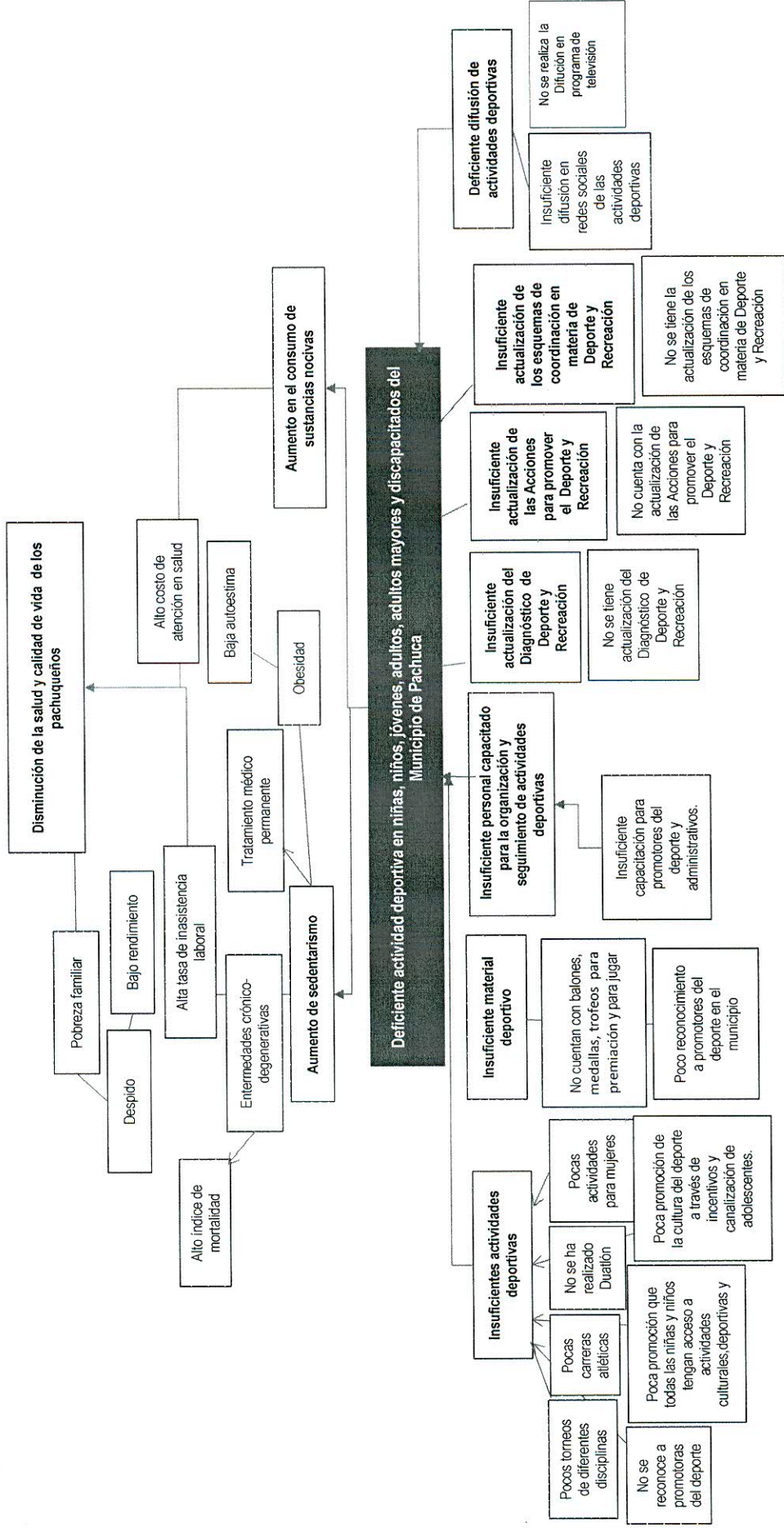

Elaboró

Prof. Miguel Ángel Ibarra Castañeda

Revisó

C. María de la Luz Moctezuma Rodríguez

Autorizó

Prof. Miguel Ángel Ibarra Castañeda

Secretaría de Planeación y Evaluación
Dirección de Planeación, Evaluación y Proyectos Estratégicos

Árbol de Objetivos

Secretaría o Instituto a cargo:	1600	Instituto Municipal del Deporte del Municipio de Pachuca de Soto, Estado de Hidalgo
Unidad responsable de la	1600	Dirección Ejecutiva
Proyecto:	ID03	Pachuca Deportista

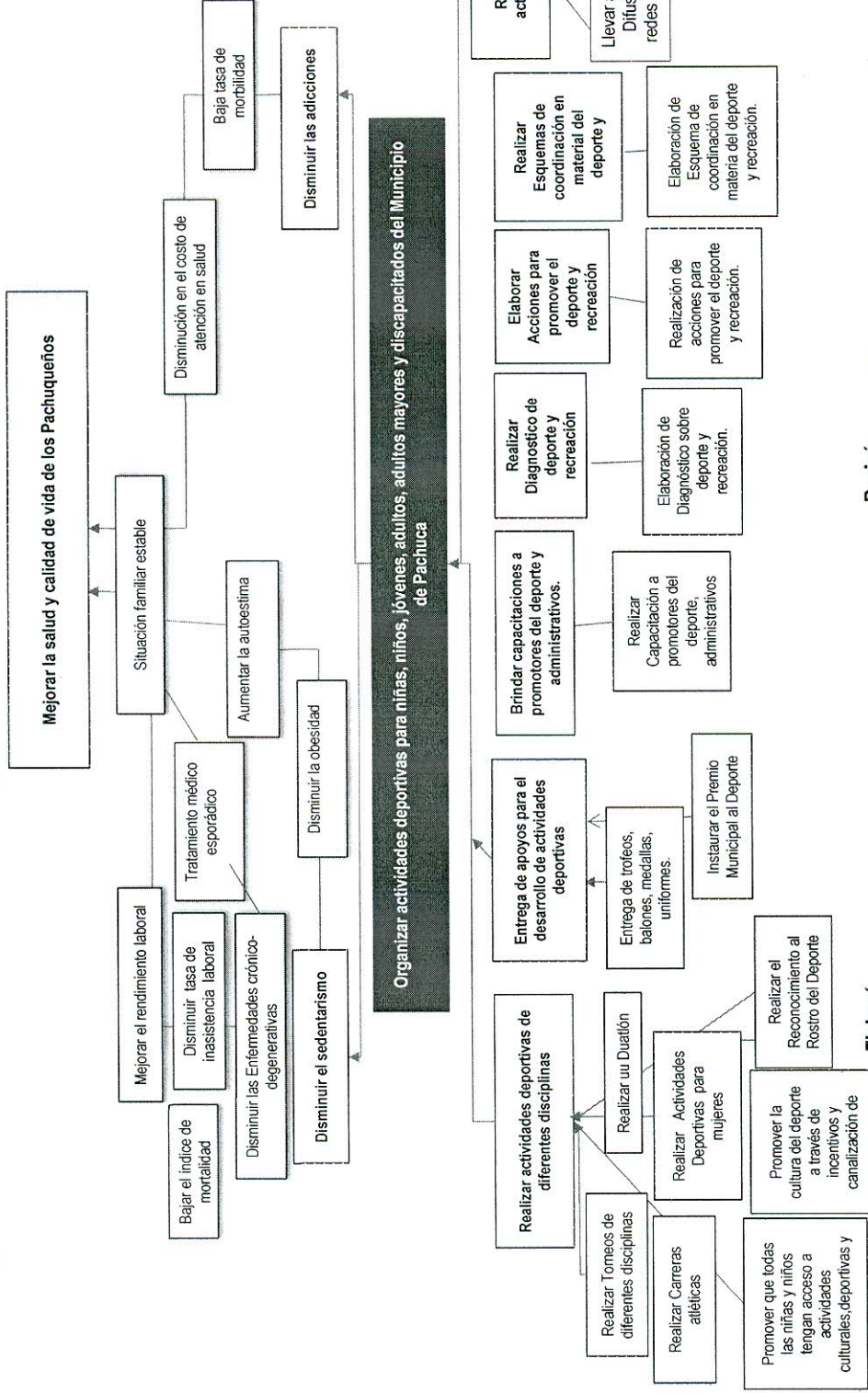

Autorizó

Revisó

Elaboró

[Signature]
Prof. Miguel Ángel Ibarra Castañeda

[Signature]
C. Maria de la Luz Moctezuma Rodríguez

[Signature]
Prof. Miguel Ángel Ibarra Castañeda

Estructura Analítica del Programa Presupuestario

Secretaría o Instituto a cargo:	1600	Instituto Municipal del Deporte del Municipio de Pachuca de Soto, Estado de Hidalgo
Unidad responsable de la elaboración:	1600	Dirección Ejecutiva
Proyecto:	ID03	Pachuca Deportista

Problemática (Proviene del árbol del problema)	Solución (Proviene del árbol del objetivo)
Efectos	Fines
Aumento de sedentarismo Aumento en el consumo de sustancias nocivas	Disminuir el sedentarismo Disminuir las adicciones
Problema	Objetivo
Población objetivo	Población objetivo
Niñas, niños, jóvenes, adultos, adultos mayores y discapacitados	Niñas, niños, jóvenes, adultos, adultos mayores y discapacitados
Descripción del problema	Descripción del resultado esperado
Deficiente actividad deportiva en niñas, niños, jóvenes, adultos, adultos mayores y discapacitados del Municipio de Pachuca	Organizar actividades deportivas para niñas, niños, jóvenes, adultos, adultos mayores y discapacitados del Municipio de Pachuca
Magnitud (Línea base)	Magnitud (Resultado esperado)
41	41
Causas	Medios
Insuficientes actividades deportivas	C.1. Actividades de diferentes disciplinas deportivas realizadas.
Pocos torneos de diferentes disciplinas	A.1 Realización de Torneos de diferentes disciplinas.
Pocas carreras atléticas	A.2 Realizar carreras atléticas.
No se ha realizado Duatlón	A.3 Realizar Duatlón deportivo
Pocas actividades para mujeres	A.4 Realizar actividades deportivas para mujeres
No se reconoce a promotoras del deporte	A.5 Realizar el Reconocimiento al Rostro deportivo
Poca promoción que todas las niñas y niños tengan acceso a actividades culturales, deportivas y de esparcimiento. 4.9.1	A.6 Promover que todas las niñas y niños tengan acceso a actividades culturales, deportivas y de esparcimiento. 4.9.1
Poca promoción de la cultura del deporte a través de incentivos y canalización de adolescentes.	A.7 Promover la cultura del deporte a través de incentivos y canalización de adolescentes.
Insuficiente material deportivo	C.2. Apoyos Otorgados.
No cuentan con balones, medallas, trofeos para premiación y para jugar	A.1 Entrega de trofeos, balones, medallas, uniformes, pants, etc..
Poco reconocimiento a promotores del deporte en el municipio	A.2. Instaurar el Premio Municipal al Deporte
Insuficiente personal capacitado para la organización y seguimiento de actividades deportivas	C.3. Capacitación a promotores del deporte y administrativos brindados.
Insuficiente capacitación para promotores del deporte y administrativos	A.1 Capacitación a promotores del deporte, administrativos realizados.
Insuficiente actualización del Diagnóstico de Deporte y Recreación	C.4. Diagnóstico sobre deporte y recreación actualizado.
No se tiene actualización del Diagnóstico de Deporte y Recreación	A.1 Elaboración del Diagnóstico sobre deporte y recreación.
Insuficiente actualización de las Acciones para promover el Deporte y Recreación	C.5. Acciones para promover el deporte y recreación realizado.
No cuenta con la actualización de las Acciones para promover el Deporte y Recreación	A.1 Realización de Acciones para promover el deporte y recreación.
Insuficiente actualización de los esquemas de coordinación en materia de Deporte y Recreación	C.6. Esquema de coordinación en materia de deporte y recreación realizado.

No se tiene la actualización de los esquemas de coordinación en materia de Deporte y Recreación	A.1 Elaboración de Esquema de coordinación en materia de deporte y recreación.
Deficiente difusión de actividades deportivas	C.7. Promoción y difusión de Actividades Deportivas brindadas.
Insuficiente difusión en redes sociales de las actividades deportivas	A.1 Difusión de Actividades Deportivas en Redes sociales.
No se realiza la Difusión en programa de televisión	A.2 Promoción en programa de televisión.

Elaboró



Prof. Miguel Ángel Ibarra Castañeda

Revisó



C. María de la Luz Moctezuma Rodríguez

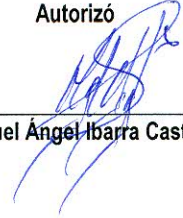

Autorizó



Prof. Miguel Ángel Ibarra Castañeda

Matriz de Indicadores para Resultados 2021

Datos del Proyecto

Secretaría o Instituto a cargo:	1600	Instituto Municipal del Deporte del Municipio de Pachuca de Soto, Estado de Hidalgo
Unidad responsable de la elaboración:	1600	Dirección Ejecutiva
Nombre del Proyecto:	ID03	Pachuca Deportista
Definición del Proyecto:		Tiene la finalidad de promover las actividades deportivas entre los diferentes grupos poblacionales del Municipio, a través de la sana competencia con la realización de torneos de diferentes disciplinas, carreras atléticas, entrega de apoyos, exhibiciones, capacitaciones y difusión) que nos ayuden a fomentar, desarrollar el hábito de la cultura física así como el deporte, permitiéndonos tener en mediano y largo plazo una población más sana y productiva elevando su calidad de vida.
Beneficiarios del Proyecto:	314 331	Población del Municipio de Pachuca de Soto, Hidalgo
Alineación al PMD, Eje:	3	Pachuca con Bienestar Social, Humana. Igualitaria y con valores
Objetivo Estratégico:	3.5	Juventud y Deporte
Objetivo General:	3.5.B	Acondicionar los espacios, así como difundir las políticas y lineamientos para las prácticas deportivas que permitan el desarrollo de los fundamentos técnicos, tácticos y psicológicos para cada deporte, así como involucrar a la población en la práctica de la actividad física para lograr la detección de talentos deportivos.
Acción Estratégica:	3.5.B.4 3.5.B.5 3.5.B.6 3.5.B.7 3.5.B.8 3.5.B.9 3.5.B.10 3.5.B.11 3.5.B.12	<p>Impulsar la profesionalización de los entrenadores locales y del talento deportivo. Impulsar a los ciudadanos que promueven, gestionan e invierten recursos en los barrios o colonias a través del programa "El Rostro del Deporte". Apoyar a deportistas locales de alto rendimiento en la proyección hacia el profesionalismo o su internacionalización. Proyectos para la conservación, rehabilitación y mejora permanente de la infraestructura deportiva municipal. Eventos deportivos estatales, nacionales e internacionales en el municipio. Deporte "El Reloj de Plata" destacando la trayectoria de los deportistas locales. Metropolitana del Deporte". Actividades deportivas en barrios y colonias. asistencia e instancias privadas para promover el desarrollo del deporte, la recreación e infraestructura municipal.</p> <p>Reconocer e Gestionar Gestionar el premio municipal del deporte local generando la "Alianza Impulsar el evento institucional "Amigos del Viento" para fomentar convenios con organizaciones de la sociedad civil, centros de Desarrollar convenios con organizaciones de la sociedad civil, centros de recreación e infraestructura municipal.</p>
Objetivo de los ODS:	3	 <p>3 SALUD Y BIENESTAR</p>
Meta del Objetivo:	3.d	<p>Garantizar una vida sana y promover el bienestar de todos a todas las edades</p> <p>Reforzar la capacidad de todos los países, en particular los países en desarrollo, en materia de alerta temprana, reducción de riesgos y gestión de los riesgos para la salud nacional y mundial</p>
Objetivo de los ODS:	4	 <p>4 EDUCACIÓN DE CALIDAD</p>
Meta del Objetivo:	4.4	<p>Garantizar una educación inclusiva y equitativa de calidad y promover oportunidades de aprendizaje permanente para todos</p> <p>De aquí a 2030, aumentar considerablemente el número de jóvenes y adultos que tienen las competencias necesarias, en particular técnicas y profesionales, para acceder al empleo, el trabajo decente y el emprendimiento</p>
Meta del Objetivo:	4.a	<p>Construir y adecuar instalaciones educativas que tengan en cuenta las necesidades de los niños y las personas con discapacidad y las diferencias de género, y que ofrezcan entornos de aprendizaje seguros, no violentos, inclusivos y eficaces para todos</p>



Matriz de Indicadores para Resultados 2021

Meta del Objetivo:	4.b	De aquí a 2020, aumentar considerablemente a nivel mundial el número de becas disponibles para los países en desarrollo, en particular los países menos adelantados, los pequeños Estados insulares en desarrollo y los países africanos, a fin de que sus estudiantes puedan matricularse en programas de enseñanza superior, incluidos programas de formación profesional y programas técnicos, científicos, de ingeniería y de tecnología de la información y las comunicaciones, de países desarrollados y otros países en desarrollo		Desarrollo Social
Modulo de la GDM:	6	Desarrollo Social		
Indicador:	6.6	Deporte y Recreación		
Alineación transversal:	Perspectiva de Género	C.1.A.4	SIPPINNA:	C.1.A.6.A.7
				Innovación
				C.1.A.5 - C.2.A.2.

Elaboró

Prof. Miguel Ángel Ibarra Castañeda

Revisó

C. María de la Luz Moctezuma Rodríguez

Autorizó

Prof. Miguel Ángel Ibarra Castañeda

Secretaría de Planeación y Evaluación
Dirección de Planeación, Evaluación y Proyectos Estratégicos
Matriz de Indicadores para Resultados 2021

Datos del Proyecto	
Secretaría o Instituto a cargo:	1600 Instituto Municipal del Deporte del Municipio de Pachuca de Soto, Estado de Hidalgo
Unidad responsable de la	1600 Dirección Ejecutiva
Nombre del Proyecto:	ID03 Pachuca Deportista

Matriz de Indicadores para Resultados					
Nivel	Objetivos	Indicadores	Fuentes de información	Medios de verificación	Supuestos
Fin	Contribuir a mejorar la salud de los pachuqueños mediante actividades deportivas.	Porcentaje de variación de actividades deportivas realizadas	Archivo de información del Instituto Municipal del Deporte	Informes mensuales y anuales entregados por cada una de las unidades administrativas al director. (eventos realizados)	Que se cuente con espacios para la realización de actividades deportivas.
Propósito	Los pachuqueños realizan actividades deportivas para mejorar la calidad de vida.	Porcentaje de variación de eventos deportivos realizados en el Municipio	Archivo de información del Instituto Municipal del Deporte	Informes mensuales y anuales entregados por cada una de las unidades administrativas.	Que los habitantes de pachuca realicen actividades deportivas para mejorar su salud.
Componentes	C.1. Actividades de diferentes disciplinas deportivas realizadas.	Porcentaje de actividades de diferentes disciplinas deportivas realizadas.	Archivo de información del Instituto Municipal del Deporte.	Informes mensuales y anuales entregados por cada una de las unidades administrativas.	Que los beneficiarios asistan regularmente a las actividades deportivas realizadas.
Componentes	C.2. Apoyos Otorgados.	Porcentaje de variación de apoyos otorgados.	Archivo de información del Instituto Municipal del Deporte.	Informes mensuales y anuales entregados por cada una de las unidades administrativas.	Que las personas reciban apoyos en material deportivo para organizar actividades deportivas.
Componentes	C.3. Capacitación a promotores del deporte y administrativos brindados.	Porcentaje de variación de capacitaciones otorgadas.	Archivo de información del Instituto Municipal del Deporte.	Informes mensuales y anuales entregados por cada una de las unidades administrativas.	Que se de un adecuado seguimiento a la operación.
Componentes	C.4. Diagnóstico sobre deporte y recreación actualizado.	Porcentaje de variación de diagnósticos sobre deporte y recreación actualizado.	Archivo de información del Instituto Municipal del Deporte.	Informes mensuales y anuales entregados por cada una de las unidades administrativas.	Personal que participa para la realización del diagnóstico.
Componentes	C.5. Acciones para promover el deporte y recreación realizado.	Porcentaje de variación de acciones para promover el deporte y recreación realizado.	Archivo de información del Instituto Municipal del Deporte.	Informes mensuales y anuales entregados por cada una de las unidades administrativas.	Personal que participa para la realización de acciones para promover el deporte y recreación.
Componentes	C.6. Esquema de coordinación en material del deporte y recreación realizado.	Porcentaje de variación de esquemas de coordinación en materia de deporte y recreación realizado.	Archivo de información del Instituto Municipal del Deporte.	Informes mensuales y anuales entregados por cada una de las unidades administrativas.	Personal que participa en la elaboración de esquemas de coordinación para la atención.
Componentes	C.7. Promoción y difusión de Actividades Deportivas brindadas.	Porcentaje de variación de promociones y difusiones de actividades deportivas brindadas.	Archivo de información del Instituto Municipal del Deporte.	Informes mensuales y anuales entregados por cada una de las unidades administrativas.	Que la difusión sobre actividades deportivas realizadas o por realizar lleguen a la población del municipio.
C1					
Actividades	A.1 Realización de Torneos de diferentes disciplinas (fútbol, basquetbol, voleibol).	Porcentaje de variación de torneos realizados.	Archivo de información del Instituto Municipal del Deporte.	Informes mensuales y anuales entregados por cada una de las unidades administrativas.	Que los beneficiarios asistan regularmente a las actividades deportivas realizadas.
Actividades	A.2 Realizar carreras atléticas.	Porcentaje de variación de carreras atléticas realizadas.	Archivo de información del Instituto Municipal del Deporte.	Informes mensuales y anuales entregados por cada una de las unidades administrativas.	Que los beneficiarios asistan regularmente a las actividades deportivas realizadas.
Actividades	A.3 Realizar Duatlón deportivo	Porcentaje de variación de duatlón deportivo realizados.	Archivo de información del Instituto Municipal del Deporte.	Informes mensuales y anuales entregados por cada una de las unidades administrativas.	Que los beneficiarios asistan regularmente a las actividades deportivas realizadas.
Actividades	A.4 Realizar actividades deportivas para mujeres	Porcentaje de variación de actividades deportivas para mujeres realizadas.	Archivo de información del Instituto Municipal del Deporte.	Informes mensuales y anuales entregados por cada una de las unidades administrativas.	Que las beneficiarias asistan regularmente a las actividades deportivas realizadas.
Actividades	A.5 Realiza el Reconocimiento al Rostro deportivo	Porcentaje de variación de reconocimiento al rostro deportivo realizado.	Archivo de información del Instituto Municipal del Deporte.	Informes mensuales y anuales entregados por cada una de las unidades administrativas.	Que los participantes sean personas que realicen alguna actividad deportiva beneficiarios.
Actividades	A.6 Promover que todas las niñas y niños tengan acceso a actividades culturales, deportivas y de esparcimiento.	Porcentaje de variación de niñas y niños con acceso a actividades deportivas realizadas.	Archivo de información del Instituto Municipal del Deporte.	Evidencia fotográfica.	Que se difunda adecuadamente los programas.

Secretaría de Planeación y Evaluación
Dirección de Planeación, Evaluación y Proyectos Estratégicos

Matriz de Indicadores para Resultados 2021

Actividades	A.7 Promover la cultura del deporte a través de incentivos y canalización de adolescentes.	Porcentaje de variación de incentivos y canalización de adolescentes realizadas.	Archivo de información del Instituto Municipal del Deporte.	Evidencia fotográfica.	Que se difunda adecuadamente los programas.
C2					
Actividades	A.1 Entrega de trofeos, balones, medallas, uniformes, otorgados.	Porcentaje de variación de premiaciones otorgadas.	Archivo de información del Instituto Municipal del Deporte.	Informes mensuales y anuales entregados por cada una de las unidades administrativas.	Que las personas soliciten apoyos en material deportivo para organizar actividades deportivas.
Actividades	A.2. Instaurar el Premio Municipal al Deporte	Porcentaje de variación del Premio Municipal al Deporte realizados	Archivo de información del Instituto Municipal del Deporte.	Informes mensuales y anuales entregados por cada una de las unidades administrativas.	Que los voluntarios deportivos inscritos acudan a las asesorías.
C3					
Actividades	A.1 Capacitación a promotores del deporte, administrativos realizados.	Porcentaje de variación de capacitaciones realizadas a promotores deportivos y administrativos.	Archivo de información del Instituto Municipal del Deporte.	Informes mensuales y anuales entregados por cada una de las unidades administrativas.	Que los promotores deportivos inscritos acuden a las sesiones o talleres.
C4					
Actividades	A.1 Elaboración de Diagnóstico sobre deporte y recreación.	Porcentaje de variación del diagnóstico sobre deporte y recreación.	Archivo de información del Instituto Municipal del Deporte.	Informes mensuales y anuales entregados por cada una de las unidades administrativas.	Personal que participa para la realización del diagnóstico.
C5					
Actividades	A.1 Realización de acciones para promover el deporte y recreación.	Porcentaje de variación de acciones para promover el deporte y recreación.	Archivo de información del Instituto Municipal del Deporte.	Informes mensuales y anuales entregados por cada una de las unidades administrativas.	Personal que participa para la realización de las acciones para promover el deporte y recreación.
C6					
Actividades	A.1 Elaboración de Esquema de coordinación en materia del deporte y recreación.	Porcentaje de variación del esquema de coordinación en materia del deporte y recreación.	Archivo de información del Instituto Municipal del Deporte.	Informes mensuales y anuales entregados por cada una de las unidades administrativas.	Personal que participa en la elaboración de esquemas de coordinación para la atención.
C7					
Actividades	A.1 Difusión de Actividades Deportivas en Redes sociales.	Porcentaje de variación de actividades difundidas mediante redes sociales.	Archivo de información del Instituto Municipal del Deporte.	Informes mensuales y anuales entregados por cada una de las unidades administrativas.	Que la información de actividades deportivas realizadas llega a la población del municipio.
Actividades	A.2 Difusión en programa de televisión.	Porcentaje de variación de actividades difundidas a través de programa de televisión.	Archivo de información del Instituto Municipal del Deporte.	Informes mensuales y anuales entregados por cada una de las unidades administrativas.	Que la información de actividades deportivas realizadas llega a la población del municipio.

Elaboró

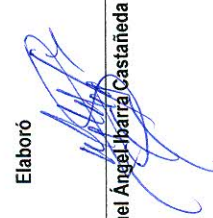
Prof. Miguel Ángel Ibarra Castañeda

Revisó

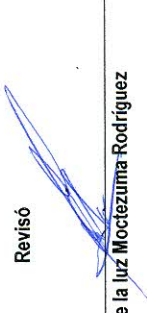
C. María de la Luz Moctezuma Rodríguez

Autorizó

Prof. Miguel Ángel Ibarra Castañeda

Ficha de Indicador

Datos del Proyecto		
Secretaría o Instituto a cargo:	1600	Instituto Municipal del Deporte del Municipio de Pachuca de Soto, Estado de Hidalgo
Unidad responsable de la elaboración:	1600	Dirección Ejecutiva
Proyecto:	ID03	Pachuca Deportista
Definición del Proyecto:	Tiene la finalidad de promover las actividades deportivas entre los diferentes grupos poblacionales del Municipio, a través de la sana competencia con la realización de torneos de diferentes disciplinas, carreras atléticas, entrega de apoyos, exhibiciones, capacitaciones y difusión) que nos ayuden a fomentar, desarrollar el hábito de la cultura física así como el deporte, permitiendonos tener en mediano y largo plazo una población más sana y productiva elevando su calidad de vida.	
Beneficiarios del Proyecto:	314 331	Población del Municipio de Pachuca de Soto, Hidalgo
Alineación al PMD, Eje:	3	Pachuca con Bienestar Social, Humana. Igualitaria y con valores
Objetivo Estratégico:	3.5	Juventud y Deporte
Objetivo General:	3.5.B	Acondicionar los espacios, así como difundir las políticas y lineamientos para las prácticas deportivas que permitan el desarrollo de los fundamentos técnicos, tácticos y psicológicos para cada deporte, así como involucrar a la población en la práctica de la actividad física para lograr la detección de talentos deportivos.
Acción Estratégica:	3.5.B.4 3.5.B.5 3.5.B.6 3.5.B.7 3.5.B.8 3.5.B.9 3.5.B.10 3.5.B.11 3.5.B.12	Impulsar la profesionalización de los entrenadores locales y del talento deportivo. Reconocer e impulsar a los ciudadanos que promueven, gestionan e invierten recursos en los barrios o colonias a través del programa "El Rostro del Deporte". Apoyar a deportistas locales de alto rendimiento en la proyección hacia el profesionalismo o su internacionalización. Gestionar proyectos para la conservación, rehabilitación y mejora permanente de la infraestructura deportiva municipal. Gestionar la realización de eventos deportivos estatales, nacionales e internacionales en el municipio. Institucionalizar el premio municipal del deporte "El Reloj de Plata" destacando la trayectoria de los deportistas locales. Impulsar el deporte local generando la "Alianza Metropolitana del Deporte". Generar el evento institucional "Amigos del Viento" para fomentar actividades deportivas en barrios y colonias. Desarrollar convenios con organizaciones de la sociedad civil, centros de asistencia e instancias privadas para promover el desarrollo del deporte, la recreación e infraestructura municipal.

Datos de Identificación del Indicador				
Nombre del Componente:	C.1. Actividades de diferentes disciplinas deportivas realizadas.			
Nombre del Indicador:	Porcentaje de actividades de diferentes disciplinas deportivas realizadas.			
Tipo de Indicador:	Estratégico		Gestión	x
Dimensión a Medir:	Eficacia	x	Eficiencia	
	Calidad		Economía	

Datos del Indicador				
Fórmula:	$PADDDR = \frac{NADDDR}{NADDDP} * 100$			
Variables:	PADDDR= Porcentaje de Actividades de Diferentes Disciplinas Deportivas Realizadas NADDDR= Número de Actividades de Diferentes Disciplinas Deportivas Realizadas NADDDP= Número de Actividades de Diferentes Disciplinas Deportivas Programadas			
Unidad de medida (variables):	Actividades de diferentes disciplinas			
Medios de verificación:	Informes mensuales y anuales entregados por cada una de las unidades administrativas.			
Unidad de medida del resultado:	Porcentaje			
Frecuencia de medición:	Trimestral	Período de cumplimiento:		Anual
SemafORIZACIÓN:	Verde:	>66.66	Línea base:	17
	Amarillo:	<66.66		
	Rojo:	<33.33		

Elaboró

Prof. Miguel Ángel Ibarra Castañeda

Revisó

C. María de la luz Moctezuma Rodríguez

Autorizó

Prof. Miguel Ángel Ibarra Castañeda

Ficha de Indicador

Datos del Proyecto		
Secretaría o Instituto a cargo:	1600	Instituto Municipal del Deporte del Municipio de Pachuca de Soto, Estado de Hidalgo
Unidad responsable de la elaboración:	1600	Dirección Ejecutiva
Proyecto:	ID03	Pachuca Deportista
Definición del Proyecto:	Tiene la finalidad de promover las actividades deportivas entre los diferentes grupos poblacionales del Municipio, a través de la sana competencia con la realización de torneos de diferentes disciplinas, carreras atléticas, entrega de apoyos, exhibiciones, capacitaciones y difusión) que nos ayuden a fomentar, desarrollar el hábito de la cultura física así como el deporte, permitiéndonos tener en mediano y largo plazo una población más sana y productiva elevando su calidad de vida.	
Beneficiarios del Proyecto:	314 331	Población del Municipio de Pachuca de Soto, Hidalgo
Alineación al PMD, Eje:	3	Pachuca con Bienestar Social, Humana. Igualitaria y con valores
Objetivo Estratégico:	3.5	Juventud y Deporte
Objetivo General:	3.5.B	Acondicionar los espacios, así como difundir las políticas y lineamientos para las prácticas deportivas que permitan el desarrollo de los fundamentos técnicos, tácticos y psicológicos para cada deporte, así como involucrar a la población en la práctica de la actividad física para lograr la detección de talentos deportivos.
Acción Estratégica:	3.5.B.4 3.5.B.5 .. 3.5.B.6 3.5.B.7 3.5.B.8 3.5.B.9 3.5.B.10 3.5.B.11 3.5.B.12	Impulsar la profesionalización de los entrenadores locales y del talento deportivo. Reconocer e impulsar a los ciudadanos que promueven, gestionan e invierten recursos en los barrios o colonias a través del programa "El Rostro del Deporte". Apoyar a deportistas locales de alto rendimiento en la proyección hacia el profesionalismo o su internacionalización. Gestionar proyectos para la conservación, rehabilitación y mejora permanente de la infraestructura deportiva municipal. Gestionar la realización de eventos deportivos estatales, nacionales e internacionales en el municipio. Institucionalizar el premio municipal del deporte "El Reloj de Plata" destacando la trayectoria de los deportistas locales. Impulsar el deporte local generando la "Alianza Metropolitana del Deporte". Generar el evento institucional "Amigos del Viento" para fomentar actividades deportivas en barrios y colonias. Desarrollar convenios con organizaciones de la sociedad civil, centros de asistencia e instancias privadas para promover el desarrollo del deporte, la recreación e infraestructura municipal.

Datos de Identificación del Indicador				
Nombre del Componente:	C.2. Apoyos Otorgados.			
Nombre del Indicador:	Porcentaje de variación de apoyos otorgados.			
Tipo de Indicador:	Estratégico		Gestión	x
Dimensión a Medir:	Eficacia	x	Eficiencia	
	Calidad		Economía	

Datos del Indicador			
Fórmula:	PAO=NAO/NAP*100		
Variables:	PAO=Porcentaje de Apoyos Otorgados NAO= Número de Apoyos Otorgados NAP= Número Apoyos Programados		
Unidad de medida (variables):	Apoyos		
Medios de verificación:	Informes mensuales y anuales entregados por cada una de las unidades administrativas.		
Unidad de medida del resultado:	Porcentaje		
Frecuencia de medición:	Trimestral	Período de cumplimiento:	Anual
Semafización:	Verde:	>66.66	Línea base: 6
	Amarillo:	<66.66	
	Rojo:	<33.33	

Elaboró

Prof. Miguel Ángel Ibarra Castañeda

Revisó

C. María de la luz Moctezuma Rodríguez

Autorizó

Prof. Miguel Ángel Ibarra Castañeda

Secretaría de Planeación y Evaluación
Dirección de Planeación, Evaluación y Proyectos Estratégicos

Ficha de Indicador

Datos del Proyecto		
Secretaría o Instituto a cargo:	1600	Instituto Municipal del Deporte del Municipio de Pachuca de Soto, Estado de Hidalgo
Unidad responsable de la elaboración:	1600	Dirección Ejecutiva
Proyecto:	ID03	Pachuca Deportista
Definición del Proyecto:	Tiene la finalidad de promover las actividades deportivas entre los diferentes grupos poblacionales del Municipio, a través de la sana competencia con la realización de torneos de diferentes disciplinas, carreras atléticas, entrega de apoyos, exhibiciones, capacitaciones y difusión) que nos ayuden a fomentar, desarrollar el hábito de la cultura física así como el deporte, permitiendonos tener en mediano y largo plazo una población más sana y productiva elevando su calidad de vida.	
Beneficiarios del Proyecto:	314 331	Población del Municipio de Pachuca de Soto, Hidalgo
Alineación al PMD, Eje:	3	Pachuca con Bienestar Social, Humana. Igualitaria y con valores
Objetivo Estratégico:	3.5	Juventud y Deporte
Objetivo General:	3.5.B	Acondicionar los espacios, así como difundir las políticas y lineamientos para las prácticas deportivas que permitan el desarrollo de los fundamentos técnicos, tácticos y psicológicos para cada deporte, así como involucrar a la población en la práctica de la actividad física para lograr la detección de talentos deportivos.
Acción Estratégica:	3.5.B.4 3.5.B.5 .. 3.5.B.6 3.5.B.7 3.5.B.8 3.5.B.9 3.5.B.10 3.5.B.11 3.5.B.12	Impulsar la profesionalización de los entrenadores locales y del talento deportivo. Reconocer e impulsar a los ciudadanos que promueven, gestionan e invierten recursos en los barrios o colonias a través del programa "El Rostro del Deporte". Apoyar a deportistas locales de alto rendimiento en la proyección hacia el profesionalismo o su internacionalización. Gestionar proyectos para la conservación, rehabilitación y mejora permanente de la infraestructura deportiva municipal. Gestionar la realización de eventos deportivos estatales, nacionales e internacionales en el municipio. Institucionalizar el premio municipal del deporte "El Reloj de Plata" destacando la trayectoria de los deportistas locales. Impulsar el deporte local generando la "Alianza Metropolitana del Deporte". Generar el evento institucional "Amigos del Viento" para fomentar actividades deportivas en barrios y colonias. Desarrollar convenios con organizaciones de la sociedad civil, centros de asistencia e instancias privadas para promover el desarrollo del deporte, la recreación e infraestructura municipal.

Datos de Identificación del Indicador				
Nombre del Componente:	C.3. Capacitación a promotores del deporte y administrativos brindados.			
Nombre del Indicador:	Porcentaje de variación de capacitaciones otorgadas.			
Tipo de Indicador:	Estratégico		Gestión	x
Dimensión a Medir:	Eficacia	x	Eficiencia	
	Calidad		Economía	

Datos del Indicador			
Fórmula:	PCO=NCO/NCP*100		
Variables:	PCO=Porcentaje de Capacitaciones Otorgadas NCO= Número de Capacitaciones Otorgadas NCP= Número Capacitaciones Programadas		
Unidad de medida (variables):	Capacitaciones		
Medios de verificación:	Informes mensuales y anuales entregados por cada una de las unidades administrativas.		
Unidad de medida del resultado:	Porcentaje		
Frecuencia de medición:	Trimestral	Período de cumplimiento:	Anual
Semaforización:	Verde:	>66.66	Línea base: 2
	Amarillo:	<66.66	
	Rojo:	<33.33	

Elaboró

Prof. Miguel Ángel Ibarra Castañeda

Revisó

C. María de la luz Moctezuma Rodríguez

Autorizó

Prof. Miguel Ángel Ibarra Castañeda

Secretaría de Planeación y Evaluación
Dirección de Planeación, Evaluación y Proyectos Estratégicos

Ficha de Indicador

Datos del Proyecto		
Secretaría o Instituto a cargo:	1600	Instituto Municipal del Deporte del Municipio de Pachuca de Soto, Estado de Hidalgo
Unidad responsable de la elaboración:	1600	Dirección Ejecutiva
Proyecto:	ID03	Pachuca Deportista
Definición del Proyecto:	Tiene la finalidad de promover las actividades deportivas entre los diferentes grupos poblacionales del Municipio, a través de la sana competencia con la realización de torneos de diferentes disciplinas, carreras atléticas, entrega de apoyos, exhibiciones, capacitaciones y difusión) que nos ayuden a fomentar, desarrollar el hábito de la cultura física así como el deporte, permitiendonos tener en mediano y largo plazo una población más sana y productiva elevando su calidad de vida.	
Beneficiarios del Proyecto:	314 331	Población del Municipio de Pachuca de Soto, Hidalgo
Alineación al PMD, Eje:	3	Pachuca con Bienestar Social, Humana. Igualitaria y con valores
Objetivo Estratégico:	3.5	Juventud y Deporte
Objetivo General:	3.5.B	Acondicionar los espacios, así como difundir las políticas y lineamientos para las prácticas deportivas que permitan el desarrollo de los fundamentos técnicos, tácticos y psicológicos para cada deporte, así como involucrar a la población en la práctica de la actividad física para lograr la detección de talentos deportivos.
Acción Estratégica:	3.5.B.4 3.5.B.5 3.5.B.6 3.5.B.7 3.5.B.8 3.5.B.9 3.5.B.10 3.5.B.11 3.5.B.12	Impulsar la profesionalización de los entrenadores locales y del talento deportivo. Reconocer e impulsar a los ciudadanos que promueven, gestionan e invierten recursos en los barrios o colonias a través del programa "El Rostro del Deporte". Apoyar a deportistas locales de alto rendimiento en la proyección hacia el profesionalismo o su internacionalización. Gestionar proyectos para la conservación, rehabilitación y mejora permanente de la infraestructura deportiva municipal. Gestionar la realización de eventos deportivos estatales, nacionales e internacionales en el municipio. Institucionalizar el premio municipal del deporte "El Reloj de Plata" destacando la trayectoria de los deportistas locales. Impulsar el deporte local generando la "Alianza Metropolitana del Deporte". Generar el evento institucional "Amigos del Viento" para fomentar actividades deportivas en barrios y colonias. Desarrollar convenios con organizaciones de la sociedad civil, centros de asistencia e instancias privadas para promover el desarrollo del deporte, la recreación e infraestructura municipal.

Datos de Identificación del Indicador				
Nombre del Componente:	C.4. Diagnóstico sobre deporte y recreación actualizado.			
Nombre del Indicador:	Porcentaje de variación de diagnósticos sobre deporte y recreación actualizado.			
Tipo de Indicador:	Estratégico		Gestión	x
Dimensión a Medir:	Eficacia	x	Eficiencia	
	Calidad		Economía	

Datos del Indicador			
Fórmula:	PDDRA=NDDRA/NDDRP*100		
VARIABLES:	PDDRA=Porcentaje de Diagnósticos sobre Deporte y Recreación Actualizado NDDRA= Número de Diagnósticos sobre Deporte y Recreación Actualizado NDDRP= Número Diagnósticos sobre Deporte y Recreación Programados		
Unidad de medida (variables):	Diagnósticos sobre deporte y recreación		
Medios de verificación:	Informes mensuales y anuales entregados por cada una de las unidades administrativas.		
Unidad de medida del resultado:	Porcentaje		
Frecuencia de medición:	Anual	Periodo de cumplimiento:	Anual
Semaforización:	Verde:	>66.66	Línea base:
	Amarillo:	<66.66	
	Rojo:	<33.33	
			2

Elaboró

Prof. Miguel Ángel Ibarra Castañeda

Revisó

C. María de la Luz Moctezuma Rodríguez

Autorizó

Prof. Miguel Ángel Ibarra Castañeda

Secretaría de Planeación y Evaluación
Dirección de Planeación, Evaluación y Proyectos Estratégicos

Ficha de Indicador

Datos del Proyecto		
Secretaría o Instituto a cargo:	1600	Instituto Municipal del Deporte del Municipio de Pachuca de Soto, Estado de Hidalgo
Unidad responsable de la elaboración:	1600	Dirección Ejecutiva
Proyecto:	ID03	Pachuca Deportista
Definición del Proyecto:	Tiene la finalidad de promover las actividades deportivas entre los diferentes grupos poblacionales del Municipio, a través de la sana competencia con la realización de torneos de diferentes disciplinas, carreras atléticas, entrega de apoyos, exhibiciones, capacitaciones y difusión) que nos ayuden a fomentar, desarrollar el hábito de la cultura física así como el deporte, permitiéndonos tener en mediano y largo plazo una población más sana y productiva elevando su calidad de vida.	
Beneficiarios del Proyecto:	314 331	Población del Municipio de Pachuca de Soto, Hidalgo
Alineación al PMD, Eje:	3	Pachuca con Bienestar Social, Humana. Igualitaria y con valores
Objetivo Estratégico:	3.5	Juventud y Deporte
Objetivo General:	3.5.B	Acondicionar los espacios, así como difundir las políticas y lineamientos para las prácticas deportivas que permitan el desarrollo de los fundamentos técnicos, tácticos y psicológicos para cada deporte, así como involucrar a la población en la práctica de la actividad física para lograr la detección de talentos deportivos.
Acción Estratégica:	3.5.B.4 3.5.B.5 ... 3.5.B.6 3.5.B.7 3.5.B.8 3.5.B.9 3.5.B.10 3.5.B.11 3.5.B.12	Impulsar la profesionalización de los entrenadores locales y del talento deportivo. Reconocer e impulsar a los ciudadanos que promueven, gestionan e invierten recursos en los barrios o colonias a través del programa "El Rostro del Deporte". Apoyar a deportistas locales de alto rendimiento en la proyección hacia el profesionalismo o su internacionalización. Gestionar proyectos para la conservación, rehabilitación y mejora permanente de la infraestructura deportiva municipal. Gestionar la realización de eventos deportivos estatales, nacionales e internacionales en el municipio. Institucionalizar el premio municipal del deporte "El Reloj de Plata" destacando la trayectoria de los deportistas locales. Impulsar el deporte local generando la "Alianza Metropolitana del Deporte". Generar el evento institucional "Amigos del Viento" para fomentar actividades deportivas en barrios y colonias. Desarrollar convenios con organizaciones de la sociedad civil, centros de asistencia e instancias privadas para promover el desarrollo del deporte, la recreación e infraestructura municipal.

Datos de Identificación del Indicador			
Nombre del Componente:	C.5. Acciones para promover el deporte y recreación realizado.		
Nombre del Indicador:	Porcentaje de variación de acciones para promover el deporte y recreación realizado.		
Tipo de Indicador:	Estratégico		Gestión x
Dimensión a Medir:	Eficacia	x	Eficiencia
	Calidad		Economía

Datos del Indicador			
Fórmula:	PAPDRR=NAPDRR/NAPDRP*100		
Variables:	PAPDRR=Porcentaje de acciones para promover el Deporte y Recreación Realizado NAPDRR= Número de acciones para promover el Deporte y Recreación Realizado NAPADRP= Número de acciones para promover el Deporte y Recreación Programado		
Unidad de medida (variables):	Acciones para promover el Deporte y Recreación		
Medios de verificación:	Informes mensuales y anuales entregados por cada una de las unidades administrativas.		
Unidad de medida del resultado:	Porcentaje		
Frecuencia de medición:	Anual	Período de cumplimiento:	Anual
Semaforización:	Verde:	>66.66	Línea base: 1
	Amarillo:	<66.66	
	Rojo:	<33.33	

Elaboró

Prof. Miguel Ángel Ibarra Castañeda

Revisó

C. María de la Luz Montezuma Rodríguez

Autorizó

Prof. Miguel Ángel Ibarra Castañeda

Secretaría de Planeación y Evaluación
Dirección de Planeación, Evaluación y Proyectos Estratégicos

Ficha de Indicador

Datos del Proyecto		
Secretaría o Instituto a cargo:	1600	Instituto Municipal del Deporte del Municipio de Pachuca de Soto, Estado de Hidalgo
Unidad responsable de la elaboración:	1600	Dirección Ejecutiva
Proyecto:	ID03	Pachuca Deportista
Definición del Proyecto:	Tiene la finalidad de promover las actividades deportivas entre los diferentes grupos poblacionales del Municipio, a través de la sana competencia con la realización de torneos de diferentes disciplinas, carreras atléticas, entrega de apoyos, exhibiciones, capacitaciones y difusión) que nos ayuden a fomentar, desarrollar el hábito de la cultura física así como el deporte, permitiendonos tener en mediano y largo plazo una población más sana y productiva elevando su calidad de vida.	
Beneficiarios del Proyecto:	314 331	Población del Municipio de Pachuca de Soto, Hidalgo
Alineación al PMD, Eje:	3	Pachuca con Bienestar Social, Humana. Igualitaria y con valores
Objetivo Estratégico:	3.5	Juventud y Deporte
Objetivo General:	3.5.B	Acondicionar los espacios, así como difundir las políticas y lineamientos para las prácticas deportivas que permitan el desarrollo de los fundamentos técnicos, tácticos y psicológicos para cada deporte, así como involucrar a la población en la práctica de la actividad física para lograr la detección de talentos deportivos.
Acción Estratégica:	3.5.B.4 3.5.B.5 .. 3.5.B.6 3.5.B.7 3.5.B.8 3.5.B.9 3.5.B.10 3.5.B.11 3.5.B.12	Impulsar la profesionalización de los entrenadores locales y del talento deportivo. Reconocer e impulsar a los ciudadanos que promueven, gestionan e invierten recursos en los barrios o colonias a través del programa "El Rostro del Deporte". Apoyar a deportistas locales de alto rendimiento en la proyección hacia el profesionalismo o su internacionalización. Gestionar proyectos para la conservación, rehabilitación y mejora permanente de la infraestructura deportiva municipal. Gestionar la realización de eventos deportivos estatales, nacionales e internacionales en el municipio. Institucionalizar el premio municipal del deporte "El Reloj de Plata" destacando la trayectoria de los deportistas locales. Impulsar el deporte local generando la "Alianza Metropolitana del Deporte". Generar el evento institucional "Amigos del Viento" para fomentar actividades deportivas en barrios y colonias. Desarrollar convenios con organizaciones de la sociedad civil, centros de asistencia e instancias privadas para promover el desarrollo del deporte, la recreación e infraestructura municipal.

Datos de Identificación del Indicador				
Nombre del Componente:	C.6. Esquema de coordinación en material del deporte y recreación realizado.			
Nombre del Indicador:	Porcentaje de variación de esquemas de coordinación en materia de deporte y recreación realizado.			
Tipo de Indicador:	Estratégico		Gestión	X
Dimensión a Medir:	Eficacia	X	Eficiencia	
	Calidad		Economía	

Datos del Indicador				
Fórmula:	PECMDRR=NECMDRR/NECMDRP*100			
Variables:	PECMDRR=Porcentaje de Esquemas de Coordinación en materia de Deporte y Recreación Realizado NECMDRR= Número de Esquemas de Coordinación en materia de Deporte y Recreación Realizado NECMDRP= Número de Esquemas de Coordinación en materia de Deporte y Recreación Programado			
Unidad de medida (variables):	Esquemas de Coordinación en materia de Deporte y Recreación			
Medios de verificación:	Informes mensuales y anuales entregados por cada una de las unidades administrativas.			
Unidad de medida del resultado:	Porcentaje			
Frecuencia de medición:	Anual	Período de cumplimiento:	Anual	
Semafización:	Verde:	>66.66	Línea base:	1
	Amarillo:	<66.66		
	Rojo:	<33.33		

Elaboró

Prof. Miguel Ángel Ibarra Castañeda

Revisó

C. María de la Luz Moctezuma Rodríguez

Autorizó

Prof. Miguel Ángel Ibarra Castañeda

Secretaría de Planeación y Evaluación
Dirección de Planeación, Evaluación y Proyectos Estratégicos

Ficha de Indicador

Datos del Proyecto		
Secretaría o Instituto a cargo:	1600	Instituto Municipal del Deporte del Municipio de Pachuca de Soto, Estado de Hidalgo
Unidad responsable de la elaboración:	1600	Dirección Ejecutiva
Proyecto:	ID03	Pachuca Deportista
Definición del Proyecto:	Tiene la finalidad de promover las actividades deportivas entre los diferentes grupos poblacionales del Municipio, a través de la sana competencia con la realización de torneos de diferentes disciplinas, carreras atléticas, entrega de apoyos, exhibiciones, capacitaciones y difusión) que nos ayuden a fomentar, desarrollar el hábito de la cultura física así como el deporte, permitiendonos tener en mediano y largo plazo una población más sana y productiva elevando su calidad de vida.	
Beneficiarios del Proyecto:	314 331	Población del Municipio de Pachuca de Soto, Hidalgo
Alineación al PMD, Eje:	3	Pachuca con Bienestar Social, Humana. Igualitaria y con valores
Objetivo Estratégico:	3.5	Juventud y Deporte
Objetivo General:	3.5.B	Acondicionar los espacios, así como difundir las políticas y lineamientos para las prácticas deportivas que permitan el desarrollo de los fundamentos técnicos, tácticos y psicológicos para cada deporte, así como involucrar a la población en la práctica de la actividad física para lograr la detección de talentos deportivos.
Acción Estratégica:	3.5.B.4 3.5.B.5 ... 3.5.B.6 3.5.B.7 3.5.B.8 3.5.B.9 3.5.B.10 3.5.B.11 3.5.B.12	Impulsar la profesionalización de los entrenadores locales y del talento deportivo. Reconocer e impulsar a los ciudadanos que promueven, gestionan e invierten recursos en los barrios o colonias a través del programa "El Rostro del Deporte". Apoyar a deportistas locales de alto rendimiento en la proyección hacia el profesionalismo o su internacionalización. Gestionar proyectos para la conservación, rehabilitación y mejora permanente de la infraestructura deportiva municipal. Gestionar la realización de eventos deportivos estatales, nacionales e internacionales en el municipio. Institucionalizar el premio municipal del deporte "El Reloj de Plata" destacando la trayectoria de los deportistas locales. Impulsar el deporte local generando la "Alianza Metropolitana del Deporte". Generar el evento institucional "Amigos del Viento" para fomentar actividades deportivas en barrios y colonias. Desarrollar convenios con organizaciones de la sociedad civil, centros de asistencia e instancias privadas para promover el desarrollo del deporte, la recreación e infraestructura municipal.

Datos de Identificación del Indicador				
Nombre del Componente:	C.7. Promoción y difusión de Actividades Deportivas brindadas.			
Nombre del Indicador:	Porcentaje de variación de promociones y difusiones de actividades deportivas brindadas.			
Tipo de Indicador:	Estratégico		Gestión	x
Dimensión a Medir:	Eficacia	x	Eficiencia	
	Calidad		Economía	

Datos del Indicador				
Fórmula:	$PPDADB = \frac{NPDADB}{NPDADP} * 100$			
Variables:	PPDADB= Porcentaje de Promociones y Difusiones de Actividades Deportivas Brindadas NPDADB= Número de Promociones y Difusiones de Actividades Deportivas Brindadas NPDADP= Número de Promociones y Difusiones de Actividades Deportivas Programadas			
Unidad de medida (variables):	Promociones y Difusiones de Actividades Deportivas			
Medios de verificación:	Informes mensuales y anuales entregados por cada una de las unidades administrativas.			
Unidad de medida del resultado:	Porcentaje			
Frecuencia de medición:	Trimestral	Período de cumplimiento:	Anual	
Semafización:	Verde:	>66.66	Línea base:	15
	Amarillo:	<66.66		
	Rojo:	<33.33		

Elaboró

Prof. Miguel Ángel Ibarra Castañeda

Revisó

C. María de la Luz Motezuma Rodríguez

Autorizó

Prof. Miguel Ángel Ibarra Castañeda



**Secretaría de Planeación y Evaluación
Dirección de Planeación, Evaluación y Proyectos Estratégicos**

Formato de Calendarización por Proyecto

Secretaría o Instituto a cargo:	1600	Instituto Municipal del Deporte del Municipio de Pachuca de Soto, Estado de Hidalgo
Unidad responsable de la elaboración:	1600	Dirección Ejecutiva
Proyecto:	ID03	Pachuca Deportista
Definición del Proyecto:	Tiene la finalidad de promover las actividades deportivas entre los diferentes grupos poblacionales del Municipio, a través de la sana competencia con la realización de torneos de diferentes disciplinas, carreras atléticas, entrega de apoyos, exhibiciones, capacitaciones y difusión) que nos ayuden a fomentar, desarrollar el hábito de la cultura física así como el deporte, permitiéndonos tener en mediano y largo plazo una población más sana y productiva elevando su calidad de vida.	
Beneficiarios del Proyecto:	314 331	Población del Municipio de Pachuca de Soto

Presupuesto asignado por proyecto:

Calendarización de las Metas Anuales, Avance Programado

Componentes (Bienes / Servicios)	Nombre del indicador	Unidad de medida	Enero	Febrero	Marzo	Abril	Mayo	Junio	Julio	Agosto	Septiembre	Octubre	Noviembre	Diciembre	Acumulado
C.1. Actividades de diferentes disciplinas deportivas realizadas.	Porcentaje de actividades deportivas realizadas.	Actividades diferentes disciplinas	1	4	6	1	8	8	7	4	1	1	1	1	43
C.2. Apoyos Otorgados.	Porcentaje de apoyo otorgados.	Apoyos	0	0	1	0	0	0	0	1	2	1	1	0	6
C.3. Capacitación a promotores del deporte y administrativos brindados.	Porcentaje de capacitación otorgadas.	Capacitaciones	0	0	0	0	0	1	0	0	0	0	1	0	2
C.4. Diagnóstico sobre deporte y recreación actualizado.	Porcentaje de diagnóstico sobre deporte y recreación actualizado.	Diagnósticos sobre deporte y recreación	0	0	0	1	0	0	0	0	0	0	0	0	1
C.5. Acciones para promover el deporte y recreación realizado.	Porcentaje de acciones para promover el deporte y recreación realizado.	Acciones para promover el Deporte y Recreación	0	0	0	1	0	0	0	0	0	0	0	0	1
C.6. Esquema de coordinación en material del deporte y recreación realizado.	Porcentaje de esquemas de coordinación en materia de deporte y recreación realizado.	Esquemas de Coordinación en materia de Deporte y Recreación	0	0	0	1	0	0	0	0	0	0	0	0	1
C.7. Promoción y difusión de Actividades Deportivas Brindadas.	Porcentaje de promoción y difusión de actividades deportivas brindadas.	Promociones y Difusiones de Actividades Deportivas	2	5	7	0	0	1	7	4	1	1	1	1	30

Elaboró

Prof. Miguel Ángel Ibarra Castañeda

Revisó

C. María de la Luz Moctezuma Rodríguez

Autorizó

Prof. Miguel Ángel Ibarra Castañeda



Secretaría de Planeación y Evaluación
Dirección de Planeación, Evaluación y Proyectos Estratégicos

Matriz de Indicadores para Resultados 2021
Diagnóstico del Problema

Datos del Proyecto

Secretaría o Instituto a cargo:	1600	Instituto Municipal del Deporte del Municipio de Pachuca de Soto,
Unidad responsable de la elaboración:	1600	Dirección Ejecutiva
Proyecto:	ID04	Escuelas Deprtivas

INDICADORES DE REFERENCIA

Indicador elaborado por alguna Organización que sirva como modelo para contextualizar el problema u objeto.
La OMS y la Comisión de la Unión Europea convienen que una escuela promotora de salud es aquella cuya acción responde a unos determinados objetivos (Padilla, 2002).
Favorecer modos de vida sanos ofreciendo al deportista y al monitor/a, en materia de salud, opciones a la vez realistas y atractivas. Definir objetivos claros de promoción de la salud y de seguridad para el conjunto de la comunidad.
Desarrollar el sentido de la responsabilidad individual, familiar y social en relación con la salud, prestando especial atención al proceso de la toma de decisiones. Favorecer buenas relaciones entre todos los miembros de la comunidad y de ésta con su entorno.

POBLACION O AREA DE ENFOQUE POTENCIAL

Se refiere a la población total que enfrenta el problema o necesidad que justifica las acciones de política pública. (Identificación numérica) 314 331

POBLACION O AREA DE ENFOQUE OBJETIVO

Se refiere a la población que un programa tiene capacidad para atender con respecto a la población potencial, y que cumple con los criterios de elegibilidad establecidos en su normatividad. (Identificación numérica)
2,610 niñas, niños, jóvenes

DEFINICIÓN DEL PROBLEMA

Situación negativa + población afectada o potencial + características de la población afectada
Deficiente práctica deportiva en niñas, niños, adolescentes del Municipio de Pachuca

PROPUESTA DE INTERVENCIÓN

Explica brevemente la forma por la cual se pretende solucionar el problema y costo aproximado
Este programa tiene la finalidad de abrir escuelas de diferentes disciplinas deportivas.

IDENTIFICACIÓN DE RIEZGOS ASOCIADOS A LA EJECUCIÓN DEL PROYECTO

Pandemia por Covid-19 no permite realizar las actividades de manera presencial o con restricción del número de participantes para cumplir con los objetivos

*ÁREAS DE ENFOQUE: Se hace referencia a un área geográfica por no poder definir como poblaciones.

Elaboró

Prof. Miguel Ángel Ibarra Castañeda

Revisó

C. María de la luz Moctezuma Rodríguez

Autorizo

Prof. Miguel Ángel Ibarra Castañeda

Arbol de Problemas

Secretaría o Instituto a cargo:	1600	Instituto Municipal del Deporte del Municipio de Pachuca de Soto, Estado de Hidalgo
Unidad responsable de la	1600	Dirección Ejecutiva
Proyecto:	ID04	Escuelas Deportivas

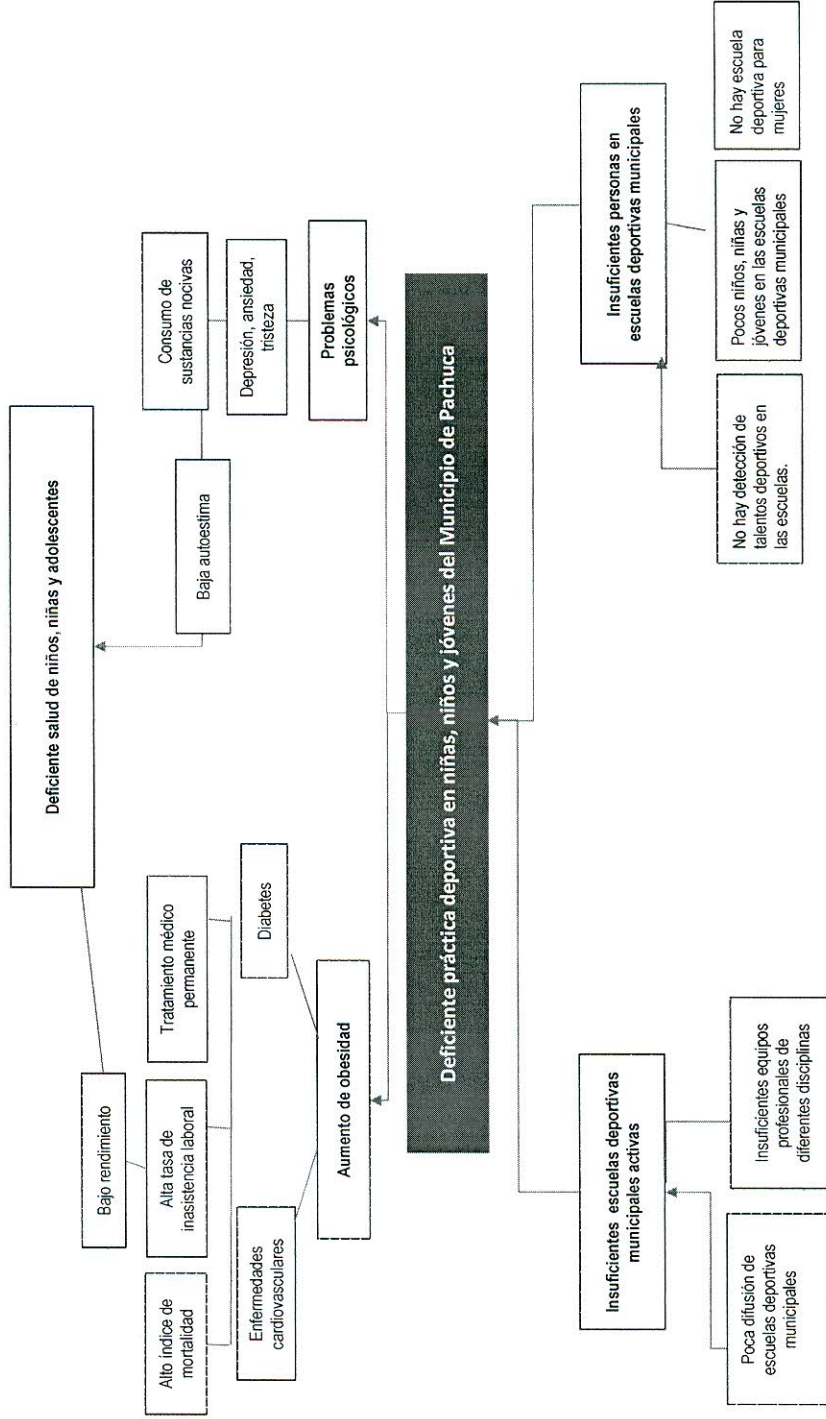

Elaboró

Revisó

Autorizó

Prof. Miguel Ángel Ibarra Castañeda

C. Maria de la Luz Moctezuma Rodríguez

Prof. Miguel Ángel Ibarra Castañeda

Secretaría de Planeación y Evaluación
Dirección de Planeación, Evaluación y Proyectos Estratégicos

Arbol de Objetivos

Secretaría o Instituto a cargo:	1600	Instituto Municipal del Deporte del Municipio de Pachuca de Soto, Estado de Hidalgo
Unidad responsable de la	1600	Dirección Ejecutiva
Proyecto:	ID04	Escuelas Deportivas

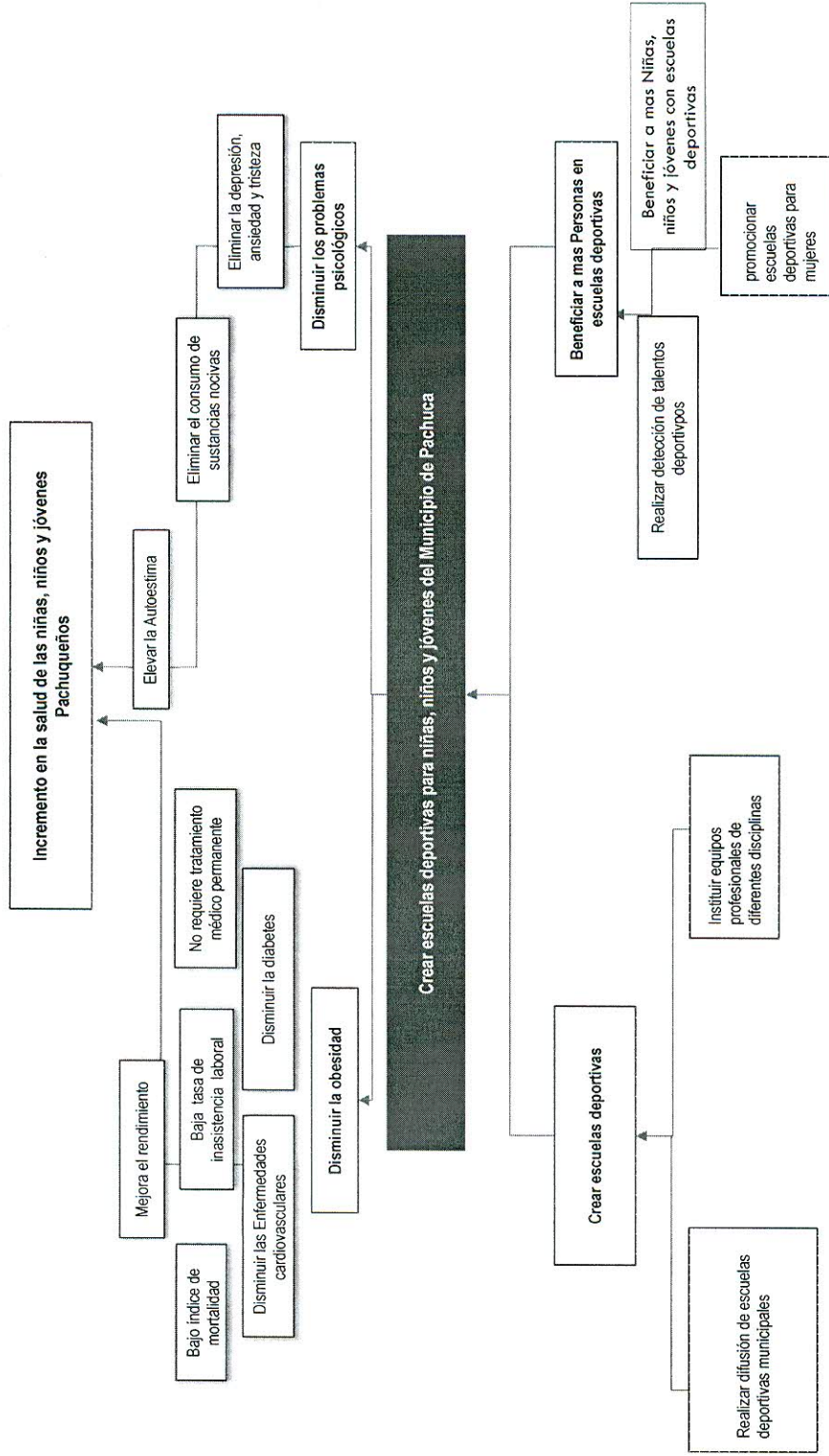

Elaboró

Prof. Miguel Ángel Ibarra Castañeda

Revisó

C. Maria de la Luz Moctezuma Rodriguez

Autorizó

Prof. Miguel Ángel Ibarra Castañeda

Estructura Analítica del Programa Presupuestario

Secretaría o Instituto a cargo:	1600	Instituto Municipal del Deporte del Municipio de Pachuca de Soto, Estado de Hidalgo
Unidad responsable de la elaboración:	1600	Dirección Ejecutiva
Proyecto:	ID04	Escuelas Deprtivas

Problemática (Proviene del árbol del problema)	Solución (Proviene del árbol del objetivo)
Efectos	Fines
Aumento de la obesidad Problemas psicológicos	Disminuir la obesidad Disminuir los problemas psicológicos
Problema	Objetivo
Población objetivo	Población objetivo
Niñas, niños, jóvenes	Niñas, niños, jóvenes, adultos
Descripción del problema	Descripción del resultado esperado
Deficiente práctica deportiva en niñas, niños y jóvenes del Municipio de Pachuca	Crear escuelas deportivas para niñas, niños y jóvenes del Municipio de Pachuca
Magnitud (Línea base)	Magnitud (Resultado esperado)
7	7
Causas	Medios
Insuficientes escuelas deportivas municipales activas	C.1. Escuelas deportivas municipales activas.
Poca difusión de escuelas deportivas municipales	A.1 Difusión de las escuelas deportivas activas
Insuficientes equipos profesionales de diferentes disciplinas	A.2. Instituir equipos profesionales de diferentes disciplinas
Insuficientes personas en escuelas deportivas municipales	C.2. Personas en escuelas deportivas municipales beneficiadas.
No hay detección de talentos deportivos en las escuelas	A.1. Detección de talentos en las escuelas deportivas .
Pocos niños, niñas y jóvenes en las escuelas deportivas municipales	A.2. Niñas, niños y jóvenes en las escuelas deportivas beneficiados.
No hay escuela deportiva para mujeres	A.3. Promocionar escuelas deportivas para mujeres

Elaboró



Prof. Miguel Ángel Ibarra Castañeda

Revisó

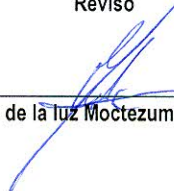

C. María de la Luz Moctezuma Rodríguez

Autorizó



Prof. Miguel Ángel Ibarra Castañeda

Matriz de Indicadores para Resultados 2021

Datos del Proyecto	
Secretaría o Instituto a cargo:	1600 Instituto Municipal del Deporte del Municipio de Pachuca de Soto, Estado de Hidalgo
Unidad responsable de la elaboración:	1600 Dirección Ejecutiva
Nombre del Proyecto:	ID04 Escuelas Deportivas
Definición del Proyecto:	Es un programa que tienen la finalidad de contribuir al bienestar de la población, poniendo al alcance de todos la práctica de diferentes actividades deportivas en espacios de convivencia social, donde se brinden diversas opciones adecuadas a las diferentes edades y necesidades.
Beneficiarios del Proyecto:	314 331 Población del Municipio de Pachuca de Soto, Hidalgo
Alineación al PMD, Eje:	3 Pachuca con Bienestar Social, Humana, Igualitaria y con valores
Objetivo Estratégico:	3.5 Juventud y Deporte
Objetivo General:	3.5.B Acondicionar los espacios, así como difundir las políticas y lineamientos para las prácticas deportivas que permitan el desarrollo de los fundamentos técnicos, tácticos y psicológicos para cada deporte, así como involucrar a la población en la práctica de la actividad física para lograr la detección de talentos deportivos.
Acción Estratégica:	3.5.B.1 Conformar escuelas deportivas municipales fortaleciendo la cultura deportiva y desempeño de sus estudiantes bajo un método de entrenamiento y de intercambio constante. 3.5.B.2 Impulsar el talento deportivo en diversas disciplinas a nivel selección estatal, nacional y al deporte profesional.
Objetivo de los ODS:	17 Fortalecer los medios de implementación y revitalizar la Alianza Mundial para el Desarrollo Sostenible
Meta del Objetivo:	17.9 Aumentar el apoyo internacional para realizar actividades de creación de capacidad eficaces y específicas en los países en desarrollo a fin de respaldar los planes nacionales de implementación de todos los Objetivos de Desarrollo Sostenible, incluso mediante la cooperación Norte-Sur, Sur-Sur y triangular
Modulo de la GDM:	6 Desarrollo Social
Indicador:	6.6 Deporte y Recreación
Alineación transversal:	Perspectiva de Género
	C.2.A.3 SIPPINNA: C.2.A.2 Innovación
	Número de componente y/o actividad

Elaboró

Prof. Miguel Ángel Ibarra Castañeda

Revisó

C. María de la Luz Mestezuma Rodríguez

Autorizó

Prof. Miguel Ángel Ibarra Castañeda

Secretaría de Planeación y Evaluación
Dirección de Planeación, Evaluación y Proyectos Estratégicos

Matriz de Indicadores para Resultados 2021

Datos del Proyecto	
Secretaría o Instituto a cargo:	1600 Instituto Municipal del Deporte del Municipio de Pachuca de Soto, Estado de Hidalgo
Unidad responsable de la	1600 Dirección Ejecutiva
Nombre del Proyecto:	ID04 Escuelas Deportivas

Matriz de Indicadores para Resultados					
Nivel	Objetivos	Indicadores	Fuentes de información	Medios de verificación	Supuestos
Fin	Contribuir a que los pachuqueños practiquen alguna actividad deportiva mediante la creación de escuelas deportivas.	Porcentaje de variación de niñas, niños y jóvenes que practican actividad deportiva.	Archivo de información del Instituto Municipal del Deporte.	Informes mensuales y anuales entregados por cada una de las unidades administrativas al director (eventos realizados).	Que se realicen las adecuadas gestiones para la creación de escuelas deportivas municipales.
Propósito	La población pachuqueña acude a escuelas de formación deportiva para mejorar sus capacidades físicas y así tener una vida saludable.	Porcentaje de variación de niñas, niños y jóvenes que acuden a las escuelas deportivas.	Archivo de información del Instituto Municipal del Deporte.	Informes mensuales y anuales entregados por cada una de las unidades administrativas.	Que se cuenten con espacios adecuados para las instalaciones de las escuelas.
Componentes	C.1. Escuelas deportivas municipales activas	Porcentaje de variación de escuela deportivas municipales activas.	Archivo de información del Instituto Municipal del Deporte.	Informes mensuales y anuales entregados por cada una de las unidades administrativas.	Que se cuente con personal y equipamiento necesario.
Componentes	C.2. Personas en escuelas deportivas municipales beneficiadas.	Porcentaje de variación de personas beneficiadas en escuelas deportivas municipales.	Archivo de información del Instituto Municipal del Deporte.	Informes mensuales y anuales entregados por cada una de las unidades administrativas.	Que se de un adecuado seguimiento a la operación.

C1					
Actividades	Objetivos	Indicadores	Fuentes de información	Medios de verificación	Supuestos
A.1 Difusión de las escuelas deportivas activas	Porcentaje de variación de difusión de las escuelas deportivas	Archivo de información del Instituto Municipal del Deporte.	Informes mensuales y anuales entregados por cada una de las unidades administrativas.	Que exista una adecuada difusión.	
A.2. Instaurar equipos profesionales de diferentes disciplinas (Equipo de tercera división profesional de fútbol)	Porcentaje de variación de equipos profesionales de diferentes disciplinas activos.	Archivo de información del Instituto Municipal del Deporte.	Informes mensuales y anuales entregados por cada una de las unidades administrativas.	Que exista una adecuada difusión.	

C2					
Actividades	Objetivos	Indicadores	Fuentes de información	Medios de verificación	Supuestos
A.1. Detección de talentos en las escuelas deportivas.	Porcentaje de variación de detección de talentos en las escuelas deportivas.	Archivo de información del Instituto Municipal del Deporte.	Informes mensuales y anuales entregados por cada una de las unidades administrativas.	Que exista una adecuada difusión.	
A.2. Niñas, niños y jóvenes en las escuelas deportivas beneficiados.	Porcentaje de variación de niñas, niños y jóvenes en las escuelas deportivas beneficiados.	Archivo de información del Instituto Municipal del Deporte.	Informes mensuales y anuales entregados por cada una de las unidades administrativas.	Que exista una adecuada difusión.	





Secretaría de Planeación y Evaluación
Dirección de Planeación, Evaluación y Proyectos Estratégicos

Matriz de Indicadores para Resultados 2021

Actividades	A.3. Promocionar escuelas deportivas para mujeres	Porcentaje de promoción de escuelas deportivas para mujeres	Archivo de información del Instituto Municipal del Deporte.	Informes mensuales y anuales entregados por cada una de las unidades administrativas.	Que exista una adecuada difusión.
-------------	---	---	---	---	-----------------------------------

Elaboró

Prof. Miguel Ángel Ibarra Castañeda

Revisó

C. María de la Luz Moctezuma Rodríguez

Autorizó

Prof. Miguel Ángel Ibarra Castañeda

Ficha de Indicador

Datos del Proyecto		
Secretaría o Instituto a cargo:	1600	Instituto Municipal del Deporte del Municipio de Pachuca de Soto, Estado de Hidalgo
Unidad responsable de la elaboración:	1600	Dirección Ejecutiva
Proyecto:	ID04	Escuelas Deprtivas
Definición del Proyecto:	Es un programa que tienen la finalidad de contribuir al bienestar de la población, poniendo al alcance de todos la práctica de diferentes actividades deportivas en espacios de convivencia social, donde se brinden diversas opciones adecuadas a las diferentes edades y necesidades.	
Beneficiarios del Proyecto:	314 331	Población del Municipio de Pachuca de Soto, Hidalgo
Alineación al PMD, Eje:	3	Pachuca con Bienestar Social, Humana, Igualitaria y con valores
Objetivo Estratégico:	3.5	Juventud y Deporte
Objetivo General:	3.5.B	Acondicionar los espacios, así como difundir las políticas y lineamientos para las prácticas deportivas que permitan el desarrollo de los fundamentos técnicos, tácticos y psicológicos para cada deporte, así como involucrar a la población en la práctica de la actividad física para lograr la detección de talentos deportivos.
Acción Estratégica:	3.5.B.1 3.5.B.2	Conformar escuelas deportivas municipales fortaleciendo la cultura deportiva y desempeño de sus estudiantes bajo un método de entrenamiento y de intercambio constante. Impulsar el talento deportivo en diversas disciplinas a nivel selección estatal, nacional y al deporte profesional.

Datos de Identificación del Indicador				
Nombre del Componente:	C.1. Escuelas deportivas municipales activas.			
Nombre del Indicador:	Porcentaje de variación de escuela deportivas municipales activas.			
Tipo de Indicador:	Estratégico		Gestión	x
Dimensión a Medir:	Eficacia	x	Eficiencia	
	Calidad		Economía	

Datos del Indicador				
Fórmula:	PEDMA=NEDMA/NEDMP*100			
Variables:	PEDMA=Porcentaje de Escuelas Deportivas Municipales Activas NEDMA= Número de Escuelas Deportivas Municipales Activas NEDMP= Número de Escuelas Deportivas Municipales Programadas			
Unidad de medida (variables):	Escuelas activas			
Medios de verificación:	Informes mensuales y anuales entregados por cada una de las unidades administrativas.			
Unidad de medida del resultado:	Porcentaje			
Frecuencia de medición:	Trimestral	Período de cumplimiento:		Anual
Semaforización:	Verde:	>66.66	Línea base:	7
	Amarillo:	<66.66		
	Rojo:	<33.33		

Elaboró

Revisó

Autorizó

Prof. Miguel Ángel Ibarra Castañeda

C. María de la Luz Moctezuma Rodríguez

Prof. Miguel Ángel Ibarra Castañeda

Ficha de Indicador

Datos del Proyecto		
Secretaría o Instituto a cargo:	1600	Instituto Municipal del Deporte del Municipio de Pachuca de Soto, Estado de Hidalgo
Unidad responsable de la elaboración:	1600	Dirección Ejecutiva
Proyecto:	ID04	Escuelas Deprtivas
Definición del Proyecto:	Es un programa que tienen la finalidad de contribuir al bienestar de la población, poniendo al alcance de todos la práctica de diferentes actividades deportivas en espacios de convivencia social, donde se brinden diversas opciones adecuadas a las diferentes edades y necesidades.	
Beneficiarios del Proyecto:	314 331	Población del Municipio de Pachuca de Soto, Hidalgo
Alineación al PMD, Eje:	3	Pachuca con Bienestar Social, Humana. Igualitaria y con valores
Objetivo Estratégico:	3.5	Juventud y Deporte
Objetivo General:	3.5.B	Acondicionar los espacios, así como difundir las políticas y lineamientos para las prácticas deportivas que permitan el desarrollo de los fundamentos técnicos, tácticos y psicológicos para cada deporte, así como involucrar a la población en la práctica de la actividad física para lograr la detección de talentos deportivos.
Acción Estratégica:	3.5.B.1 3.5.B.2	Conformar escuelas deportivas municipales fortaleciendo la cultura deportiva y desempeño de sus estudiantes bajo un método de entrenamiento y de intercambio constante. Impulsar el talento deportivo en diversas disciplinas a nivel selección estatal, nacional y al deporte profesional.

Datos de Identificación del Indicador				
Nombre del Componente:	C.2. Personas en escuelas deportivas municipales beneficiadas.			
Nombre del Indicador:	Porcentaje de variación de personas beneficiadas en escuelas deportivas municipales.			
Tipo de Indicador:	Estratégico		Gestión	x
Dimensión a Medir:	Eficacia	x	Eficiencia	
	Calidad		Economía	

Datos del Indicador				
Fórmula:	$PPEDMB = \frac{NPEDMB}{NPEDMP} * 100$			
Variables:	PPEDMB= Porcentaje de Personas en Escuelas Deportivas Municipales Beneficiadas NPEDMB= Número de Personas en Escuelas Deportivas Municipales Beneficiadas NPEDMP= Número Personas en Escuelas Deportivas Municipales Programadas			
Unidad de medida (variables):	Personas beneficiadas			
Medios de verificación:	Informes mensuales y anuales entregados por cada una de las unidades administrativas.			
Unidad de medida del resultado:	Porcentaje			
Frecuencia de medición:	Trimestral	Período de cumplimiento:		Anual
Semaforización:	Verde:	>66.66	Línea base:	595
	Amarillo:	<66.66		
	Rojo:	<33.33		

Elaboró

Revisó

Autorizó

Prof. Miguel Ángel Ibarra Castañeda

C. Maria de la luz Moctezuma Rodríguez

Prof. Miguel Ángel Ibarra Castañeda



**Secretaría de Planeación y Evaluación
Dirección de Planeación, Evaluación y Proyectos Estratégicos**

Formato de Calendarización por Proyecto

Secretaría o Instituto a cargo:	Instituto Municipal del Deporte del Municipio de Pachuca de Soto, Estado de Hidalgo
Unidad responsable de la elaboración:	Dirección Ejecutiva
Proyecto:	Escuelas Deportivas
Definición del Proyecto:	Es un programa que tienen la finalidad de contribuir al bienestar de la población, poniendo al alcance de todos la práctica de diferentes actividades deportivas en espacios de convivencia social, donde se brinden diversas opciones adecuadas a las diferentes edades y necesidades.
Beneficiarios del Proyecto:	314 331 Escuelas Deportivas

Presupuesto asignado por proyecto: \$ 1,650,000.00

Calendarización de las Metas Anuales, Avance Programado

Componentes (Bienes / Servicios)	Nombre del indicador	Unidad de medida	Enero	Febrero	Marzo	Abril	Mayo	Junio	Julio	Agosto	Septiembre	Octubre	Noviembre	Diciembre	Acumulado
C.1. Escuelas deportivas municipales activas.	Porcentaje de variación de escuela deportivas municipales activas.	Escuelas activas	3	0	5	6	7	19	19	18	18	18	18	18	149
C.2. Personas en escuelas deportivas municipales beneficiadas.	Variación de personas beneficiadas en escuelas deportivas municipales.	Personas beneficiadas	4,278	0	1,356	145	371	400	300	300	300	300	300	300	8,350

Elaboró

Revisó

Autorizó

Prof. Miguel Ángel Ibarra Castañeda

C. María de la Luz Moctezuma Rodríguez

Prfo. Miguel Ángel Ibarra Castañeda