



Secretaría de Planeación y Evaluación  
Dirección de Planeación, Evaluación y Proyectos Estratégicos

Matriz de Indicadores para Resultados 2022

**Diagnóstico del Problema**

**Datos del Proyecto**

Secretaría o Instituto a cargo:	1600	Instituto Municipal del Deporte del Municipio de Pachuca de Soto,
Unidad responsable de la elaboración:	1600	Dirección Ejecutiva
Proyecto:	ID03	Al 100 en el Deporte

**INDICADORES DE REFERENCIA**

Indicador elaborado por alguna Organización que sirva como modelo para contextualizar el problema u objetivo.  
La actividad física reduce el riesgo de muchas enfermedades y condiciones crónicas, está asociada con baja morbilidad y mortalidad y mejora el estado funcional y la calidad de vida. La ratificación de la Estrategia Global de Dieta, Actividad Física y Salud de la Organización Mundial de la Salud, durante la Asamblea Mundial en mayo de 2004, enfatizó el hecho que la inactividad física es un problema mayor de salud pública tanto en los países desarrollados como en vía de desarrollo.

**POBLACIÓN O ÁREA DE ENFOQUE POTENCIAL**

Se refiere a la población total que enfrenta el problema o necesidad que justifica las acciones de política pública. (Identificación numérica)  
314 331

**POBLACIÓN O ÁREA DE ENFOQUE OBJETIVO**

Se refiere a la población que un programa tiene capacidad para atender con respecto a la población potencial, y que cumple con los criterios de elegibilidad establecidos en su normatividad. (Identificación numérica)  
15,000 Niñas, niños, adolescentes, adultos, personas mayores y personas con discapacidad

**DEFINICIÓN DEL PROBLEMA**

Situación negativa + población afectada o potencial + características de la población afectada  
Deficiente actividad deportiva en niñas, niños, adolescentes, adultos, personas mayores y personas con discapacidad en el Municipio de Pachuca

**PROPUESTA DE INTERVENCIÓN**

Explica brevemente la forma por la cual se pretende solucionar el problema y costo aproximado  
Tiene la finalidad de promover las actividades deportivas entre los diferentes grupos poblacionales del Municipio, a través de la sana competencia con la realización de torneos de diferentes disciplinas, carreras atléticas, entrega de apoyos, exhibiciones, capacitaciones y difusión) que nos ayuden a fomentar, desarrollar el hábito de la cultura física así como el deporte, permitiéndonos tener en mediano y largo plazo una población más sana y productiva elevando su calidad de vida.

**IDENTIFICACIÓN DE RIEZGOS ASOCIADOS A LA EJECUCIÓN DEL PROYECTO**

Pandemia por Covid-19 no permite realizar las actividades de manera presencial o con restricción del número de participantes para cumplir con los objetivos

\*ÁREAS DE ENFOQUE: Se hace referencia a un área geográfica por no poder definir como poblaciones.

Elaboró

Prof. Miguel Ángel Ibarra Castañeda

Revisó

C. María de la luz Moctezuma Rodríguez

Autorizó

Prof. Miguel Ángel Ibarra Castañeda

**Árbol de Problemas**

Secretaría o Instituto a cargo:	1600	Instituto Municipal del Deporte del Municipio de Pachuca de Soto, Estado de Hidalgo
Unidad responsable de la	1600	Dirección Ejecutiva
Proyecto:	ID03	Al 100 en el Deporte

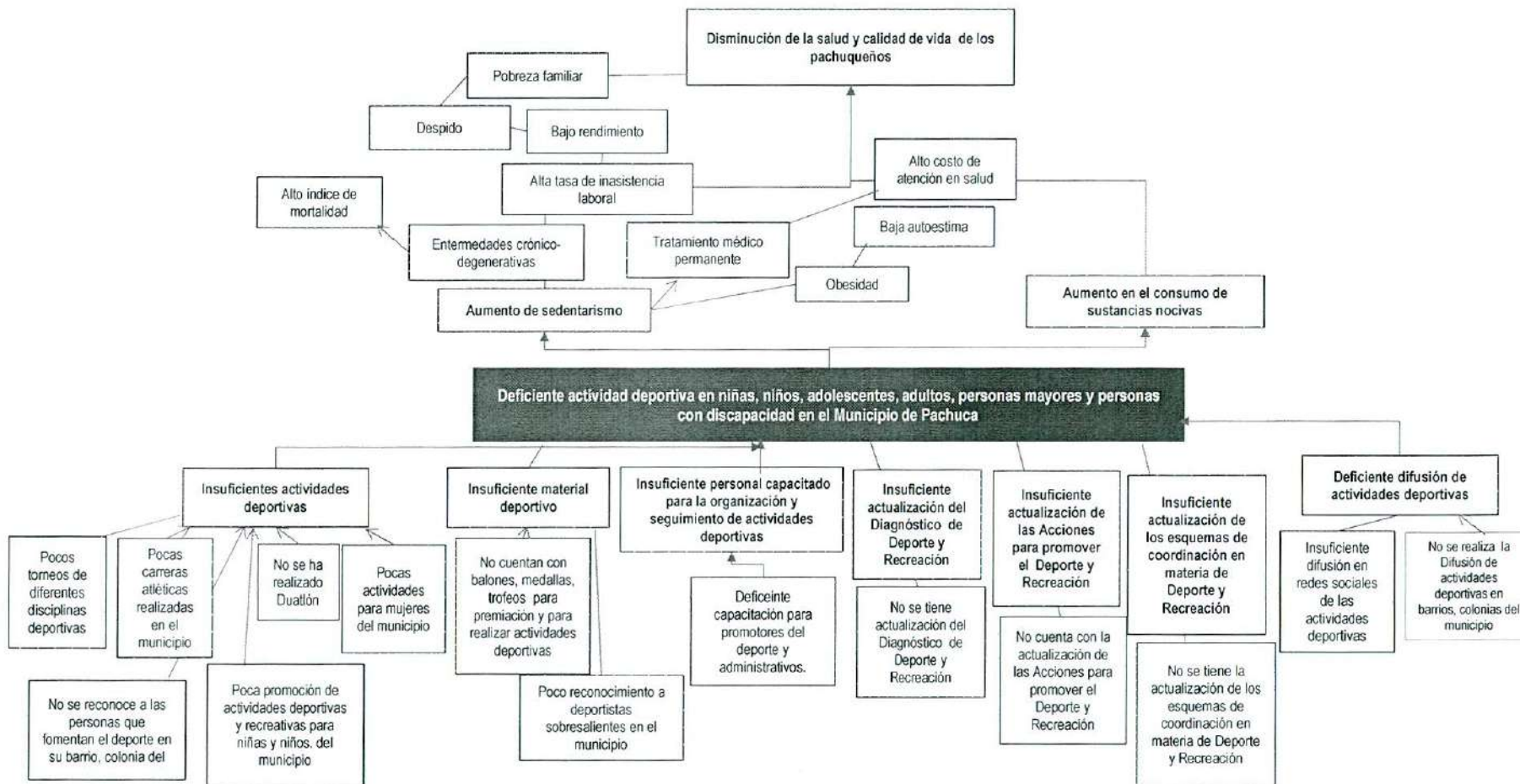

Elaboró  
  
Prof. Miguel Ángel Ibarra Castañeda

Revisó  
  
C. María de la Luz Moctezuma Rodríguez

Autorizó  
  
Prof. Miguel Ángel Ibarra Castañeda

### Árbol de Objetivos

<b>Secretaría o Instituto a cargo:</b>	1600	Instituto Municipal del Deporte del Municipio de Pachuca de Soto, Estado de Hidalgo
<b>Unidad responsable de la</b>	1600	Dirección Ejecutiva
<b>Proyecto:</b>	ID03	AI 100 en el Deporte

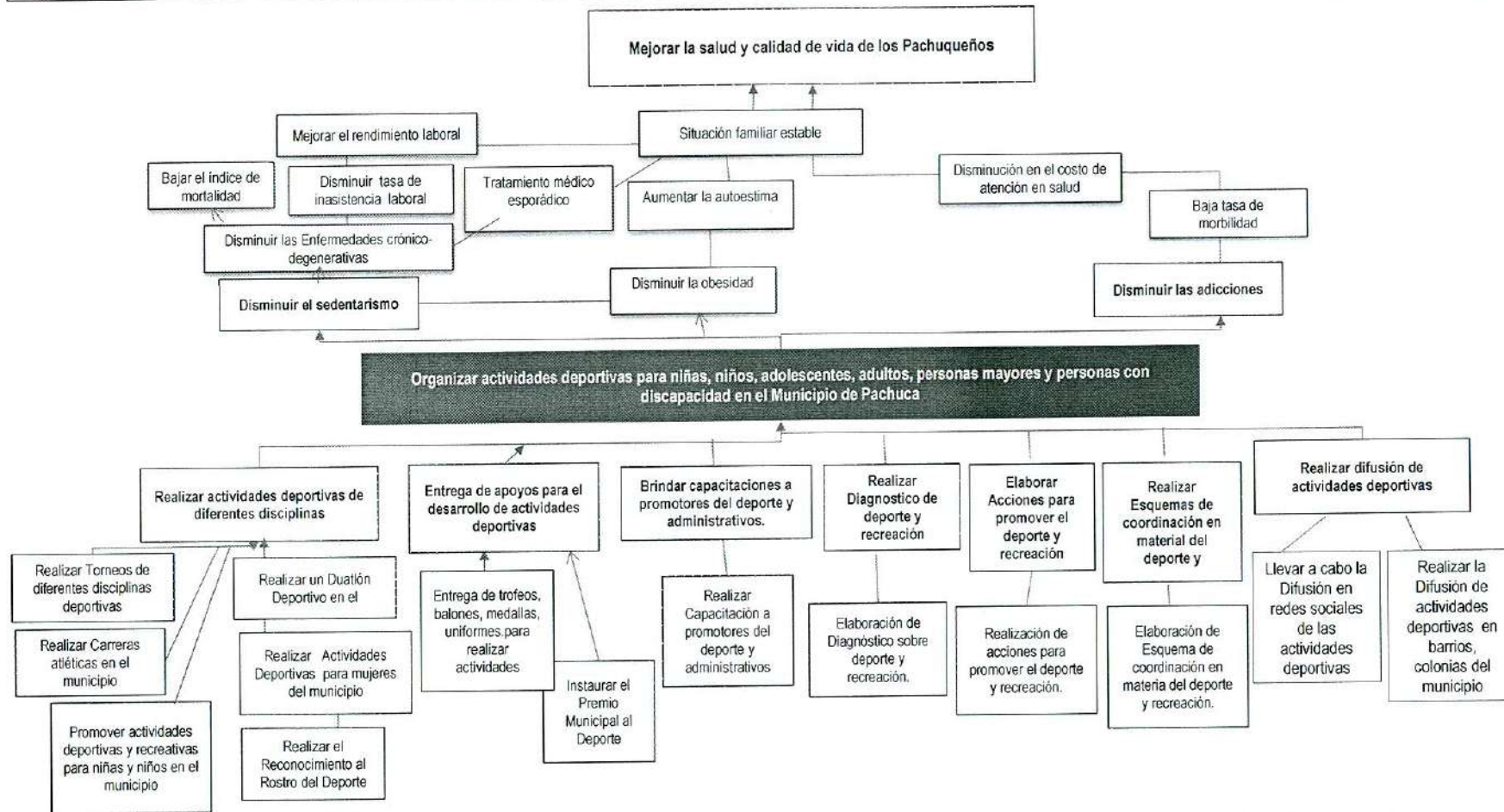

Elaboró

Prof. Miguel Ángel Ibarra Castañeda

Revisó

C. Maria de la luz Moctezuma Rodríguez

Autorizó

Prof. Miguel Ángel Ibarra Castañeda

## Estructura Analítica del Programa Presupuestario

Secretaría o Instituto a cargo:	1600	Instituto Municipal del Deporte del Municipio de Pachuca de Soto, Estado de Hidalgo
Unidad responsable de la elaboración:	1600	Dirección Ejecutiva
Proyecto:	ID03	Al 100 en el Deporte

Problemática (Proviene del árbol del problema)	Solución (Proviene del árbol del objetivo)
<b>Efectos</b>	<b>Fines</b>
Aumento de sedentarismo Aumento en el consumo de sustancias nocivas	Disminuir el sedentarismo Disminuir las adicciones
<b>Problema</b>	<b>Objetivo</b>
<b>Población objetivo</b>	<b>Población objetivo</b>
Niñas, niños, adolescentes, adultos, personas mayores y personas con discapacidad	Niñas, niños, adolescentes, adultos, personas mayores y personas con discapacidad
<b>Descripción del problema</b>	<b>Descripción del resultado esperado</b>
Deficiente actividad deportiva en niñas, niños, adolescentes, adultos, personas mayores y personas con discapacidad en el Municipio de Pachuca	Organizar actividades deportivas para niñas, niños, adolescentes, adultos, personas mayores y personas con discapacidad en el Municipio de Pachuca
<b>Magnitud (Línea base)</b>	<b>Magnitud (Resultado esperado)</b>
50	
<b>Causas</b>	<b>Medios</b>
<b>Insuficientes actividades deportivas</b>	<b>C.1. Actividades de diferentes disciplinas deportivas realizadas.</b>
Pocos torneos de diferentes disciplinas deportivas	A.1 Realización de Torneos de diferentes disciplinas.
Pocas carreras atléticas realizadas en el municipio	A.2 Realizar carreras atléticas.
No se ha realizado un Duatlón	A.3 Realizar Duatlón deportivo en el municipio
Pocas actividades para mujeres	A.4 Realizar actividades deportivas para mujeres del municipio
No se reconoce a las personas que fomentan el deporte en barrios, colonias del municipio	A.5 Realizar el Reconocimiento al Rostro Deportivo
Poca promoción de actividades deportivas y recreativas para niñas y niños del municipio.	A.6 Promover actividades deportivas para niñas y niños del municipio.
<b>Insuficiente material deportivo</b>	<b>C.2. Apoyos Otorgados.</b>
No cuentan con balones, medallas, trofeos para premiación y para jugar	A.1 Entrega de trofeos, balones, medallas, uniformes, para realizar actividades
Poco reconocimiento a promotores del deporte en el municipio	A.2. Instaurar el Premio Municipal al Deporte
<b>Insuficiente personal capacitado para la organización y seguimiento de actividades deportivas</b>	<b>C.3. Capacitación a promotores del deporte y administrativos brindados.</b>
Insuficiente capacitación para promotores del deporte y administrativos	A.1 Capacitación a promotores del deporte, administrativos realizados.
<b>Insuficiente actualización del Diagnóstico de Deporte y Recreación</b>	<b>C.4. Diagnóstico sobre deporte y recreación actualizado.</b>
No se tiene actualización del Diagnóstico de Deporte y Recreación	A.1 Elaboración del Diagnóstico sobre deporte y recreación.
<b>Insuficiente actualización de las Acciones para promover el Deporte y Recreación</b>	<b>C.5. Acciones para promover el deporte y recreación realizado.</b>
No cuenta con la actualización de las Acciones para promover el Deporte y Recreación	A.1 Realización de Acciones para promover el deporte y recreación.
<b>Insuficiente actualización de los esquemas de coordinación en materia de Deporte y Recreación</b>	<b>C.6. Esquema de coordinación en materia de deporte y recreación realizado.</b>
No se tiene la actualización de los esquemas de coordinación en materia de Deporte y Recreación	A.1 Elaboración de Esquema de coordinación en materia de deporte y recreación.
<b>Deficiente difusión de actividades deportivas</b>	<b>C.7. Promoción y difusión de Actividades Deportivas brindadas.</b>
Insuficiente difusión en redes sociales de las actividades deportivas	A.1 Difusión de Actividades Deportivas en redes sociales.
No se realiza la Difusión de actividades deportivas en barrios, colonias del municipio	A.2 Realizar la Difusión de actividades deportivas en barrios, colonias del municipio

--

--

Elaboró



Prof. Miguel Ángel Ibarra Castañeda

Revisó







C. María de la Luz Moctezuma Rodríguez

Autorizó



Prof. Miguel Ángel Ibarra Castañeda

**Matriz de Indicadores para Resultados 2022**

Datos del Proyecto			
Secretaría o Instituto a cargo:	1600	Instituto Municipal del Deporte del Municipio de Pachuca de Soto, Estado de Hidalgo	
Unidad responsable de la elaboración:	1600	Dirección Ejecutiva	
Nombre del Proyecto:	ID03	Al 100 en el Deporte	
Definición del Proyecto:	Tiene la finalidad de promover las actividades deportivas entre los diferentes grupos poblacionales del Municipio, a través de la sana competencia con la realización de torneos de diferentes disciplinas, carreras atléticas, entrega de apoyos, exhibiciones, capacitaciones y difusión que nos ayuden a fomentar, desarrollar el hábito de la cultura física así como el deporte, permitiéndonos tener en mediano y largo plazo una población más sana y productiva elevando su calidad de vida.		
Beneficiarios del Proyecto:	15,000	Niñas, niños, adolescentes, adultos, personas mayores y personas con discapacidad del Municipio de Pachuca de Soto, Hidalgo	
Alineación al PMD, Eje:	3	Pachuca con Bienestar Social, Humana, Igualitaria y con valores	
Objetivo Estratégico:	3.5	Juventud y Deporte	
Objetivo General:	3.5 B	Acondicionar los espacios, así como difundir las políticas y lineamientos para las prácticas deportivas que permitan el desarrollo de los fundamentos técnicos, tácticos y psicológicos para cada deporte, así como involucrar a la población en la práctica de la actividad física para lograr la detección de talentos deportivos	
Acción Estratégica:	3.5.B.4 3.5.B.5 3.5.B.6 3.5.B.7 3.5.B.8 3.5.B.9 3.5.B.10 3.5.B.11 3.5.B.12	<p>Impulsar la profesionalización de los entrenadores locales y del talento deportivo. Reconocer e impulsar a los ciudadanos que promueven, gestionan e invierten recursos en los barrios o colonias a través del programa "El Rostro del Deporte".</p> <p>Apoyar a deportistas locales de alto rendimiento en la proyección hacia el profesionalismo o su internacionalización. Gestionar la realización de eventos deportivos estatales, nacionales e internacionales en el municipio. Institucionalizar el premio municipal del deporte "El Reloj de Plata" destacando la trayectoria de los deportistas locales. Impulsar el deporte local generando la "Alianza Metropolitana del Deporte". Generar el evento institucional "Amigos del Viento" para fomentar actividades deportivas en barrios y colonias. Desarrollar convenios con organizaciones de la sociedad civil, centros de asistencia e instancias privadas para promover el desarrollo del deporte, la recreación e infraestructura municipal.</p>	
Objetivo de los ODS:	 3	Garantizar una vida sana y promover el bienestar de todos a todas las edades	 <p>3 SALUD Y BIENESTAR</p>
Meta del Objetivo:	3.d	Reforzar la capacidad de todos los países, en particular los países en desarrollo, en materia de alerta temprana, reducción de riesgos y gestión de los riesgos para la salud nacional y mundial	
Objetivo de los ODS:	 4	Garantizar una educación inclusiva y equitativa de calidad y promover oportunidades de aprendizaje permanente para todos	 <p>4 EDUCACIÓN DE CALIDAD</p>
Meta del Objetivo:	4.4	De aquí a 2030, aumentar considerablemente el número de jóvenes y adultos que tienen las competencias necesarias, en particular técnicas y profesionales, para acceder al empleo, el trabajo decente y el emprendimiento	
Meta del Objetivo:	4.a	Construir y adecuar instalaciones educativas que tengan en cuenta las necesidades de los niños y las personas con discapacidad y las diferencias de género, y que ofrezcan entornos de aprendizaje seguros, no violentos, inclusivos y eficaces para todos	

**Matriz de Indicadores para Resultados 2022**

Meta del Objetivo:	4.b	De aquí a 2020, aumentar considerablemente a nivel mundial el número de becas disponibles para los países en desarrollo, en particular los países menos adelantados, los pequeños Estados insulares en desarrollo y los países africanos, a fin de que sus estudiantes puedan matricularse en programas de enseñanza superior, incluidos programas de formación profesional y programas técnicos, científicos, de ingeniería y de tecnología de la información y las comunicaciones, de países desarrollados y otros países en desarrollo				
Modulo de la GDM:	6	Desarrollo Social				
Indicador:	6.6	Deporte y Recreación				
Alineación transversal:	Perspectiva de Género	C 1, A 4	SIPPINNA:	C 1 A 6 A 7	Innovación	C 1 A 5 - C 2 A 2

Elaboró

Prof. Miguel Ángel Ibarra Castañeda

Revisó

C. María de la Luz Moctezuma Rodríguez

Autorizó

Prof. Miguel Ángel Ibarra Castañeda

**Matriz de Indicadores para Resultados 2022**

**Datos del Proyecto**

<b>Secretaría o Instituto a cargo:</b>	1600	Instituto Municipal del Deporte del Municipio de Pachuca de Soto, Estado de Hidalgo
<b>Unidad responsable de la</b>	1600	Dirección Ejecutiva
<b>Nombre del Proyecto:</b>	ID03	Al 100 en el Deporte

**Matriz de Indicadores para Resultados**

Nivel	Objetivos	Indicadores	Fuentes de información	Medios de verificación	Supuestos
<b>Fin</b>	Contribuir a mejorar la salud de los pachuqueños mediante actividades deportivas.	Porcentaje de variación de actividades deportivas realizadas	Archivo de información del Instituto Municipal del Deporte	Informes mensuales y anuales entregados por cada una de las unidades administrativas al director (eventos realizados)	Que se cuente con espacios para la realización de actividades deportivas.
<b>Propósito</b>	Los pachuqueños realizan actividades deportivas para mejorar la calidad de vida.	Porcentaje de variación de eventos deportivos realizados en el Municipio	Archivo de información del Instituto Municipal del Deporte	Informes mensuales y anuales entregados por cada una de las unidades administrativas.	Que los habitantes de pachuca realizan actividades deportivas para mejorar su salud.
<b>Componentes</b>	C.1. Actividades de diferentes disciplinas deportivas realizadas.	Porcentaje de actividades de diferentes disciplinas deportivas realizadas.	Archivo de información del Instituto Municipal del Deporte.	Informes mensuales y anuales entregados por cada una de las unidades administrativas.	Que los beneficiarios asistan regularmente a las actividades deportivas realizadas.
<b>Componentes</b>	C.2. Apoyos Otorgados.	Porcentaje de variación de apoyos otorgados.	Archivo de información del Instituto Municipal del Deporte.	Informes mensuales y anuales entregados por cada una de las unidades administrativas.	Que las personas reciban apoyos en material deportivo para organizar actividades deportivas.
<b>Componentes</b>	C.3. Capacitación a promotores del deporte y administrativos brindados.	Porcentaje de variación de capacitaciones otorgadas.	Archivo de información del Instituto Municipal del Deporte.	Informes mensuales y anuales entregados por cada una de las unidades administrativas.	Que se dé un adecuado seguimiento a la operación.
<b>Componentes</b>	C.4. Diagnóstico sobre deporte y recreación actualizado.	Porcentaje de variación de diagnósticos sobre deporte y recreación actualizado.	Archivo de información del Instituto Municipal del Deporte.	Informes mensuales y anuales entregados por cada una de las unidades administrativas.	Personal que participa para la realización del diagnóstico.
<b>Componentes</b>	C.5. Acciones para promover el deporte y recreación realizado.	Porcentaje de variación de acciones para promover el deporte y recreación realizado.	Archivo de información del Instituto Municipal del Deporte.	Informes mensuales y anuales entregados por cada una de las unidades administrativas.	Personal que participa para la realización de acciones para promover el deporte y recreación.
<b>Componentes</b>	C.6. Esquema de coordinación en material del deporte y recreación realizado.	Porcentaje de variación de esquemas de coordinación en materia de deporte y recreación realizado.	Archivo de información del Instituto Municipal del Deporte.	Informes mensuales y anuales entregados por cada una de las unidades administrativas.	Personal que participa en la elaboración de esquemas de coordinación para la atención.
<b>Componentes</b>	C.7. Promoción y difusión de Actividades Deportivas brindadas.	Porcentaje de variación de promociones y difusiones de actividades deportivas brindadas.	Archivo de información del Instituto Municipal del Deporte.	Informes mensuales y anuales entregados por cada una de las unidades administrativas.	Que la difusión sobre actividades deportivas realizadas o por realizar lleguen a la población del municipio.

**C1**

<b>Actividades</b>	A.1 Realización de Torneos de diferentes disciplinas en el municipio (futbol, basquetbol, voleibol).	Porcentaje de variación de torneos de diferentes disciplinas deportivas realizados en el municipio.	Archivo de información del Instituto Municipal del Deporte.	Informes mensuales y anuales entregados por cada una de las unidades administrativas.	Que los beneficiarios asistan regularmente a las actividades deportivas realizadas.
<b>Actividades</b>	A.2 Realizar carreras atléticas en el municipio.	Porcentaje de variación de carreras atléticas realizadas en el municipio.	Archivo de información del Instituto Municipal del Deporte.	Informes mensuales y anuales entregados por cada una de las unidades administrativas.	Que los beneficiarios asistan regularmente a las actividades deportivas realizadas.
<b>Actividades</b>	A.3 Realizar Duatlón deportivo	Porcentaje de variación de duatlón deportivo realizados.	Archivo de información del Instituto Municipal del Deporte.	Informes mensuales y anuales entregados por cada una de las unidades administrativas.	Que los beneficiarios asistan regularmente a las actividades deportivas realizadas.
<b>Actividades</b>	A.4 Realizar actividades deportivas para mujeres del municipio.	Porcentaje de variación de actividades deportivas para mujeres realizadas en el municipio.	Archivo de información del Instituto Municipal del Deporte.	Informes mensuales y anuales entregados por cada una de las unidades administrativas.	Que las beneficiarias asistan regularmente a las actividades deportivas realizadas.
<b>Actividades</b>	A.5 Realizar el Reconocimiento al Rostro deportivo	Porcentaje de variación de reconocimiento al rostro deportivo realizado.	Archivo de información del Instituto Municipal del Deporte.	Informes mensuales y anuales entregados por cada una de las unidades administrativas.	Que los participantes sean personas que realicen alguna actividad deportiva beneficiarios.
<b>Actividades</b>	A.6 Promover actividades deportivas y recreativas para niñas y niños del municipio.	Porcentaje de variación de actividades deportivas para niñas y niños realizados en el municipio.	Archivo de información del Instituto Municipal del Deporte.	Evidencia fotográfica.	Que se difunda adecuadamente los programas.

**C2**



**Secretaría de Planeación y Evaluación**  
**Dirección de Planeación, Evaluación y Proyectos Estratégicos**

**Matriz de Indicadores para Resultados 2022**

<b>Actividades</b>	A.1 Entrega de trofeos, balones, medallas, uniformes, para la realización de actividades otorgados.	Porcentaje de variación de premiaciones otorgadas.	Archivo de información del Instituto Municipal del Deporte.	Informes mensuales y anuales entregados por cada una de las unidades administrativas.	Que las personas soliciten apoyos en material deportivo para organizar actividades deportivas.
<b>Actividades</b>	A.2. Instaurar el Premio Municipal al Deporte.	Porcentaje de variación del Premio Municipal al Deporte realizados	Archivo de información del Instituto Municipal del Deporte.	Informes mensuales y anuales entregados por cada una de las unidades administrativas.	Que los voluntarios deportivos inscritos acudan a las asesorías.
<b>C3</b>					
<b>Actividades</b>	A.1 Capacitación a promotores del deporte, administrativos realizados.	Porcentaje de variación de capacitaciones realizadas a promotores deportivos y administrativos.	Archivo de información del Instituto Municipal del Deporte.	Informes mensuales y anuales entregados por cada una de las unidades administrativas.	Que los promotores deportivos inscritos acudan a las sesiones o talleres.
<b>C4</b>					
<b>Actividades</b>	A.1 Elaboración de Diagnóstico sobre deporte y recreación.	Porcentaje de variación del diagnóstico sobre deporte y recreación.	Archivo de información del Instituto Municipal del Deporte.	Informes mensuales y anuales entregados por cada una de las unidades administrativas.	Personal que participa para la realización del diagnóstico.
<b>C5</b>					
<b>Actividades</b>	A.1 Realización de acciones para promover el deporte y recreación.	Porcentaje de variación de acciones para promover el deporte y recreación.	Archivo de información del Instituto Municipal del Deporte.	Informes mensuales y anuales entregados por cada una de las unidades administrativas.	Personal que participa para la realización de las acciones para promover el deporte y recreación.
<b>C6</b>					
<b>Actividades</b>	A.1 Elaboración de Esquema de coordinación en materia del deporte y recreación.	Porcentaje de variación del esquema de coordinación en materia del deporte y recreación.	Archivo de información del Instituto Municipal del Deporte.	Informes mensuales y anuales entregados por cada una de las unidades administrativas.	Personal que participa en la elaboración de esquemas de coordinación para la atención.
<b>C7</b>					
<b>Actividades</b>	A.1 Difusión de Actividades Deportivas en Redes sociales.	Porcentaje de variación de actividades difundidas mediante redes sociales.	Archivo de información del Instituto Municipal del Deporte.	Informes mensuales y anuales entregados por cada una de las unidades administrativas.	Que la información de actividades deportivas realizadas sean vistas a través de las redes sociales por la población del municipio.
<b>Actividades</b>	A.2 Difusión de actividades deportivas en barrios, colonias del municipio	Porcentaje de variación de actividades difundidas en barrios, colonias del municipio.	Archivo de información del Instituto Municipal del Deporte.	Informes mensuales y anuales entregados por cada una de las unidades administrativas.	Que la información de actividades deportivas realizadas llegue a la población del municipio.

Elaboró

Prof. Miguel Ángel Ibarra Castañeda

Revisó

C. María de la Luz Moctezuma Rodríguez

Autorizó

Prof. Miguel Ángel Ibarra Castañeda

**Ficha de Indicador**

**Datos del Proyecto**

Secretaría o Instituto a cargo:	1600	Instituto Municipal del Deporte del Municipio de Pachuca de Soto, Estado de Hidalgo
Unidad responsable de la elaboración:	1600	Dirección Ejecutiva
Proyecto:	ID03	Al 100 en el Deporte
Definición del Proyecto:	Tiene la finalidad de promover las actividades deportivas entre los diferentes grupos poblacionales del Municipio, a través de la sana competencia con la realización de torneos de diferentes disciplinas, carreras atléticas, entrega de apoyos, exhibiciones, capacitaciones y difusión que nos ayuden a fomentar, desarrollar el hábito de la cultura física así como el deporte, permitiéndonos tener en mediano y largo plazo una población más sana y productiva elevando su calidad de vida.	
Beneficiarios del Proyecto:	15000	Niñas, niños, adolescentes, adultos, personas mayores y personas con discapacidad del Municipio de Pachuca de Soto, Hidalgo
Alineación al PMD, Eje:	3	Pachuca con Bienestar Social, Humana, Igualitaria y con valores
Objetivo Estratégico:	3.5	Juventud y Deporte
Objetivo General:	3.5.B	Acondicionar los espacios, así como difundir las políticas y lineamientos para las prácticas deportivas que permitan el desarrollo de los fundamentos técnicos, tácticos y psicológicos para cada deporte, así como involucrar a la población en la práctica de la actividad física para lograr la detección de talentos deportivos.
Acción Estratégica:	3.5.B.4 3.5.B.5 ... 3.5.B.6 3.5.B.7 3.5.B.8 3.5.B.9 3.5.B.10 3.5.B.11 3.5.B.12	Impulsar la profesionalización de los entrenadores locales y del talento deportivo. Reconocer e impulsar a los ciudadanos que promueven, gestionan e invierten recursos en los barrios o colonias a través del programa "El Rostro del Deporte". Apoyar a deportistas locales de alto rendimiento en la proyección hacia el profesionalismo o su internacionalización. Gestionar proyectos para la conservación, rehabilitación y mejora permanente de la infraestructura deportiva municipal. Gestionar la realización de eventos deportivos estatales, nacionales e internacionales en el municipio. Institucionalizar el premio municipal del deporte "El Reloj de Plata" destacando la trayectoria de los deportistas locales. Impulsar el deporte local generando la "Alianza Metropolitana del Deporte". Generar el evento institucional "Amigos del Viento" para fomentar actividades deportivas en barrios y colonias. Desarrollar convenios con organizaciones de la sociedad civil, centros de asistencia e instancias privadas para promover el desarrollo del deporte, la recreación e infraestructura municipal.

**Datos de Identificación del Indicador**

Nombre del Componente:	C.1. Actividades de diferentes disciplinas deportivas realizadas.		
Nombre del Indicador:	Porcentaje de actividades de diferentes disciplinas deportivas realizadas.		
Tipo de Indicador:	<b>Estratégico</b>		<b>Gestión</b>
Dimensión a Medir:	<b>Eficacia</b>	x	<b>Eficiencia</b>
	<b>Calidad</b>		<b>Economía</b>

**Datos del Indicador**

Fórmula:	PADDDR=NADDDR/NADDDP*100		
Variables:	PADDDR=Porcentaje de Actividades de Diferentes Disciplinas Deportivas Realizadas NADDDR= Número de Actividades de Diferentes Disciplinas Deportivas Realizadas NADDDP= Número de Actividades de Diferentes Disciplinas Deportivas Programadas		
Unidad de medida (variables):	Actividades de diferentes disciplinas		
Medios de verificación:	Informes mensuales y anuales entregados por cada una de las unidades administrativas.		
Unidad de medida del resultado:	Porcentaje		
Frecuencia de medición:	Trimestral	Periodo de cumplimiento:	Anual
Semaforización:	<b>Verde:</b>	>66.66	<b>Línea base:</b>
	<b>Amarillo:</b>	<66.66	
	<b>Rojo:</b>	<33.33	

Elaboró

Prof. Miguel Ángel Ibarra Castañeda

Revisó

C. María de la luz Moctezuma Rodríguez

Autorizó

Prof. Miguel Ángel Ibarra Castañeda

**Ficha de Indicador**

Datos del Proyecto		
Secretaría o Instituto a cargo:	1600	Instituto Municipal del Deporte del Municipio de Pachuca de Soto, Estado de Hidalgo
Unidad responsable de la elaboración:	1600	Dirección Ejecutiva
Proyecto:	ID03	AI 100 en el Deporte
Definición del Proyecto:	Tiene la finalidad de promover las actividades deportivas entre los diferentes grupos poblacionales del Municipio, a través de la sana competencia con la realización de torneos de diferentes disciplinas, carreras atléticas, entrega de apoyos, exhibiciones, capacitaciones y difusión que nos ayuden a fomentar, desarrollar el hábito de la cultura física así como el deporte, permitiéndonos tener en mediano y largo plazo una población más sana y productiva elevando su calidad de vida.	
Beneficiarios del Proyecto:	15000	Niñas, niños, adolescentes, adultos, personas mayores y personas con discapacidad del Municipio de Pachuca de Soto, Hidalgo
Alineación al PMD, Eje:	3	Pachuca con Bienestar Social, Humana. Igualitaria y con valores
Objetivo Estratégico:	3.5	Juventud y Deporte
Objetivo General:	3.5.B	Acondicionar los espacios, así como difundir las políticas y lineamientos para las prácticas deportivas que permitan el desarrollo de los fundamentos técnicos, tácticos y psicológicos para cada deporte, así como involucrar a la población en la práctica de la actividad física para lograr la detección de talentos deportivos.
Acción Estratégica:	3.5.B.4 3.5.B.5 3.5.B.6 3.5.B.7 3.5.B.8 3.5.B.9 3.5.B.10 3.5.B.11 3.5.B.12	Impulsar la profesionalización de los entrenadores locales y del talento deportivo. Reconocer e impulsar a los ciudadanos que promueven, gestionan e invierten recursos en los barrios o colonias a través del programa "El Rostro del Deporte". Apoyar a deportistas locales de alto rendimiento en la proyección hacia el profesionalismo o su internacionalización. Gestionar proyectos para la conservación, rehabilitación y mejora permanente de la infraestructura deportiva municipal. Gestionar la realización de eventos deportivos estatales, nacionales e internacionales en el municipio. Institucionalizar el premio municipal del deporte "El Reloj de Plata" destacando la trayectoria de los deportistas locales. Impulsar el deporte local generando la "Alianza Metropolitana del Deporte". Generar el evento institucional "Amigos del Viento" para fomentar actividades deportivas en barrios y colonias. Desarrollar convenios con organizaciones de la sociedad civil, centros de asistencia e instancias privadas para promover el desarrollo del deporte, la recreación e infraestructura municipal.

**Datos de Identificación del Indicador**

Nombre del Componente:	C.2. Apoyos Otorgados			
Nombre del Indicador:	Porcentaje de variación de apoyos otorgados.			
Tipo de Indicador:	<b>Estratégico</b>		<b>Gestión</b>	x
Dimensión a Medir:	<b>Eficacia</b>	x	<b>Eficiencia</b>	
	<b>Calidad</b>		<b>Economía</b>	

**Datos del Indicador**

Fórmula:	PAO=NAO/NAP*100		
Variables:	PAO=Porcentaje de Apoyos Otorgados NAO= Número de Apoyos Otorgados NAP= Número Apoyos Programados		
Unidad de medida (variables):	Apoyos		
Medios de verificación:	Informes mensuales y anuales entregados por cada una de las unidades administrativas.		
Unidad de medida del resultado:	Porcentaje		
Frecuencia de medición:	Trimestral	Período de cumplimiento:	Anual
Semafización:	Verde:	>66.66	Línea base:
	Amarillo:	<66.66	
	Rojo:	<33.33	

Elaboró

Prof. Miguel Ángel Ibarra Castañeda

Revisó

C. María de la Luz Moctezuma Rodríguez

Autorizó

Prof. Miguel Ángel Ibarra Castañeda

**Ficha de Indicador**

**Datos del Proyecto**

Secretaría o Instituto a cargo:	1600	Instituto Municipal del Deporte del Municipio de Pachuca de Soto, Estado de Hidalgo
Unidad responsable de la elaboración:	1600	Dirección Ejecutiva
Proyecto:	ID03	AI 100 en el Deporte
Definición del Proyecto:	Tiene la finalidad de promover las actividades deportivas entre los diferentes grupos poblacionales del Municipio, a través de la sana competencia con la realización de torneos de diferentes disciplinas, carreras atléticas, entrega de apoyos, exhibiciones, capacitaciones y difusión que nos ayuden a fomentar, desarrollar el hábito de la cultura física así como el deporte, permitiéndonos tener en mediano y largo plazo una población más sana y productiva elevando su calidad de vida.	
Beneficiarios del Proyecto:	15000	Niñas, niños, adolescentes, adultos, personas mayores y personas con discapacidad del Municipio de Pachuca de Soto, Hidalgo
Alineación al PMD, Eje:	3	Pachuca con Bienestar Social, Humana, Igualitaria y con valores
Objetivo Estratégico:	3.5	Juventud y Deporte
Objetivo General:	3.5.B	Acondicionar los espacios, así como difundir las políticas y lineamientos para las prácticas deportivas que permitan el desarrollo de los fundamentos técnicos, tácticos y psicológicos para cada deporte, así como involucrar a la población en la práctica de la actividad física para lograr la detección de talentos deportivos.
Acción Estratégica:	3.5.B.4 3.5.B.5 3.5.B.6 3.5.B.7 3.5.B.8 3.5.B.9 3.5.B.10 3.5.B.11 3.5.B.12	Impulsar la profesionalización de los entrenadores locales y del talento deportivo. Reconocer e impulsar a los ciudadanos que promueven, gestionan e invierten recursos en los barrios o colonias a través del programa "El Rostro del Deporte". Apoyar a deportistas locales de alto rendimiento en la proyección hacia el profesionalismo o su internacionalización. Gestionar proyectos para la conservación, rehabilitación y mejora permanente de la infraestructura deportiva municipal. Gestionar la realización de eventos deportivos estatales, nacionales e internacionales en el municipio. Institucionalizar el premio municipal del deporte "El Reloj de Plata" destacando la trayectoria de los deportistas locales. Impulsar el deporte local generando la "Alianza Metropolitana del Deporte". Generar el evento institucional "Amigos del Viento" para fomentar actividades deportivas en barrios y colonias. Desarrollar convenios con organizaciones de la sociedad civil, centros de asistencia e instancias privadas para promover el desarrollo del deporte, la recreación e infraestructura municipal.

**Datos de Identificación del Indicador**

Nombre del Componente:	C.3. Capacitación a promotores del deporte y administrativos brindados.		
Nombre del Indicador:	Porcentaje de variación de capacitaciones otorgadas.		
Tipo de Indicador:	<b>Estratégico</b>	x	<b>Gestión</b>
Dimensión a Medir:	<b>Eficacia</b>	x	<b>Eficiencia</b>
	<b>Calidad</b>		<b>Economía</b>

**Datos del Indicador**

Fórmula:	PCO=NCO/NCP*100		
Variables:	PCO=Porcentaje de Capacitaciones Otorgadas NCO= Número de Capacitaciones Otorgadas NCP= Número Capacitaciones Programadas		
Unidad de medida (variables):	Capacitaciones		
Medios de verificación:	Informes mensuales y anuales entregados por cada una de las unidades administrativas.		
Unidad de medida del resultado:	Porcentaje		
Frecuencia de medición:	Trimestral	Período de cumplimiento:	Anual
Semaforización:	<b>Verde:</b>	>66.66	Línea base:
	<b>Amarillo:</b>	<66.66	
	<b>Rojo:</b>	<33.33	

Elaboró

Prof. Miguel Ángel Ibarra Castañeda

Revisó

C. María de la Luz Morteuzuma-Rodríguez

Autorizó

Prof. Miguel Ángel Ibarra Castañeda

**Ficha de Indicador**

**Datos del Proyecto**

<b>Secretaría o Instituto a cargo:</b>	1600	Instituto Municipal del Deporte del Municipio de Pachuca de Soto, Estado de Hidalgo
<b>Unidad responsable de la elaboración:</b>	1600	Dirección Ejecutiva
<b>Proyecto:</b>	ID03	Al 100 en el Deporte
<b>Definición del Proyecto:</b>	Tiene la finalidad de promover las actividades deportivas entre los diferentes grupos poblacionales del Municipio, a través de la sana competencia con la realización de torneos de diferentes disciplinas, carreras atléticas, entrega de apoyos, exhibiciones, capacitaciones y difusión que nos ayuden a fomentar, desarrollar el hábito de la cultura física así como el deporte, permitiéndonos tener en mediano y largo plazo una población más sana y productiva elevando su calidad de vida.	
<b>Beneficiarios del Proyecto:</b>	15000	Niñas, niños, adolescentes, adultos, personas mayores y personas con discapacidad del Municipio de Pachuca de Soto, Hidalgo
<b>Alineación al PMD, Eje:</b>	3	Pachuca con Bienestar Social, Humana, Igualitaria y con valores
<b>Objetivo Estratégico:</b>	3.5	Juventud y Deporte
<b>Objetivo General:</b>	3.5.B	Acondicionar los espacios, así como difundir las políticas y lineamientos para las prácticas deportivas que permitan el desarrollo de los fundamentos técnicos, tácticos y psicológicos para cada deporte, así como involucrar a la población en la práctica de la actividad física para lograr la detección de talentos deportivos.
<b>Acción Estratégica:</b>	3.5.B.4 3.5.B.5 3.5.B.6 3.5.B.7 3.5.B.8 3.5.B.9 3.5.B.10 3.5.B.11 3.5.B.12	Impulsar la profesionalización de los entrenadores locales y del talento deportivo. Reconocer e impulsar a los ciudadanos que promueven, gestionan e invierten recursos en los barrios o colonias a través del programa "El Rostro del Deporte". Apoyar a deportistas locales de alto rendimiento en la proyección hacia el profesionalismo o su internacionalización. Gestionar proyectos para la conservación, rehabilitación y mejora permanente de la infraestructura deportiva municipal. Gestionar la realización de eventos deportivos estatales, nacionales e internacionales en el municipio. Institucionalizar el premio municipal del deporte "El Reloj de Plata" destacando la trayectoria de los deportistas locales. Impulsar el deporte local generando la "Alianza Metropolitana del Deporte". Generar el evento institucional "Amigos del Viento" para fomentar actividades deportivas en barrios y colonias. Desarrollar convenios con organizaciones de la sociedad civil, centros de asistencia e instancias privadas para promover el desarrollo del deporte, la recreación e infraestructura municipal.

**Datos de Identificación del Indicador**

<b>Nombre del Componente:</b>	C.4. Diagnóstico sobre deporte y recreación actualizado.		
<b>Nombre del Indicador:</b>	Porcentaje de variación de diagnósticos sobre deporte y recreación actualizado.		
<b>Tipo de Indicador:</b>	<b>Estratégico</b>		<b>Gestión</b> x
<b>Dimensión a Medir:</b>	<b>Eficacia</b>	x	<b>Eficiencia</b>
	<b>Calidad</b>		<b>Economía</b>

**Datos del Indicador**

<b>Fórmula:</b>	PDDRA=NDDRA/NDDRP*100		
<b>Variables:</b>	PDDRA=Porcentaje de Diagnósticos sobre Deporte y Recreación Actualizado NDDRA= Número de Diagnósticos sobre Deporte y Recreación Actualizado NDDRP= Número Diagnósticos sobre Deporte y Recreación Programados		
<b>Unidad de medida (variables):</b>	Diagnósticos sobre deporte y recreación		
<b>Medios de verificación:</b>	Informes mensuales y anuales entregados por cada una de las unidades administrativas.		
<b>Unidad de medida del resultado:</b>	Porcentaje		
<b>Frecuencia de medición:</b>	Anual	<b>Periodo de cumplimiento:</b>	Anual
<b>Semaforización:</b>	<b>Verde:</b> >66.66	<b>Línea base:</b>	1
	<b>Amarillo:</b> <66.66		
	<b>Rojos:</b> <33.33		

Elaboró

Prof. Miguel Ángel Ibarra Castañeda

Revisó

C. María de la luz Moctezuma Rodríguez

Autorizó

Prof. Miguel Ángel Ibarra Castañeda

**Ficha de Indicador**

Datos del Proyecto		
Secretaría o Instituto a cargo:	1600	Instituto Municipal del Deporte del Municipio de Pachuca de Soto, Estado de Hidalgo
Unidad responsable de la elaboración:	1600	Dirección Ejecutiva
Proyecto:	ID03	AI 100 en el Deporte
Definición del Proyecto:	Tiene la finalidad de promover las actividades deportivas entre los diferentes grupos poblacionales del Municipio, a través de la sana competencia con la realización de torneos de diferentes disciplinas, carreras atléticas, entrega de apoyos, exhibiciones, capacitaciones y difusión que nos ayuden a fomentar, desarrollar el hábito de la cultura física así como el deporte, permitiéndonos tener en mediano y largo plazo una población más sana y productiva elevando su calidad de vida.	
Beneficiarios del Proyecto:	15000	Niñas, niños, adolescentes, adultos, personas mayores y personas con discapacidad del Municipio de Pachuca de Soto, Hidalgo
Alineación al PMD, Eje:	3	Pachuca con Bienestar Social, Humana, Igualitaria y con valores
Objetivo Estratégico:	3.5	Juventud y Deporte
Objetivo General:	3.5.B	Acondicionar los espacios, así como difundir las políticas y lineamientos para las prácticas deportivas que permitan el desarrollo de los fundamentos técnicos, tácticos y psicológicos para cada deporte, así como involucrar a la población en la práctica de la actividad física para lograr la detección de talentos deportivos.
Acción Estratégica:	3.5.B.4 3.5.B.5 3.5.B.6 3.5.B.7 3.5.B.8 3.5.B.9 3.5.B.10 3.5.B.11 3.5.B.12	Impulsar la profesionalización de los entrenadores locales y del talento deportivo. Reconocer e impulsar a los ciudadanos que promueven, gestionan e invierten recursos en los barrios o colonias a través del programa "El Rostro del Deporte". Apoyar a deportistas locales de alto rendimiento en la proyección hacia el profesionalismo o su internacionalización. Gestionar proyectos para la conservación, rehabilitación y mejora permanente de la infraestructura deportiva municipal. Gestionar la realización de eventos deportivos estatales, nacionales e internacionales en el municipio. Institucionalizar el premio municipal del deporte "El Reloj de Plata" destacando la trayectoria de los deportistas locales. Impulsar el deporte local generando la "Alianza Metropolitana del Deporte". Generar el evento institucional "Amigos del Viento" para fomentar actividades deportivas en barrios y colonias. Desarrollar convenios con organizaciones de la sociedad civil, centros de asistencia e instancias privadas para promover el desarrollo del deporte, la recreación e infraestructura municipal.

Datos de Identificación del Indicador			
Nombre del Componente:	C.5. Acciones para promover el deporte y recreación realizado.		
Nombre del Indicador:	Porcentaje de variación de acciones para promover el deporte y recreación realizado.		
Tipo de Indicador:	<b>Estratégico</b>		<b>Gestión</b>
Dimensión a Medir:	<b>Eficacia</b>	X	<b>Eficiencia</b>
	<b>Calidad</b>		<b>Economía</b>

Datos del Indicador			
Fórmula:	PAPDRR=NAPDRR/NAPDRP*100		
Variables:	PAPDRR=Porcentaje de acciones para promover el Deporte y Recreación Realizado NAPDRR= Número de acciones para promover el Deporte y Recreación Realizado NAPADRP= Número de acciones para promover el Deporte y Recreación Programado		
Unidad de medida (variables):	Acciones para promover el Deporte y Recreación		
Medios de verificación:	Informes mensuales y anuales entregados por cada una de las unidades administrativas.		
Unidad de medida del resultado:	Porcentaje		
Frecuencia de medición:	Anual	Periodo de cumplimiento:	Anual
Semafización:	Verde:	>66.66	Linea base:
	Amarillo:	<66.66	
	Rojo:	<33.33	
			1

Elaboró

Prof. Miguel Ángel Ibarra Castañeda

Revisó

C. María de la Luz Moctezuma Rodríguez

Autorizó

Prof. Miguel Ángel Ibarra Castañeda

**Ficha de Indicador**

Datos del Proyecto		
Secretaría o Instituto a cargo:	1600	Instituto Municipal del Deporte del Municipio de Pachuca de Soto, Estado de Hidalgo
Unidad responsable de la elaboración:	1600	Dirección Ejecutiva
Proyecto:	ID03	Al 100 en el Deporte
Definición del Proyecto:	Tiene la finalidad de promover las actividades deportivas entre los diferentes grupos poblacionales del Municipio, a través de la sana competencia con la realización de torneos de diferentes disciplinas, carreras atléticas, entrega de apoyos, exhibiciones, capacitaciones y difusión que nos ayuden a fomentar, desarrollar el hábito de la cultura física así como el deporte, permitiéndonos tener en mediano y largo plazo una población más sana y productiva elevando su calidad de vida.	
Beneficiarios del Proyecto:	15000	Niñas, niños, adolescentes, adultos, personas mayores y personas con discapacidad del Municipio de Pachuca de Soto, Hidalgo
Alineación al PMD, Eje:	3	Pachuca con Bienestar Social, Humana, Igualitaria y con valores
Objetivo Estratégico:	3.5	Juventud y Deporte
Objetivo General:	3.5.B	Acondicionar los espacios, así como difundir las políticas y lineamientos para las prácticas deportivas que permitan el desarrollo de los fundamentos técnicos, tácticos y psicológicos para cada deporte, así como involucrar a la población en la práctica de la actividad física para lograr la detección de talentos deportivos.
Acción Estratégica:	3.5.B.4 3.5.B.5 3.5.B.6 3.5.B.7 3.5.B.8 3.5.B.9 3.5.B.10 3.5.B.11 3.5.B.12	Impulsar la profesionalización de los entrenadores locales y del talento deportivo. Reconocer e impulsar a los ciudadanos que promueven, gestionan e invierten recursos en los barrios o colonias a través del programa "El Rostro del Deporte". Apoyar a deportistas locales de alto rendimiento en la proyección hacia el profesionalismo o su internacionalización. Gestionar proyectos para la conservación, rehabilitación y mejora permanente de la infraestructura deportiva municipal. Gestionar la realización de eventos deportivos estatales, nacionales e internacionales en el municipio. Institucionalizar el premio municipal del deporte "El Reloj de Plata" destacando la trayectoria de los deportistas locales. Impulsar el deporte local generando la "Alianza Metropolitana del Deporte". Generar el evento institucional "Amigos del Viento" para fomentar actividades deportivas en barrios y colonias. Desarrollar convenios con organizaciones de la sociedad civil, centros de asistencia e instancias privadas para promover el desarrollo del deporte, la recreación e infraestructura municipal.

Datos de Identificación del Indicador				
Nombre del Componente:	C.6. Esquema de coordinación en material del deporte y recreación realizado.			
Nombre del Indicador:	Porcentaje de variación de esquemas de coordinación en materia de deporte y recreación realizado.			
Tipo de Indicador:	<b>Estratégico</b>		<b>Gestión</b>	x
Dimensión a Medir:	<b>Eficacia</b>	x	<b>Eficiencia</b>	
	<b>Calidad</b>		<b>Economía</b>	

Datos del Indicador				
Fórmula:	$PECMDRR = \frac{NECMDRR}{NECMDRP} * 100$			
Variables:	PECMDRR= Porcentaje de Esquemas de Coordinación en materia de Deporte y Recreación Realizado NECMDRR= Número de Esquemas de Coordinación en materia de Deporte y Recreación Realizado NECMDRP= Número de Esquemas de Coordinación en materia de Deporte y Recreación Programado			
Unidad de medida (variables):	Esquemas de Coordinación en materia de Deporte y Recreación			
Medios de verificación:	Informes mensuales y anuales entregados por cada una de las unidades administrativas.			
Unidad de medida del resultado:	Porcentaje			
Frecuencia de medición:	Anual	Periodo de cumplimiento:		Anual
Semafización:	Verde:	>66.66	Línea base:	1
	Amarillo:	<66.66		
	Rojo:	<33.33		

Elaboró

Prof. Miguel Ángel Ibarra Castañeda

Revisó

C. María de la Luz Moctezuma Rodríguez

Autorizó

Prof. Miguel Ángel Ibarra Castañeda

**Ficha de Indicador**

**Datos del Proyecto**

Secretaría o Instituto a cargo:	1600	Instituto Municipal del Deporte del Municipio de Pachuca de Soto, Estado de Hidalgo
Unidad responsable de la elaboración:	1600	Dirección Ejecutiva
Proyecto:	ID03	Al 100 en el Deporte
Definición del Proyecto:	Tiene la finalidad de promover las actividades deportivas entre los diferentes grupos poblacionales del Municipio, a través de la sana competencia con la realización de torneos de diferentes disciplinas, carreras atléticas, entrega de apoyos, exhibiciones, capacitaciones y difusión que nos ayuden a fomentar, desarrollar el hábito de la cultura física así como el deporte, permitiéndonos tener en mediano y largo plazo una población más sana y productiva elevando su calidad de vida.	
Beneficiarios del Proyecto:	15000	Niñas, niños, adolescentes, adultos, personas mayores y personas con discapacidad del Municipio de Pachuca de Soto, Hidalgo
Alineación al PMD, Eje:	3	Pachuca con Bienestar Social, Humana, Igualitaria y con valores
Objetivo Estratégico:	3.5	Juventud y Deporte
Objetivo General:	3.5.B	Acondicionar los espacios, así como difundir las políticas y lineamientos para las prácticas deportivas que permitan el desarrollo de los fundamentos técnicos, tácticos y psicológicos para cada deporte, así como involucrar a la población en la práctica de la actividad física para lograr la detección de talentos deportivos.
Acción Estratégica:	3.5.B.4 3.5.B.5 3.5.B.6 3.5.B.7 3.5.B.8 3.5.B.9 3.5.B.10 3.5.B.11 3.5.B.12	Impulsar la profesionalización de los entrenadores locales y del talento deportivo. Reconocer e impulsar a los ciudadanos que promueven, gestionan e invierten recursos en los barrios o colonias a través del programa "El Rostro del Deporte". Apoyar a deportistas locales de alto rendimiento en la proyección hacia el profesionalismo o su internacionalización. Gestionar proyectos para la conservación, rehabilitación y mejora permanente de la infraestructura deportiva municipal. Gestionar la realización de eventos deportivos estatales, nacionales e internacionales en el municipio. Institucionalizar el premio municipal del deporte "El Reloj de Plata" destacando la trayectoria de los deportistas locales. Impulsar el deporte local generando la "Alianza Metropolitana del Deporte". Generar el evento institucional "Amigos del Viento" para fomentar actividades deportivas en barrios y colonias. Desarrollar convenios con organizaciones de la sociedad civil, centros de asistencia e instancias privadas para promover el desarrollo del deporte, la recreación e infraestructura municipal.

**Datos de Identificación del Indicador**

Nombre del Componente:	C.7. Promoción y difusión de Actividades Deportivas brindadas.		
Nombre del Indicador:	Porcentaje de variación de promociones y difusiones de actividades deportivas brindadas.		
Tipo de Indicador:	<b>Estratégico</b>		<b>Gestión</b>
Dimensión a Medir:	<b>Eficacia</b>	x	<b>Eficiencia</b>
	<b>Calidad</b>		<b>Economía</b>

**Datos del Indicador**

Fórmula:	PPDADB=NPDADB/NPDADP*100		
Variables:	PPDADB=Porcentaje de Promociones y Difusiones de Actividades Deportivas Brindadas NPDADB= Número de Promociones y Difusiones de Actividades Deportivas Brindadas NPDADP= Número de Promociones y Difusiones de Actividades Deportivas Programadas		
Unidad de medida (variables):	Promociones y Difusiones de Actividades Deportivas		
Medios de verificación:	Informes mensuales y anuales entregados por cada una de las unidades administrativas.		
Unidad de medida del resultado:	Porcentaje		
Frecuencia de medición:	Trimestral	Período de cumplimiento:	Anual
Semafización:	<b>Verde:</b>	>66.66	<b>Línea base:</b>
	<b>Amarillo:</b>	<66.66	
	<b>Rojo:</b>	<33.33	

Elaboró

Prof. Miguel Ángel Ibarra Castañeda

Revisó

C. María de la Luz Moctezuma-Rodríguez

Autorizó

Prof. Miguel Ángel Ibarra Castañeda



**Secretaría de Planeación y Evaluación  
Dirección de Planeación, Evaluación y Proyectos Estratégicos**

**Formato de Calendarización por Proyecto**

<b>Secretaría o Instituto a cargo:</b>	1600	Instituto Municipal del Deporte del Municipio de Pachuca de Soto, Estado de Hidalgo
<b>Unidad responsable de la elaboración:</b>	1600	Dirección Ejecutiva
<b>Proyecto:</b>	ID03	Al 100 en el Deporte
<b>Definición del Proyecto:</b>	Tiene la finalidad de promover las actividades deportivas entre los diferentes grupos poblacionales del Municipio, a través de la sana competencia con la realización de torneos de diferentes disciplinas, carreras atléticas, entrega de apoyos, exhibiciones, capacitaciones y difusión) que nos ayuden a fomentar, desarrollar el hábito de la cultura física así como el deporte, permitiéndonos tener en mediano y largo plazo una población más sana y productiva elevando su calidad de vida.	
<b>Beneficiarios del Proyecto:</b>	15000	Niñas, niños, adolescentes, adultos, personas mayores y personas discapacitadas del Municipio de Pachuca de Soto, Hidalgo

Presupuesto asignado por proyecto: \_\_\_\_\_

**Calendarización de las Metas Anuales, Avance Programado**

Componentes (Bienes / Servicios)	Nombre del indicador	Unidad de medida	Enero	Febrero	Marzo	Abril	Mayo	Junio	Julio	Agosto	Septiembre	Octubre	Noviembre	Diciembre	Acumulado
C.1. Actividades de diferentes disciplinas deportivas realizadas.	Porcentaje de actividades de diferentes disciplinas deportivas realizadas.	Actividades de diferentes disciplinas	1	4	6	1	8	8	7	4	1	1	1	1	43
C.2. Apoyos Otorgados.	Porcentaje de variación de apoyos otorgados.	Apoyos			1		1			1	2	1			6
C.3. Capacitación a promotores del deporte y administrativos brindados.	Porcentaje de variación de capacitaciones otorgadas.	Capacitaciones						1					1		2
C.4. Diagnóstico sobre deporte y recreación actualizado.	Porcentaje de variación de diagnósticos sobre deporte y recreación actualizado.	Diagnósticos sobre deporte y recreación				1									1
C.5. Acciones para promover el deporte y recreación realizado.	Porcentaje de variación de acciones para promover el deporte y recreación realizado.	Acciones para promover el Deporte y Recreación				1									1
C.6. Esquema de coordinación en material del deporte y recreación realizado.	Porcentaje de variación de esquemas de coordinación en materia de deporte y recreación realizado.	Esquemas de Coordinación en materia de Deporte y Recreación				1									1
C.7. Promoción y difusión de Actividades Deportivas brindadas.	Porcentaje de variación de promociones y difusiones de actividades deportivas brindadas.	Promociones y Difusiones de Actividades Deportivas	1	2	3	2	3	2	2	2	2	2	2	2	25

Elaboró

Prof. Miguel Ángel Ibarra Castañeda

Revisó

C. María de la Luz Moctezuma Rodríguez

Autorizó

Prof. Miguel Ángel Ibarra Castañeda