



Secretaría de Planeación y Evaluación  
Dirección de Planeación, Evaluación y Proyectos Estratégicos

Matriz de Indicadores para Resultados 2022

**Diagnóstico del Problema**

**Datos del Proyecto**

Secretaría o Instituto a cargo:	1600	Instituto Municipal del Deporte del Municipio de Pachuca de Soto,
Unidad responsable de la elaboración:	1600	Dirección Ejecutiva
Proyecto:	ID02	Fortalecete con Pachuca

**INDICADORES DE REFERENCIA**

Indicador elaborado por alguna Organización que sirva como modelo para contextualizar el problema u objetivo.  
La actividad física reduce el riesgo de muchas enfermedades y condiciones crónicas, está asociada con baja morbilidad, mortalidad y mejora el estado funcional y la calidad de vida (Centro Nacional para la Prevención de Enfermedades Crónicas y Promoción de la Salud de los Centros para el Control y la Prevención de Enfermedades )

**POBLACIÓN Ó AREA DE ENFOQUE POTENCIAL**

Se refiere a la población total que enfrenta el problema o necesidad que justifica las acciones de política pública. (Identificación numérica) 314 331

**POBLACIÓN Ó AREA DE ENFOQUE OBJETIVO**

Se refiere a la población que un programa tiene capacidad para atender con respecto a la población potencial, y que cumple con los criterios de elegibilidad establecidos en su normatividad. (Identificación numérica)  
15,000 niñas, niños, adolescentes, adultos, personas mayores y personas con discapacidad

**DEFINICIÓN DEL PROBLEMA**

Situación negativa + población afectada o potencial + características de la población afectada  
Deficiente Actividad Física en niñas, niños, adolescentes, adultos, personas mayores y personas con discapacidad del Municipio de Pachuca

**PROPUESTA DE INTERVENCION**

Explica brevemente la forma por la cual se pretende solucionar el problema y costo aproximado  
Este programa tiene la finalidad de llevar a colonias, escuelas e instituciones públicas y privadas activaciones físicas, matrogimnasia, juegos organizados, rallies recreativos, caminatas y otros eventos que activen a la población, así mismo realizar la difusión y promoción de la actividad física.

**IDENTIFICACIÓN DE RIEZGOS ASOCIADOS A LA EJECUCIÓN DEL PROYECTO**

Pandemia por Covid-19 no permite realizar las actividades de manera presencial o con restricción del número de participantes para cumplir con los objetivos

\*ÁREAS DE ENFOQUE: Se hace referencia a un área geográfica por no poder definir como poblaciones.

Elaboró

Prof. Miguel Ángel Ibarra Castañeda

Revisó

C. María de la Luz Moctezuma Rodríguez

Autorizó

Prof. Miguel Ángel Ibarra Castañeda

### Árbol de Problemas

<b>Secretaría o Instituto a cargo:</b>	1600	Instituto Municipal del Deporte del Municipio de Pachuca de Soto, Estado de Hidalgo
<b>Unidad responsable de la</b>	1600	Dirección Ejecutiva
<b>Proyecto:</b>	ID02	Fortalecimiento con Pachuca

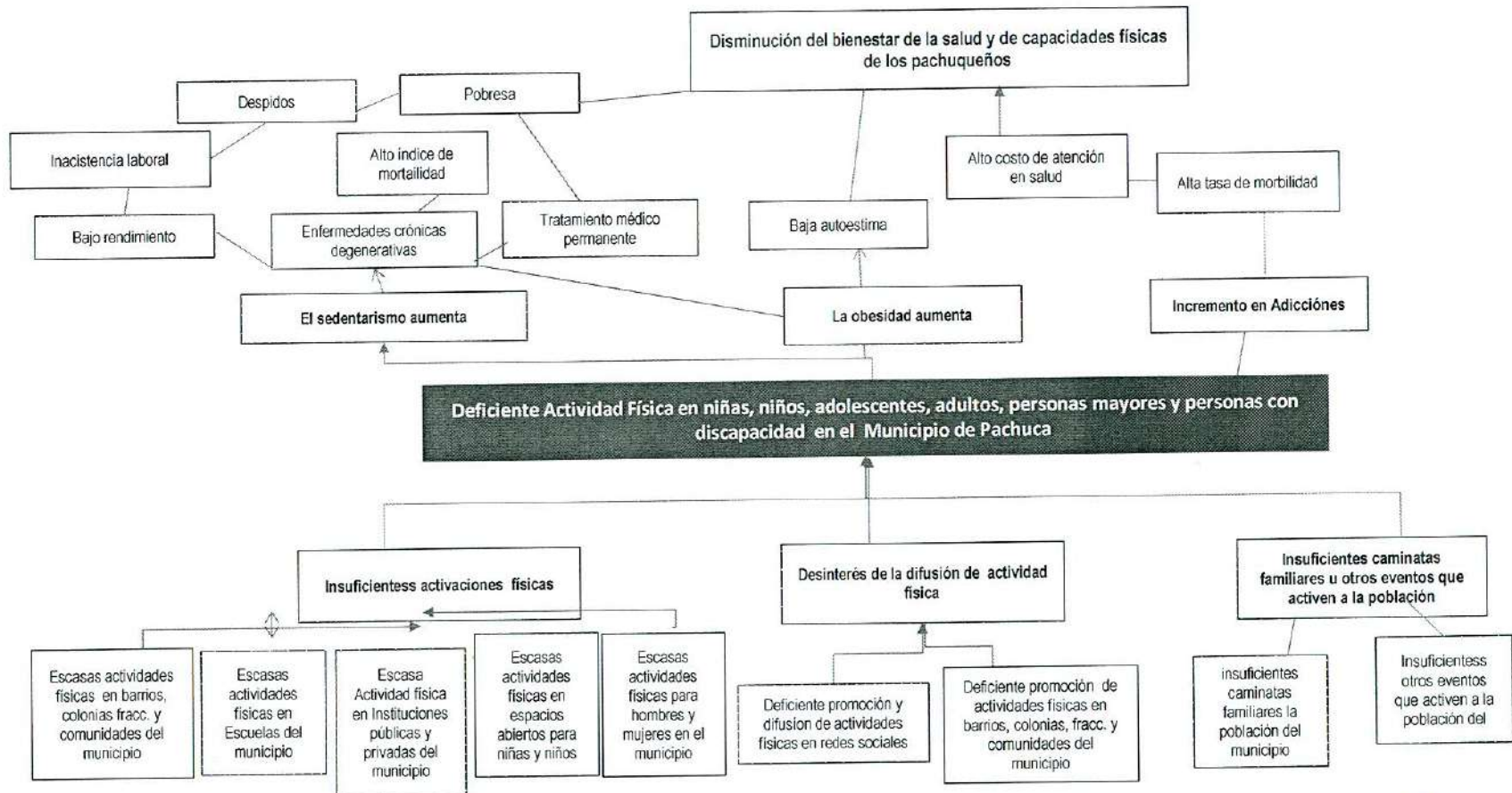

Elaboró

Prof. Miguel Ángel Ibarra Castañeda

Revisó

C. María de la Luz Moctezuma Rodríguez

Autorizó

Prof. Miguel Ángel Ibarra Castañeda

### Árbol de Objetivos

Secretaría o Instituto a cargo:	1600	Instituto Municipal del Deporte del Municipio de Pachuca de Soto, Estado de Hidalgo
Unidad responsable de la	1600	Dirección Ejecutiva
Proyecto:	ID02	Fortalecete con Pachuca

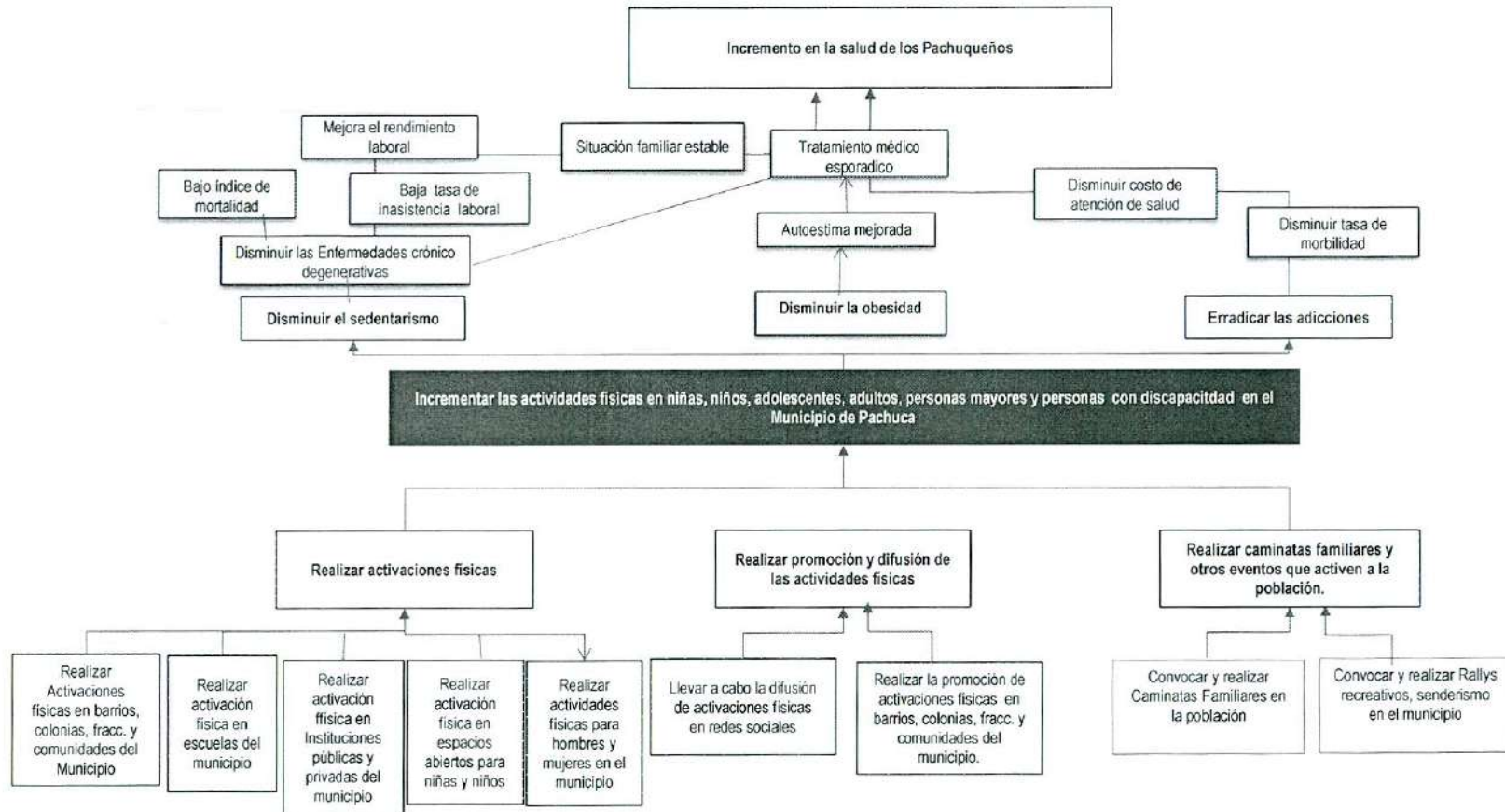

Elaboró

Prof. Miguel Ángel Ibarra Castañeda

Revisó

C. María de la Luz Moctezuma Rodríguez

Autorizó

Prof. Miguel Ángel Ibarra Castañeda

## Estructura Analítica del Programa Presupuestario

Secretaría o Instituto a cargo:	1600	Instituto Municipal del Deporte del Municipio de Pachuca de Soto, Estado de Hidalgo
Unidad responsable de la elaboración:	1600	Dirección Ejecutiva
Proyecto:	ID02	Fortalecete con Pachuca

<b>Problemática (Proviene del árbol del problema)</b>	<b>Solución (Proviene del árbol del objetivo)</b>
<b>Efectos</b>	<b>Fines</b>
El sedentarismo aumenta La obesidad aumenta Incremento en adicciones	Disminuir el sedentarismo Disminuir la obesidad Erradicar las adicciones
<b>Problema</b>	<b>Objetivo</b>
<b>Población objetivo</b>	<b>Población objetivo</b>
Niñas, niños, adolescentes, adultos, personas mayores y personas con discapacidad	Niñas, niños, adolescentes, adultos, personas mayores y personas con discapacidad
<b>Descripción del problema</b>	<b>Descripción del resultado esperado</b>
Deficientes Actividad Física en niñas, niños, adolescentes, adultos, personas mayores y personas con discapacidad en el Municipio de Pachuca	Incrementar las actividades físicas en niñas, niños, adolescentes, adultos, personas mayores y personas con discapacidad en el Municipio de Pachuca
<b>Magnitud (Línea base)</b>	<b>Magnitud (Resultado esperado)</b>
72	
<b>Causas</b>	<b>Medios</b>
<b>Insuficientes activaciones físicas</b>	<b>C.1.Activaciones físicas brindadas.</b>
Escasas actividades físicas en barrios, colonias, fracc. y comunidades del municipio	A.1 Realización de activación física en barrios, colonias, fracc. y comunidades del Municipio. (Virtuales y presenciales)
Escasas actividades físicas en Escuelas del municipio	A.2 Realización de Activaciones Físicas en Escuelas del municipio. (Virtuales)
Escasa Actividad física en Instituciones públicas y privadas del municipio	A.3 Llevar a cabo Activaciones en Instituciones públicas y privadas del Municipio (Actívate en el Trabajo ).
Escasas actividades físicas en espacios abiertos para niñas y niños	A.4 Acercar activaciones físicas en parques y espacios abiertos y seguros para niñas y niños.
Escasas actividades físicas para hombres y mujeres en el municipio	A.5. Realización de activaciones físicas para hombres y mujeres del municipio (Virtuales)
<b>Desinterés de la difusión de actividad física</b>	<b>C.2.Promoción y difusión de activaciones físicas realizadas.</b>
Deficiente promoción y difusión de actividades físicas en redes sociales	A.1 Difundir mensajes masivos de Activaciones Físicas en Redes sociales.
Deficiente promoción de actividades físicas en barrios, colonias del municipio.	A.2 Realizar la promoción de actividades físicas en barrios, colonias y localidades del Municipio.
<b>Insuficientes caminatas familiares o otros eventos que activen a la población</b>	<b>C.3.Caminatas familiares y otros eventos que activen a la población brindados.</b>
No realizan caminatas familiares	A.1 Convocar y realizar caminatas familiares en la población.
No realizan otros eventos que activen a la población	A.2 Convocar y realizar Rallys recreativos, senderismo en el municipio

Elaboró

Prof. Miguel Ángel Ibarra Castañeda



Revisó

C. María de la Luz Moctezuma Rodríguez

Autorizó

Prof. Miguel Ángel Ibarra Castañeda

**Matriz de Indicadores para Resultados 2022**

Datos del Proyecto						
Secretaría o Instituto a cargo:	1600	Instituto Municipal del Deporte del Municipio de Pachuca de Soto, Estado de Hidalgo				
Unidad responsable de la elaboración:	1600	Dirección Ejecutiva				
Nombre del Proyecto:	ID02	Fortalecece con Pachuca				
Definición del Proyecto:	Es un programa que tienen la finalidad de contribuir al bienestar de la población, poniendo al alcance de todos la práctica de diferentes actividades deportivas en espacios de convivencia social, donde se brinden diversas opciones adecuadas a las diferentes edades y necesidades.					
Beneficiarios del Proyecto:	15,000	Población del Municipio de Pachuca de Soto, Hidalgo				
Alineación al PMD, Eje:	3	Pachuca con Bienestar Social, Humana. Igualitaria y con valores				
Objetivo Estratégico:	3.5	Juventud y Deporte				
Objetivo General:	3.5.B	Acondicionar los espacios, así como difundir las políticas y lineamientos para las prácticas deportivas que permitan el desarrollo de los fundamentos técnicos, tácticos y psicológicos para cada deporte, así como involucrar a la población en la práctica de la actividad física para lograr la detección de talentos deportivos.				
Acción Estratégica:	3.5.B.3	Desarrollar programas que fomenten la actividad física en busca de reducir altos índices de sobrepeso y obesidad entre la población.				
Objetivo de los ODS:		3	Garantizar una vida sana y promover el bienestar de todos a todas las edades			
Meta del Objetivo:	3.d	Reforzar la capacidad de todos los países, en particular los países en desarrollo, en materia de alerta temprana, reducción de riesgos y gestión de los riesgos para la salud nacional y mundial				
Modulo de la GDM:	6	Desarrollo Social				
Indicador:	6.6	Deporte y Recreación				
Alineación transversal:	Perspectiva de Género	C.1, A.5	SIPPINNA:	C.1, A.4	Innovación	Número de componente y/o actividad

Elaboró

Prof. Miguel Ángel Ibarra Castañeda

Revisó

C. María de la Luz Moctezuma Rodríguez

Autorizó

Prof. Miguel Ángel Ibarra Castañeda

**Secretaría de Planeación y Evaluación**  
Dirección de Planeación, Evaluación y Proyectos Estratégicos

**Matriz de Indicadores para Resultados 2022**

**Datos del Proyecto**

<b>Secretaría o Instituto a cargo:</b>	1600	Instituto Municipal del Deporte del Municipio de Pachuca de Soto, Estado de Hidalgo
<b>Unidad responsable de la</b>	1600	Dirección Ejecutiva
<b>Nombre del Proyecto:</b>	ID02	Fortalecece con Pachuca

**Matriz de Indicadores para Resultados**

Nivel	Objetivos	Indicadores	Fuentes de información	Medios de verificación	Supuestos
<b>Fin</b>	Contribuir a mejorar la salud de los pachuqueños mediante actividades físicas.	Porcentaje de variación de personas que mejoran su salud a través de actividades físicas.	Archivo de información del Instituto Municipal del Deporte.	Informes mensuales y anuales entregados por cada una de las unidades administrativas al director. (eventos realizados).	Que exista una adecuada difusión de los programas de activación física.
<b>Propósito</b>	Los Pachuqueños practican actividades físicas para mejorar su salud.	Porcentaje de variación de personas que practican actividades físicas.	Archivo de información del Instituto Municipal del Deporte.	Informes mensuales y anuales entregados por cada una de las unidades administrativas.	Que los beneficiarios asistan regularmente a las sesiones.
<b>Componentes</b>	C.1.Activaciones físicas brindadas.	Porcentaje de variación de activaciones físicas realizadas.	Archivo de información del Instituto Municipal del Deporte.	Informes mensuales y anuales entregados por cada una de las unidades administrativas.	Que exista personal capacitado, así como recursos materiales adecuados.
<b>Componentes</b>	C.2.Promoción y difusión de activaciones físicas realizadas.	Porcentaje de variación de promoción y difusión de activaciones físicas realizadas.	Archivo de información del Instituto Municipal del Deporte.	Informes mensuales y anuales entregados por cada una de las unidades administrativas.	Que se cuente con una adecuada difusión de la programación de las actividades.
<b>Componentes</b>	C.3.Caminatas familiares y otros eventos que activen a la población brindados.	Porcentaje de variación de caminatas familiares y otros eventos que activen a la población brindados.	Archivo de información del Instituto Municipal del Deporte.	Informes mensuales y anuales entregados por cada una de las unidades administrativas.	Que exista una adecuada difusión de los eventos que activen a la población.

**C1**

<b>Actividades</b>	A.1 Realización de activación física en barrios, colonias y localidades del Municipio.	Porcentaje de variación de activaciones físicas realizadas en barrios y colonias del municipio.	Archivo de información del Instituto Municipal del Deporte.	Informes mensuales y anuales entregados por cada una de las unidades administrativas y evidencia fotográfica.	Que exista una adecuada difusión de los programas de activación física.
<b>Actividades</b>	A.2 Realización de Activaciones Físicas en Escuelas del municipio. ( Virtuales y presenciales)	Porcentaje de variación de activaciones físicas realizadas en escuelas del municipio.	Archivo de información del Instituto Municipal del Deporte.	Informes mensuales y anuales entregados por cada una de las unidades administrativas y evidencia fotográfica.	Que exista una adecuada difusión de los programas de activación física.
<b>Actividades</b>	A.3 Llevar a cabo Activaciones en Instituciones públicas y privadas del Municipio (Active en el Trabajo).	Porcentaje de variación de activaciones físicas llevadas a cabo en Instituciones públicas y privadas del municipio.	Archivo de información del Instituto Municipal del Deporte.	Informes mensuales y anuales entregados por cada una de las unidades administrativas y evidencia fotográfica.	Que exista una adecuada difusión de los programas de activación física.
<b>Actividades</b>	A.4 Acercar activaciones físicas en parques y espacios abiertos y seguros para niñas y niños.	Porcentaje de variación de activaciones físicas en parques y espacios abiertos y seguros para niñas y niños realizadas.	Archivo de información del Instituto Municipal del Deporte.	Evidencia fotográfica.	Que exista una adecuada difusión de los programas de activación física.
<b>Actividades</b>	A.5. Realización de activaciones físicas para hombres y mujeres del municipio.	Porcentaje de variación de activaciones físicas para hombres y mujeres del municipio realizadas	Archivo de información del Instituto Municipal del Deporte.	Informes mensuales y anuales entregados por cada una de las unidades administrativas	Que exista una adecuada difusión de los programas de activación física para hombres y mujeres.

**C2**



**Matriz de Indicadores para Resultados 2022**

<b>Actividades</b>	A.1 Difundir mensajes masivos de Activaciones Físicas en Redes sociales.	Porcentaje de variación de mensajes masivos de activaciones físicas en redes sociales.	Archivo de información del Instituto Municipal del Deporte.	Informes mensuales y anuales entregados por cada una de las unidades administrativas.	Que se cuente con una adecuada difusión de las actividades en las redes sociales.
<b>Actividades</b>	A.2 Realizar la promoción de actividades físicas en barrios, colonias y localidades del Municipio.	Porcentaje de variación de promoción de activaciones físicas en barrios, colonias y localidades del municipio.	Archivo de información del Instituto Municipal del Deporte.	Informes mensuales y anuales entregados por cada una de las unidades administrativas.	Que se cuente con una adecuada difusión de las actividades en el municipio.

**C3**

<b>Actividades</b>	A.1 Convocar y realizar caminatas familiares en la población.	Porcentaje de variación de caminatas familiares realizadas.	Archivo de información del Instituto Municipal del Deporte.	Informes mensuales y anuales entregados por cada una de las unidades administrativas.	Que exista una adecuada difusión de las caminatas familiares.
<b>Actividades</b>	A.2 Convocar y realizar Rallys recreativos, senderismo en el municipio	Porcentaje de variación de realización de Rallys recreativos, senderismo en el municipio	Archivo de información del Instituto Municipal del Deporte.	Informes mensuales y anuales entregados por cada una de las unidades administrativas.	Que exista una adecuada difusión de los programas recreativos.

Elaboró



Prof. Miguel Ángel Ibarra Castañeda

Revisó



C. María de la Luz Moctezuma Rodríguez

Autorizó



Prof. Miguel Ángel Ibarra Castañeda

**Ficha de Indicador**

**Datos del Proyecto**

Secretaría o Instituto a cargo:	1600	Instituto Municipal del Deporte del Municipio de Pachuca de Soto, Estado de Hidalgo
Unidad responsable de la elaboración:	1600	Dirección Ejecutiva
Proyecto:	ID02	Fortalecete con Pachuca
Definición del Proyecto:	Es un programa que tienen la finalidad de contribuir al bienestar de la población, poniendo al alcance de todos la práctica de diferentes actividades deportivas en espacios de convivencia social, donde se brinden diversas opciones adecuadas a las diferentes edades y necesidades.	
Beneficiarios del Proyecto:	15000	Población del Municipio de Pachuca de Soto, Hidalgo
Alineación al PMD, Eje:	3	Pachuca con Bienestar Social, Humana. Igualitaria y con valores
Objetivo Estratégico:	3.5	Juventud y Deporte
Objetivo General:	3.5.B	Acondicionar los espacios, así como difundir las políticas y lineamientos para las prácticas deportivas que permitan el desarrollo de los fundamentos técnicos, tácticos y psicológicos para cada deporte, así como involucrar a la población en la práctica de la actividad física para lograr la detección de talentos deportivos.
Acción Estratégica:	3.5.B.3	Desarrollar programas que fomenten la actividad física en busca de reducir altos índices de sobrepeso y obesidad entre la población.

**Datos de Identificación del Indicador**

Nombre del Componente:	C.1.Activaciones físicas brindadas.			
Nombre del Indicador:	Porcentaje de variación de activaciones físicas realizadas.			
Tipo de Indicador:	<b>Estratégico</b>		<b>Gestión</b>	x
Dimensión a Medir:	<b>Eficacia</b>	x	<b>Eficiencia</b>	
	<b>Calidad</b>		<b>Economía</b>	

**Datos del Indicador**

Fórmula:	PAFR=NAFR/NAFP*100		
Variables:	PAFR=Porcentaje de Activaciones Físicas Realizados NAFR= Número de Activaciones Físicas Realizados NAFP= Número de Activaciones Físicas Programada		
Unidad de medida (variables):	Activaciones físicas		
Medios de verificación:	Informes mensuales y anuales entregados por cada una de las unidades administrativas.		
Unidad de medida del resultado:	Porcentaje		
Frecuencia de medición:	Trimestral	Período de cumplimiento:	Anual
SemafORIZACIÓN:	<b>Verde:</b>	>66.66	Línea base:
	<b>Amarillo:</b>	<66.66	
	<b>Rojo:</b>	<33.33	
			48

Elaboró



Prof. Miguel Ángel Ibarra Castañeda

Revisó



C. María de la Luz Moctezuma Rodríguez

Autorizó



Prof. Miguel Ángel Ibarra Castañeda



### Ficha de Indicador

Datos del Proyecto		
Secretaría o Instituto a cargo:	1600	Instituto Municipal del Deporte del Municipio de Pachuca de Soto, Estado de Hidalgo
Unidad responsable de la elaboración:	1600	Dirección Ejecutiva
Proyecto:	ID02	Fortalecete con Pachuca
Definición del Proyecto:	Es un programa que tienen la finalidad de contribuir al bienestar de la población, poniendo al alcance de todos la práctica de diferentes actividades deportivas en espacios de convivencia social, donde se brinden diversas opciones adecuadas a las diferentes edades y necesidades.	
Beneficiarios del Proyecto:	15000	Población del Municipio de Pachuca de Soto, Hidalgo
Alineación al PMD, Eje:	3	Pachuca con Bienestar Social, Humana, Igualitaria y con valores
Objetivo Estratégico:	3.5	Juventud y Deporte
Objetivo General:	3.5.B	Acondicionar los espacios, así como difundir las políticas y lineamientos para las prácticas deportivas que permitan el desarrollo de los fundamentos técnicos, tácticos y psicológicos para cada deporte, así como involucrar a la población en la práctica de la actividad física para lograr la detección de talentos deportivos.
Acción Estratégica:	3.5.B.3	Desarrollar programas que fomenten la actividad física en busca de reducir altos índices de sobrepeso y obesidad entre la población.

Datos de Identificación del Indicador			
Nombre del Componente:	C.2.Promoción y difusión de activaciones físicas realizadas.		
Nombre del Indicador:	Porcentaje de variación de promoción y difusión de activaciones físicas realizadas.		
Tipo de Indicador:	<b>Estratégico</b>		<b>Gestión</b> x
Dimensión a Medir:	<b>Eficacia</b>	x	<b>Eficiencia</b>
	<b>Calidad</b>		<b>Economía</b>

Datos del Indicador			
Fórmula:	$PPDAFR = NPDAFR / NPDAFP * 100$		
Variables:	PPDAFR= Porcentaje de promociones y difusiones de activaciones físicas realizadas NPDAFR= Número de promociones y difusiones de activaciones físicas realizadas NPDAFP= Número de promociones y difusiones de activaciones físicas programadas		
Unidad de medida (variables):	Promoción y difusión de activaciones físicas		
Medios de verificación:	Informes mensuales y anuales entregados por cada una de las unidades administrativas.		
Unidad de medida del resultado:	Porcentaje		
Frecuencia de medición:	Trimestral	<b>Período de cumplimiento:</b>	Anual
Semafización:	<b>Verde:</b>	>66.66	<b>Línea base:</b> 15
	<b>Amarillo:</b>	<66.66	
	<b>Rojo:</b>	<33.33	

Elaboró

Prof. Miguel Ángel Ibarra Castañeda

Revisó

C. María de la Luz Moctezuma Rodríguez

Autorizó

Prof. Miguel Ángel Ibarra Castañeda

**Ficha de Indicador**

Datos del Proyecto		
Secretaría o Instituto a cargo:	1600	Instituto Municipal del Deporte del Municipio de Pachuca de Soto, Estado de Hidalgo
Unidad responsable de la elaboración:	1600	Dirección Ejecutiva
Proyecto:	ID02	Fortalecete con Pachuca
Definición del Proyecto:	Es un programa que tienen la finalidad de contribuir al bienestar de la población, poniendo al alcance de todos la práctica de diferentes actividades deportivas en espacios de convivencia social, donde se brinden diversas opciones adecuadas a las diferentes edades y necesidades.	
Beneficiarios del Proyecto:	15000	Población del Municipio de Pachuca de Soto, Hidalgo
Alineación al PMD, Eje:	3	Pachuca con Bienestar Social, Humana. Igualitaria y con valores
Objetivo Estratégico:	3.5	Juventud y Deporte
Objetivo General:	3.5.B	Acondicionar los espacios, así como difundir las políticas y lineamientos para las prácticas deportivas que permitan el desarrollo de los fundamentos técnicos, tácticos y psicológicos para cada deporte, así como involucrar a la población en la práctica de la actividad física para lograr la detección de talentos deportivos.
Acción Estratégica:	3.5.B.3	Desarrollar programas que fomenten la actividad física en busca de reducir altos índices de sobrepeso y obesidad entre la población.

Datos de Identificación del Indicador				
Nombre del Componente:	C.3.Caminatas familiares y otros eventos que activen a la población brindados.			
Nombre del Indicador:	Porcentaje de variación de caminatas familiares y otros eventos que activen a la población brindadas.			
Tipo de Indicador:	<b>Estratégico</b>		<b>Gestión</b>	x
Dimensión a Medir:	<b>Eficacia</b>	x	<b>Eficiencia</b>	
	<b>Calidad</b>		<b>Economía</b>	

Datos del Indicador				
Fórmula:	PCFOER=NCFOER/NCFOEP*100			
Variables:	PCFOER=Porcentaje de caminatas familiares y otros eventos que activen a la población realizadas NCFOER= Número de caminatas familiares y otros eventos que activen a la población realizadas NCFOEP= Número de caminatas familiares y otros eventos que activen a la población Programados			
Unidad de medida (variables):	caminatas familiares y otros eventos que activen a la población			
Medios de verificación:	Informes mensuales y anuales entregados por cada una de las unidades administrativas.			
Unidad de medida del resultado:	Porcentaje			
Frecuencia de medición:	Trimestral	Período de cumplimiento:	Anual	
Semafización:	Verde:	>66.66	Línea base:	align="center">3
	Amarillo:	<66.66		
	Rojo:	<33.33		

Elaboró

Prof. Miguel Ángel Ibarra Castañeda

Revisó

C. María de la Luz Moctezuma Rodríguez

Autorizó

Prof. Miguel Ángel Ibarra Castañeda



**Secretaría de Planeación y Evaluación  
Dirección de Planeación, Evaluación y Proyectos Estratégicos**

**Formato de Calendarización por Proyecto**

<b>Secretaría o Instituto a cargo:</b>	1600	Instituto Municipal del Deporte del Municipio de Pachuca de Soto, Estado de Hidalgo
<b>Unidad responsable de la elaboración:</b>	1600	Dirección Ejecutiva
<b>Proyecto:</b>	ID02	Fortaleceate con Pachuca
<b>Definición del Proyecto:</b>	Es un programa que tienen la finalidad de contribuir al bienestar de la población, poniendo al alcance de todos la práctica de diferentes actividades deportivas en espacios de convivencia social, donde se brinden diversas opciones adecuadas a las diferentes edades y necesidades.	
<b>Beneficiarios del Proyecto:</b>	15000	Población del Municipio de Pachuca de Soto, Hidalgo.

**Presupuesto asignado por proyecto:** \_\_\_\_\_

**Calendarización de las Metas Anuales, Avance Programado**

Componentes (Bienes / Servicios)	Nombre del indicador	Unidad de medida	Enero	Febrero	Marzo	Abril	Mayo	Junio	Julio	Agosto	Septiembre	Octubre	Noviembre	Diciembre	Acumulado
C.1.Activaciones físicas brindadas	Porcentaje de variación de activaciones físicas realizadas.	Activaciones físicas	1	2	5	5	5	5	4	4	5	5	4	3	48
C.2.Promoción y difusión de activaciones físicas realizadas	Porcentaje de variación de promoción y difusión de activaciones físicas	Promoción y difusión de activaciones físicas	1	1	2	1	2	1	2	1	1	1	1	1	15
C.3.Caminatas familiares y otros eventos que activen a la población brindados	Porcentaje de variación de caminatas familiares y otros eventos que activen a la población brindadas.	caminatas familiares y otros eventos que activen a la población			1		1				1				3

Elaboró

Prof. Miguel Ángel Ibarra Castañeda

Revisó

C. María de la Luz Motezuma-Rodríguez

Autorizó

Prof. Miguel Ángel Ibarra Castañeda