



Secretaría de Planeación y Evaluación
Dirección de Planeación, Evaluación y Proyectos Estratégicos

Matriz de Indicadores para Resultados 2022
Diagnóstico del Problema

Datos del Proyecto

Secretaría o Instituto a cargo:	1700	Instituto Municipal para la Cultura de Pachuca
Unidad responsable de la elaboración:	1700	Instituto Municipal para la Cultura de Pachuca
Proyecto:	IMC03	Formación artística para Pachuca

INDICADORES DE REFERENCIA

La oferta académica que ofrece el Centro de las Artes desde hace 10 años, es de manera escolarizada y con costo, la cual está ubicada en la zona centro. Hay múltiples academias de educación artística no formal, particulares con costo en diversas zonas de la ciudad.

POBLACIÓN Ó ÁREA DE ENFOQUE POTENCIAL

6014 personas entre 6 y 14 años de edad interesados en asistir a actividades artísticas y culturales de acuerdo a módulos sobre eventos seleccionados, que equivale al 16.7% del rango total étareo. Según (MODECULT) sobre los que se ejerce una influencia determinante para su desarrollo social. además de 250 artistas vinculados con el municipio.

POBLACIÓN Ó ÁREA DE ENFOQUE OBJETIVO

175 personas entre 6 y 14 años de edad en 10 colonias de Pachuca de Soto Hidalgo y 25 artistas vinculados al municipio a partir del enfoque potencial.

DEFINICIÓN DEL PROBLEMA

Baja accesibilidad a oferta educativa inicial para las artes para niños, niñas y adolescentes de barrios y colonias de Pachuca.

PROPUESTA DE INTERVENCIÓN

60 talleres permanentes e itinerantes para la iniciación artística y especialización en 10 colonias y barrios de Pachuca, con un costo de \$224,000.00

IDENTIFICACIÓN DE RIESGOS ASOCIADOS A LA EJECUCIÓN DEL PROYECTO

La participación de la ciudadanía y artistas es efímera, con bajo compromiso para concluir su proceso formativo. La pandemia ha generado desconfianza de participación en actividades aún cuando se tengan medidas de bioseguridad agregando la vulnerabilidad de las condiciones climáticas.

*ÁREAS DE ENFOQUE: Se hace referencia a un área geográfica por no poder definir como poblaciones.

Elaboró
Lic. Jorge Eduardo González González
Director de Participación Social y Cultural

Revisó
Mtra. Ana Liedo Lavaniegos
Directora General del Instituto Municipal
para la Cultura de Pachuca

Autorizó
Mtro. Rubén Escalante Méndez
Secretario de Desarrollo Humano y
Social



Secretaría de Planeación y Evaluación
Dirección de Planeación, Evaluación y Proyectos Estratégicos

Árbol de Problemas

Secretaría o Instituto a cargo:	1700	Instituto Municipal para la Cultura de Pachuca
Unidad responsable de la elaboración:	1700	Instituto Municipal para la Cultura de Pachuca
Proyecto:	IMC03	Formación artística para Pachuca

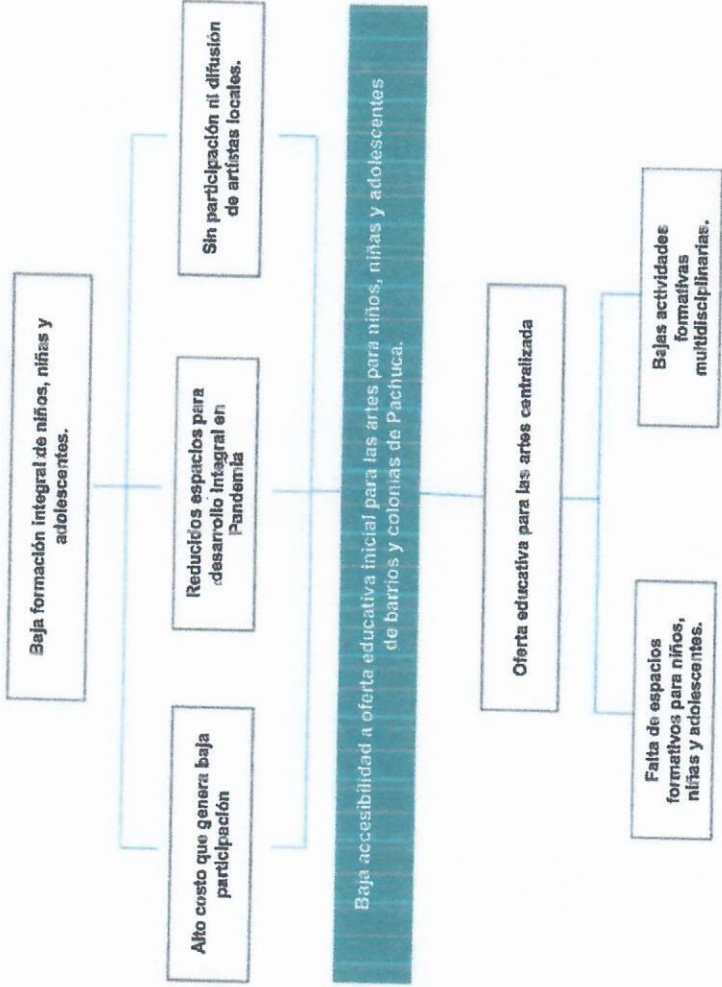

Elaboró
 Lic. Jorge Eduardo González González
 Director de Participación Social y Cultural

Revisó
 Mtra. Ara Liedo Lavaniagos
 Directora General del Instituto Municipal para la Cultura de Pachuca

Autorizó
 Mtro. Rubén Escalante Méndez
 Secretario de Desarrollo Humano y Social



Secretaría de Planeación y Evaluación
Dirección de Planeación, Evaluación y Proyectos Estratégicos

Árbol de Objetivos

Secretaría o Instituto a cargo:	1700	Instituto Municipal para la Cultura de Pachuca
Unidad responsable de la elaboración:	1700	Instituto Municipal para la Cultura de Pachuca
Proyecto:	IMC03	Formación artística para Pachuca

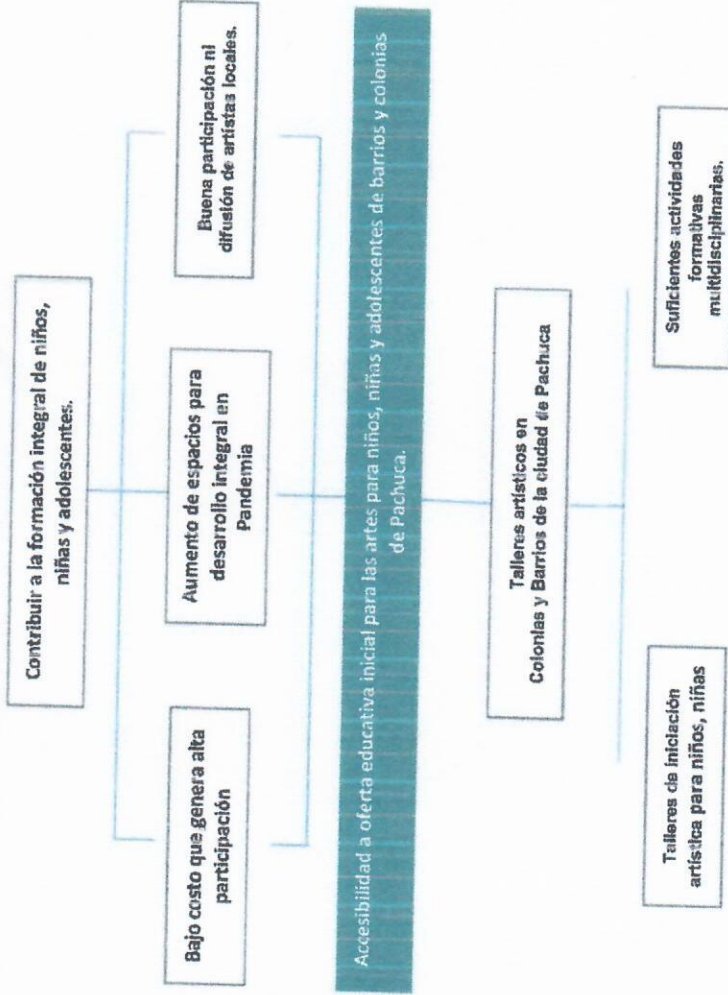

Elaboró
Lic. Jorge Eduardo González González
Director de Participación Social y Cultural

Revisó
Mtra. Ana Liedo Lavaniegos
Directora General del Instituto Municipal para la Cultura de Pachuca

Autorizó
Mtro. Rubén Escalante Méndez
Secretario de Desarrollo Humano y Social



Secretaría de Planeación y Evaluación
Dirección de Planeación, Evaluación y Proyectos Estratégicos
Matriz de Indicadores para Resultados 2022

Estructura Analítica del Programa Presupuestario

Secretaría o Instituto a cargo:	1700	Instituto Municipal para la Cultura de Pachuca
Unidad responsable de la elaboración:	1700	Instituto Municipal para la Cultura de Pachuca
Proyecto:	IMC03	Formación artística para Pachuca

Problemática (Proviene del árbol del problema)	Solución (Proviene del árbol del objetivo)
Efectos	Fines
Baja formación integral de niños, niñas y adolescentes.	Contribuir a la formación integral de niños, niñas y adolescentes.
Problema	Objetivo
Población objetivo	Población objetivo
125 personas entre 6 y 14 años de edad en 10 colonias de Pachuca de Soto Hidalgo, a partir del enfoque potencial.	125 personas entre 6 y 14 años de edad en 10 colonias de Pachuca de Soto Hidalgo, a partir del enfoque potencial.
Descripción del problema	Descripción del resultado esperado
Baja accesibilidad a oferta educativa inicial para las artes para niños, niñas y adolescentes de barrios y colonias de Pachuca.	Accesibilidad a oferta educativa inicial para las artes para niños, niñas y adolescentes de barrios y colonias de Pachuca.
Magnitud (Línea base)	Magnitud (Resultado esperado)
60 talleres permanentes para la iniciación artística en 10 colonias y barrios de Pachuca	60 talleres permanentes para la iniciación artística en 10 colonias y barrios de Pachuca
Causas	Medios
Ofería educativa para las artes centralizada	C.1. Talleres artísticos en Colonias y Barrios de la ciudad de Pachuca
Falta de espacios formativos para niños, niñas y adolescentes.	A.1. Talleres de iniciación artística para niños, niñas y adolescentes.

Elaboró
Lic. Jorge Eduardo González González
 Director de Participación Social y Cultural

Revisó
Mtra. Ana Liedo Lavaniagos
 Directora General del Instituto Municipal para
 la Cultura de Pachuca

Autorizó
Mtro. Rubén Escalante Méndez
 Secretario de Desarrollo Humano y Social



Secretaría de Planeación y Evaluación
 Dirección de Planeación, Evaluación y Proyectos Estratégicos

Matriz de Indicadores para Resultados 2021

Datos del Proyecto	
Secretaría o Instituto a cargo:	Instituto Municipal para la Cultura de Pachuca
Unidad responsable de la	Instituto Municipal para la Cultura de Pachuca
Nombre del Proyecto:	Formación artísticas para Pachuca

Matriz de Indicadores para Resultados					
Nivel	Objetivos	Indicadores	Fuentes de información	Medios de verificación	Supuestos
Fin	Contribuir a la formación integral de niños, niñas y adolescentes.	Número de personas que participan en actividades formativas de educación inicial artística.	Archivo de información del Instituto Municipal para la Cultura de Pachuca.	Informes de gobierno, fotografías y redes sociales del ayuntamiento e Instituto Municipal para la Cultura de Pachuca.	Que niños, niñas y adolescentes participen en los procesos formativos completos.
Propósito	Accesibilidad a oferta educativa inicial para las artes para niños, niñas y adolescentes de barrios y colonias de Pachuca.	Número de colonias atendidas	Archivo de información del Instituto Municipal para la Cultura de Pachuca.	Informes de gobierno, fotografías y redes sociales del ayuntamiento e Instituto Municipal para la Cultura de Pachuca.	Que la población demande mayor oferta de talleres.
Componentes	C.1. Talleres artísticos en Colonias y Barrios de la ciudad de Pachuca	Número de talleres ofrecidos	Archivo de información del Instituto Municipal para la Cultura de Pachuca.	Informes de gobierno, fotografías y redes sociales del ayuntamiento e Instituto Municipal para la Cultura de Pachuca.	Que la población cuente con herramientas artísticas y culturales.
Actividades	A.1. Talleres de iniciación artística para niños, niñas y adolescentes.	Número de personas que concluyen un proceso formativo.	C1	Informes de gobierno, fotografías y redes sociales del ayuntamiento e Instituto Municipal para la Cultura de Pachuca.	Formación de nuevos públicos desde la infancia.
Actividades	A.2. Talleres de especialización para artistas, gestores culturales.	Número de personas que concluyen un proceso formativo.	Archivo de información del Instituto Municipal para la Cultura de Pachuca.	Informes de gobierno, fotografías y redes sociales del ayuntamiento e Instituto Municipal para la Cultura de Pachuca.	Que mejoré la calidad técnica del arte en Pachuca.

Elaboró
 Lic. Jorge Eduardo González González
 Director de Participación Social y Cultural

Revisó
 Mtra. Ana Lisset Lavaniegos
 Directora General del Instituto Municipal para la Cultura de Pachuca

Autorizó
 Mtro. Rubén Escalante Méndez
 Secretario de Desarrollo Humano y Social

Matriz de Indicadores para Resultados 2022

		Datos del Proyecto	
Secretaría o Instituto a cargo:	1700	Instituto Municipal para la Cultura de Pachuca	
Unidad responsable de la elaboración:	1700	Instituto Municipal para la Cultura de Pachuca	
Nombre del Proyecto:	IMC03	Arte para Pachuca	
Definición del Proyecto:	Talleres artísticos en Colonias y Barrios de la ciudad de Pachuca		
Beneficiarios del Proyecto:	200	Niños, niñas y adolescentes entre 6 y 14 años de edad y artistas en 10 colonias de Pachuca de Scito Hidalgo	
Alineación al PMD, Eje:	3	Pachuca con bienestar social, humana, igualitaria y con valores.	
Objetivo Estratégico:	3.4.A	Propiciar espacios y ambientes favorables para la formación de actividades artísticas y culturales que permitan regenerar el tejido social en el municipio.	
Objetivo General:	3.4	Arte y Cultura.	
Acción Estratégica:	3.4.A.2	Vincular al sector educativo, artístico y empresarial para fomentar actividades culturales.	
Objetivo de los ODS:	11.4	Redoblar los esfuerzos para proteger y salvaguardar el patrimonio cultural y natural del mundo.	
Meta del Objetivo:	11	Lograr que las ciudades y los asentamientos humanos sean inclusivos, seguros, resilientes y sostenibles.	
Modulo de la GEM:			
Indicador:			
Alineación transversal:	Perspectiva de Género	C.1/A.1.	Innovación C.1/A.1.

Elaboró
Lic. Jorge Eduardo González González
Director de Participación Social y Cultural

Revisó
Mtra. Ana Lidio Laverriegos
Directora General del Instituto Municipal para la Cultura de Pachuca

Autorizó
Mtro. Rubén Escalante Méndez
Secretario de Desarrollo Humano y Social

Secretaría de Planeación y Evaluación
Dirección de Planeación, Evaluación y Proyectos Estratégicos

Ficha de Indicador

Datos del Proyecto		
Secretaría o instituto a cargo:	1700	Instituto Municipal para la Cultura de Pachuca
Unidad responsable de la elaboración:	1700	Instituto Municipal para la Cultura de Pachuca
Proyecto:	IMC03	Formación artística para Pachuca
Definición del Proyecto:	Talleres artísticos en Colonias y Barrios de la ciudad de Pachuca	
Beneficiarios del Proyecto:	200	Niños, niñas y adolescentes entre 6 y 14 años de edad y artistas en 10 colonias de Pachuca de Soto Hidalgo
Alineación al PMD, Eje:	3	Pachuca con bienestar social, humana, igualitaria y con valores.
Objetivo Estratégico:	3.4.A	Propiciar espacios y ambientes favorables para la formación de actividades artísticas y culturales que permitan regenerar el tejido social en el municipio.
Objetivo General:	3.4	Arte y Cultura.
Acción Estratégica:	3.4.A.2	Vincular al sector educativo, artístico y empresarial para fomentar actividades culturales.

Datos de Identificación del Indicador			
Nombre del Componente:	C.1. Talleres artísticos en Colonias y Barrios de la ciudad de Pachuca		
Nombre del Indicador:	Número de talleres ofrecidos		
Tipo de Indicador:	Estratégico	X	Gestión
Dimensión a Medir:	Eficacia		Eficiencia
	Calidad		Economía

Datos del Indicador			
Fórmula:	$NTR/NTP \cdot 100 = PTR$		
Variables:	PTR = Porcentaje de talleres realizados NTP = Número de Talleres programados NTR = Número de talleres realizados		
Unidad de medida (variables):	Número de talleres realizados		
Medios de verificación:	Informes de gobierno, fotografías y redes sociales del ayuntamiento e Instituto Municipal para la Cultura		
Unidad de medida del resultado:	Porcentaje		
Frecuencia de medición:	Trimestral	Período de cumplimiento:	Anual
Semafización:	Verde:	>66.66	Línea base: 60
	Amarillo:	<66.66	
	Rojos:	<33.33	

Elaboró
Lic. Jorge Eduardo González González
Director de Participación Social y Cultural

Revisó
Mtra. Ana Liedo Lavaniegos
Directora General del Instituto Municipal para la
Cultura de Pachuca

Autorizó
Mtro. Rubén Escalante Méndez
Secretario de Desarrollo Humano y Social



**Secretaría de Planeación y Evaluación
Dirección de Planeación, Evaluación y Proyectos Estratégicos**

Formato de Calendarización por Proyecto 2022

Secretaría o Instituto a cargo:	1700	Instituto Municipal para la Cultura de Pachuca
Unidad responsable de la elaboración:	1700	Instituto Municipal para la Cultura de Pachuca
Proyecto:	IMC03	Formación artística para Pachuca
Definición del Proyecto:	Programa de acercamiento al arte y la cultura a través de conciertos de la "Orquesta Filarmónica de Pachuca"	
Beneficiarios del Proyecto:	260	Formación artística para Pachuca

Presupuesto asignado por proyecto: \$ 224,000.00

Calendarización de las Metas Anuales, Avance Programado

Componentes (Bienes / Servicio)	Nombre del indicador	Unidad de medida	Enero	Febrero	Marzo	Abril	Mayo	Junio	Julio	Agosto	Septiembre	Octubre	Noviembre	Diciembre	Acumulado
C.1 Talleres artísticos en Colonias y Barrios de la ciudad de Pachuca	Número de talleres ofrecidos	Número de talleres realizados	0	6	6	6	6	6	6	6	6	6	6	6	66

Elaboró
Lic. Jorge Eduardo González González
Director de Participación Social y Cultural

Revisó
Mtra. Ana Lidio Lavranigos
Directora General del Instituto Municipal para la Cultura de Pachuca

Autorizó
Mtro. Rubén Esvalante Méndez
Secretario de Desarrollo Humano y Social