



Secretaría de Planeación y Evaluación
Dirección de Planeación, Evaluación y Proyectos Estratégicos

Matriz de Indicadores para Resultados 2022

Diagnóstico del Problema

Datos del Proyecto		
Secretaría o Instituto a cargo:	1700	Instituto Municipal para la Cultura de Pachuca
Unidad responsable de la elaboración:	1700	Instituto Municipal para la Cultura de Pachuca
Proyecto:	IMC02	Nuestra Filarmónica de Pachuca

INDICADORES DE REFERENCIA

En 1901, fue creada la Orquesta Sinfónica del Estado de Hidalgo, con la finalidad de atender al Estado de Hidalgo, no sólo a la capital y en 1997 se fundó la Orquesta Sinfónica de la Universidad Autónoma del Estado de Hidalgo, que difunde la música sinfónica entre la comunidad universitaria. Ambas orquestas ofrecen conciertos con costo a público y atienden a una muy reducida población de Pachuca e Hidalgo.

POBLACIÓN Ó ÁREA DE ENFOQUE POTENCIAL

33,845 habitantes mayores de 6 años interesadas para asistir a actividades artísticas y culturales, de acuerdo al Módulo sobre eventos culturales seleccionados (MODECULT) Sobre los que se ejerce una influencia determinante para su desarrollo social.

POBLACIÓN Ó ÁREA DE ENFOQUE OBJETIVO

10,153 habitantes entre 6 y 60 años de edad en 10 colonias de Pachuca de Soto, correspondiente al 30% de la población o área de enfoque potencial.

DEFINICIÓN DEL PROBLEMA

Oferta de música orquestal desatendiendo a todos los sectores del municipio.

PROPUESTA DE INTERVENCIÓN

20 conciertos descentralizados de la Orquesta Filarmónica de Pachuca en la periferia de la Ciudad con beca a 50 integrantes durante un año por \$2,152,000.00

IDENTIFICACIÓN DE RIESGOS ASOCIADOS A LA EJECUCIÓN DEL PROYECTO

La pandemia de COVID-19 ha puesto al descubierto la vulnerabilidad de una Orquesta con cincuenta integrantes sus ensayos y actividades que pueden verse afectados e incluso cancelarse. La participación del público en el recinto oficial la Sala de las Artes María Teresa Rodríguez es muy reducida. Los mecanismos de comunicación pueden ser deficientes y convocar a públicos reducidos en los barrios y colonias por cuestiones climáticas.

*ÁREAS DE ENFOQUE: Se hace referencia a un área geográfica por no poder definir como poblaciones.

Elaboró
Lic. Jorge Eduardo González González
Director de Participación Social y Cultural

Revisó
Mtra. Ana Liedo Lavaniegos
Directora General del Instituto Municipal
para la Cultura de Pachuca

Autorizó
Mtro. Rubén Escalante Méndez
Secretario de Desarrollo Humano y
Social

Secretaría de Planeación y Evaluación
Dirección de Planeación, Evaluación y Proyectos Estratégicos

Árbol de Problemas

Secretaría o Instituto a cargo:	1700	Instituto Municipal para la Cultura de Pachuca
Unidad responsable de la elaboración:	1700	Instituto Municipal para la Cultura de Pachuca
Proyecto:	IMC02	Nuestra Filarmónica de Pachuca

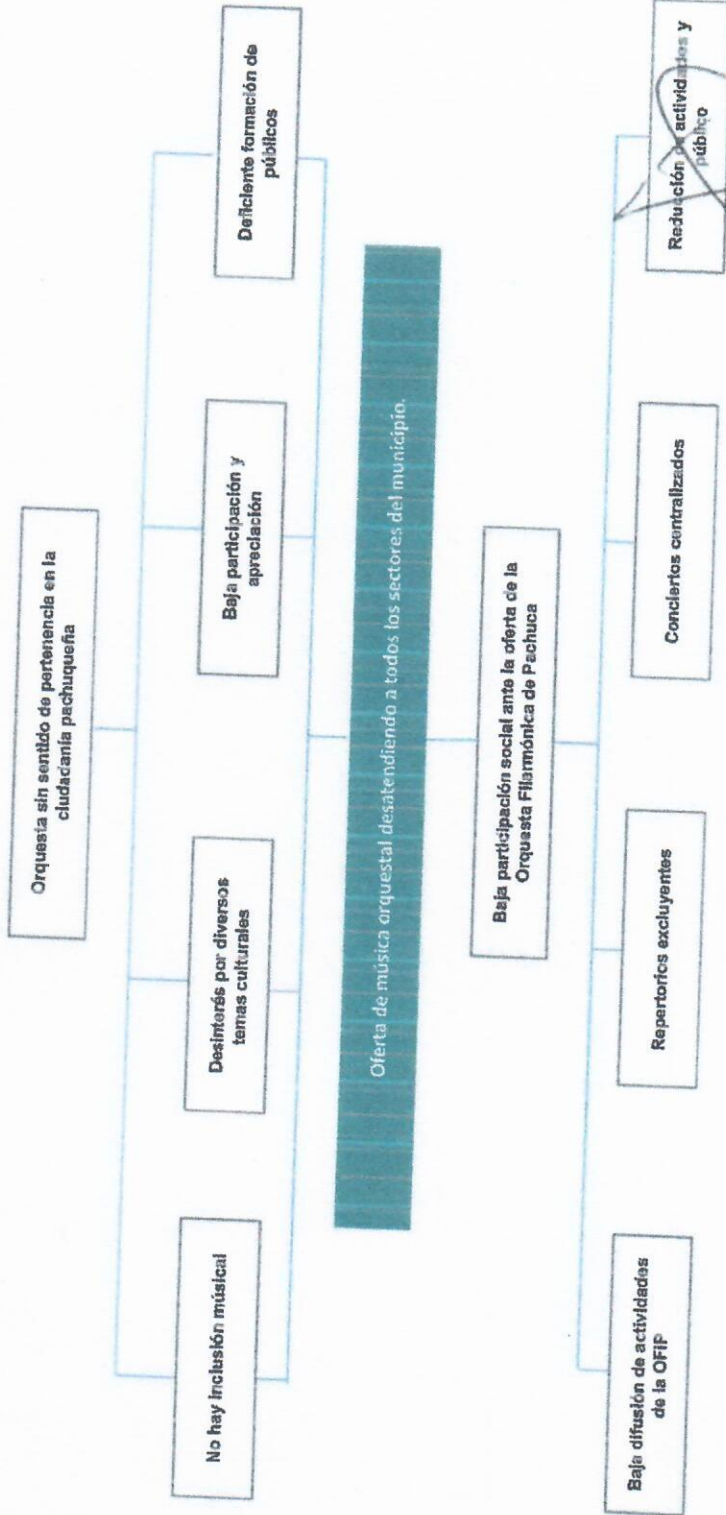

Elaboró
Lic. Jorge Eduardo González González
Director de Participación Social y Cultural

Revisó
Mtra. Ana Lidia Lavaniagos
Directora General del Instituto Municipal para la Cultura de Pachuca

Autorizó
Mtro. Rubén Escalante Méndez
Secretario de Desarrollo Humano y Social



Secretaría de Planeación y Evaluación
Dirección de Planeación, Evaluación y Proyectos Estratégicos

Árbol de Objetivos

Secretaría o Instituto a cargo:	1700	Instituto Municipal para la Cultura de Pachuca
Unidad responsable de la elaboración:	1700	Instituto Municipal para la Cultura de Pachuca
Proyecto:	IMC02	Nuestra Filarmónica de Pachuca

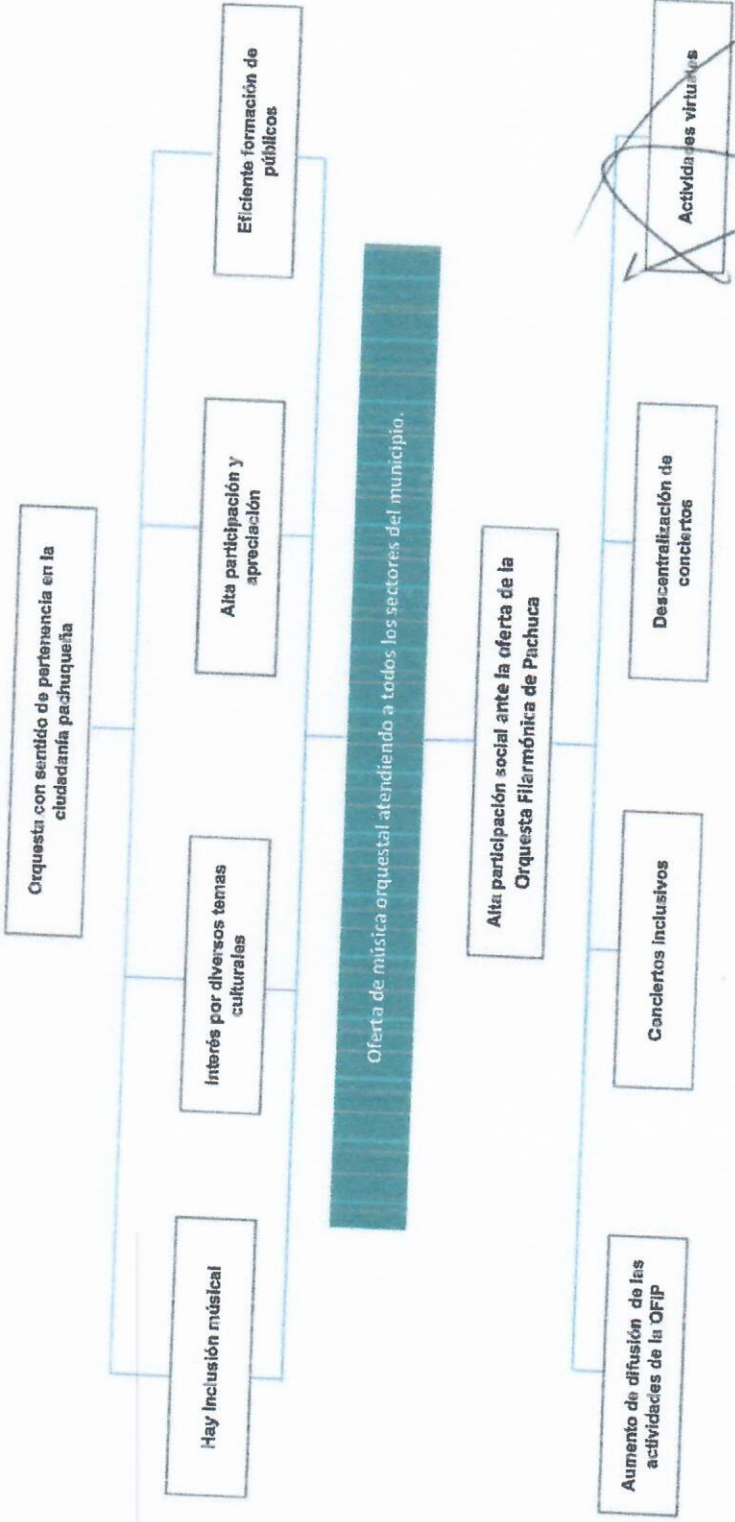

Elaboró
Lic. Jorge Eduardo González González
Director de Participación Social y Cultural

Revisó
Mtra. Ana Liedo Lavaniagos
Directora General del Instituto Municipal para la Cultura de Pachuca

Autorizó
Mtro. Rubén Escalante Méndez
Secretario de Desarrollo Humano y Social



Secretaría de Planeación y Evaluación
Dirección de Planeación, Evaluación y Proyectos Estratégicos
Matriz de Indicadores para Resultados 2022

Estructura Analítica del Programa Presupuestario

Secretaría o instituto a cargo:	1700	Instituto Municipal para la Cultura de Pachuca
Unidad responsable de la elaboración:	1700	Instituto Municipal para la Cultura de Pachuca
Proyecto:	IMC02	Nuestra Filarmónica de Pachuca

Problemática (Proviene del árbol del problema)	Solución (Proviene del árbol del objetivo)
Efectos	Fines
Orquesta sin sentido de pertenencia en la ciudadanía pachuqueña	Orquesta con sentido de pertenencia en la ciudadanía pachuqueña
Problema	Objetivo
Población objetivo	Población objetivo
10,153 habitantes entre 6 y 60 años de edad en 10 colonias de Pachuca de Soto, correspondiente al 30% de la población o área de enfoque potencial.	10,153 habitantes entre 6 y 60 años de edad en 10 colonias de Pachuca de Soto, correspondiente al 30% de la población o área de enfoque potencial.
Descripción del problema	Descripción del resultado esperado
Oferta de música orquestal desatendiendo a todos los sectores del municipio.	Oferta de música orquestal atendiendo a todos los sectores del municipio.
Magnitud (Línea base)	Magnitud (Resultado esperado)
20 conciertos descentralizados de la Orquesta Filarmónica de Pachuca en la periferia de la Ciudad con beca a 50 integrantes durante un año por \$2,152,000.00	40 conciertos descentralizados de la Orquesta Filarmónica de Pachuca en la periferia de la Ciudad con beca a 50 integrantes durante un año por \$2,152,000.00
Causas	Medios
Baja Participación social ante la oferta de la Orquesta Filarmónica de Pachuca	C.1. Alta participación social ante la oferta de la Orquesta Filarmónica de Pachuca
Baja difusión	A.1. Aumento de difusión
Repertorios excluyentes	A.2. Conciertos inclusivos
Conciertos centralizados	A.3. Descentralización de conciertos
Reducción de actividades y público por pandemia	A.4. Actividades virtuales

Elaboró
 Lic. Jorge Eduardo González González
 Director de Participación Social y Cultural

Revisó
 Mtra. Ana Liedo Lavaniegos
 Directora General del Instituto Municipal para
 la Cultura de Pachuca

Autorizó
 Mtro. Rubén Escalante Méndez
 Secretario de Desarrollo Humano y Social

Secretaría de Planeación y Evaluación
Dirección de Planeación, Evaluación y Proyectos Estratégicos

Matriz de Indicadores para Resultados 2022

		Datos del Proyecto	
Secretaría o Instituto a cargo:	1700	Instituto Municipal para la Cultura de Pachuca	
Unidad responsable de la elaboración:	1700	Instituto Municipal para la Cultura de Pachuca	
Nombre del Proyecto:	IMC02	Nuestra Filarmónica de Pachuca	
Definición del Proyecto:	Programa de escaramiento al arte y la cultura a través de conciertos de la "Orquesta Filarmónica de Pachuca"		
Beneficiarios del Proyecto:	10,153	Habitantes entre 6 y 60 años de edad en 10 colonias de Pachuca de Soto, correspondiente al 30% de la población o área de enfoque potencial.	
Alineación al FMD, Eje:	3	Pachuca con bienestar social, humana, igualitaria y con valores.	
Objetivo Estratégico:	3.4	Proyectar la regeneración del tejido social en la convivencia familiar que permitan tener una sociedad alegre, productiva y sana a favor del desarrollo humano y social que fortalezcan la convivencia sana y los valores.	
Objetivo General:	3 4	Arte y Cultura.	
Acción Estratégica:	3.4.A.6.	Brindar a la ciudadanía conciertos de música clásica, tradicional y contemporánea con la participación de la Orquesta Filarmónica de Pachuca.	
Objetivo de los ODS:	11.4	Redoblar los esfuerzos para proteger y salvaguardar el patrimonio cultural y natural del mundo.	
Meta del Objetivo:	11	Lograr que las ciudades y los asentamientos humanos sean inclusivos, seguros, resilientes y sostenibles.	
Módulo de la GDM:			
Indicador:			
Alineación transversal:	Perspectiva de Género	C. 1/A.2	1/A.2
			INNOVACIÓN
			CIAS

Elaboró
Lic. Jorge Eduardo González González
Director de Participación Social y Cultural

Revisó
Mtra. Ana Luján Lavaniagos
Directora General del Instituto Municipal para la Cultura de Pachuca

Autorizó
Mtro. Rubén Escalante Méndez
Secretario de Desarrollo Humano y Social



Secretaría de Planeación y Evaluación
 Dirección de Planeación, Evaluación y Proyectos Estratégicos

Matriz de Indicadores para Resultados 2022

Datos del Proyecto	
Secretaría o Instituto a cargo:	Instituto Municipal para la Cultura de Pachuca
Unidad responsable de la:	Instituto Municipal para la Cultura de Pachuca
Nombre del Proyecto:	Nuestra Filarmónica de Pachuca

Matriz de Indicadores para Resultados					
Nivel	Objetivos	Indicadores	Fuentes de información	Medios de verificación	Supuestos
Fin	Contribuir a la sensibilización de la ciudadanía pachuqueña sobre la importancia de la cultura en la vida, a través del acercamiento al arte musical.	Índice de asistencia a conciertos	Archivo de información del Instituto Municipal para la Cultura de Pachuca.	Informes de gobierno, fotografías y redes sociales del ayuntamiento e Instituto Municipal para la Cultura de Pachuca.	Que los habitantes de Pachuca se interesen en conocer y acercarse al arte musical.
Propósito	La ciudadanía conoce y aprecia el arte musical, a través de conciertos Orquestales ofrecidos mensualmente.	Porcentaje de conciertos realizados	Archivo de información del Instituto Municipal para la Cultura de Pachuca.	Informes de gobierno, fotografías y redes sociales del ayuntamiento e Instituto Municipal para la Cultura de Pachuca.	Que los habitantes de Pachuca asistan a los conciertos que ofrece la OFIP.
Componentes	C.1. Alta participación social ante la oferta de la Orquesta Filarmónica de Pachuca	Porcentaje de conciertos realizados	Archivo de información del Instituto Municipal para la Cultura de Pachuca.	Informes de gobierno, fotografías y redes sociales del ayuntamiento e Instituto Municipal para la Cultura de Pachuca.	Que haya asistencia y participación de los públicos específicos para los conciertos con temáticas diversas.
Actividades	A.1. Aumento de difusión	Público alcanzado con actividades de la OFIP	Archivo de información del Instituto Municipal para la Cultura de Pachuca.	Informes de gobierno, fotografías y redes sociales del ayuntamiento e Instituto Municipal para la Cultura de Pachuca.	Que haya asistencia y participación de los públicos específicos para los conciertos con temáticas diversas.
Actividades	A.2. Conciertos inclusivos	Porcentaje de conciertos realizados	Archivo de información del Instituto Municipal para la Cultura de Pachuca.	Informes de gobierno, fotografías y redes sociales del ayuntamiento e Instituto Municipal para la Cultura de Pachuca.	Que se atiendan poblaciones específicas, personas con discapacidad, niños, mujeres, etc.
Actividades	A.3. Descentralización de conciertos	Porcentaje de conciertos realizados	Archivo de información del Instituto Municipal para la Cultura de Pachuca	Informes de gobierno, fotografías y redes sociales del ayuntamiento e Instituto Municipal para la Cultura de Pachuca.	Que se atiendan poblaciones de barrios y colonias periféricas.
Actividades	A.4. Actividades virtuales	Número de visitas a las actividades	Archivo de información del Instituto Municipal para la Cultura de Pachuca.	Informes de gobierno, fotografías y redes sociales del ayuntamiento e Instituto Municipal para la Cultura de Pachuca.	Que haya interacción de la ciudadanía con las redes sociales del Instituto Municipal para la Cultura de Pachuca.

Elaboró
 Lic. Jorge Eduardo González González
 Director de Participación Social y Cultural

Revisó
 Mtra. Ana Liedo Lavaniegos
 Directora General del Instituto Municipal para la Cultura de Pachuca

Autorizó
 Mtro. Rubén Escalante Méndez
 Secretario de Desarrollo Humano y Social

Secretaría de Planeación y Evaluación
Dirección de Planeación, Evaluación y Proyectos Estratégicos

Ficha de Indicador

Datos del Proyecto		
Secretaría o Instituto a cargo:	1700	Instituto Municipal para la Cultura de Pachuca
Unidad responsable de la elaboración:	1700	Instituto Municipal para la Cultura de Pachuca
Proyecto:	IMC02	Nuestra Filarmónica de Pachuca
Definición del Proyecto:	Programa de acercamiento al arte y la cultura a través de conciertos de la "Orquesta Filarmónica de Pachuca"	
Beneficiarios del Proyecto:	10153	Habitantes entre 6 y 60 años de edad en 10 colonias de Pachuca de Soto, correspondiente al 30% de la población o área de enfoque potencial.
Alineación al PMD, Eje:	3	Pachuca con bienestar social, humana, igualitaria y con valores.
Objetivo Estratégico:	3.4	Propiciar la regeneración del tejido social en la convivencia familiar que permitan tener una sociedad alegre, productiva y sana a favor del desarrollo humano y social que fortalezcan la convivencia sana y los valores.
Objetivo General:	3.4	Arte y Cultura.
Acción Estratégica:	3.4.A.6.	Brindar a la ciudadanía conciertos de música clásica, tradicional y contemporánea con la participación de la Orquesta Filarmónica de Pachuca.

Datos de Identificación del Indicador			
Nombre del Componente:	C.1. Alta participación social ante la oferta de la Orquesta Filarmónica de Pachuca		
Nombre del Indicador:	Porcentaje de conciertos realizados		
Tipo de Indicador:	Estratégico	X	Gestión
Dimensión a Medir:	Eficacia	X	Eficiencia
	Calidad		Economía

Datos del Indicador			
Fórmula:	$NCOP/NCOR*100=PCOR$		
Variables:	NCOP= Número de Conciertos de la OFIP Programados NCOR= Número de Conciertos de la OFIP Realizados PCOR= Porcentaje de Conciertos de la OFIP Realizados		
Unidad de medida (variables):	Conciertos de la OFIP realizados		
Medios de verificación:	Informes de gobierno, fotografías y redes sociales del ayuntamiento e Instituto Municipal para la Cultura		
Unidad de medida del resultado:	Porcentaje		
Frecuencia de medición:	Trimestral	Período de cumplimiento:	Anual
Semafización:	Verde:	>66.66	Línea base: 20
	Amarillo:	<66.66	
	Rojo:	<33.33	

Elaboró
Lic. Jorge Eduardo González González
Director de Participación Social y Cultural

Revisó
Mtra. Ana Liedo Lavaniagos
Directora General del Instituto Municipal para la
Cultura de Pachuca

Autorizó
Mtro. Rubén Escalante Méndez
Secretario de Desarrollo Humano y Social



**Secretaría de Planeación y Evaluación
Dirección de Planeación, Evaluación y Proyectos Estratégicos**

Formato de Calendarización por Proyecto 2022

Secretaría o Instituto a cargo:	1700 Instituto Municipal para la Cultura de Pachuca
Unidad responsable de la elaboración:	1700 Instituto Municipal para la Cultura de Pachuca
Proyecto:	IMC02 Nuestra Filarmónica de Pachuca
Definición del Proyecto:	Programa de acercamiento al arte y la cultura a través de conciertos de la "Orquesta Filarmónica de Pachuca"
Beneficiarios del Proyecto:	10153 Nuestra Filarmónica de Pachuca

Presupuesto asignado por proyecto: \$ 2,152,000.00

Calendarización de los Metas Anuales, Avance Programado

Componentes (Bienes / Servicios)	Nombre del indicador	Unidad de medida	Enero	Febrero	Marzo	Abril	Mayo	Junio	Julio	Agosto	Septiembre	Octubre	Noviembre	Diciembre	Acumulado
C-1. Alta participación social ante la oferta de la Orquesta Filarmónica de Pachuca	Porcentaje de conciertos realizados	Conciertos de la OFIP realizados	2	2	2	2	2	4	0	4	4	2	2	2	28

Elaboró
Lic. Jorge Eduardo González González
Director de Participación Social y Cultural

Revisó
Mtra. Ana Liedo Lavatnegos
Directora General del Instituto Municipal para la Cultura de Pachuca

Autorizó
Mtra. Luzbel Escalante Martínez
Secretaría de Desarrollo Humano y Social