



Secretaría de Planeación y Evaluación
Dirección de Planeación, Evaluación y Proyectos Estratégicos

Matriz de Indicadores para Resultados 2021

Diagnóstico del Problema

Datos del Proyecto

Secretaría o Instituto a cargo:	1700	Instituto Municipal para la Cultura de Pachuca
Unidad responsable de la elaboración:	1700	Instituto Municipal para la Cultura de Pachuca
Proyecto:	IMC01	Cultura para Pachuca

INDICADORES DE REFERENCIA

De acuerdo al Módulo sobre eventos culturales seleccionados (MODECULT) en su última actualización obtenida en septiembre de 2020, solo asiste el 16.7% de la población de 18 años y más que no ha concluido su educación básica, y lo hace en mucho mayor medida la población con al menos un grado de educación superior.

POBLACIÓN Ó ÁREA DE ENFOQUE POTENCIAL

33,845 Habitantes mayores de 6 años en Pachuca de Soto, Hgo. Interesadas en asistir a actividades artísticas y culturales de acuerdo al Módulo sobre eventos culturales seleccionados (MODECULT). Sobre los que se ejercen una influencia determinante para su desarrollo social.

POBLACIÓN Ó ÁREA DE ENFOQUE OBJETIVO

10,153 habitantes entre 6 y 60 años de edad en diez colonias de Pachuca de Soto, Hgo. Correspondiente al 30% de la población o área de enfoque potencial.

DEFINICIÓN DEL PROBLEMA

Las actividades artísticas y culturales en el municipio se encuentran focalizadas en la zona centro, descuidando a la población que vive en la periferia.

PROPUESTA DE INTERVENCIÓN

34 actividades artísticas y culturales que incluyen propuestas teatrales, exposiciones, talleres y presentaciones de música y danza entre otros con un costo aproximado de \$441,721.00.

IDENTIFICACIÓN DE RIESGOS ASOCIADOS A LA EJECUCIÓN DEL PROYECTO

La pandemia de COVID-19 ha vulnerado el acceso a los derechos culturales de la población, se han perdido espacios de expresión y las actividades culturales pierden impacto social por la baja participación o el traslado a la virtualidad sin contar con los medios necesarios.

*ÁREAS DE ENFOQUE: Se hace referencia a un área geográfica por no poder definir como poblaciones.

Elaboró

Lic. Jorge Eduardo González González
Director de Participación Social y Cultural

Revisó

Mtra. Ana Liedo Lavaniegos
Directora General del Instituto Municipal
para la Cultura de Pachuca

Autorizó

Mtro. Ruben Escalante Méndez
Secretario de Desarrollo Humano y
Social

Árbol de Problemas

Secretaría o Instituto a cargo:	1700	Instituto Municipal para la Cultura de Pachuca
Unidad responsable de la elaboración:	1700	Instituto Municipal para la Cultura de Pachuca
Proyecto:	IMC01	Cultura para Pachuca

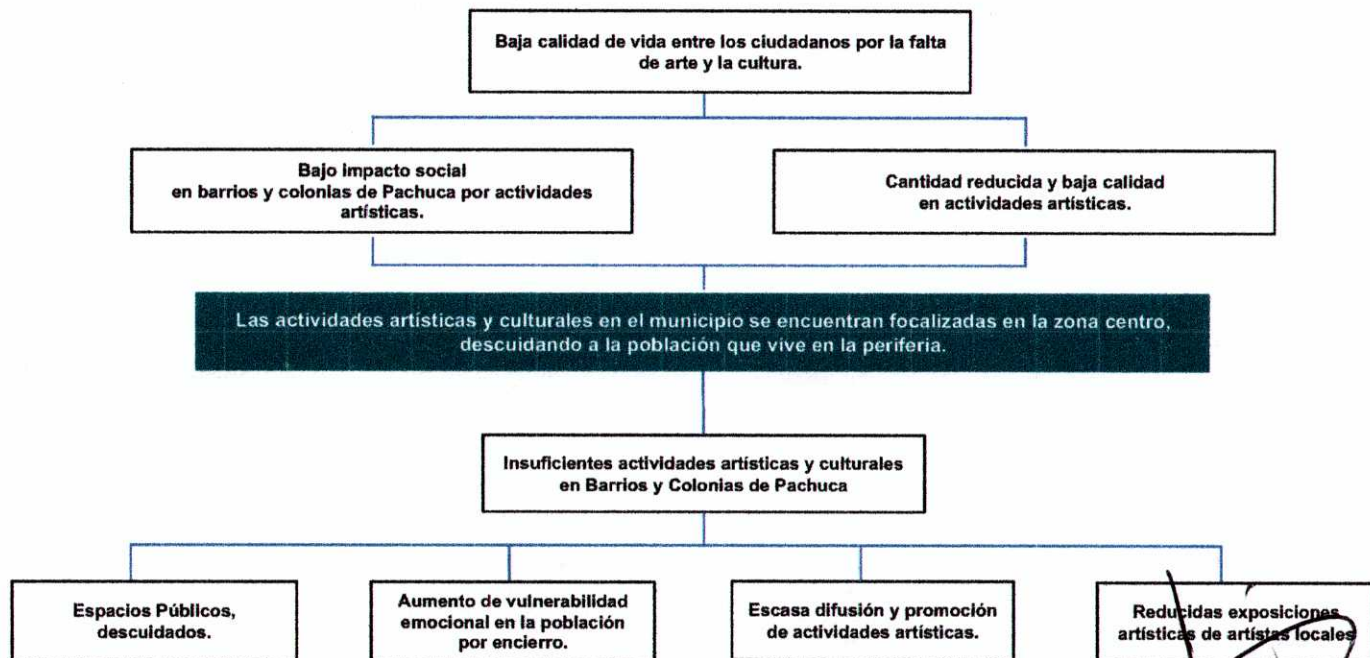

Elaboró
Lic. Jorge Eduardo González González
Director de Participación Social y Cultural



Revisó
Mtra. Ana Liedo Lavaniegos
Directora General del Instituto Municipal para la Cultura de Pachuca



Autorizó
Mtro. Rubén Escalante Méndez
Secretario de Desarrollo Humano y Social



Árbol de Objetivos

Secretaría o Instituto a cargo:	1700	Instituto Municipal para la Cultura de Pachuca
Unidad responsable de la elaboración:	1700	Instituto Municipal para la Cultura de Pachuca
Proyecto:	IMC01	Cultura para Pachuca

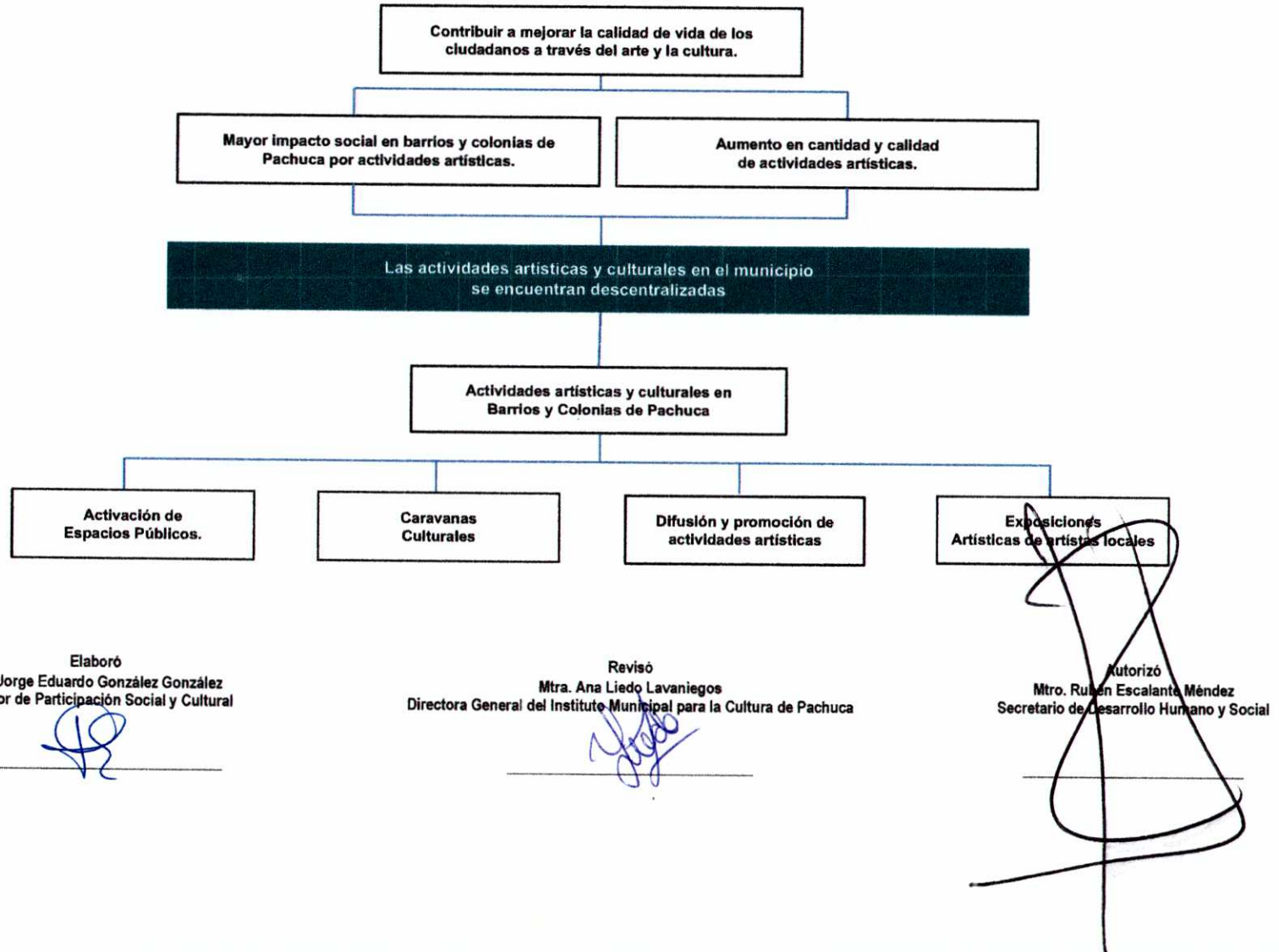



Secretaría de Planeación y Evaluación
Dirección de Planeación, Evaluación y Proyectos Estratégicos
Matriz de Indicadores para Resultados 2021

Estructura Analítica del Programa Presupuestario

Secretaría o Instituto a cargo:	1700	Instituto Municipal para la Cultura de Pachuca
Unidad responsable de la elaboración:	1700	Instituto Municipal para la Cultura de Pachuca
Proyecto:	IMC01	Cultura para Pachuca



Problemática (Proviene del árbol del problema)	Solución (Proviene del árbol del objetivo)
Efectos	Fines
Baja calidad de vida entre los ciudadanos por la falta de arte y la cultura.	Contribuir a mejorar la calidad de vida de los ciudadanos a través del arte y la cultura.
Problema	Objetivo
Población objetivo	Población objetivo
10,153 habitantes entre 6 y 60 años de edad en Pachuca de Soto, Hgo. Correspondiente al 30% de la población o área de enfoque potencial, sin atención.	10,153 habitantes entre 6 y 60 años de edad en diez colonias de Pachuca de Soto, Hgo. Correspondiente al 30% de la población o área de enfoque potencial, atendidos culturalmente.
Descripción del problema	Descripción del resultado esperado
Las actividades artísticas y culturales en el municipio se encuentran focalizadas en la zona centro, descuidando a la población que vive en la periferia.	Las actividades artísticas y culturales en el municipio se encuentran descentralizadas, atendiendo a la población que vive en la periferia.
Magnitud (Línea base)	Magnitud (Resultado esperado)
34 actividades	44 actividades
Causas	Medios
Actividades artísticas y culturales en zona Centro de Pachuca	C.1. Actividades artísticas y culturales en Barrios y Colonias de Pachuca.
Espacios Públicos, descuidados.	A.1. Activación de Espacios Públicos.
Aumento de vulnerabilidad emocional en la población por encierro.	A.2. Caravanas Culturales
Escasa difusión y promoción de actividades artísticas.	A.3. Difusión y promoción de actividades artísticas
Reducidas exposiciones artísticas de artistas locales	A.4. Exposiciones Artísticas de artistas locales

Elaboró
Lic. Jorge Eduardo González González
 Director de Participación Social y Cultural

Revisó
Mtra. Ana Liedo Lavaniegos
 Directora General del Instituto Municipal para la Cultura de Pachuca

Autorizó
Mtro. Rubén Escalante Méndez
 Secretario de Desarrollo Humano y Social

Matriz de Indicadores para Resultados 2021

Datos del Proyecto						
Secretaría o Instituto a cargo:	1700	Instituto Municipal para la Cultura de Pachuca				
Unidad responsable de la elaboración:	1700	Instituto Municipal para la Cultura de Pachuca				
Nombre del Proyecto:	IMC01	Cultura para Pachuca				
Definición del Proyecto:	Las actividades artísticas y culturales en el municipio se encuentran descentralizadas					
Beneficiarios del Proyecto:	10,153	Habitantes entre 6 y 60 años de edad en diez colonias de Pachuca de Soto, Hgo. Correspondiente al 30% de la población o área de enfoque potencial.				
Alineación al PMD, Eje:	3	Pachuca con bienestar social, humana, igualitaria y con valores.				
Objetivo Estratégico:	3.4.A.	Propiciar espacios y ambientes favorables para la formación de actividades artísticas y culturales que permitan regenerar el tejido social en el municipio.				
Objetivo General:	3.4	Arte y Cultura.				
Acción Estratégica:	3.4.A.4.	Implementar actividades culturales frecuentes que propicien el desarrollo e identidad cultural en los pachuqueños.				
Objetivo de los ODS:	 11.4	Redoblar los esfuerzos para proteger y salvaguardar el patrimonio cultural y natural del mundo.				 <small>OBJETIVOS DE DESARROLLO SOSTENIBLES</small>
Meta del Objetivo:	11	Lograr que las ciudades y los asentamientos humanos sean inclusivos, seguros, resilientes y sostenibles.				
Modulo de la GDM:						
Indicador:						
Alineación transversal:	Perspectiva de Género	C.1-A.3.	SIPPINNA:	C.1.-A.1.	Innovación	C.1.-A.2.

Elaboró
Lic. Jorge Eduardo González González
Director de Participación Social y Cultural



Revisó
Mtra. Ana Liedo Lavaniegos
Directora General del Instituto Municipal para la Cultura de Pachuca



Autorizó
Mtro. Rubén Escalante Méndez
Secretario de Desarrollo Humano y Social



Secretaría de Planeación y Evaluación
Dirección de Planeación, Evaluación y Proyectos Estratégicos

Matriz de Indicadores para Resultados 2021

Datos del Proyecto		
Secretaría o Instituto a cargo:	1700	Instituto Municipal para la Cultura de Pachuca
Unidad responsable de la	1700	Instituto Municipal para la Cultura de Pachuca
Nombre del Proyecto:	IMC01	Cultura para Pachuca

Matriz de Indicadores para Resultados					
Nivel	Objetivos	Indicadores	Fuentes de información	Medios de verificación	Supuestos
Fin	Contribuir a mejorar la calidad de vida de los ciudadanos a través del arte y la cultura.	Índice de asistencia a las actividades artísticas y culturales	Archivo de información del Instituto Municipal para la Cultura de Pachuca.	Informes de gobierno, fotografías y redes sociales del ayuntamiento e Instituto Municipal para la Cultura de Pachuca.	Que los habitantes de Pachuca se interesen y participen en las actividades artísticas y culturales.
Propósito	Las actividades artísticas y culturales en el municipio se encuentran descentralizadas.	Porcentaje de actividades artísticas y culturales	Archivo de información del Instituto Municipal para la Cultura de Pachuca.	Informes de gobierno, fotografías y redes sociales del ayuntamiento e Instituto Municipal para la Cultura de Pachuca.	Que los habitantes de Pachuca asistan a las actividades artísticas y culturales en su localidad.
Componentes	C.1. Actividades artísticas y culturales en Barrios y Colonias de Pachuca.	Porcentaje de actividades artísticas y culturales realizadas	Archivo de información del Instituto Municipal para la Cultura de Pachuca.	Informes de gobierno, fotografías y redes sociales del ayuntamiento e Instituto Municipal para la Cultura de Pachuca.	Que haya asistencia y participación de los públicos específicos para las actividades artísticas y culturales.

C1

Actividades	A.1. Activación de Espacios Públicos.	Porcentaje de actividades realizadas	Archivo de información del Instituto Municipal para la Cultura de Pachuca.	Informes de gobierno, fotografías y redes sociales del ayuntamiento e Instituto Municipal para la Cultura de Pachuca.	Que la ciudadanía se apropie y cuide los espacios públicos reactivados.
Actividades	A.2. Caravanas Culturales	Porcentaje de actividades realizadas	Archivo de información del Instituto Municipal para la Cultura de Pachuca.	Informes de gobierno, fotografías y redes sociales del ayuntamiento e Instituto Municipal para la Cultura de Pachuca.	Que la ciudadanía recupere la salud mental a través de la participación en actividades culturales.
Actividades	A.3. Difusión y promoción de actividades artísticas	Porcentaje de actividades realizadas	Archivo de información del Instituto Municipal para la Cultura de Pachuca.	Informes de gobierno, fotografías y redes sociales del ayuntamiento e Instituto Municipal para la Cultura de Pachuca.	Que la ciudadanía acceda a ejercer sus derechos culturales.
Actividades	A.4. Exposiciones Artísticas de artistas locales	Porcentaje de actividades realizadas	Archivo de información del Instituto Municipal para la Cultura de Pachuca.	Informes de gobierno, fotografías y redes sociales del ayuntamiento e Instituto Municipal para la Cultura de Pachuca.	Que la ciudadanía conozca el trabajo de los artistas locales.

Elaboró
Lic. Jorge Eduardo González González
Director de Participación Social y Cultural



Revisó
Mtra. Ana Liedo Lavaniños
Directora General del Instituto Municipal para la Cultura de Pachuca



Autorizó
Mtro. Rubén Escalante Méndez
Secretario de Desarrollo Humano y Social



Ficha de Indicador

Datos del Proyecto

Secretaría o Instituto a cargo:	1700	Instituto Municipal para la Cultura de Pachuca
Unidad responsable de la elaboración:	1700	Instituto Municipal para la Cultura de Pachuca
Proyecto:	IMC01	Cultura para Pachuca
Definición del Proyecto:	Las actividades artísticas y culturales en el municipio se encuentran descentralizadas	
Beneficiarios del Proyecto:	10153	Habitantes entre 6 y 60 años de edad en diez colonias de Pachuca de Soto, Hgo. Correspondiente al 30% de la población o área de enfoque potencial.
Alineación al PMD, Eje:	3	Pachuca con bienestar social, humana, igualitaria y con valores.
Objetivo Estratégico:	3.4.A.	Propiciar espacios y ambientes favorables para la formación de actividades artísticas y culturales que permitan regenerar el tejido social en el municipio.
Objetivo General:	3.4	Arte y Cultura.
Acción Estratégica:	3.4.A.4.	Implementar actividades culturales frecuentes que propicien el desarrollo e identidad cultural en los pachuqueños.

Datos de Identificación del Indicador

Nombre del Componente:	C.1. Actividades artísticas y culturales en Barrios y Colonias de Pachuca.			
Nombre del Indicador:	Porcentaje de actividades artísticas y culturales realizadas			
Tipo de Indicador:	Estratégico	X	Gestión	
Dimensión a Medir:	Eficacia	X	Eficiencia	
	Calidad		Economía	

Datos del Indicador

Fórmula:	NAACR/NAACP*100=PAACR		
VARIABLES:	PAACR= Porcentaje de Actividades Artísticas y Culturales Realizadas NAACR= Número de Actividades Artísticas y Culturales Realizadas NAACP= Número de Actividades Artísticas y culturales Programadas		
Unidad de medida (variables):	Actividades artísticas y culturales realizadas		
Medios de verificación:	Informes de gobierno, fotografías y redes sociales del ayuntamiento e Instituto Municipal para la Cultura		
Unidad de medida del resultado:	Porcentaje		
Frecuencia de medición:	Trimestral	Período de cumplimiento:	Anual
Semaforización:	Verde:	>66.66	Línea base: 34
	Amarillo:	<66.66	
	Rojo:	<33.33	

Elaboró
Lic. Jorge Eduardo González González
Director de Participación Social y Cultural



Revisó
Mtra. Ana Liedo Lavaniegos
Directora General del Instituto Municipal para la
Cultura de Pachuca



Autorizó
Mtro. Rubén Escalante Méndez
Secretario de Desarrollo Humano y Social

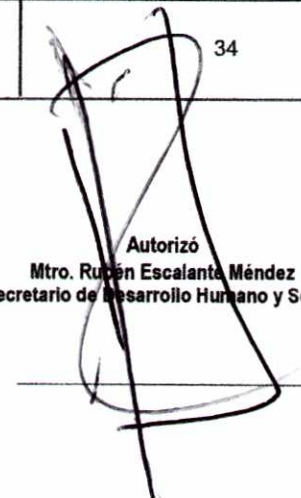



**Secretaría de Planeación y Evaluación
Dirección de Planeación, Evaluación y Proyectos Estratégicos**

Formato de Calendarización por Proyecto

Secretaría o Instituto a cargo:	1700	Instituto Municipal para la Cultura de Pachuca
Unidad responsable de la elaboración:	1700	Instituto Municipal para la Cultura de Pachuca
Proyecto:	IMC01	Cultura para Pachuca
Definición del Proyecto:	Las actividades artísticas y culturales en el municipio se encuentran descentralizadas	
Beneficiarios del Proyecto:	10153	Cultura para Pachuca

Presupuesto asignado por proyecto: \$ 441,721.00

Calendarización de las Metas Anuales, Avance Programado

Componentes (Bienes / Servicios)	Nombre del Indicador	Unidad de medida	Enero	Febrero	Marzo	Abril	Mayo	Junio	Julio	Agosto	Septiembre	Octubre	Noviembre	Diciembre	Acumulado
C.1. Actividades artísticas y culturales en Barrios y Colonias de Pachuca.	Porcentaje de actividades artísticas y culturales realizadas	Actividades artísticas y culturales realizadas	0	1	2	3	4	10	9	7	4	4	4	2	50.00

Elaboró
Lic. Jorge Eduardo González González
Director de Participación Social y Cultural

Revisó
Mtra. Ana Liedo Lavaniegos
Directora General del Instituto Municipal para la Cultura de Pachuca

Autorizó
Mtro. Rubén Escalante Méndez
Secretario de Desarrollo Humano y Social