

Datos de Identificación del Programa presupuestario

Programa:	DM 26	Apoyos Asistenciales
Secretaría o Instituto a cargo:	1110	SISTEMA DIF MUNICIPAL
Unidad responsable:	1190	COORDINACIÓN DE ASISTENCIA SOCIAL
Prioridades:	BIENESTAR	

Diagnóstico del Problema 2025

ANTECEDENTES

Pachuca de Soto, ha experimentado una serie de antecedentes que han contribuido a la vulnerabilidad económica, social, de abrigo y nutrición en la ciudad. Estos antecedentes se remontan a varios factores históricos, geográficos y económicos que han influido en la situación actual de la ciudad, en términos económicos, la falta de diversificación económica dejó a la ciudad vulnerable a las fluctuaciones en los precios de los minerales y a la pérdida de empleos en el sector minero, además, la ubicación geográfica de Pachuca también ha contribuido a su vulnerabilidad. La ciudad se encuentra en una zona montañosa, lo que limita las oportunidades de desarrollo urbano y dificulta el acceso a servicios básicos como el agua potable y la infraestructura adecuada. La topografía irregular también ha aumentado los costos de construcción y ha hecho que la vivienda sea más inaccesible para muchos residentes, en términos de infraestructura social, Pachuca enfrenta desafíos significativos en términos de acceso a servicios básicos y desarrollo comunitario. A pesar de ser la capital del estado, la ciudad aún enfrenta deficiencias en áreas como la educación y la salud. La falta de inversión en infraestructura social ha dejado a muchos residentes sin acceso a servicios básicos como la atención médica adecuada y la educación de calidad, la situación de abrigo en Pachuca también es preocupante. Aunque la ciudad ha experimentado un crecimiento urbano significativo en las últimas décadas, muchas áreas aún carecen de viviendas adecuadas. La falta de vivienda asequible ha llevado a un aumento en la población de personas sin hogar y a un aumento en los asentamientos informales en áreas marginales de la ciudad. Además, las condiciones de vivienda precarias han contribuido a la propagación de enfermedades y han exacerbado la vulnerabilidad de los residentes a desastres naturales como inundaciones y deslizamientos de tierra. La pobreza y la falta de acceso a empleos bien remunerados han dejado a muchos residentes luchando para satisfacer sus necesidades básicas, incluida la alimentación adecuada para ellos y sus familias. Los municipios con mayor población indígena son Pachuca de Soto y San Agustín Tlaxiaca. El 31.1% de la población vive en condiciones de pobreza: 112 mil 290 personas. Por municipio: Zapotlán (49.6%), San Agustín Tlaxiaca (43.4%) y Pachuca de Soto (28.2%). Con el nivel más bajo de pobreza extrema en la entidad, con el 3.0% (10,106 personas).

*Mínimo 200 palabras, máximo 600 palabras.

DEFINICIÓN DEL PROBLEMA

Un alto porcentaje de la población del Municipio de Pachuca de Soto, Hidalgo, se encuentra en una situación de vulnerabilidad económica, salud y cualquier discapacidad, no cuentan con apoyos en términos de previsión social para mejorar su salud, abrigo, nutrición e inclusión, por tanto la esperanza o expectativa de vida disminuye considerablemente.

*Mínimo 50 palabras, máximo 100 palabras.

ESTADO ACTUAL DEL PROBLEMA

En 2020, 25.7% de la población se encontraba en situación de pobreza moderada y 2.49% en situación de pobreza extrema. La población vulnerable por carencias sociales alcanzó un 35.6%, mientras que la población vulnerable por ingresos fue de 6.39%. Siendo las principales carencias en el Municipio de Pachuca de Soto, carencia a la seguridad social, carencia por acceso a los servicios de salud y carencia por acceso a la alimentación. La proporción de la población hidalguense que no puede comprar la canasta alimentaria con los ingresos del trabajo, denominada pobreza laboral, bajó de 51.9% en el primer trimestre de 2022 a 40.3% en el primero de 2023; es decir, presentó una disminución de 11.6 puntos. Población sin derechohabencia a servicios de salud que representa el 30.1% del total de la población de Estado con este rezago; Población de 15 años y más con educación básica incompleta con el 29.8% del total de la población de la entidad. Les siguen otros indicadores no menos importantes, pero con índices menores como los son: Población de 15 años o más analfabeta 6.6%, Población de 6 a 14 años que no asiste a la escuela siendo el 3.8%, Viviendas que no disponen de agua entubada de la red pública 3.9%.

En la descripción del estado actual del problema se deberá señalar, de ser pertinente, aquellos casos en los que el problema identificado presente afectaciones diferenciadas en ciertos grupos de población o ámbito de residencia, por ejemplo: mujeres, niñas, niños y adolescentes, jóvenes, adultos mayores, pueblos y comunidades indígenas y afroamericanos, personas con discapacidad, población rural.

*Mínimo 200 palabras, máximo 600 palabras.

EVOLUCIÓN DEL PROBLEMA

La pobreza sigue constituyendo un problema persistente, ya que, de acuerdo con datos del CONEVAL, entre 2018 y 2020 el número de personas en situación de pobreza se incrementó en casi 54 mil personas, al pasar de 49.5 % a 50.8 %. En referencia a la pobreza extrema en 2018 de tener una población del 7.0 % y en 2020 subir al 8.1 % es decir incremento el 1.1 porcentualmente, lo que representa un aumento de un poco más de 41 mil personas, de 214 mil personas en 2018 ascendió a 252 mil personas en esta situación en el 2020. El CONEVAL con base en el Censo de Población y Vivienda 2020 realizado por el INEGI, en los indicadores de rezago social para las entidades federativas, muestra que Hidalgo tiene una población de 3,082,841 personas que habitan el Estado de Hidalgo, la entidad ocupa el lugar 7 en el contexto nacional con un Grado de Rezago Social alto, siendo 2 los indicadores que tienen los más altos porcentajes de rezago social respecto del total de la población de la entidad, siendo los siguientes: Población sin derechohabencia a servicios de salud que representa el 30.1% del total de la población de Estado con este rezago; Población de 15 años y más con educación básica incompleta con el 29.8% del total de la población de la entidad. Les siguen otros indicadores no menos importantes, pero con índices menores como los son: Población de 15 años o más analfabeta 6.6%, Población de 6 a 14 años que no asiste a la escuela siendo el 3.8%, Viviendas que no disponen de agua entubada de la red pública 3.9%, Viviendas que no disponen de drenaje con el 5.0% y el 2.9% de la población del Estado de Hidalgo tienen aún Viviendas con piso de tierra.

*Mínimo 200 palabras, máximo 400 palabras.

POBLACIÓN O ÁREA DE ENFOQUE POTENCIAL Y OBJETIVO

Del total de la población del Municipio de Pachuca de Soto, se estima beneficiar con el programa propuesto a 2456 habitantes en situación de vulnerabilidad social, física, económica o de vestimenta, que no cuentan con asistencia médica, de alimentación y laboral que les permita fomentar el bienestar físico, emocional y social para un desarrollo óptimo y mejorar su calidad de vida.

*Mínimo 150 palabras, máximo 300 palabras.

PROPUESTA DE INTERVENCIÓN

Entre 2018 y 2020 el número de personas en situación de pobreza se incrementó en casi 54 mil personas, al pasar de 49.5 % a 50.8 %, debido a esto la posibilidad de adquirir alimentos, vestimenta y medicamentos se ve afectada, por tanto se pretende implementar programas sociales para otorgar al mayor número de la población del Municipio de Pachuca en situación de vulnerabilidad, apoyos asistenciales, de medicamento, estudios de gabinete, tomografías y resonancias magnéticas, La salud es un derecho de todos sin embargo la pobreza disminuye la calidad de vida en la población incrementando las enfermedades y fallecimientos entre las familias, se pretende otorgar apoyos funerarios y ayudas técnicas a que más lo necesitan para mejorar su movilidad, fomentando el desplazamiento de aquellas personas con problemas de movilidad, movilidad reducida, debido a una lesión, o enfermedad física, en época de invierno otorgar cobijas en las diferentes colonias de la ciudad.

*Mínimo 150 palabras, máximo 400 palabras.

Elaboró

L.E. Brenda Concepción Márquez Santos
Coordinadora de Asistencia Social

Revisó

L.D. Cristian Alan Ruiz Pérez
Coordinador Técnico

Autorizó

C.P. María Isabel Dávila Valdés
Directora Ejecutiva

Datos de Identificación del Programa presupuestario

Programa:	DM 26	Apoyos Asistenciales
Secretaría o Instituto a cargo:	1110	SISTEMA DIF MUNICIPAL
Unidad responsable:	1190	COORDINACIÓN DE ASISTENCIA SOCIAL
Prioridades:	BIENESTAR	

Diagnóstico del Problema 2025

INDICADORES DE REFERENCIA

El CONEVAL con base en el Censo de Población y Vivienda 2020 realizado por el INEGI, en los indicadores de rezago social para las entidades federativas, muestra que Hidalgo tiene una población de 3,082,841 personas que habitan el Estado de Hidalgo, la entidad ocupa el lugar 7 en el contexto nacional con un Grado de Rezago Social alto, siendo 2 los indicadores que tienen los más altos porcentajes de rezago social respecto del total de la población de la entidad, siendo el principal la población sin derechohabencia a servicios de salud que representa el 30.1% del total de la población de Estado con este rezago. La pobreza sigue constituyendo un problema persistente, ya que, de acuerdo con datos del CONEVAL, entre 2018 y 2020 el número de personas en situación de pobreza se incrementó en casi 54 mil personas, al pasar de 49.5 % a 50.8 %. En referencia a la pobreza extrema en 2018 de tener una población del 7.0 % y en 2020 subir al 8.1 % es decir incremento el 1.1 porcentualmente, lo que representa un aumento de un poco más de 41 mil personas, de 214 mil personas en 2018 ascendió a 252 mil personas en esta situación en el 2020.

*Mínimo 150 palabras, máximo 300 palabras.

POBLACIÓN Ó ÁREA DE ENFOQUE POTENCIAL

La Población del Municipio de Pachuca de Soto equivale a 314, 331 habitantes de los cuales 25.7% de la población se encontraba en situación de pobreza moderada y 2.49% en situación de pobreza extrema. La población vulnerable por carencias sociales alcanzó un 35.6%, mientras que la población vulnerable por ingresos fue de 6.39%. Siendo las principales carencias en el Municipio de Pachuca de Soto, carencia a la seguridad social, carencia por acceso a los servicios de salud y carencia por acceso a la alimentación.

POBLACIÓN Ó ÁREA DE ENFOQUE OBJETIVO

Del total de la población del Municipio de Pachuca de Soto, se estima beneficiar con el programa propuesto a 2456 habitantes en situación de vulnerabilidad social, física, económica o de vestimenta, que no cuentan con asistencia médica, de alimentación y laboral que les permita fomentar el bienestar físico, emocional y social para un desarrollo óptimo y mejorar su calidad de vida.

DEFINICIÓN DEL PROBLEMA

Un alto porcentaje de la población del Municipio de Pachuca de Soto, Hidalgo, se encuentra en una situación de vulnerabilidad económica, salud y cualquier discapacidad, no cuentan con apoyos en términos de previsión social para mejorar su salud, abrigo, nutrición e inclusión, por tanto la esperanza o expectativa de vida disminuye considerablemente.

OBJETIVO DEL PROGRAMA

Fomentar el bienestar, salud y desarrollo de la población del Municipio de Pachuca de Soto en situación de vulnerabilidad, otorgando apoyos asistenciales, funcionales, de hospitalización, cobijas y apoyos funerarios.

IDENTIFICACIÓN DE RIESGOS ASOCIADOS A LA EJECUCIÓN DEL PROGRAMA

RIESGOS EXTERNOS	RIESGOS INTERNOS	RIESGOS DE CORRUPCIÓN
<input type="checkbox"/> -Crisis económica	<input checked="" type="checkbox"/> -Cambios Institucionales	<input type="checkbox"/> -Informes Financieros Fraudulentos
<input checked="" type="checkbox"/> -Cambios en la administración pública y en su normativa a nivel estatal y federal	<input checked="" type="checkbox"/> -Cambios en la administración pública y en su normativa a nivel municipal	<input type="checkbox"/> -Apropiación indebida de activos
<input type="checkbox"/> -Inestabilidad política	<input checked="" type="checkbox"/> -Desconocimiento del personal de sus funciones y procesos	<input type="checkbox"/> -Conflicto de interés,
<input type="checkbox"/> -Inestabilidad social	<input checked="" type="checkbox"/> -Problemas presupuestales a nivel municipal	<input type="checkbox"/> -Utilización de los recursos para fines distintos
<input type="checkbox"/> -Problemas presupuestales a nivel estatal y federal	<input type="checkbox"/> -Errores en el procesamiento y guarda de la información	<input checked="" type="checkbox"/> -Pretensión del servidor público de obtener beneficios adicionales
<input checked="" type="checkbox"/> -Eventos de la naturaleza	<input type="checkbox"/> -Errores en el proceso de archivado y clasificación documental	<input type="checkbox"/> -Uso indebido de los recursos humanos
<input checked="" type="checkbox"/> -Proveedores desconocidos	<input checked="" type="checkbox"/> -Inasistencia del personal	<input type="checkbox"/> -Aprovechamiento del cargo o comisión en contra de otro servidor público
<input type="checkbox"/> -Conflictos internacionales	<input checked="" type="checkbox"/> -Incumplimiento del personal respecto a sus funciones y atribuciones	<input checked="" type="checkbox"/> -Coalición con otros servidores públicos o terceros para obtener ventajas
<input checked="" type="checkbox"/> -Conflictos Nacionales y Estatales	<input type="checkbox"/> -Fallas en la comunicación interna	<input checked="" type="checkbox"/> -Tráfico de influencias
<input type="checkbox"/> -Inseguridad	<input type="checkbox"/> -Fallas en los sistemas de almacenamiento, servidores y portal institucional	<input checked="" type="checkbox"/> -Enriquecimiento oculto u ocultamiento de conflicto de interés
<input type="checkbox"/> -Fallas en la comunicación con personas externas y entidades	<input type="checkbox"/> -Procesos jurídicos	<input type="checkbox"/> -Peculado



Presidencia Municipal de Pachuca de Soto

Datos de Identificación del Programa presupuestario

Programa:	DM 26	Apoyos Asistenciales
Secretaría o Instituto a cargo:	1110	SISTEMA DIF MUNICIPAL
Unidad responsable:	1190	COORDINACIÓN DE ASISTENCIA SOCIAL
Prioridades:	BIENESTAR	

Diagnóstico del Problema 2025

<input type="checkbox"/> -Falta de cumplimiento de acuerdos de entidades externas	<input type="checkbox"/> -Insuficiente provisión de materiales, insumos y recursos tecnológico	<input type="checkbox"/> -Desperdicio, mal uso o el abuso de recursos públicos
<input type="checkbox"/> -Falta de información o datos proporcionados por entidades externas	<input checked="" type="checkbox"/> -Deficiente asignación de recursos	<input checked="" type="checkbox"/> -Mal uso de recursos públicos
<input checked="" type="checkbox"/> -Falta de asistencia de personas externas a reuniones	<input type="checkbox"/> -Robo, pérdida, destrucción o malversación de recursos	<input type="checkbox"/> -Abuso de recursos públicos
<input type="checkbox"/> -Falta de cumplimiento de la sociedad civil	<input checked="" type="checkbox"/> -Fallas en el servicio de luz e internet	<input type="checkbox"/> (otro)

(complementar con otros factores externos e internos identificados)

Elaboró

L.E. Brenda Concepción Márquez Santos
Coordinadora de Asistencia Social

Revisó

L.D. Cristian Alan Ruiz Pérez
Coordinador Técnico

Autorizó

C.P. María Isabel Dávila Valdés
Directora Ejecutiva

Datos de Identificación del Programa presupuestario

Programa:	DM 26	Apoyos Asistenciales
Secretaría o Instituto a cargo:	1110	SISTEMA DIF MUNICIPAL
Unidad responsable:	1160	COORDINACIÓN DE ASISTENCIA SOCIAL
Prioridades:	BIENESTAR	

Árbol de Problemas 2025

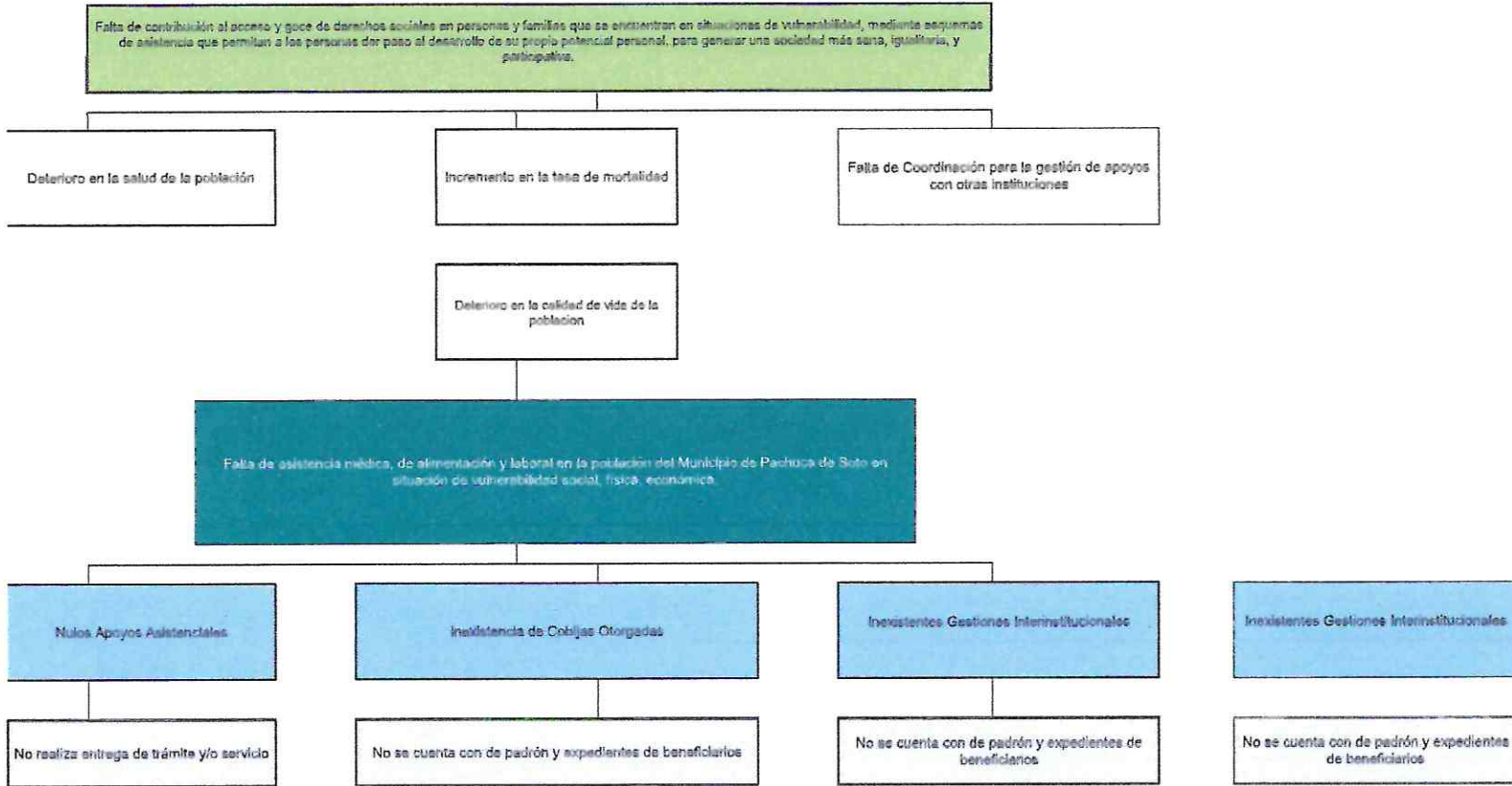

Elaboró

 L.E. Brenda Concepción Márquez Santos
 Coordinadora de Asistencia Social

Revisó

 L.D. Charly Alan Ruiz Pérez
 Coordinador Técnico

Autorizó

 C.P. María Isabel Cavita Valdés
 Directora Ejecutiva

Datos de Identificación del Programa presupuestario

Programa:	DM 26	Apoyos Asistenciales
Secretaría o Instituto a cargo:	1110	SISTEMA DIF MUNICIPAL
Unidad responsable:	1190	COORDINACIÓN DE ASISTENCIA SOCIAL
Prioridades:	BIENESTAR	

Causas y Efectos del Problema 2025

Causas del Problema

La vulnerabilidad en Pachuca de Soto, como en muchas ciudades Mexicanas se deriva de una combinación de factores sociales, económicos y geográficos. La pobreza y la desigualdad socioeconómica en los 314, 331 habitantes del Municipio de Pachuca de Soto son causas fundamentales que exacerban la vulnerabilidad de la población ante desastres naturales y crisis económicas. La falta de acceso a servicios básicos como agua potable, vivienda adecuada y atención médica de calidad también contribuye a la vulnerabilidad, especialmente entre comunidades marginadas. La ubicación geográfica de Pachuca, en una zona propensa a desastres naturales como inundaciones y deslizamientos de tierra, agrega otro nivel de vulnerabilidad.

* Mínimo 100 palabras, máximo 300 palabras.

Efectos del Problema

La pobreza va más allá de la falta de ingresos y recursos para garantizar unos medios de vida sostenibles. Es un problema de derechos humanos. Entre las distintas manifestaciones de la pobreza figuran el hambre, la malnutrición, la falta de una vivienda digna y el acceso limitado a otros servicios básicos como la educación o la salud. En 2015, más de 736 millones de personas vivían por debajo del umbral de pobreza internacional. Actualmente, alrededor del diez por ciento de la población mundial vive en la pobreza extrema y tiene dificultades para cubrir sus necesidades más básicas, como la salud, la educación y el acceso al agua y al saneamiento, entre otras cosas. Hoy en día, hay 122 mujeres de entre 25 y 34 años que viven en la pobreza por cada 100 hombres del mismo grupo de edad, y más de 160 millones de niños corren el riesgo de seguir viviendo en la pobreza extrema.

* Mínimo 100 palabras, máximo 300 palabras.

Elaboró



L.E. Brenda Concepción Márquez Santos
Coordinadora de Asistencia Social

Revisó



L.D. Cristian Alan Ruiz Pérez
Coordinador Técnico

Autorizó



C.P. María Isabel Dávila Valdés
Directora Ejecutiva



Presidencia Municipal de Pachuca de Soto

Datos de Identificación del Programa presupuestario

Programa:	DM 26	Apoyos Asistenciales
Secretaría o Instituto a cargo:	1110	SISTEMA DIF MUNICIPAL
Unidad responsable:	1190	COORDINACIÓN DE ASISTENCIA SOCIAL
Prioridades:	BIENESTAR	

Análisis de los Involucrados 2025

Elementos a identificar

No.	Actor	Rol	Posición
1	Población vulnerable	Beneficiarios programa	Cooperación debido a que es el receptor del programa
2	Grupos de vecinos	Factores externos	Conflicto debido a la falta de información del programa
3	Partidos políticos	Factores externos	Conflicto debido a los cambios por veda electoral
4	Instituciones de Gobierno del Estado	Agentes externos que otorgan apoyos	Cooperación y conflicto debido a cuestiones de recurso y número de apoyos

Agrupación de Involucrados

No.	Aliados	Neutros	Adversarios
1		Población vulnerable	
2	Grupos de vecinos		Grupos de vecinos
		Partidos políticos	Partidos políticos
	Instituciones de Gobierno del Estado		Instituciones de Gobierno del Estado

Elaboró

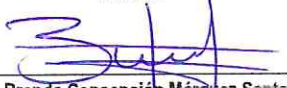
L.E. Brenda Concepción Márquez Santos
Coordinadora de Asistencia Social

Revisó

L.D. Cristian Alan Ruiz Pérez
Coordinador Técnico

Autorizó

C.P. María Isabel Dávila Valdés
Directora Ejecutiva



Presidencia Municipal de Pachuca de Soto

Datos de Identificación del Programa presupuestario

Programa:	DM 26	Apoyos Asistenciales
Secretaría o Instituto a cargo:	1110	SISTEMA DIF MUNICIPAL
Unidad responsable:	1190	COORDINACIÓN DE ASISTENCIA SOCIAL
Prioridades:	BIENESTAR	

Matriz de Expectativas - Fuerzas 2025

No.	Actor / Grupo de actores	Interés / expectativa (a favor o en contra)	Interés / expectativa (a favor o en contra) (A)	Fuerza para defender intereses (B)	Calificación (AxB)
1	Población vulnerable	A favor	3	3	9
4	Instituciones de Gobierno del Estado	A favor	3	3	9
5	Población vulnerable	En contra	1	1	1
6	Grupos de vecinos	En contra	3	3	9
7	Partidos políticos	En contra	3	3	9
8	Instituciones de Gobierno del Estado	En contra	3	3	9

Elaboró

L.E. Brenda Concepción Márquez Santos
Coordinadora de Asistencia Social

Revisó

L.D. Cristian Man Ruiz Pérez
Coordinador Técnico

Autorizó

C.P. María Isabel Dávila Valdés
Directora Ejecutiva

Datos de identificación del Programa presupuestario

Programa:	DM 28	Apoyos Asistenciales
Secretaría o Instituto a cargo:	1110	SISTEMA DIF MUNICIPAL
Unidad responsable:	1190	COORDINACIÓN DE ASISTENCIA SOCIAL
Prioridades:	BIENESTAR	

Árbol de Objetivos 2025

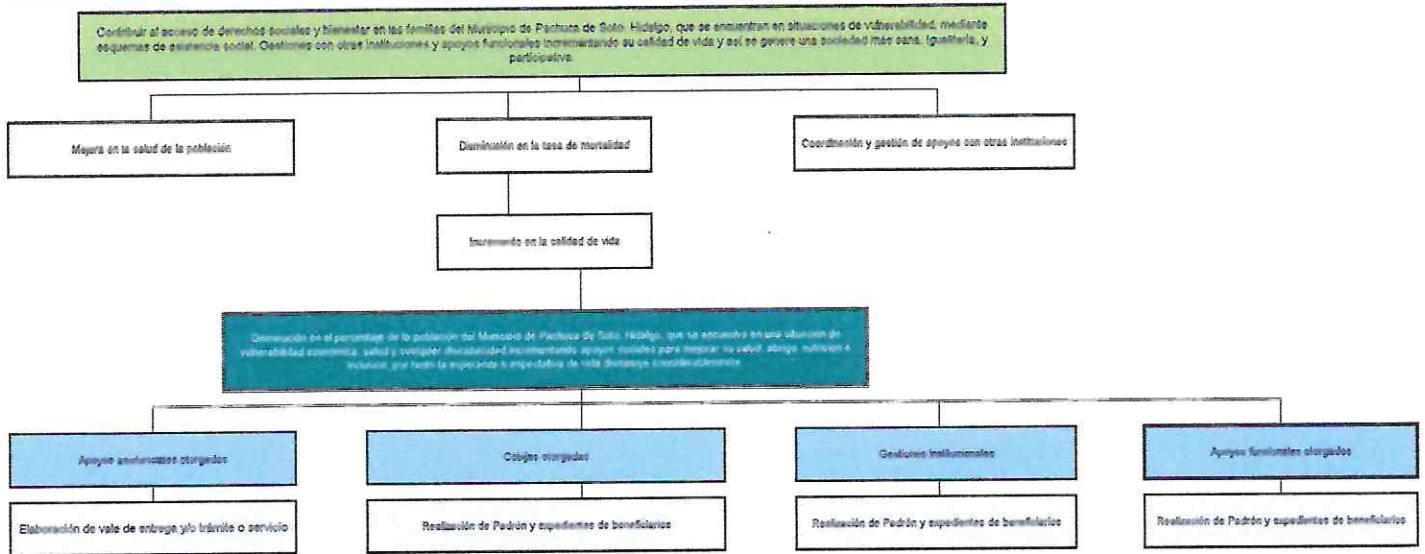

Elaboró

 L.E. Brenda Concepción Márquez Soto
 Coordinadora de Asistencia Social

Revisó

 L.D. Andrés Alvarado Pérez
 Coordinador Técnico

Aprobó

 CP. María Inés Cervilla Valdés
 Directora Ejecutiva



Presidencia Municipal de Pachuca de Soto

Datos de Identificación del Programa presupuestario

Programa:	DM 26	Apoyos Asistenciales
Secretaría o Instituto a cargo:	1110	SISTEMA DIF MUNICIPAL
Unidad responsable:	1190	COORDINACIÓN DE ASISTENCIA SOCIAL
Prioridades:	BIENESTAR	

Objetivos General y Específico 2025

Objetivo General

Contribuir al acceso y goce de derechos sociales en las familias del Municipio de Pachuca de Soto, Hidalgo, que se encuentran en situaciones de vulnerabilidad, mediante esquemas de asistencia social, Gestiones con otras instituciones y apoyos funcionales incrementando su calidad de vida y así se genere una sociedad más sana, igualitaria, y participativa.

* Mínimo 50 palabras, máximo 200 palabras.

Objetivo Específico

Otorgar apoyos asistenciales, mediante esquemas de asistencia social, coordinar y gestionar con otras instituciones apoyos respecto a cirugías gratuitas, apoyos funcionales y entregas de cobijas a las familias del Municipio de Pachuca de Soto que se encuentran en situación de vulnerabilidad, fomentado, incrementando su calidad de vida y mejores oportunidades de bienestar social, emocional y de salud.

* Mínimo 50 palabras, máximo 300 palabras.

Elaboró

L.E. Brenda Concepción Márquez Santos
Coordinadora de Asistencia Social

Revisó

L.D. Cristian Alan Ruiz Pérez
Coordinador Técnico

Autorizó

C.P. Maria Isabel Davila Valdés
Directora Ejecutiva



Presidencia Municipal de Pachuca de Soto

Datos de Identificación del Programa presupuestario

Programa:	DM 26	Apoyos Asistenciales
Secretaría o Instituto a cargo:	1110	SISTEMA DIF MUNICIPAL
Unidad responsable:	1190	COORDINACIÓN DE ASISTENCIA SOCIAL
Prioridades:	BIENESTAR	

Matriz de Alternativas 2025

Criterios de Valoración	Alternativa 1	Alternativa 2	Alternativa 3	Alternativa 4
	Apoyos asistenciales otorgados	Cobijas otorgadas	Gestiones institucionales	Apoyos funcionales otorgados
Menor costo de implantación	2	3	3	2
Mayor financiamiento disponible	3	3	3	3
Menor tiempo para obtener resultados	3	3	3	3
Mayor aceptación de la alternativa por parte de la población afectada por el problema	3	3	3	3
Mayor viabilidad técnica	3	3	3	3
Mayor capacidad institucional	3	3	3	3
Mayor impacto institucional	3	3	3	3
Mejores resultados esperados	3	3	3	3
Total	23	24	24	23

Escala: Mejor = 3; Intermedia = 2; Peor = 1

Elaboró

 L.E. Brenda Concepción Márquez Santos
 Coordinadora de Asistencia Social

Revisó

 L.D. Cristian Man Ruiz Pérez
 Coordinador Técnico

Autorizó

 C.P. María Isabel Dávila Valdés
 Directora Ejecutiva

Datos de Identificación del Programa presupuestario

Programa:	DM 26	Apoyos Asistenciales
Secretaría o Instituto a cargo:	1110	SISTEMA DIF MUNICIPAL
Unidad responsable:	1190	COORDINACIÓN DE ASISTENCIA SOCIAL
Prioridades:	BIENESTAR	

Estructura Analítica del Programa Presupuestario 2025

Problemática (Proviene de la parte superior del árbol del problemas)		Solución (Proviene de la parte superior del árbol de objetivos)	
Efectos		Fines	
Falta de contribución al acceso y goce de derechos sociales en personas y familias que se encuentran en situaciones de vulnerabilidad, mediante esquemas de asistencia que permitan a las personas dar paso al desarrollo de su propio potencial personal, para generar una sociedad más sana, igualitaria, y participativa.		Contribuir al acceso de derechos sociales y bienestar en las familias del Municipio de Pachuca de Soto, Hidalgo, que se encuentran en situaciones de vulnerabilidad, mediante esquemas de asistencia social, Gestiones con otras instituciones y apoyos funcionales incrementando su calidad de vida y así se genere una sociedad más sana, igualitaria, y participativa.	
Problema		Objetivo	
Población potencial		Población objetivo	
La Población del Municipio de Pachuca de Soto equivale a 314, 331 habitantes de los cuales 25.7% de la población se encontraba en situación de pobreza moderada y 2.49% en situación de pobreza extrema. La población vulnerable por carencias sociales alcanzó un 35.6%, mientras que la población vulnerable por ingresos fue de 6.39%. Siendo las principales carencias en el Municipio de Pachuca de Soto, carencia a la seguridad social, carencia por acceso a los servicios de salud y carencia por acceso a la alimentación.		Del total de la población del Municipio de Pachuca de Soto, se estima beneficiar con el programa propuesto a 2456 habitantes en situación de vulnerabilidad social, física, económica o de vestimenta, que no cuentan con asistencia médica, de alimentación y laboral que les permita fomentar el bienestar físico, emocional y social para un desarrollo óptimo y mejorar su calidad de vida.	
Descripción del problema		Descripción del resultado esperado	
Falta de asistencia médica, de alimentación y laboral en la población del Municipio de Pachuca de Soto en situación de vulnerabilidad social, física, económica.		Disminución en el porcentaje de la población del Municipio de Pachuca de Soto, Hidalgo, que se encuentra en una situación de vulnerabilidad económica, salud y cualquier discapacidad incrementando apoyos sociales para mejorar su salud, abrigo, nutrición e inclusión, por tanto la esperanza o expectativa de vida disminuye considerablemente.	
Magnitud (Línea base)		Magnitud (Resultado esperado)	
F.	100%	F.	100%
P.	100%	P.	100%
C.1.	100%	C.1.	100%
A.1.1.	840	A.1.1.	980
C.2.	100%	C.2.	100%
A.2.1.	1500	A.2.1.	1500
C.3.	100%	C.3.	100%
A.3.1.	32	A.3.1.	32
C.4.	100%	C.4.	100%
A.4.1.	84	A.4.1.	120
CAUSAS (Proviene de su árbol de problemas)		Medios (Proviene de su árbol de objetivos)	
Nulos Apoyos Asistenciales		C.1. Apoyos asistenciales otorgados	
No realiza entrega de trámite y/o servicio		A.1.1. Elaboración de vale de entrega y/o trámite o servicio	
Inexistencia de Cobijas otorgadas		C.2. Cobijas otorgadas	
No se cuenta con de padrón de beneficiarios		A.2.1. Realización de Padrón de beneficiarios	
Inexistentes Gestiones Interinstitucionales		C.3. Gestiones Institucionales	
No se cuenta con de padrón y expedientes de beneficiarios		A.3.1. Realización de Padrón y expedientes de beneficiarios	
Inexistencia de apoyos funcionales otorgados		C.4. Apoyos asistenciales otorgados	
No se cuenta con de padrón y expedientes de beneficiarios		A.4.1. Realización de Padrón y expedientes de beneficiarios	

Elaboró

 L.E. Brenda Concepción Márquez Santos
 Coordinadora de Asistencia Social

Revisó

 L.D. Cristian Alan Ruiz Pérez
 Coordinador Técnico

Autorizó

 C.P. María Isabel Dávila Valdés
 Directora Ejecutiva



Presidencia Municipal de Pachuca de Soto

Datos de identificación del Programa presupuestario

Nombre del Programa:	DM 06	Apoyos Asistenciales
Secretaría o Instituto a cargo:	1110	SISTEMA DIF MUNICIPAL
Entidad responsable:	1190	COORDINACIÓN DE ASISTENCIA SOCIAL
Prioridades:	BIBENESTAR	

Datos Generales del Programa 2025

Definición del Programa:	Ofrecer apoyos asistenciales, realizar gestiones entre Institucionales, cobijas y apoyos familiares a las familias del Municipio de Pachuca de Soto, Hidalgo.												
Objetivo del Programa:	Contribuir al acceso de derechos sociales y bienestar en las familias del Municipio de Pachuca de Soto, Hidalgo, que se encuentran en situaciones de vulnerabilidad, mediante esquemas de asistencia social. Definimos con otros institucionales y apoyos familiares involucrando su calidad de vida y así se genera una zona más sana, saludable, y participativa.												
¿Este programa cuenta con similitud o se complementa con algún otro u otros programas presupuestarios de la Administración Pública Municipal?	<input type="checkbox"/> N/A												
UNIDADES ADMINISTRATIVAS	Dirección / Coordinación	1.1	1.2	1.3	1.4	1.5	Dirección / Coordinación	1.1	1.2	1.3	1.4	1.5	
Beneficiarios del Programa:	Número de beneficiarios	1.1	1.2	1.3	1.4	1.5	Número de beneficiarios	1.1	1.2	1.3	1.4	1.5	
Medios de verificación del padrón de beneficiarios:	Beneficiarios del Programa	1.1	1.2	1.3	1.4	1.5	Beneficiarios del Programa	1.1	1.2	1.3	1.4	1.5	
Asignación directa a Grupos Vulnerables:	Adultos mayores	<input checked="" type="checkbox"/>	Mujeres	<input checked="" type="checkbox"/>	Hombres	<input checked="" type="checkbox"/>	Niños, Niñas y Adolescentes	<input checked="" type="checkbox"/>	Personas con discapacidad	<input checked="" type="checkbox"/>	Personas vulnerables	<input checked="" type="checkbox"/>	
Asignación al PND, Eje:	2	Política Social											
Asignación al PND, objetivo:	1	El Programa para el Bienestar de las Personas Adultas Mayores											
Asignación al PED, Acuerdo:	2	Acuerdo para el Bienestar del Pueblo											
Asignación al PED, Objetivo:	2.2	Desarrollo de la zona pública del bienestar con la participación de todos y todas											
Asignación al PED, Estrategia:	2.2.1	Construir democráticamente la política de bienestar de las y los hidalguenses											
Asignación al PED, Línea de acción:	2.2.1.1	Generar políticas integrales e intersectoriales con un enfoque transformador en pro de la población que permitan el bienestar y aseguren la calidad de vida de las y los hidalguenses como devinador en la reducción de la brecha de desigualdad social.											
Asignación al PND, Eje:	3	Pacheco con bienestar social, humano, equitativo y con valores											
Asignación al PND, Objetivo Estratégico:	3.1	Desarrollo social e integral											
Asignación al PND, Objetivo General:	3.1.A	Impulsar el desarrollo integral de las familias mediante esquemas asistenciales que les permitan desarrollar sus propias habilidades para construir una sociedad más equitativa, con mayor estabilidad y paz social.											
Asignación al PND, Acción Estratégica:	3.1.A.7	Ofertar de forma efectiva los programas del Sistema DIF Pachuca con el fin de incrementar su cobertura en beneficio de las familias.											
Objetivo de los ODS:	3	Salud y bienestar											
Meta del Objetivo:	3.6	Lograr la cobertura universal, incluida la protección contra los riesgos financieros, el acceso a servicios de salud esenciales de calidad y el acceso a medicamentos y vacunas inocuos, eficaces, equitativos y de calidad para todos.											
Indicador de la ODM:	6	Desarrollo Social											
Indicador:	6.3	Grupos vulnerables											
Asignación transversal:	Perspectiva de Género	Número de componente y/o actividad				SIPRMA	Número de componente y/o actividad				Innovación	Número de componente y/o actividad	
Verificación del indicador dentro del Sistema de Gestión de la Calidad:	<input type="checkbox"/>	Número de componente y/o actividad				<input type="checkbox"/>	Número de componente y/o actividad				<input type="checkbox"/>	Número de componente y/o actividad	

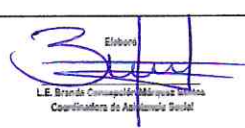
 L.E. Brenda Contreras Márquez
 Coordinadora de Asistencia Social

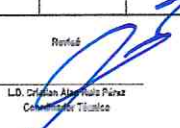
 L.O. Cristian Alejandro Pérez
 Coordinador Técnico

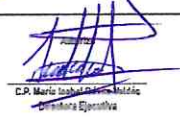
 C.P. María José Torres Méndez
 Directora Ejecutiva



Presidencia Municipal de Pachuca de Soto

Datos de Identificación del Programa presupuestario

Secretaría o Instituto a cargo:	DM 26	SISTEMA DIF MUNICIPAL
Unidad responsable:	1110	COORDINACIÓN DE ASISTENCIA SOCIAL
Nombre del Programa:	1100	Apoyos Asistenciales
Prioridades:	BIENESTAR	
Objetivo del Programa:	Contribuir al acceso de derechos sociales y bienestar en las familias del Municipio de Pachuca de Soto, Hidalgo, que se encuentran en situaciones de vulnerabilidad, mediante esquemas de asistencia social, Gestión con otras Instituciones y apoyo funcional incrementando su calidad de vida y así se genere una sociedad más sana, igualitaria, y participativa.	

Matriz de Indicadores para Resultados (MIR) 2025

Matriz de Indicadores para Resultados

Nivel	Resumen Narrativo	Indicadores	Unidad Responsable	Fuentes de información	Métodos de verificación	Evidencias
Fin	F.1 Contribuir al acceso de derechos sociales y bienestar en las familias del Municipio de Pachuca de Soto, Hidalgo, que se encuentran en situaciones de vulnerabilidad, mediante esquemas de asistencia social, Gestión con otras Instituciones y apoyo funcional incrementando su calidad de vida y así se genere una sociedad más sana, igualitaria, y participativa.	XX00F1 Índice de familias del del Municipio de Pachuca de Soto en situación de vulnerabilidad beneficiadas	Coordinación de Asistencia Social	Archivo de información de la Coordinación de Asistencia Social.	"Registro escrito, base de datos digital, sistema informático propio. (Actualización diario)"	Que las familias Pachuqueñas acudan a solicitar los apoyos
Propósito	P.1 Diminución en el porcentaje de la población del Municipio de Pachuca de Soto, Hidalgo, que se encuentra en una situación de vulnerabilidad económica, salud y cualquier discapacidad, incrementando apoyos sociales para mejorar su salud, abrigo, nutrición e inclusión, portante la esperanza o expectativa de vida disminuye considerablemente.	XX00P1 Tasa de familias del del Municipio de Pachuca de Soto en situación de vulnerabilidad beneficiadas	Coordinación de Asistencia Social	Archivo de información de la Coordinación de Asistencia Social.	"Registro escrito, base de datos digital, sistema informático propio. (Actualización diario)"	Que las familias Pachuqueñas acudan a solicitar los apoyos
Componentes	C.1. Apoyos asistenciales otorgados	XX00C1 Porcentaje de apoyos asistenciales otorgados	Coordinación de Asistencia Social	Padrón y expedientes de beneficiarios	Expediente físico, Medio digital de Expedientes, Medio digital de Indicadores, Sistema de Audiencias. (Actualización diario)	Que la población lo solicite y que se cuente con los recursos financieros para el otorgamiento de apoyos.
Actividades	A.1.1 Elaboración de vale de entrega y/o trámite o servicio	XX00A00 Número de vale de entrega y/o trámite de servicio	Coordinación de Asistencia Social	Archivo de expedientes de la Coordinación de Asistencia Social	Expediente físico, Medio digital de Expedientes, Medio digital de Indicadores, Sistema de Audiencias. (Actualización Anual)	Que se cumpla con los requisitos.
Componentes	C.2. Cobijas otorgadas	XX00C2 Porcentaje de cobijas entregadas	Coordinación de Asistencia Social	Padrón de beneficiarios	Listado físico y medio digital de beneficiarios, Sistema de Audiencias. (Actualización diario)	Que cumplan con las reglas de operación.
Actividades	A.2.1 Revisión de Padrón de beneficiarios	XX00A00 Número de padrón y expedientes de beneficiarios	Coordinación de Asistencia Social	Padrón de beneficiarios	Listado físico y medio digital de beneficiarios, Sistema de Audiencias. (Actualización Anual)	Que se presente la documentación requerida.
Componentes	C.3. Gestiones Extra Institucionales	XX00C3 Porcentaje de Gestiones Extra Institucionales	Coordinación de Asistencia Social	Padrón y expedientes de beneficiarios	Expediente físico, Medio Digital de DIF Hidalgo, Listados enviados a CRIH y Patrimonio Social, Sistema de Audiencias. (Actualización diario)	Que la población lo solicite, cumpla con los requerimientos solicitados, se cuente con el recurso financiero y se concluya el proceso en tiempo y forma.
Actividades	A.3.1 Revisión de padrón y expedientes de beneficiarios	XX00A00 Número de padrón y expedientes de beneficiarios	Coordinación de Asistencia Social	Padrón y expedientes de beneficiarios	Expediente físico, Medio digital de Expedientes, Medio digital de Indicadores, Sistema de Audiencias. (Actualización Anual)	Que se presente la documentación requerida y que al solicitante cumpla los requerimientos necesarios.
Componentes	C.4. Apoyos Funcionales Otorgados	XX00C4 Porcentaje de Apoyos Funcionales Otorgados	Coordinación de Asistencia Social	Padrón y expedientes de beneficiarios	Expediente físico, Medio Digital de DIF Hidalgo, Listados enviados a CRIH y Patrimonio Social, Sistema de Audiencias. (Actualización diario)	Que la población lo solicite, cumpla con los requerimientos solicitados, se cuente con el recurso financiero y se concluya el proceso en tiempo y forma.
Actividades	A.4.1 Revisión de padrón y expedientes de beneficiarios	XX00A00 Número de padrón y expedientes de beneficiarios	Coordinación de Asistencia Social	Archivo de expedientes de la Coordinación de Asistencia Social	Expediente físico, Medio digital de Expedientes, Medio digital de Indicadores, Sistema de Audiencias. (Actualización Anual)	Que se presente la documentación requerida y que al solicitante cumpla los requerimientos necesarios.

Elaboró

 L.E. Brenda Concepción Márquez Santos
 Coordinadora de Asistencia Social

Revisó

 L.D. Estelita Alejandra Pérez
 Coordinadora Técnica

Aprobó

 C.R. María Isabel Bermejo Valdés
 Directora Ejecutiva



Presidencia Municipal de Pachuca de Soto

Datos de Identificación del Programa presupuestario

Secretaría o Instituto a cargo:	DM 26	SISTEMA DIF MUNICIPAL
Unidad responsable:	1110	COORDINACIÓN DE ASISTENCIA SOCIAL
Programa:	1190	Apoyos Asistenciales
Prioridades:	BIENESTAR	

Ficha de Indicador Fin 2025

Definición del Programa:	Otorgar apoyos asistenciales, realizar gestiones estra Institucionales, cobijas y apoyos funcionales a las familias del Municipio de Pachuca de Soto, Hidalgo.	
Objetivo del Programa:	Contribuir al acceso de derechos sociales y bienestar en las familias del Municipio de Pachuca de Soto, Hidalgo, que se encuentran en situaciones de vulnerabilidad, mediante esquemas de asistencia social, Gestiones con otras instituciones y apoyos funcionales incrementando su calidad de vida y así se genere una sociedad más sana, igualitaria, y participativa.	
¿Este programa cuenta con similitud o se complementa con algún otro u otros programas presupuestarios de la Administración Pública Municipal?	<input type="checkbox"/>	N/A
Beneficiarios del Programa:	2632	Las familias del Municipio de Pachuca de Soto, Hidalgo, que se encuentran en situaciones de vulnerabilidad
Medios de verificación del padrón de beneficiarios:	<input checked="" type="checkbox"/>	Expediente físico, Medio digital de Expedientes, Medio digital de Indicadores, Sistema de Audiencias.
Alineación al PND, Eje:	2	Política Social
Alineación al PND, objetivo:	1	El Programa para el Bienestar de las Personas Adultas Mayores
Alineación al PED, Acuerdo:	2	Acuerdo para el Bienestar del Pueblo
Alineación al PED, Objetivo:	2.2	Desarrollo de la nueva política del bienestar con la participación de todos y todas
Alineación al PED, Estrategia:	2.2.1	Construir democráticamente la política de bienestar de las y los Hidalguenenses
Alineación al PED, Línea de acción:	2.2.1.1	Generar políticas integrales e intersectoriales con un enfoque transformador en pro de la población que garanticen el bienestar y aseguren la calidad de vida de las y los hidalguenses como detonador en la reducción de la brecha de desigualdad social.
Alineación al PMD, Eje:	3	Pachuca con bienestar social, humana, igualitaria y con valores
Alineación al PMD, Objetivo Estratégico:	3.1	Desarrollo social e integral
Alineación al PMD, Objetivo General:	3.1.A	Impulsar el desarrollo integral de las familias mediante esquemas asistenciales que les permitan desarrollar sus propias habilidades para construir una sociedad más igualitaria, que brinde estabilidad y paz social.
Alineación al PMD, Acción Estratégica:	3.1.A.7	Difundir de forma efectiva los programas del Sistema DIF Pachuca con el fin de incrementar su cobertura en beneficio de las familias.

Datos de Identificación del Indicador

Nombre del Fin:	Contribuir al acceso de derechos sociales y bienestar en las familias del Municipio de Pachuca de Soto, Hidalgo, que se encuentran en situaciones de vulnerabilidad, mediante esquemas de asistencia social, Gestiones con otras instituciones y apoyos funcionales incrementando su calidad de vida y así se genere una sociedad más sana, igualitaria, y participativa.
Nombre del Indicador:	Índice de Familias del Municipio de Pachuca de Soto en situación de vulnerabilidad beneficiadas
Identificación del Indicador:	DM26F1



Presidencia Municipal de Pachuca de Soto

Datos de Identificación del Programa presupuestario

Secretaría o Instituto a cargo:	DM 26	SISTEMA DIF MUNICIPAL
Unidad responsable:	1110	COORDINACIÓN DE ASISTENCIA SOCIAL
Programa:	1190	Apoyos Asistenciales
Prioridades:	BIENESTAR	

Ficha de Indicador Fin 2025

Definición del Indicador:	Mide el índice de los apoyos otorgados a las familias del municipio de Pachuca en situación de vulnerabilidad		
Tipo de Indicador:	Estratégico		Gestión X
Dimensión a Medir:	Eficacia	X	Eficiencia
	Calidad		Economía
Sentido del Indicador:	Ascendente	X	Descendente
Responsable del Indicador	Sistema DIF Pachuca		

Criterios CREMAA

Características	Si	Justificación
Claridad	<input checked="" type="checkbox"/>	Es claro, porque la forma como está redactado el indicador es entendible.
Relevancia	<input checked="" type="checkbox"/>	Es relevante porque lo que mide se relaciona y cumple con los objetivos del resumen narrativo.
Economía	<input checked="" type="checkbox"/>	Es económico, toda vez que para obtener la medición no se requiere un costo adicional, ya que la información para construir este indicador se encuentra en los registros administrativos de la unidad responsable.
Monitorable	<input checked="" type="checkbox"/>	Es monitoreable, porque la información para desarrollar este indicador se puede obtener de los registros administrativos de la unidad responsable.
Adecuado	<input checked="" type="checkbox"/>	Es adecuado ya que el indicador es óptimo para su nivel y está vinculado directamente al resumen narrativo.
Aportación Marginal	<input checked="" type="checkbox"/>	El indicador fue el que se identificó con mayor aportación marginal. El indicador debe proveer información adicional en comparación con los otros indicadores propuestos.

La evaluación de los criterios CREMAA se realiza por parte de la Secretaría de Planeación y Evaluación.

Datos del Indicador

Fórmula:	$IAR = (IAP / IAO) * 100$ IAR= Índice de Apoyos Realizados. IAP= Índice de Apoyos Programados. IAO= Índice de Apoyos Otorgados.			
Variable 1	Nombre:	Índice de Apoyos Realizados	Descripción de la variable:	Representa el resultado de los apoyos realizados en el ejercicio fiscal
	Unidad de medida:	Apoyos	Fuentes de Información:	"Registro escrito, base de datos digital, sistema informático propio.
	Frecuencia:	Mensual	Desagregación geográfica:	Municipal
	Método de recopilación de datos:	"Registro escrito, base de datos digital, sistema informático propio.	Fecha de disponibilidad de la información:	Ultimo día del trimestre



Presidencia Municipal de Pachuca de Soto

Datos de Identificación del Programa presupuestario

Secretaría o Instituto a cargo:	DM 26	SISTEMA DIF MUNICIPAL
Unidad responsable:	1110	COORDINACIÓN DE ASISTENCIA SOCIAL
Programa:	1190	Apoyos Asistenciales
Prioridades:	BIENESTAR	

Ficha de Indicador Fin 2025

Variables:	Variable 2	Nombre:	Indice de Apoyos Programados	Descripción de la variable:	Es el número de la fórmula que representa el indice de apoyos programados en el ejercicio fiscal	
		Unidad de medida:	Apoyos	Fuentes de Información:	"Registro escrito, base de datos digital, sistema informático propio.	
		Frecuencia:	Mensual	Desagregación geográfica:	Municipal	
		Método de recopilación de datos:	"Registro escrito, base de datos digital, sistema informático propio.	Fecha de disponibilidad de la información:	Ultimo día del trimestre	
	Variable 3	Nombre:	Indice de Apoyos Otorgados	Descripción de la variable:	Es el número de la fórmula que representa el indice de apoyos otorgados en el ejercicio fiscal	
		Unidad de medida:	Apoyos	Fuentes de Información:	"Registro escrito, base de datos digital, sistema informático propio.	
		Frecuencia:	Mensual	Desagregación geográfica:	Municipal	
		Método de recopilación de datos:	"Registro escrito, base de datos digital, sistema informático propio.	Fecha de disponibilidad de la información:	Ultimo día del trimestre	
Medios de verificación:	"Registro escrito, base de datos digital, sistema informático propio. (Actualización diario)"					
Unidad de medida del resultado:	Porcentaje					
Frecuencia de medición:	Mensual		Período de cumplimiento:		Enero - Diciembre de 2025	
	Verde:	>66.66	Línea base:		Valor: 2456 apoyos otorgados 2024	



Presidencia Municipal de Pachuca de Soto

Datos de Identificación del Programa presupuestario

Secretaría o Instituto a cargo:	DM 26	SISTEMA DIF MUNICIPAL
Unidad responsable:	1110	COORDINACIÓN DE ASISTENCIA SOCIAL
Programa:	1190	Apoyos Asistenciales
Prioridades:	BIENESTAR	

Ficha de Indicador Fin 2025

Semaforización:	Amarillo:	>66.66	Meta 2025:	Enero - Diciembre de 2025	
	Rojo:	<33.33		Valor Relativo	100.0%
				Valor Absoluto	2632
				Factibilidad	La meta es factible ya que se trata de la de la operatividad cotidiana y se conoce la forma como los ciudadanos acuden a solicitar apoyos

Elaboró

L.E. Brenda Concepción Márquez Santos
Coordinadora de Asistencia Social

Revisó

L.D. Cristian Alan Ruiz Pérez
Coordinador Técnico

Autorizó

C.P. María Isabel Dávila Valdés
Directora Ejecutiva



Presidencia Municipal de Pachuca de Soto

Datos de Identificación del Programa presupuestario

Secretaría o Instituto a cargo:	DM 26	SISTEMA DIF MUNICIPAL
Unidad responsable:	1110	COORDINACIÓN DE ASISTENCIA SOCIAL
Programa:	1190	Apoyos Asistenciales
Prioridades:	BIENESTAR	

Ficha de Indicador Propósito 2025

Definición del Programa:	Otorgar apoyos asistenciales, realizar gestiones extra Institucionales, cobijas y apoyos funcionales a las familias del Municipio de Pachuca de Soto, Hidalgo.	
Objetivo del Programa:	Contribuir al acceso de derechos sociales y bienestar en las familias del Municipio de Pachuca de Soto, Hidalgo, que se encuentran en situaciones de vulnerabilidad, mediante esquemas de asistencia social, Gestiones con otras instituciones y apoyos funcionales incrementando su calidad de vida y así se genere una sociedad más sana, igualitaria, y participativa.	
¿Este programa cuenta con similitud o se complementa con algún otro u otros programas presupuestarios de la Administración Pública Municipal?	<input type="checkbox"/>	N/A
Beneficiarios del Programa:	2632	Las familias del Municipio de Pachuca de Soto, Hidalgo, que se encuentran en situaciones de vulnerabilidad
Medios de verificación del padrón de beneficiarios:	<input checked="" type="checkbox"/>	Expediente físico, Medio digital de Expedientes, Medio digital de Indicadores, Sistema de Audiencias.
Alineación al PND, Eje:	2	Política Social
Alineación al PND, objetivo:	1	El Programa para el Bienestar de las Personas Adultas Mayores
Alineación al PED, Acuerdo:	2	Acuerdo para el Bienestar del Pueblo
Alineación al PED, Objetivo:	2.2	Desarrollo de la nueva política del bienestar con la participación de todos y todas
Alineación al PED, Estrategia:	2.2.1	Construir democráticamente la política de bienestar de las y los Hidalguenses
Alineación al PED, Línea de acción:	2.2.1.1	Generar políticas integrales e intersectoriales con un enfoque transformador en pro de la población que garanticen el bienestar y aseguren la calidad de vida de las y los
Alineación al PMD, Eje:	3	Pachuca con bienestar social, humana, igualitaria y con valores
Alineación al PMD, Objetivo Estratégico:	3.1	Desarrollo social e integral
Alineación al PMD, Objetivo General:	3.1.A	Impulsar el desarrollo integral de las familias mediante esquemas asistenciales que les permitan desarrollar sus propias habilidades para construir una sociedad más igualitaria.
Alineación al PMD, Acción Estratégica:	3.1.A.7	Difundir de forma efectiva los programas del Sistema DIF Pachuca con el fin de incrementar su cobertura en beneficio de las familias.

Datos de Identificación del Indicador

Nombre del Propósito:	Disminución en el porcentaje de la población del Municipio de Pachuca de Soto, Hidalgo, que se encuentra en una situación de vulnerabilidad económica, salud y cualquier discapacidad, incrementando apoyos sociales para mejorar su salud, abrigo, nutrición e inclusión, por tanto la esperanza o expectativa de vida disminuye considerablemente.
Nombre del Indicador:	Tasa de Familias del Municipio de Pachuca de Soto en situación de vulnerabilidad beneficiadas
Identificación del Indicador:	DM26P1



Presidencia Municipal de Pachuca de Soto

Datos de Identificación del Programa presupuestario

Secretaría o Instituto a cargo:	DM 26	SISTEMA DIF MUNICIPAL
Unidad responsable:	1110	COORDINACIÓN DE ASISTENCIA SOCIAL
Programa:	1190	Apoyos Asistenciales
Prioridades:	BIENESTAR	

Ficha de Indicador Propósito 2025

Definición del Indicador:	Familias del Municipio de Pachuca de Soto que presentan limitaciones para fomentar su bienestar y calidad de vida		
Tipo de Indicador:	Estratégico		Gestión
Dimensión a Medir:	Eficacia	X	Eficiencia
	Calidad		Economía
Sentido del Indicador:	Ascendente	X	Descendente
Responsable del Indicador	Sistema DIF Pachuca		

Criterios CREMAA

Características	Si	Justificación
Claridad	<input checked="" type="checkbox"/>	Es claro, porque la forma como está redactado el indicador es entendible.
Relevancia	<input checked="" type="checkbox"/>	Es relevante porque lo que mide se relaciona y cumple con los objetivos del resumen narrativo.
Economía	<input checked="" type="checkbox"/>	Es económico, toda vez que para obtener la medición no se requiere un costo adicional, ya que la información para construir este indicador se encuentra en los registros administrativos de la unidad responsable.
Monitorable	<input checked="" type="checkbox"/>	Es monitoreable, porque la información para desarrollar este indicador se puede obtener de los registros administrativos de la unidad responsable.
Adecuado	<input checked="" type="checkbox"/>	Es adecuado ya que el indicador es óptimo para su nivel y está vinculado directamente al resumen narrativo.
Aportación Marginal	<input checked="" type="checkbox"/>	El indicador fue el que se identificó con mayor aportación marginal. El indicador debe proveer información adicional en comparación con los otros indicadores propuestos.

La evaluación de los criterios CREMAA se realiza por parte de la Secretaría de Planeación y Evaluación.

Datos del Indicador

Fórmula:	$TAR = (TAP / TAO) * 100$ TAR= Tasa de Apoyos Realizados. TAP= Tasa de Apoyos Programados. TAO= Tasa de Apoyos Otorgados.			
Variable 1	Nombre:	Tasa de Apoyos Realizados	Descripción de la variable:	Representa el porcentaje de apoyos realizados en el ejercicio fiscal
	Unidad de medida:	Apoyos	Fuentes de Información:	"Registro escrito, base de datos digital, sistema informático propio.
	Frecuencia:	Mensual	Desagregación geográfica:	Municipal



Presidencia Municipal de Pachuca de Soto

Datos de Identificación del Programa presupuestario

Secretaría o Instituto a cargo:	DM 26	SISTEMA DIF MUNICIPAL
Unidad responsable:	1110	COORDINACIÓN DE ASISTENCIA SOCIAL
Programa:	1190	Apoyos Asistenciales
Prioridades:	BIENESTAR	

Ficha de Indicador Propósito 2025

Variables:		Método de recopilación de datos:	"Registro escrito, base de datos digital, sistema informático propio.	Fecha de disponibilidad de la información:	Ultimo día del trimestre	
	Variable 2	Nombre:	Tasa de Apoyos Programados	Descripción de la variable:	Es el número de la fórmula que representa la tasa de apoyos programados en el año fiscal	
		Unidad de medida:	Apoyos	Fuentes de Información:	"Registro escrito, base de datos digital, sistema informático propio.	
		Frecuencia:	Mensual	Desagregación geográfica:	Municipal	
		Método de recopilación de datos:	"Registro escrito, base de datos digital, sistema informático propio.	Fecha de disponibilidad de la información:	Ultimo día del trimestre	
	Variable 3	Nombre:	Tasa de Apoyos Otorgados	Descripción de la variable:	Es el número de la fórmula que representa la tasa de apoyos otorgados en el año fiscal	
		Unidad de medida:	Apoyos	Fuentes de Información:	"Registro escrito, base de datos digital, sistema informático propio.	
		Frecuencia:	Mensual	Desagregación geográfica:	Municipal	
		Método de recopilación de datos:	"Registro escrito, base de datos digital, sistema informático propio.	Fecha de disponibilidad de la información:	Ultimo día del trimestre	
	Medios de verificación:	"Registro escrito, base de datos digital, sistema informático propio. (Actualización diario)"				
	Unidad de medida del resultado:	Porcentaje				



Presidencia Municipal de Pachuca de Soto

Datos de Identificación del Programa presupuestario

Secretaría o Instituto a cargo:	DM 26	SISTEMA DIF MUNICIPAL
Unidad responsable:	1110	COORDINACIÓN DE ASISTENCIA SOCIAL
Programa:	1190	Apoyos Asistenciales
Prioridades:	BIENESTAR	

Ficha de Indicador Propósito 2025

Frecuencia de medición:	Mensual	Período de cumplimiento:	Enero - Diciembre de 2025
Semaforización:	Verde: >66.66	Línea base:	Valor: 2456 Tasa de apoyos Año: 2024
	Amarillo: >66.66		Periodo: Enero - Diciembre de 2025
	Rojo: <33.33		Meta 2025:
		Factibilidad	La meta es factible ya que se trata de la de la operatividad cotidiana y se conoce la forma como los ciudadanos acuden a solicitar apoyos
		Valor Relativo	100.0%
		Valor Absoluto	2632

Elaboró

L.E. Brenda Concepción Márquez Santos
Coordinadora de Asistencia Social

Revisó

L.D. Cristian Alan Ruiz Pérez
Coordinador Técnico

Autorizó

C.P. María Isabel Dávila Valdés
Directora Ejecutiva



Presidencia Municipal de Pachuca de Soto

Datos de Identificación del Programa presupuestario

Secretaría o Instituto a cargo:	DM 26	SISTEMA DIF MUNICIPAL
Unidad responsable:	1110	COORDINACIÓN DE ASISTENCIA SOCIAL
Programa:	1190	Apoyos Asistenciales
Prioridades:	BIENESTAR	

Ficha de Indicador Componente 2025

Definición del Programa:	Otorgar apoyos asistenciales, realizar gestiones extra Institucionales, cobijas y apoyos funcionales a las familias del Municipio de Pachuca de Soto, Hidalgo.	
Objetivo del Programa:	Contribuir al acceso de derechos sociales y bienestar en las familias del Municipio de Pachuca de Soto, Hidalgo, que se encuentran en situaciones de vulnerabilidad, mediante esquemas de asistencia social, Gestiones con otras instituciones y apoyos funcionales incrementando su calidad de vida y así se genere una sociedad más sana, igualitaria, y participativa.	
¿Este programa cuenta con similitud o se complementa con algún otro u otros programas presupuestarios de la Administración Pública Municipal?	<input type="checkbox"/>	N/A
Beneficiarios del Programa:	2632	Las familias del Municipio de Pachuca de Soto, Hidalgo, que se encuentran en situaciones de vulnerabilidad
Medios de verificación del padrón de beneficiarios:	<input checked="" type="checkbox"/>	Expediente físico, Medio digital de Expedientes, Medio digital de Indicadores, Sistema de Audiencias.
Alineación al PND, Eje:	2	Política Social
Alineación al PND, objetivo:	1	El Programa para el Bienestar de las Personas Adultas Mayores
Alineación al PED, Acuerdo:	2	Acuerdo para el Bienestar del Pueblo
Alineación al PED, Objetivo:	2.2	Desarrollo de la nueva política del bienestar con la participación de todos y todas
Alineación al PED, Estrategia:	2.2.1	Construir democráticamente la política de bienestar de las y los Hidalguenses
Alineación al PED, Línea de acción:	2.2.1.1	Generar políticas integrales e intersectoriales con un enfoque transformador en pro de la población que garanticen el bienestar y aseguren la calidad de vida de las y los hidalguenses como detonador en la reducción de la brecha de desigualdad social.
Alineación al PMD, Eje:	3	Pachuca con bienestar social, humana, igualitaria y con valores
Alineación al PMD, Objetivo Estratégico:	3.1	Desarrollo social e integral
Alineación al PMD, Objetivo General:	3.1.A	Impulsar el desarrollo integral de las familias mediante esquemas asistenciales que les permitan desarrollar sus propias habilidades para construir una sociedad más igualitaria, que brinde estabilidad y paz social.
Alineación al PMD, Acción Estratégica:	3.1.A.7	Difundir de forma efectiva los programas del Sistema DIF Pachuca con el fin de incrementar su cobertura en beneficio de las familias.

Datos de Identificación del Indicador

Nombre del Componente:	Apoyos Asistenciales Otorgados		
Nombre del Indicador:	Porcentaje de apoyos asistenciales otorgados		
Identificación del Indicador:	DM26C1		
Definición del Indicador:	Porcentaje de las familias del Municipio de Pachuca de Soto en situación de vulnerabilidad beneficiadas con Apoyos asistenciales		
Tipo de Indicador:	Estratégico		Gestión X
Dimensión a Medir:	Eficacia	X	Eficiencia
	Calidad		Economía
Sentido del Indicador:	Ascendente	X	Descendente



Presidencia Municipal de Pachuca de Soto

Datos de Identificación del Programa presupuestario

Secretaría o Instituto a cargo:	DM 26	SISTEMA DIF MUNICIPAL
Unidad responsable:	1110	COORDINACIÓN DE ASISTENCIA SOCIAL
Programa:	1190	Apoyos Asistenciales
Prioridades:	BIENESTAR	

Ficha de Indicador Componente 2025

Responsable del Indicador	Coordinación de Asistencia Social
---------------------------	-----------------------------------

Criterios CREMAA

Características	Si	Justificación
Claridad	<input checked="" type="checkbox"/>	Es claro, porque la forma como está redactado el indicador es entendible.
Relevancia	<input checked="" type="checkbox"/>	Es relevante porque lo que mide se relaciona y cumple con los objetivos del resumen narrativo.
Economía	<input checked="" type="checkbox"/>	Es económico, toda vez que para obtener la medición no se requiere un costo adicional, ya que la información para construir este indicador se encuentra en los registros administrativos de la unidad responsable.
Monitorable	<input checked="" type="checkbox"/>	Es monitoreable, porque la información para desarrollar este indicador se puede obtener de los registros administrativos de la unidad responsable.
Adecuado	<input checked="" type="checkbox"/>	Es adecuado ya que el indicador es óptimo para su nivel y está vinculado directamente al resumen narrativo.
Aportación Marginal	<input checked="" type="checkbox"/>	El indicador fue el que se identificó con mayor aportación marginal. El indicador debe proveer información adicional en comparación con los otros indicadores propuestos.

La evaluación de los criterios CREMAA se realiza por parte de la Secretaría de Planeación y Evaluación.

Datos del Indicador

Fórmula:	$PAR = (PAP/PAO) * 100$ <p>PAR= Porcentaje de Apoyos Realizados. PAP= Porcentaje de Apoyos Programados. PAO= Porcentaje de Apoyos Otorgados.</p>				
Variable 1	Nombre:	Porcentaje de Apoyos Realizados	Descripción de la variable:	Representa el resultado de apoyos otorgados en el ejercicio fiscal	
	Unidad de medida:	Porcentaje de apoyos	Fuentes de Información:	Expediente físico, Medio digital de Expedientes, Medio digital de Indicadores, Sistema de Audiencias.	
	Frecuencia:	Mensual	Desagregación geográfica:	Municipal	
	Método de recopilación de datos:	Expediente físico, Medio digital de Expedientes, Medio digital de Indicadores, Sistema de Audiencias.	Fecha de disponibilidad de la información:	Ultimo día del trimestre	
	Nombre:	Porcentaje de Apoyos Programados	Descripción de la variable:	Representa el número en la fórmula de apoyos programados en el ejercicio fiscal	



Presidencia Municipal de Pachuca de Soto

Datos de Identificación del Programa presupuestario

Secretaría o Instituto a cargo:	DM 26	SISTEMA DIF MUNICIPAL
Unidad responsable:	1110	COORDINACIÓN DE ASISTENCIA SOCIAL
Programa:	1190	Apoyos Asistenciales
Prioridades:	BIENESTAR	

Ficha de Indicador Componente 2025

Variables:	Variable 2	Unidad de medida:	Prcentaje de apoyos	Fuentes de Información:	Expediente físico, Medio digital de Expedientes, Medio digital de Indicadores, Sistema de Audiencias.		
		Frecuencia:	Mensual	Desagregación geográfica:	Municipal		
		Método de recopilación de datos:	Expediente físico, Medio digital de Expedientes, Medio digital de Indicadores, Sistema de Audiencias.	Fecha de disponibilidad de la información:	Ultimo día del trimestre		
	Variable 3	Nombre:	Porcentaje de Apoyos Otorgados	Descripción de la variable:	Representa el número en la fórmula de apoyos otorgados en el ejercicio fiscal		
		Unidad de medida:	Prcentaje de apoyos	Fuentes de Información:	Expediente físico, Medio digital de Expedientes, Medio digital de Indicadores, Sistema de Audiencias.		
		Frecuencia:	Mensual	Desagregación geográfica:	Municipal		
		Método de recopilación de datos:	Expediente físico, Medio digital de Expedientes, Medio digital de Indicadores, Sistema de Audiencias.	Fecha de disponibilidad de la información:	Ultimo día del trimestre		
	Medios de verificación:	"Registro escrito, base de datos digital, sistema informático propio. (Actualización diario)"					
Unidad de medida del resultado:	Porcentaje						
Frecuencia de medición:	Mensual		Período de cumplimiento:		Anual		
Semafización:	Verde:	>66.66	Línea base:		Valor: 2456 apoyos		
	Amarillo:	>66.66			Año: 2024		
			Valor Relativo		100.0%		



Presidencia Municipal de Pachuca de Soto

Datos de Identificación del Programa presupuestario

Secretaría o Instituto a cargo:	DM 26	SISTEMA DIF MUNICIPAL
Unidad responsable:	1110	COORDINACIÓN DE ASISTENCIA SOCIAL
Programa:	1190	Apoyos Asistenciales
Prioridades:	BIENESTAR	

Ficha de Indicador Componente 2025

	Rojo:	<33.33	Meta 2025:	Valor Absoluto	
					2632
				Factibilidad	La meta es factible ya que se trata de la de la operatividad cotidiana y se conoce la forma como los ciudadanos acuden a solicitar apoyos

Elaboró

L.E. Brenda Concepción Márquez Santos
Coordinadora de Asistencia Social

Revisó

L.D. Cristian Alan Ruiz Pérez
Coordinador Técnico

Autorizó

C.P. María Isabel Dávila Valdés
Directora Ejecutiva



Presidencia Municipal de Pachuca de Soto

Datos de Identificación del Programa presupuestario

Secretaría o Instituto a cargo:	DM 26	SISTEMA DIF MUNICIPAL
Unidad responsable:	1110	COORDINACIÓN DE ASISTENCIA SOCIAL
Programa:	1190	Apoyos Asistenciales
Prioridades:	BIENESTAR	

Ficha de Indicador Actividad 2025

Definición del Programa:	Otorgar apoyos asistenciales, realizar gestiones extra institucionales, cobijas y apoyos funcionales a las familias del Municipio de Pachuca de Soto, Hidalgo.	
Objetivo del Programa:	Contribuir al acceso de derechos sociales y bienestar en las familias del Municipio de Pachuca de Soto, Hidalgo, que se encuentran en situaciones de vulnerabilidad, mediante esquemas de asistencia social, Gestiones con otras instituciones y apoyos funcionales incrementando su calidad de vida y así se genere una sociedad más sana, igualitaria, y participativa.	
<i>¿Este programa cuenta con similitud o se complementa con algún otro u otros programas presupuestarios de la Administración Pública Municipal?</i>	<input type="checkbox"/>	N/A
Beneficiarios del Programa:	2632	Las familias del Municipio de Pachuca de Soto, Hidalgo, que se encuentran en situaciones de vulnerabilidad
Medios de verificación del padrón de beneficiarios:	<input checked="" type="checkbox"/>	Expediente físico, Medio digital de Expedientes, Medio digital de Indicadores, Sistema de Audiencias.
Alineación al PND, Eje:	2	Política Social
Alineación al PND, objetivo:	1	El Programa para el Bienestar de las Personas Adultas Mayoreses
Alineación al PED, Acuerdo:	2	Acuerdo para el Bienestar del Pueblo
Alineación al PED, Objetivo:	2.2	Desarrollo de la nueva política del bienestar con la participación de todos y todas
Alineación al PED, Estrategia:	2.2.1	Construir democráticamente la política de bienestar de las y los Hidalguineses
Alineación al PED, Línea de acción:	2.2.1.1	Generar políticas integrales e intersectoriales con un enfoque transformador en pro de la población que garanticen el bienestar y aseguren la calidad de vida de las y los hidalguenses como detonador en la reducción de la brecha de desigualdad social.
Alineación al PMD, Eje:	3	Pachuca con bienestar social, humana, igualitaria y con valores
Alineación al PMD, Objetivo Estratégico:	3.1	Desarrollo social e integral
Alineación al PMD, Objetivo General:	3.1.A	Impulsar el desarrollo integral de las familias mediante esquemas asistenciales que les permitan desarrollar sus propias habilidades para construir una sociedad más igualitaria, que brinde estabilidad y paz social.
Alineación al PMD, Acción Estratégica:	3.1.A.7	Difundir de forma efectiva los programas del Sistema DIF Pachuca con el fin de incrementar su cobertura en beneficio de las familias.

Datos de Identificación del Indicador

Nombre de la Actividad:	Elaboración de vale de entrega de trámite y/o servicio			
Nombre del Indicador:	Número de vale de entrega y/o trámite de servicio			
Identificación del Indicador:	DM26A1			
Definición del Indicador:	Número de las familias del Municipio de Pachuca de Soto en situación de vulnerabilidad beneficiadas			
Tipo de Indicador:	Estratégico		Gestión	X
Dimensión a Medir:	Eficacia	X	Eficiencia	
	Calidad		Economía	
Sentido del Indicador:	Ascendente	X	Descendente	
Responsable del Indicador	Coordinación de Asistencia Social			



Presidencia Municipal de Pachuca de Soto

Datos de Identificación del Programa presupuestario

Secretaría o Instituto a cargo:	DM 26	SISTEMA DIF MUNICIPAL
Unidad responsable:	1110	COORDINACIÓN DE ASISTENCIA SOCIAL
Programa:	1190	Apoyos Asistenciales
Prioridades:	BIENESTAR	

Ficha de Indicador Actividad 2025

Criterios CREMAA

Características	SI	Justificación
Claridad	<input checked="" type="checkbox"/>	Es claro, porque la forma como está redactado el indicador es entendible.
Relevancia	<input checked="" type="checkbox"/>	Es relevante porque lo que mide se relaciona y cumple con los objetivos del resumen narrativo.
Economía	<input checked="" type="checkbox"/>	Es económico, toda vez que para obtener la medición no se requiere un costo adicional, ya que la información para construir este indicador se encuentra en los registros administrativos de la unidad responsable.
Monitorable	<input checked="" type="checkbox"/>	Es monitoreable, porque la información para desarrollar este indicador se puede obtener de los registros administrativos de la unidad responsable.
Adecuado	<input checked="" type="checkbox"/>	Es adecuado ya que el indicador es óptimo para su nivel y está vinculado directamente al resumen narrativo.
Aportación Marginal	<input checked="" type="checkbox"/>	El indicador fue el que se identificó con mayor aportación marginal. El indicador debe proveer información adicional en comparación con los otros indicadores propuestos.

La evaluación de los criterios CREMAA se realiza por parte de la Secretaría de Planeación y Evaluación.

Datos del Indicador

Fórmula:	$NEVETSR = (NEVETSP / NEVETSO) * 100$ <p>NCVR= Número de Elaboración de Vale de Entrega de Trámite y/o Servicio Realizados. NCVP= Número de Elaboración de Vale de Entrega de Trámite y/o Servicio Programados. NCVO= Número de Elaboración de Vale de Entrega de Trámite y/o Servicio Otorgados.</p>			
Variable 1	Nombre:	Número de Elaboración de Vale de Entrega de Trámite y/o Servicio Realizados	Descripción de la variable:	Representa el resultado de la Elaboración de Vale de Entrega de Trámite y/o Servicio otorgados en el ejercicio fiscal
	Unidad de medida:	Número	Fuentes de Información:	Expediente físico, Medio digital de Expedientes, Medio digital de Indicadores, Sistema de Audiencias.
	Frecuencia:	Mensual	Desagregación geográfica:	Municipal
	Método de recopilación de datos:	Expediente físico, Medio digital de Expedientes, Medio digital de Indicadores, Sistema de Audiencias.	Fecha de disponibilidad de la información:	Diaria
	Nombre:	Número de Elaboración de Vale de Entrega de Trámite y/o Servicio Programados	Descripción de la variable:	Representa el número en la fórmula de Elaboración de Vale de Entrega de Trámite y/o Servicio programados en el ejercicio fiscal



Presidencia Municipal de Pachuca de Soto

Datos de Identificación del Programa presupuestario

Secretaría o Instituto a cargo:	DM 26	SISTEMA DIF MUNICIPAL
Unidad responsable:	1110	COORDINACIÓN DE ASISTENCIA SOCIAL
Programa:	1190	Apoyos Asistenciales
Prioridades:	BIENESTAR	

Ficha de Indicador Actividad 2025

Variables:	Variable 2	Unidad de medida:	Número	Fuentes de Información:	Expediente físico, Medio digital de Expedientes, Medio digital de Indicadores, Sistema de Audiencias.		
		Frecuencia:	Mensual	Desagregación geográfica:	Municipal		
		Método de recopilación de datos:	Expediente físico, Medio digital de Expedientes, Medio digital de Indicadores, Sistema de Audiencias.	Fecha de disponibilidad de la información:	Diaria		
	Variable 3	Nombre:	Número de Elaboración de Vale de Entrega de Trámite y/o Servicio Otorgados	Descripción de la variable:	Representa el número en la fórmula de Elaboración de Vale de Entrega de Trámite y/o Servicio otorgados en el ejercicio fiscal		
		Unidad de medida:	Número	Fuentes de Información:	Expediente físico, Medio digital de Expedientes, Medio digital de Indicadores, Sistema de Audiencias.		
		Frecuencia:	Mensual	Desagregación geográfica:	Municipal		
		Método de recopilación de datos:	Expediente físico, Medio digital de Expedientes, Medio digital de Indicadores, Sistema de Audiencias.	Fecha de disponibilidad de la información:	Diaria		
	Medios de verificación:	"Registro escrito, base de datos digital, sistema informático propio. (Actualización diario)"					
	Unidad de medida del resultado:	Número					
	Frecuencia de medición:	Mensual		Periodo de cumplimiento:		2025	
SemafORIZACIÓN:	Verde:	>66.66	Línea base:		Valor: 2456 apoyos		
	Amarillo:	>66.66			Año: 2024		
					Periodo: Enero - Diciembre de 2025		
					Valor Relativo	100.0%	
				Valor Absoluto	2632		



Presidencia Municipal de Pachuca de Soto

Datos de Identificación del Programa presupuestario

Secretaría o Instituto a cargo:	DM 26	SISTEMA DIF MUNICIPAL
Unidad responsable:	1110	COORDINACIÓN DE ASISTENCIA SOCIAL
Programa:	1190	Apoyos Asistenciales
Prioridades:	BIENESTAR	

Ficha de Indicador Actividad 2025

	Rojo:	<33.33	Meta 2025:	Factibilidad	La meta es factible ya que se trata de la de la operatividad cotidiana y se conoce la forma como los ciudadanos acuden a solicitar apoyos
--	--------------	--------	-------------------	---------------------	--

Elaboró

L.E. Brenda Concepción Márquez Santos
Coordinadora de Asistencia Social

Revisó

L.D. Cristian Alan Ruiz Pérez
Coordinador Técnico

Autorizó

C.P. María Isabel Dávila Valdés
Directora Ejecutiva



Presidencia Municipal de Pachuca de Soto

Datos de Identificación del Programa presupuestario

Secretaría o Instituto a cargo:	DM 26	SISTEMA DIF MUNICIPAL
Unidad responsable:	1110	COORDINACIÓN DE ASISTENCIA SOCIAL
Programa:	1190	Apoyos Asistenciales
Prioridades:	BIENESTAR	

Ficha de Indicador Componente 2025

Definición del Programa:	Otorgar apoyos asistenciales, realizar gestiones extra Institucionales, cobijas y apoyos funcionales a las familias del Municipio de Pachuca de Soto, Hidalgo.	
Objetivo del Programa:	Contribuir al acceso de derechos sociales y bienestar en las familias del Municipio de Pachuca de Soto, Hidalgo, que se encuentran en situaciones de vulnerabilidad, mediante esquemas de asistencia social, Gestiones con otras instituciones y apoyos funcionales incrementando su calidad de vida y así se genere una sociedad más sana, igualitaria, y participativa.	
¿Este programa cuenta con similitud o se complementa con algún otro u otros programas presupuestarios de la Administración Pública Municipal?	<input type="checkbox"/>	N/A
Beneficiarios del Programa:	2632	Las familias del Municipio de Pachuca de Soto, Hidalgo, que se encuentran en situaciones de vulnerabilidad
Medios de verificación del padrón de beneficiarios:	<input checked="" type="checkbox"/>	Expediente físico, Medio digital de Expedientes, Medio digital de Indicadores, Sistema de Audiencias.
Alineación al PND, Eje:	2	Política Social
Alineación al PND, objetivo:	1	El Programa para el Bienestar de las Personas Adultas Mayores
Alineación al PED, Acuerdo:	2	Acuerdo para el Bienestar del Pueblo
Alineación al PED, Objetivo:	2.2	Desarrollo de la nueva política del bienestar con la participación de todos y todas
Alineación al PED, Estrategia:	2.2.1	Construir democráticamente la política de bienestar de las y los Hidalguenses
Alineación al PED, Línea de acción:	2.2.1.1	Generar políticas integrales e intersectoriales con un enfoque transformador en pro de la población que garanticen el bienestar y aseguren la calidad de vida de las y los hidalguenses como detonador en la reducción de la brecha de desigualdad social.
Alineación al PMD, Eje:	3	Pachuca con bienestar social, humana, igualitaria y con valores
Alineación al PMD, Objetivo Estratégico:	3.1	Desarrollo social e integral
Alineación al PMD, Objetivo General:	3.1.A	Impulsar el desarrollo integral de las familias mediante esquemas asistenciales que les permitan desarrollar sus propias habilidades para construir una sociedad más igualitaria, que brinde estabilidad y paz social.
Alineación al PMD, Acción Estratégica:	3.1.A.7	Difundir de forma efectiva los programas del Sistema DIF Pachuca con el fin de incrementar su cobertura en beneficio de las familias.

Datos de Identificación del Indicador

Nombre del Componente:	Cobijas otorgadas		
Nombre del Indicador:	Porcentaje de cobijas entregadas		
Identificación del Indicador:	DM26C2		
Definición del Indicador:	Porcentaje de las familias del Municipio de Pachuca de Soto en situación de vulnerabilidad beneficiadas con cobijas		
Tipo de Indicador:	Estratégico		Gestión X
Dimensión a Medir:	Eficacia	X	Eficiencia
	Calidad		Economía
Sentido del Indicador:	Ascendente	X	Descendente
Responsable del Indicador	Coordinación de Asistencia Social		



Presidencia Municipal de Pachuca de Soto

Datos de Identificación del Programa presupuestario

Secretaría o Instituto a cargo:	DM 26	SISTEMA DIF MUNICIPAL
Unidad responsable:	1110	COORDINACIÓN DE ASISTENCIA SOCIAL
Programa:	1190	Apoyos Asistenciales
Prioridades:	BIENESTAR	

Ficha de Indicador Componente 2025

Criterios CREMAA

Características	Si	Justificación
Claridad	<input checked="" type="checkbox"/>	Es claro, porque la forma como está redactado el indicador es entendible.
Relevancia	<input checked="" type="checkbox"/>	Es relevante porque lo que mide se relaciona y cumple con los objetivos del resumen narrativo.
Economía	<input checked="" type="checkbox"/>	Es económico, toda vez que para obtener la medición no se requiere un costo adicional, ya que la información para construir este indicador se encuentra en los registros administrativos de la unidad responsable.
Monitorable	<input checked="" type="checkbox"/>	Es monitoreable, porque la información para desarrollar este indicador se puede obtener de los registros administrativos de la unidad responsable.
Adecuado	<input checked="" type="checkbox"/>	Es adecuado ya que el indicador es óptimo para su nivel y está vinculado directamente al resumen narrativo.
Aportación Marginal	<input checked="" type="checkbox"/>	El indicador fue el que se identificó con mayor aportación marginal. El indicador debe proveer información adicional en comparación con los otros indicadores propuestos.

La evaluación de los criterios CREMAA se realiza por parte de la Secretaría de Planeación y Evaluación.

Datos del Indicador

Fórmula:

$PPBCR = (PPBCP / PPBCO) * 100$
 PPBCR= Porcentaje de Padrón de Beneficiarios de Cobijas Realizados.
 PPBP= Porcentaje de Padrón de Beneficiarios de Cobijas Programados.
 PPBCO= Porcentaje de Padrón de Beneficiarios de Cobijas Otorgados.

Variable 1	Nombre:	Porcentaje de Padrón de Beneficiarios de Cobijas Realizados	Descripción de la variable:	Representa el resultado final de las cobijas otorgadas en el ejercicio fiscal	
	Unidad de medida:	Porcentaje de Padrón de beneficiarios	Fuentes de Información:	Listado físico y medio digital de beneficiarios, Sistema de Audiencias.	
	Frecuencia:	Anual	Desagregación geográfica:	Municipal	
	Método de recopilación de datos:	Listado físico y medio digital de beneficiarios, Sistema de Audiencias.	Fecha de disponibilidad de la información:	Últimas semanas del mes de Diciembre	
	Nombre:	Porcentaje de Padrón de Beneficiarios de Cobijas Programados	Descripción de la variable:	Es el número de la fórmula que representa el porcentaje de cobijas otorgadas programadas en el ejercicio fiscal	



Presidencia Municipal de Pachuca de Soto

Datos de Identificación del Programa presupuestario

Secretaría o Instituto a cargo:	DM 26	SISTEMA DIF MUNICIPAL
Unidad responsable:	1110	COORDINACIÓN DE ASISTENCIA SOCIAL
Programa:	1190	Apoyos Asistenciales
Prioridades:	BIENESTAR	

Ficha de Indicador Componente 2025

Variables:	Variable 2	Unidad de medida:	Porcentaje de Padrón de beneficiarios	Fuentes de Información:	Listado físico y medio digital de beneficiarios, Sistema de Audiencias.		
		Frecuencia:	Anual	Desagregación geográfica:	Municipal		
		Método de recopilación de datos:	Listado físico y medio digital de beneficiarios, Sistema de Audiencias.	Fecha de disponibilidad de la información:	Ultimas semanas del mes de Diciembre		
	Variable 3	Nombre:	Porcentaje de Padrón de Beneficiarios de Cobijas Otorgados	Descripción de la variable:	Es el número de la formula que representa el porcentaje de cobijas otorgadas en el ejercicio fiscal		
		Unidad de medida:	Porcentaje de Padrón de beneficiarios	Fuentes de Información:	Listado físico y medio digital de beneficiarios, Sistema de Audiencias.		
		Frecuencia:	Anual	Desagregación geográfica:	Municipal		
		Método de recopilación de datos:	Listado físico y medio digital de beneficiarios, Sistema de Audiencias.	Fecha de disponibilidad de la información:	Ultimas semanas del mes de Diciembre		
	Medios de verificación:	"Registro escrito, base de datos digital, sistema informático propio. (Actualización diario)"					
	Unidad de medida del resultado:	Porcentaje					
	Frecuencia de medición:	Anual		Período de cumplimiento:		Anual	
SemafORIZACIÓN:	Verde:	>66.66	Línea base:			Valor: 1500 Cobijas	
	Amarillo:	>66.66				Año: 2024	
			Periodo: Enero - Diciembre de 2025				
			Valor Relativo	100.0%			
		Valor Absoluto	1500				



Presidencia Municipal de Pachuca de Soto

Datos de Identificación del Programa presupuestario

Secretaría o Instituto a cargo:	DM 26	SISTEMA DIF MUNICIPAL
Unidad responsable:	1110	COORDINACIÓN DE ASISTENCIA SOCIAL
Programa:	1190	Apoyos Asistenciales
Prioridades:	BIENESTAR	

Ficha de Indicador Componente 2025

	Rojo:	<33.33	Meta 2025:	Factibilidad	La meta es factible ya que se trata de la de la operatividad cotidiana y se conoce la forma como los ciudadanos acuden a solicitar apoyos
--	--------------	--------	-------------------	---------------------	---

Elaboró

L.E. Brenda Concepción Márquez Santos
Coordinadora de Asistencia Social

Revisó

L.D. Cristian Alan Ruiz Pérez
Coordinador Técnico

Autorizó

C.P. María Isabel Dávila Valdés
Directora Ejecutiva



Presidencia Municipal de Pachuca de Soto

Datos de Identificación del Programa presupuestario

Secretaría o Instituto a cargo:	DM 26	SISTEMA DIF MUNICIPAL
Unidad responsable:	1110	COORDINACIÓN DE ASISTENCIA SOCIAL
Programa:	1190	Apoyos Asistenciales
Prioridades:	BIENESTAR	

Ficha de Indicador Actividad 2025

Definición del Programa:	Otorgar apoyos asistenciales, realizar gestiones extra Institucionales, cobijas y apoyos funcionales a las familias del Municipio de Pachuca de Soto, Hidalgo.	
Objetivo del Programa:	Contribuir al acceso de derechos sociales y bienestar en las familias del Municipio de Pachuca de Soto, Hidalgo, que se encuentran en situaciones de vulnerabilidad, mediante esquemas de asistencia social, Gestiones con otras instituciones y apoyos funcionales incrementando su calidad de vida y así se genere una sociedad más sana, igualitaria, y participativa.	
¿Este programa cuenta con similitud o se complementa con algún otro u otros programas presupuestarios de la Administración Pública Municipal?	<input type="checkbox"/>	N/A
Beneficiarios del Programa:	2632	Las familias del Municipio de Pachuca de Soto, Hidalgo, que se encuentran en situaciones de vulnerabilidad
Medios de verificación del padrón de beneficiarios:	<input checked="" type="checkbox"/>	Expediente físico, Medio digital de Expedientes, Medio digital de Indicadores, Sistema de Audiencias.
Alineación al PND, Eje:	2	Política Social
Alineación al PND, objetivo:	1	El Programa para el Bienestar de las Personas Adultas Mayores
Alineación al PED, Acuerdo:	2	Acuerdo para el Bienestar del Pueblo
Alineación al PED, Objetivo:	2.2	Desarrollo de la nueva política del bienestar con la participación de todos y todas
Alineación al PED, Estrategia:	2.2.1	Construir democráticamente la política de bienestar de las y los Hidalguineses
Alineación al PED, Línea de acción:	2.2.1.1	Generar políticas integrales e intersectoriales con un enfoque transformador en pro de la población que garanticen el bienestar y aseguren la calidad de vida de las y los hidalguenses como detonador en la reducción de la brecha de desigualdad social.
Alineación al PMD, Eje:	3	Pachuca con bienestar social, humana, igualitaria y con valores
Alineación al PMD, Objetivo Estratégico:	3.1	Desarrollo social e integral
Alineación al PMD, Objetivo General:	3.1.A	Impulsar el desarrollo integral de las familias mediante esquemas asistenciales que les permitan desarrollar sus propias habilidades para construir una sociedad más igualitaria, que brinde estabilidad y paz social.
Alineación al PMD, Acción Estratégica:	3.1.A.7	Difundir de forma efectiva los programas del Sistema DIF Pachuca con el fin de incrementar su cobertura en beneficio de las familias.

Datos de Identificación del Indicador

Nombre de la Actividad:	Realización de Padrón y expedientes de beneficiarios		
Nombre del Indicador:	Número de Padrones y expedientes de beneficiarios		
Identificación del Indicador:	DM26A2		
Definición del Indicador:	Número de las familias del Municipio de Pachuca de Soto en situación de vulnerabilidad beneficiadas		
Tipo de Indicador:	Estratégico		Gestión X
Dimensión a Medir:	Eficacia	X	Eficiencia
	Calidad		Economía
Sentido del Indicador:	Ascendente	X	Descendente



Presidencia Municipal de Pachuca de Soto

Datos de Identificación del Programa presupuestario

Secretaría o Instituto a cargo:	DM 26	SISTEMA DIF MUNICIPAL
Unidad responsable:	1110	COORDINACIÓN DE ASISTENCIA SOCIAL
Programa:	1190	Apoyos Asistenciales
Prioridades:	BIENESTAR	

Ficha de Indicador Actividad 2025

Responsable del Indicador	Coordinación de Asistencia Social
---------------------------	-----------------------------------

Criterios CREMAA

Características	Si	Justificación
Claridad	<input checked="" type="checkbox"/>	Es claro, porque la forma como está redactado el indicador es entendible.
Relevancia	<input checked="" type="checkbox"/>	Es relevante porque lo que mide se relaciona y cumple con los objetivos del resumen narrativo.
Economía	<input checked="" type="checkbox"/>	Es económico, toda vez que para obtener la medición no se requiere un costo adicional, ya que la información para construir este indicador se encuentra en los registros administrativos de la unidad responsable.
Monitorable	<input checked="" type="checkbox"/>	Es monitoreable, porque la información para desarrollar este indicador se puede obtener de los registros administrativos de la unidad responsable.
Adecuado	<input checked="" type="checkbox"/>	Es adecuado ya que el indicador es óptimo para su nivel y está vinculado directamente al resumen narrativo.
Aportación Marginal	<input checked="" type="checkbox"/>	El indicador fue el que se identificó con mayor aportación marginal. El indicador debe proveer información adicional en comparación con los otros indicadores propuestos.

La evaluación de los criterios CREMAA se realiza por parte de la Secretaría de Planeación y Evaluación.

Datos del Indicador

Fórmula:	$NPPBR = (NPBP / NPBO) * 100$ <p>NPBR= Número de Padrón de Beneficiarios Realizados. NPBP= Número de Padrón de Beneficiarios Programados. NPBO= Número de Padrón de Beneficiarios Otorgados.</p>				
Variable 1	Nombre:	Número de Padrón de Beneficiarios Realizados	Descripción de la variable:	Representa el resultado del padrón de beneficiarios realizados en el ejercicio fiscal	
	Unidad de medida:	Numero de Padrón de beneficiarios	Fuentes de Información:	Listado físico y medio digital de beneficiarios, Sistema de Audiencias.	
	Frecuencia:	Anual	Desagregación geográfica:	Municipal	
	Método de recopilación de datos:	Listado físico y medio digital de beneficiarios, Sistema de Audiencias.	Fecha de disponibilidad de la información:	Ultimas semanas del mes de Diciembre	
	Nombre:	Número de Padrón de Beneficiarios Programadas	Descripción de la variable:	Es el número de la fórmula de padrón de beneficiarios programados en el ejercicio fiscal	



Presidencia Municipal de Pachuca de Soto

Datos de Identificación del Programa presupuestario

Secretaría o Instituto a cargo:	DM 26	SISTEMA DIF MUNICIPAL
Unidad responsable:	1110	COORDINACIÓN DE ASISTENCIA SOCIAL
Programa:	1190	Apoyos Asistenciales
Prioridades:	BIENESTAR	

Ficha de Indicador Actividad 2025

Variables:	Variable 2	Unidad de medida:	Numero de Padrón de beneficiarios	Fuentes de Información:	Listado físico y medio digital de beneficiarios, Sistema de Audiencias.		
		Frecuencia:	Anual	Desagregación geográfica:	Municipal		
		Método de recopilación de datos:	Listado físico y medio digital de beneficiarios, Sistema de Audiencias.	Fecha de disponibilidad de la información:	Últimas semanas del mes de Diciembre		
	Variable 3	Nombre:	Número de Padrón de Beneficiarios Otorgados	Descripción de la variable:	Es el número de la fórmula de padrón de beneficiarios otorgados en el ejercicio fiscal		
		Unidad de medida:	Numero de Padrón de beneficiarios	Fuentes de Información:	Listado físico y medio digital de beneficiarios, Sistema de Audiencias.		
		Frecuencia:	Anual	Desagregación geográfica:	Municipal		
		Método de recopilación de datos:	Listado físico y medio digital de beneficiarios, Sistema de Audiencias.	Fecha de disponibilidad de la información:	Últimas semanas del mes de Diciembre		
	Medios de verificación:	"Registro escrito, base de datos digital, sistema informático propio. (Actualización diario)"					
Unidad de medida del resultado:	Número						
Frecuencia de medición:	Anual		Período de cumplimiento:		2025		
SemafORIZACIÓN:	Verde:	>66.66	Línea base:		Valor: 1500 Cobijas		
	Amarillo:	>66.66			Año: 2024		
	Rojo:	<33.33	Meta 2025:		Valor Relativo	100.0%	
					Valor Absoluto	1500	
Factibilidad	La meta es factible ya que se trata de la de la operatividad cotidiana y se conoce la forma como los ciudadanos acuden a solicitar apoyos						



Presidencia Municipal de Pachuca de Soto

Datos de Identificación del Programa presupuestario

Secretaría o Instituto a cargo:	DM 26	SISTEMA DIF MUNICIPAL
Unidad responsable:	1110	COORDINACIÓN DE ASISTENCIA SOCIAL
Programa:	1190	Apoyos Asistenciales
Prioridades:	BIENESTAR	

Ficha de Indicador Actividad 2025

Elaboró

L.E. Brenda Concepción Márquez Santos
Coordinadora de Asistencia Social

Revisó

L.D. Cristian Alan Ruiz Pérez
Coordinador Técnico

Autorizó

C.P. María Isabel Dávila Valdés
Directora Ejecutiva



Presidencia Municipal de Pachuca de Soto

Datos de Identificación del Programa presupuestario

Secretaría o Instituto a cargo:	DM 26	SISTEMA DIF MUNICIPAL
Unidad responsable:	1110	COORDINACIÓN DE ASISTENCIA SOCIAL
Programa:	1190	Apoyos Asistenciales
Prioridades:	BIENESTAR	

Ficha de Indicador Componente 2025

Definición del Programa:	Otorgar apoyos asistenciales, realizar gestiones extra Institucionales, cobijas y apoyos funcionales a las familias del Municipio de Pachuca de Soto, Hidalgo.	
Objetivo del Programa:	Contribuir al acceso de derechos sociales y bienestar en las familias del Municipio de Pachuca de Soto, Hidalgo, que se encuentran en situaciones de vulnerabilidad, mediante esquemas de asistencia social, Gestiones con otras instituciones y apoyos funcionales incrementando su calidad de vida y así se genere una sociedad más sana, igualitaria, y participativa.	
¿Este programa cuenta con similitud o se complementa con algún otro u otros programas presupuestarios de la Administración Pública Municipal?	<input type="checkbox"/>	N/A
Beneficiarios del Programa:	2632	Las familias del Municipio de Pachuca de Soto, Hidalgo, que se encuentran en situaciones de vulnerabilidad
Medios de verificación del padrón de beneficiarios:	<input checked="" type="checkbox"/>	Expediente físico, Medio digital de Expedientes, Medio digital de Indicadores, Sistema de Audiencias.
Alineación al PND, Eje:	2	Política Social
Alineación al PND, objetivo:	1	El Programa para el Bienestar de las Personas Adultas Mayores
Alineación al PED, Acuerdo:	2	Acuerdo para el Bienestar del Pueblo
Alineación al PED, Objetivo:	2.2	Desarrollo de la nueva política del bienestar con la participación de todos y todas
Alineación al PED, Estrategia:	2.2.1	Construir democráticamente la política de bienestar de las y los Hidalguenses
Alineación al PED, Línea de acción:	2.2.1.1	Generar políticas integrales e intersectoriales con un enfoque transformador en pro de la población que garanticen el bienestar y aseguren la calidad de vida de las y los hidalguenses como detonador en la reducción de la brecha de desigualdad social.
Alineación al PMD, Eje:	3	Pachuca con bienestar social, humana, igualitaria y con valores
Alineación al PMD, Objetivo Estratégico:	3.1	Desarrollo social e integral
Alineación al PMD, Objetivo General:	3.1.A	Impulsar el desarrollo integral de las familias mediante esquemas asistenciales que les permitan desarrollar sus propias habilidades para construir una sociedad más igualitaria, que brinde estabilidad y paz social.
Alineación al PMD, Acción Estratégica:	3.1.A.7	Difundir de forma efectiva los programas del Sistema DIF Pachuca con el fin de incrementar su cobertura en beneficio de las familias.

Datos de Identificación del Indicador

Nombre del Componente:	Gestiones Extra Institucionales		
Nombre del Indicador:	Porcentaje de Gestiones Extra Institucionales		
Identificación del Indicador:	DM26C3		
Definición del Indicador:	Porcentaje de las familias del Municipio de Pachuca de Soto en situación de vulnerabilidad beneficiada con Gestiones extra Institucionales		
Tipo de Indicador:	Estratégico		Gestión X
Dimensión a Medir:	Eficacia	X	Eficiencia
	Calidad		Economía
Sentido del Indicador:	Ascendente	X	Descendente



Presidencia Municipal de Pachuca de Soto

Datos de Identificación del Programa presupuestario

Secretaría o Instituto a cargo:	DM 26	SISTEMA DIF MUNICIPAL
Unidad responsable:	1110	COORDINACIÓN DE ASISTENCIA SOCIAL
Programa:	1190	Apoyos Asistenciales
Prioridades:	BIENESTAR	

Ficha de Indicador Componente 2025

Responsable del Indicador	Coordinación de Asistencia Social
---------------------------	-----------------------------------

Criterios CREMAA

Características	Si	Justificación
Claridad	<input checked="" type="checkbox"/>	Es claro, porque la forma como está redactado el indicador es entendible.
Relevancia	<input checked="" type="checkbox"/>	Es relevante porque lo que mide se relaciona y cumple con los objetivos del resumen narrativo.
Economía	<input checked="" type="checkbox"/>	Es económico, toda vez que para obtener la medición no se requiere un costo adicional, ya que la información para construir este indicador se encuentra en los registros administrativos de la unidad responsable.
Monitorable	<input checked="" type="checkbox"/>	Es monitoreable, porque la información para desarrollar este indicador se puede obtener de los registros administrativos de la unidad responsable.
Adecuado	<input checked="" type="checkbox"/>	Es adecuado ya que el indicador es óptimo para su nivel y está vinculado directamente al resumen narrativo.
Aportación Marginal	<input checked="" type="checkbox"/>	El indicador fue el que se identificó con mayor aportación marginal. El indicador debe proveer información adicional en comparación con los otros indicadores propuestos.

La evaluación de los criterios CREMAA se realiza por parte de la Secretaría de Planeación y Evaluación.

Datos del Indicador

Fórmula:	$PGEIR = (PGEIP / PGEIO) * 100$ <p>PGEIR= Porcentaje de Gestiones Extra Institucionales Realizados. PGEIP= Porcentaje Gestiones Extra Institucionales Programados. PGEIO= Porcentaje Gestiones Extra Institucionales Otorgados.</p>			
Variable 1	Nombre:	Porcentaje de Gestiones Extra Institucionales Realizados	Descripción de la variable:	Representa el resultado de las gestiones extra institucionales realizadas en el ejercicio fiscal
	Unidad de medida:	Porcentaje de Gestiones	Fuentes de Información:	Expediente físico, Medio digital de Expedientes, Medio digital de Indicadores, Sistema de Audiencias.
	Frecuencia:	Mensual	Desagregación geográfica:	Municipal
	Método de recopilación de datos:	Expediente físico, Medio digital de Expedientes, Medio digital de Indicadores, Sistema de Audiencias.	Fecha de disponibilidad de la información:	Finales del mes de Diciembre



Presidencia Municipal de Pachuca de Soto

Datos de Identificación del Programa presupuestario

Secretaría o Instituto a cargo:	DM 26	SISTEMA DIF MUNICIPAL
Unidad responsable:	1110	COORDINACIÓN DE ASISTENCIA SOCIAL
Programa:	1190	Apoyos Asistenciales
Prioridades:	BIENESTAR	

Ficha de Indicador Componente 2025

Variables:	Variable 2	Nombre:	Porcentaje de Gestiones Extra Institucionales Programados	Descripción de la variable:	Representa el número en la fórmula de gestiones extra institucionales programadas en el ejercicio fiscal		
		Unidad de medida:	Porcentaje de Gestiones	Fuentes de Información:	Expediente físico, Medio digital de Expedientes, Medio digital de Indicadores, Sistema de Audiencias.		
		Frecuencia:	Mensual	Desagregación geográfica:	Municipal		
		Método de recopilación de datos:	Expediente físico, Medio digital de Expedientes, Medio digital de Indicadores, Sistema de Audiencias.	Fecha de disponibilidad de la información:	Finales del mes de Diciembre		
	Variable 3	Nombre:	Porcentaje de Gestiones Extra Institucionales Otorgados	Descripción de la variable:	Representa el número en la fórmula de gestiones extra institucionales otorgadas en el ejercicio fiscal		
		Unidad de medida:	Porcentaje de Gestiones	Fuentes de Información:	Expediente físico, Medio digital de Expedientes, Medio digital de Indicadores, Sistema de Audiencias.		
		Frecuencia:	Mensual	Desagregación geográfica:	Municipal		
		Método de recopilación de datos:	Expediente físico, Medio digital de Expedientes, Medio digital de Indicadores, Sistema de Audiencias.	Fecha de disponibilidad de la información:	Finales del mes de Diciembre		



Presidencia Municipal de Pachuca de Soto

Datos de Identificación del Programa presupuestario

Secretaría o Instituto a cargo:	DM 26	SISTEMA DIF MUNICIPAL
Unidad responsable:	1110	COORDINACIÓN DE ASISTENCIA SOCIAL
Programa:	1190	Apoyos Asistenciales
Prioridades:	BIENESTAR	

Ficha de Indicador Componente 2025

Medios de verificación:	"Registro escrito, base de datos digital, sistema informático propio. (Actualización diario)"		
Unidad de medida del resultado:	Porcentaje		
Frecuencia de medición:	Mensual	Período de cumplimiento: Anual	
Semaforización:	Verde:	>66.66	Línea base:
	Amarillo:	>66.66	
	Rojo:	<33.33	
	Meta 2025:		Valor Relativo
		Valor Absoluto	32
		Factibilidad	La meta es factible ya que se trata de la de la operatividad cotidiana y se conoce la forma como los ciudadanos acuden a solicitar apoyos

Elaboró

L.E. Brenda Concepción Márquez Santos
Coordinadora de Asistencia Social

Revisó

L.D. Cristian Alan Ruiz Pérez
Coordinador Técnico

Autorizó

C.P. María Isabel Dávila Valdés
Directora Ejecutiva



Presidencia Municipal de Pachuca de Soto

Datos de Identificación del Programa presupuestario

Secretaría o Instituto a cargo:	DM 26	SISTEMA DIF MUNICIPAL
Unidad responsable:	1110	COORDINACIÓN DE ASISTENCIA SOCIAL
Programa:	1190	Apoyos Asistenciales
Prioridades:	BIENESTAR	

Ficha de Indicador Actividad 2025

Definición del Programa:	Otorgar apoyos asistenciales, realizar gestiones extra Institucionales, cobijas y apoyos funcionales a las familias del Municipio de Pachuca de Soto, Hidalgo.	
Objetivo del Programa:	Contribuir al acceso de derechos sociales y bienestar en las familias del Municipio de Pachuca de Soto, Hidalgo, que se encuentran en situaciones de vulnerabilidad, mediante esquemas de asistencia social, Gestiones con otras instituciones y apoyos funcionales incrementando su calidad de vida y así se genere una sociedad más sana, igualitaria, y participativa.	
¿Este programa cuenta con similitud o se complementa con algún otro u otros programas presupuestarios de la Administración Pública Municipal?	<input type="checkbox"/>	N/A
Beneficiarios del Programa:	2632	Las familias del Municipio de Pachuca de Soto, Hidalgo, que se encuentran en situaciones de vulnerabilidad
Medios de verificación del padrón de beneficiarios:	<input checked="" type="checkbox"/>	Expediente físico, Medio digital de Expedientes, Medio digital de Indicadores, Sistema de Audiencias.
Alineación al PND, Eje:	2	Política Social
Alineación al PND, objetivo:	1	El Programa para el Bienestar de las Personas Adultas Mayoreses
Alineación al PED, Acuerdo:	2	Acuerdo para el Bienestar del Pueblo
Alineación al PED, Objetivo:	2.2	Desarrollo de la nueva política del bienestar con la participación de todos y todas
Alineación al PED, Estrategia:	2.2.1	Construir democráticamente la política de bienestar de las y los Hidalguineses
Alineación al PED, Línea de acción:	2.2.1.1	Generar políticas integrales e intersectoriales con un enfoque transformador en pro de la población que garanticen el bienestar y aseguren la calidad de vida de las y los hidalguenses como detonador en la reducción de la brecha de desigualdad social.
Alineación al PMD, Eje:	3	Pachuca con bienestar social, humana, igualitaria y con valores
Alineación al PMD, Objetivo Estratégico:	3.1	Desarrollo social e integral
Alineación al PMD, Objetivo General:	3.1.A	Impulsar el desarrollo integral de las familias mediante esquemas asistenciales que les permitan desarrollar sus propias habilidades para construir una sociedad más igualitaria, que brinde estabilidad y paz social.
Alineación al PMD, Acción Estratégica:	3.1.A.7	Difundir de forma efectiva los programas del Sistema DIF Pachuca con el fin de incrementar su cobertura en beneficio de las familias.

Datos de Identificación del Indicador

Nombre de la Actividad:	Realización de Padrón y expedientes de beneficiarios		
Nombre del Indicador:	Número de Padrones y expedientes de beneficiarios		
Identificación del Indicador:	DM26A3		
Definición del Indicador:	Número de las familias del Municipio de Pachuca de Soto en situación de vulnerabilidad beneficiadas		
Tipo de Indicador:	Estratégico		Gestión X
Dimensión a Medir:	Eficacia	X	Eficiencia
	Calidad		Economía
Sentido del Indicador:	Ascendente	X	Descendente



Presidencia Municipal de Pachuca de Soto

Datos de Identificación del Programa presupuestario

Secretaría o Instituto a cargo:	DM 26	SISTEMA DIF MUNICIPAL
Unidad responsable:	1110	COORDINACIÓN DE ASISTENCIA SOCIAL
Programa:	1190	Apoyos Asistenciales
Prioridades:	BIENESTAR	

Ficha de Indicador Actividad 2025

Responsable del Indicador	Coordinación de Asistencia Social
---------------------------	-----------------------------------

Criterios CREMAA

Características	Si	Justificación
Claridad	<input checked="" type="checkbox"/>	Es claro, porque la forma como está redactado el indicador es entendible.
Relevancia	<input checked="" type="checkbox"/>	Es relevante porque lo que mide se relaciona y cumple con los objetivos del resumen narrativo.
Economía	<input checked="" type="checkbox"/>	Es económico, toda vez que para obtener la medición no se requiere un costo adicional, ya que la información para construir este indicador se encuentra en los registros administrativos de la unidad responsable.
Monitoreable	<input checked="" type="checkbox"/>	Es monitoreable, porque la información para desarrollar este indicador se puede obtener de los registros administrativos de la unidad responsable.
Adecuado	<input checked="" type="checkbox"/>	Es adecuado ya que el indicador es óptimo para su nivel y está vinculado directamente al resumen narrativo.
Aportación Marginal	<input checked="" type="checkbox"/>	El indicador fue el que se identificó con mayor aportación marginal. El indicador debe proveer información adicional en comparación con los otros indicadores propuestos.

La evaluación de los criterios CREMAA se realiza por parte de la Secretaría de Planeación y Evaluación.

Datos del Indicador

Fórmula:	$NPPEBR = (NPEBP / NPEBO) * 100$ <p>NPEBR= Número de Padrón y Expedientes de Beneficiarios Realizados. NPEBP= Número de Padrón y Expedientes de Beneficiarios Programados. NPEBO= Número de Padrón y Expedientes de Beneficiarios Otorgados.</p>				
Variable 1	Nombre:	Número de Padrón y Expedientes de Beneficiarios Realizados	Descripción de la variable:	Representa el resultado final de padrón y expediente de beneficiarios realizados en el ejercicio fiscal	
	Unidad de medida:	Número de padrón y Expedientes	Fuentes de Información:	Expediente físico, Medio digital de Expedientes, Medio digital de Indicadores, Sistema de Audiencias.	
	Frecuencia:	Semestral	Desagregación geográfica:	Municipal	
	Método de recopilación de datos:	Expediente físico, Medio digital de Expedientes, Medio digital de Indicadores, Sistema de Audiencias.	Fecha de disponibilidad de la información:	Finales del mes de Diciembre	



Presidencia Municipal de Pachuca de Soto

Datos de Identificación del Programa presupuestario

Secretaría o Instituto a cargo:	DM 26	SISTEMA DIF MUNICIPAL
Unidad responsable:	1110	COORDINACIÓN DE ASISTENCIA SOCIAL
Programa:	1190	Apoyos Asistenciales
Prioridades:	BIENESTAR	

Ficha de Indicador Actividad 2025

Variables:	Variable 2	Nombre:	Número de Padrón y Expedientes de Beneficiarios Programados	Descripción de la variable:	Representa en la fórmula el número de padrón y expedientes de beneficiarios programados en el ejercicio fiscal	
		Unidad de medida:	Número de padrón y Expedientes	Fuentes de Información:	Expediente físico, Medio digital de Expedientes, Medio digital de Indicadores, Sistema de Audiencias.	
		Frecuencia:	Mensual	Desagregación geográfica:	Municipal	
		Método de recopilación de datos:	Expediente físico, Medio digital de Expedientes, Medio digital de Indicadores, Sistema de Audiencias.	Fecha de disponibilidad de la información:	Finales del mes de Diciembre	
	Variable 3	Nombre:	Número de Padrón y Expedientes de Beneficiarios Otorgados	Descripción de la variable:	Representa en la fórmula el número de padrón y expedientes de beneficiarios otorgados en el ejercicio fiscal	
		Unidad de medida:	Número de padrón y Expedientes	Fuentes de Información:	Expediente físico, Medio digital de Expedientes, Medio digital de Indicadores, Sistema de Audiencias.	
		Frecuencia:	Mensual	Desagregación geográfica:	Municipal	
		Método de recopilación de datos:	Expediente físico, Medio digital de Expedientes, Medio digital de Indicadores, Sistema de Audiencias.	Fecha de disponibilidad de la información:	Finales del mes de Diciembre	
Medios de verificación:	"Registro escrito, base de datos digital, sistema informático propio. (Actualización diario)"					
Unidad de medida del resultado:	Número					
Frecuencia de medición:	Mensual		Período de cumplimiento:		2025	
	Verde:	>66.66	Línea base:			Valor: 32 Gestiones Extra Institucionales Año: 2024



Presidencia Municipal de Pachuca de Soto

Datos de Identificación del Programa presupuestario

Secretaría o Instituto a cargo:	DM 26	SISTEMA DIF MUNICIPAL
Unidad responsable:	1110	COORDINACIÓN DE ASISTENCIA SOCIAL
Programa:	1190	Apoyos Asistenciales
Prioridades:	BIENESTAR	

Ficha de Indicador Actividad 2025

Semaforización:	Amarillo:	>66.66	Meta 2025:	Periodo: Enero - Diciembre de 2025	
	Rojo:	<33.33		Valor Relativo	100.0%
				Valor Absoluto	32
				Factibilidad	La meta es factible ya que se trata de la de la operatividad cotidiana y se conoce la forma como los ciudadanos acuden a solicitar apoyos

Elaboró

L.E. Brenda Concepción Márquez Santos
Coordinadora de Asistencia Social

Revisó

L.D. Cristian Alan Ruiz Pérez
Coordinador Técnico

Autorizó

C.P. María Isabel Dávila Valdés
Directora Ejecutiva



Presidencia Municipal de Pachuca de Soto

Datos de Identificación del Programa presupuestario

Secretaría o Instituto a cargo:	DM 26	SISTEMA DIF MUNICIPAL
Unidad responsable:	1110	COORDINACIÓN DE ASISTENCIA SOCIAL
Programa:	1190	Apoyos Asistenciales
Prioridades:	BIENESTAR	

Ficha de Indicador Componente 2025

Definición del Programa:	Otorgar apoyos asistenciales, realizar gestiones extra Institucionales, cobijas y apoyos funcionales a las familias del Municipio de Pachuca de Soto, Hidalgo.	
Objetivo del Programa:	Contribuir al acceso de derechos sociales y bienestar en las familias del Municipio de Pachuca de Soto, Hidalgo, que se encuentran en situaciones de vulnerabilidad, mediante esquemas de asistencia social, Gestiones con otras instituciones y apoyos funcionales incrementando su calidad de vida y así se genere una sociedad más sana, igualitaria, y participativa.	
¿Este programa cuenta con similitud o se complementa con algún otro u otros programas presupuestarios de la Administración Pública Municipal?	<input type="checkbox"/>	N/A
Beneficiarios del Programa:	2632	Las familias del Municipio de Pachuca de Soto, Hidalgo, que se encuentran en situaciones de vulnerabilidad
Medios de verificación del padrón de beneficiarios:	<input checked="" type="checkbox"/>	Expediente físico, Medio digital de Expedientes, Medio digital de Indicadores, Sistema de Audiencias.
Alineación al PND, Eje:	2	Política Social
Alineación al PND, objetivo:	1	El Programa para el Bienestar de las Personas Adultas Mayores
Alineación al PED, Acuerdo:	2	Acuerdo para el Bienestar del Pueblo
Alineación al PED, Objetivo:	2.2	Desarrollo de la nueva política del bienestar con la participación de todos y todas
Alineación al PED, Estrategia:	2.2.1	Construir democráticamente la política de bienestar de las y los Hidalguenses
Alineación al PED, Línea de acción:	2.2.1.1	Generar políticas integrales e intersectoriales con un enfoque transformador en pro de la población que garanticen el bienestar y aseguren la calidad de vida de las y los hidalguenses como detonador en la reducción de la brecha de desigualdad social.
Alineación al PMD, Eje:	3	Pachuca con bienestar social, humana, igualitaria y con valores
Alineación al PMD, Objetivo Estratégico:	3.1	Desarrollo social e integral
Alineación al PMD, Objetivo General:	3.1.A	Impulsar el desarrollo integral de las familias mediante esquemas asistenciales que les permitan desarrollar sus propias habilidades para construir una sociedad más igualitaria, que brinde estabilidad y paz social.
Alineación al PMD, Acción Estratégica:	3.1.A.7	Difundir de forma efectiva los programas del Sistema DIF Pachuca con el fin de incrementar su cobertura en beneficio de las familias.

Datos de Identificación del Indicador

Nombre del Componente:	Apoyos Funcionales otorgados		
Nombre del Indicador:	Porcentaje de Apoyos Funcionales		
Identificación del Indicador:	DM26C4		
Definición del Indicador:	Porcentaje de las familias del Municipio de Pachuca de Soto en situación de vulnerabilidad beneficiada con apoyos funcionales		
Tipo de Indicador:	Estratégico		Gestión X
Dimensión a Medir:	Eficacia	X	Eficiencia
	Calidad		Economía
Sentido del Indicador:	Ascendente	X	Descendente



Presidencia Municipal de Pachuca de Soto

Datos de Identificación del Programa presupuestario

Secretaría o Instituto a cargo:	DM 26	SISTEMA DIF MUNICIPAL
Unidad responsable:	1110	COORDINACIÓN DE ASISTENCIA SOCIAL
Programa:	1190	Apoyos Asistenciales
Prioridades:	BIENESTAR	

Ficha de Indicador Componente 2025

Responsable del Indicador	Coordinación de Asistencia Social
---------------------------	-----------------------------------

Criterios CREMAA

Características	Si	Justificación
Claridad	<input checked="" type="checkbox"/>	Es claro, porque la forma como está redactado el Indicador es entendible.
Relevancia	<input checked="" type="checkbox"/>	Es relevante porque lo que mide se relaciona y cumple con los objetivos del resumen narrativo.
Economía	<input checked="" type="checkbox"/>	Es económico, toda vez que para obtener la medición no se requiere un costo adicional, ya que la información para construir este indicador se encuentra en los registros administrativos de la unidad responsable.
Monitorable	<input checked="" type="checkbox"/>	Es monitoreable, porque la información para desarrollar este indicador se puede obtener de los registros administrativos de la unidad responsable.
Adecuado	<input checked="" type="checkbox"/>	Es adecuado ya que el indicador es óptimo para su nivel y está vinculado directamente al resumen narrativo.
Aportación Marginal	<input checked="" type="checkbox"/>	El indicador fue el que se identificó con mayor aportación marginal. El indicador debe proveer información adicional en comparación con los otros indicadores propuestos.

La evaluación de los criterios CREMAA se realiza por parte de la Secretaría de Planeación y Evaluación.

Datos del Indicador

Fórmula:	$PAFR = (PAFP / PAFO) * 100$ <p>PAFR= Porcentaje de Apoyos Funcionales Realizados. PAFP= Porcentaje de Apoyos Funcionales Programados. PAFO= Porcentaje de Apoyos Funcionales Otorgados.</p>				
Variable 1	Nombre:	Porcentaje de Apoyos Funcionales Realizados	Descripción de la variable:	Representa el resultado final de padrón y expediente de beneficiarios realizados en el ejercicio fiscal	
	Unidad de medida:	Porcentaje de Apoyos Funcionales	Fuentes de Información:	Expediente físico, Medio digital de Expedientes, Medio digital de Indicadores, Sistema de Audiencias.	
	Frecuencia:	Mensual	Desagregación geográfica:	Municipal	
	Método de recopilación de datos:	Expediente físico, Medio digital de Expedientes, Medio digital de Indicadores, Sistema de Audiencias.	Fecha de disponibilidad de la información:	Finales del mes de Diciembre	

Datos de Identificación del Programa presupuestario

Secretaría o Instituto a cargo:	DM 26	SISTEMA DIF MUNICIPAL
Unidad responsable:	1110	COORDINACIÓN DE ASISTENCIA SOCIAL
Programa:	1190	Apoyos Asistenciales
Prioridades:	BIENESTAR	

Ficha de Indicador Componente 2025

Variables:	Variable 2	Nombre:	Porcentaje de Apoyos Funcionales Programados	Descripción de la variable:	Es el número de la fórmula que representa el índice de apoyos funcionales programados en el ejercicio fiscal	
		Unidad de medida:	Porcentaje de Apoyos Funcionales	Fuentes de Información:	Expediente físico, Medio digital de Expedientes, Medio digital de Indicadores, Sistema de Audiencias.	
		Frecuencia:	Mensual	Desagregación geográfica:	Municipal	
		Método de recopilación de datos:	Expediente físico, Medio digital de Expedientes, Medio digital de Indicadores, Sistema de Audiencias.	Fecha de disponibilidad de la información:	Finales del mes de Diciembre	
	Variable 3	Nombre:	Porcentaje de Apoyos Funcionales Otorgados	Descripción de la variable:	Es el número de la fórmula que representa el índice de apoyos funcionales otorgados en el ejercicio fiscal	
		Unidad de medida:	Porcentaje de Apoyos Funcionales	Fuentes de Información:	Expediente físico, Medio digital de Expedientes, Medio digital de Indicadores, Sistema de Audiencias.	
		Frecuencia:	Mensual	Desagregación geográfica:	Municipal	
		Método de recopilación de datos:	Expediente físico, Medio digital de Expedientes, Medio digital de Indicadores, Sistema de Audiencias.	Fecha de disponibilidad de la información:	Finales del mes de Diciembre	
Medios de verificación:	"Registro escrito, base de datos digital, sistema informático propio. (Actualización diario)"					
Unidad de medida del resultado:	Porcentaje					
Frecuencia de medición:	Mensual	Período de cumplimiento:			Anual	



Presidencia Municipal de Pachuca de Soto

Datos de Identificación del Programa presupuestario

Secretaría o Instituto a cargo:	DM 26	SISTEMA DIF MUNICIPAL
Unidad responsable:	1110	COORDINACIÓN DE ASISTENCIA SOCIAL
Programa:	1190	Apoyos Asistenciales
Prioridades:	BIENESTAR	

Ficha de Indicador Componente 2025

SemafORIZACIÓN:	Verde:	>66.66	Línea base:	Valor: 120 apoyos Funcionales
	Amarillo:	>66.66		Año: 2024
	Rojo:	<33.33		Periodo: Enero - Diciembre de 2025
			Meta 2025:	Valor Relativo
			Valor Absoluto	120
			Factibilidad	La meta es factible ya que se trata de la de la operatividad cotidiana y se conoce la forma como los ciudadanos acuden a solicitar apoyos

Elaboró

L.E. Brenda Concepción Márquez Santos
Coordinadora de Asistencia Social

Revisó

L.D. Cristian Alan Ruiz Pérez
Coordinador Técnico

Autorizó

C.P. María Isabel Dávila Valdés
Directora Ejecutiva



Presidencia Municipal de Pachuca de Soto

Datos de Identificación del Programa presupuestario

Secretaría o Instituto a cargo:	DM 26	SISTEMA DIF MUNICIPAL
Unidad responsable:	1110	COORDINACIÓN DE ASISTENCIA SOCIAL
Programa:	1190	Apoyos Asistenciales
Prioridades:	BIENESTAR	

Ficha de Indicador Actividad 2025

Definición del Programa:	Otorgar apoyos asistenciales, realizar gestiones extra Institucionales, cobijas y apoyos funcionales a las familias del Municipio de Pachuca de Soto, Hidalgo.	
Objetivo del Programa:	Contribuir al acceso de derechos sociales y bienestar en las familias del Municipio de Pachuca de Soto, Hidalgo, que se encuentran en situaciones de vulnerabilidad, mediante esquemas de asistencia social, Gestiones con otras instituciones y apoyos funcionales incrementando su calidad de vida y así se genere una sociedad más sana, igualitaria, y participativa.	
¿Este programa cuenta con similitud o se complementa con algún otro u otros programas presupuestarios de la Administración Pública Municipal?	<input type="checkbox"/>	N/A
Beneficiarios del Programa:	2632	Las familias del Municipio de Pachuca de Soto, Hidalgo, que se encuentran en situaciones de vulnerabilidad
Medios de verificación del padrón de beneficiarios:	<input checked="" type="checkbox"/>	Expediente físico, Medio digital de Expedientes, Medio digital de Indicadores, Sistema de Audiencias.
Alineación al PND, Eje:	2	Política Social
Alineación al PND, objetivo:	1	El Programa para el Bienestar de las Personas Adultas Mayores
Alineación al PED, Acuerdo:	2	Acuerdo para el Bienestar del Pueblo
Alineación al PED, Objetivo:	2.2	Desarrollo de la nueva política del bienestar con la participación de todos y todas
Alineación al PED, Estrategia:	2.2.1	Construir democráticamente la política de bienestar de las y los Hidalguenses
Alineación al PED, Línea de acción:	2.2.1.1	Generar políticas integrales e intersectoriales con un enfoque transformador en pro de la población que garanticen el bienestar y aseguren la calidad de vida de las y los hidalguenses como detonador en la reducción de la brecha de desigualdad social.
Alineación al PMD, Eje:	3	Pachuca con bienestar social, humana, igualitaria y con valores
Alineación al PMD, Objetivo Estratégico:	3.1	Desarrollo social e integral
Alineación al PMD, Objetivo General:	3.1.A	Impulsar el desarrollo integral de las familias mediante esquemas asistenciales que les permitan desarrollar sus propias habilidades para construir una sociedad más igualitaria, que brinde estabilidad y paz social.
Alineación al PMD, Acción Estratégica:	3.1.A.7	Difundir de forma efectiva los programas del Sistema DIF Pachuca con el fin de incrementar su cobertura en beneficio de las familias.

Datos de Identificación del Indicador

Nombre de la Actividad:	Realización de Padrón y expedientes de beneficiarios		
Nombre del Indicador:	Número de Padrones y expedientes de beneficiarios		
Identificación del Indicador:	DM26A4		
Definición del Indicador:	Número de las familias del Municipio de Pachuca de Soto en situación de vulnerabilidad beneficiadas		
Tipo de Indicador:	Estratégico		Gestión X
Dimensión a Medir:	Eficacia	X	Eficiencia
	Calidad		Economía
Sentido del Indicador:	Ascendente	X	Descendente



Presidencia Municipal de Pachuca de Soto

Datos de Identificación del Programa presupuestario

Secretaría o Instituto a cargo:	DM 26	SISTEMA DIF MUNICIPAL
Unidad responsable:	1110	COORDINACIÓN DE ASISTENCIA SOCIAL
Programa:	1190	Apoyos Asistenciales
Prioridades:	BIENESTAR	

Ficha de Indicador Actividad 2025

Responsable del Indicador	Coordinación de Asistencia Social
---------------------------	-----------------------------------

Criterios CREMAA

Características	SI	Justificación
Claridad	<input checked="" type="checkbox"/>	Es claro, porque la forma como está redactado el indicador es entendible.
Relevancia	<input checked="" type="checkbox"/>	Es relevante porque lo que mide se relaciona y cumple con los objetivos del resumen narrativo.
Economía	<input checked="" type="checkbox"/>	Es económico, toda vez que para obtener la medición no se requiere un costo adicional, ya que la información para construir este indicador se encuentra en los registros administrativos de la unidad responsable.
Monitorable	<input checked="" type="checkbox"/>	Es monitoreable, porque la información para desarrollar este indicador se puede obtener de los registros administrativos de la unidad responsable.
Adecuado	<input checked="" type="checkbox"/>	Es adecuado ya que el indicador es óptimo para su nivel y está vinculado directamente al resumen narrativo.
Aportación Marginal	<input checked="" type="checkbox"/>	El indicador fue el que se identificó con mayor aportación marginal. El indicador debe proveer información adicional en comparación con los otros indicadores propuestos.

La evaluación de los criterios CREMAA se realiza por parte de la Secretaría de Planeación y Evaluación.

Datos del Indicador

Fórmula:	$NPPEBR = (NPEBP / NPEBO) * 100$ <p>NPEBR= Número de Padrón y Expedientes de Beneficiarios Realizados. NPEBP= Número de Padrón y Expedientes de Beneficiarios Programados. NPEBO= Número de Padrón y Expedientes de Beneficiarios Otorgados.</p>			
Variable 1	Nombre:	Número de Padrón y Expedientes de Beneficiarios Realizados	Descripción de la variable:	Representa el resultado final de padrón y expediente de beneficiarios realizados en el ejercicio fiscal
	Unidad de medida:	Número de Apoyos Funcionales	Fuentes de Información:	Expediente físico, Medio digital de Expedientes, Medio digital de Indicadores, Sistema de Audiencias.
	Frecuencia:	Mensual	Desagregación geográfica:	Municipal
	Método de recopilación de datos:	Expediente físico, Medio digital de Expedientes, Medio digital de Indicadores, Sistema de Audiencias.	Fecha de disponibilidad de la información:	Finales del mes de Diciembre



Presidencia Municipal de Pachuca de Soto

Datos de Identificación del Programa presupuestario

Secretaría o Instituto a cargo:	DM 26	SISTEMA DIF MUNICIPAL
Unidad responsable:	1110	COORDINACIÓN DE ASISTENCIA SOCIAL
Programa:	1190	Apoyos Asistenciales
Prioridades:	BIENESTAR	

Ficha de Indicador Actividad 2025

Variables:	Variable 2	Nombre:	Número de Padrón y Expedientes de Beneficiarios Programados	Descripción de la variable:	Representa en la fórmula el número de padrón y expedientes de beneficiarios programados en el ejercicio fiscal	
		Unidad de medida:	Número de Apoyos Funcionales	Fuentes de Información:	Expediente físico, Medio digital de Expedientes, Medio digital de Indicadores, Sistema de Audiencias.	
		Frecuencia:	Mensual	Desagregación geográfica:	Municipal	
		Método de recopilación de datos:	Expediente físico, Medio digital de Expedientes, Medio digital de Indicadores, Sistema de Audiencias.	Fecha de disponibilidad de la información:	Finales del mes de Diciembre	
	Variable 3	Nombre:	Número de Padrón y Expedientes de Beneficiarios Otorgados	Descripción de la variable:	Representa en la fórmula el número de padrón y expedientes de beneficiarios otorgadas en el ejercicio fiscal	
		Unidad de medida:	Número de Apoyos Funcionales	Fuentes de Información:	Expediente físico, Medio digital de Expedientes, Medio digital de Indicadores, Sistema de Audiencias.	
		Frecuencia:	Mensual	Desagregación geográfica:	Municipal	
		Método de recopilación de datos:	Expediente físico, Medio digital de Expedientes, Medio digital de Indicadores, Sistema de Audiencias.	Fecha de disponibilidad de la información:	Finales del mes de Diciembre	
Medios de verificación:	"Registro escrito, base de datos digital, sistema informático propio. (Actualización diario)"					
Unidad de medida del resultado:	Número					
Frecuencia de medición:	Mensual		Período de cumplimiento:		2025	
	Verde:	>66.66	Línea base:		Valor: 120 apoyos funcionales Año: 2024	



Presidencia Municipal de Pachuca de Soto

Datos de Identificación del Programa presupuestario

Secretaría o Instituto a cargo:	DM 26	SISTEMA DIF MUNICIPAL
Unidad responsable:	1110	COORDINACIÓN DE ASISTENCIA SOCIAL
Programa:	1190	Apoyos Asistenciales
Prioridades:	BIENESTAR	

Ficha de Indicador Actividad 2025

Semaforización:	Amarillo:	>66.66	Meta 2025:	Valor Relativo	100.0%	Periodo: Enero - Diciembre de 2025
	Rojo:	<33.33		Valor Absoluto	2632	
			Factibilidad	La meta es factible ya que se trata de la de la operatividad cotidiana y se conoce la forma como los ciudadanos acuden a solicitar apoyos		

Elaboró

L.E. Brenda Concepción Márquez Santos
Coordinadora de Asistencia Social

Revisó

L.D. Cristian Alan Ruiz Pérez
Coordinador Técnico

Autorizó

C.P. María Isabel Dávila Valdés
Directora Ejecutiva



Presidencia Municipal de Pachuca de Soto

Datos de Identificación del Programa presupuestario

Secretaría o Instituto a cargo:	1100	MUNICIPIO MUNICIPAL
Unidad responsable:	1100	COORDINACIÓN DE ASISTENCIA SOCIAL
Programa:	DM 20	Apoyo Alimentario
Proyectos:	SINESTAR	
Definición del Programa:	Ofrecer apoyo alimentario, cubrir gastos de agua, electricidad, gas y otros servicios a las familias del Municipio de Pachuca de Soto, Hidalgo.	
Objetivo del Programa:	Fomentar el bienestar, salud y desarrollo de la población del Municipio de Pachuca de Soto en situación de vulnerabilidad, otorgando apoyo alimentario, transporte, de higiene, educación, cultura y apoyo familiar.	
Beneficiarios del Programa:	Del total de la población del Municipio de Pachuca de Soto, se selecciona a los beneficiarios del programa programado a través de un proceso de selección de vulnerabilidad social, todo el proceso se lo realizará con asistencia técnica, de orientación y técnica por las familias con el Municipio, Salud, Educación y Justicia del Estado de Hidalgo.	

Fórmula de Calendarización por Programa 2015

Presupuesto asignado al programa: \$8.00

Calendarización de las Metas Anuales, Avance Programado

Nivel	Objetivos	Medida del Indicador	Unidad de medida	Ejercicio												Meta				
				Enero	Febrero	Marzo	Abril	Mayo	Junio	Julio	Agosto	Septiembre	Octubre	Noviembre	Diciembre	Porcentaje	Valor Ponderado	Valor Absoluto		
Fin	Contribuir al acceso de través un acceso y bienestar en las familias del Municipio de Pachuca de Soto, Hidalgo, así se encuentran en situaciones de vulnerabilidad, mediante el otorgamiento de alimentos básicos, mediante con apoyo alimentario a apoyo familiar, otorgando apoyo a las familias de la vida y así se genera una economía más sana, saludable y sostenible.	Índice de familias del del municipio de Pachuca de Soto en situación de vulnerabilidad social	Índice	0%	0%	0%	0%	0%	0%	0%	0%	0%	0%	0%	0%	0%	0%	100.0%	100%	4
Proyecto	Contribuir en el otorgamiento de la prestación del Municipio de Pachuca de Soto, Hidalgo, que se encuentran en una situación de vulnerabilidad social, salud y bienestar otorgando apoyo alimentario, transporte, de higiene, educación, cultura y apoyo familiar, para mejorar su calidad de vida, otorgando apoyo a las familias de la vida y así se genera una economía más sana, saludable y sostenible.	Tasa de familias del del municipio de Pachuca de Soto en situación de vulnerabilidad social	Tasa	0%	0%	0%	0%	0%	0%	0%	0%	0%	0%	0%	0%	0%	0%	100%	100%	4
C.1	Apoyo alimentario otorgado	servicio de apoyo alimentario otorgado	Porcentaje	0.00%	0.10%	0.10%	10.00%	10.00%	10.00%	10.00%	0.10%	0.10%	0.10%	0.10%	0.10%	0.10%	0.10%	100%	100%	1.00
A.1.1	Ejecución de costo de entrega de comida	costo de entrega de vulnerabilidad social	Número	0	0	0	100	100	100	100	50	50	50	50	50	50	50	100.0%	100%	100.00%
C.2	Cobros de servicios	Porcentaje de cobros de servicios	Porcentaje	0.00%	0.00%	0.00%	0.00%	0.00%	0.00%	0.00%	0.00%	0.00%	0.00%	0.00%	0.00%	0.00%	0.00%	100.0%	100%	1.00
A.2.1	Prestación de Pago de Beneficiarios	costo de cobros y servicios de beneficio	Número	0	0	0	0	0	0	0	0	0	0	0	0	0	0	100%	100%	1.00
C.3	Asistencia social y bienestar	servicio de Asistencia Social otorgado	Porcentaje	0.00%	0.00%	0.00%	12.00%	0.00%	0.00%	0.00%	0.00%	0.00%	0.00%	12.00%	0.00%	0.00%	0.00%	100%	100%	1.00
A.3.1	Asistencia social y bienestar de beneficiarios	costo de cobros y servicios de beneficio	Número	0	3	3	4	3	3	3	3	3	3	4	3	0	34	100%	100%	1.00
C.4	Apoyo Familiar otorgado	servicio de Apoyo Familiar otorgado	Porcentaje	0.00%	0.00%	0.00%	0.00%	0.00%	0.00%	0.00%	0.00%	0.00%	0.00%	0.00%	0.00%	0.00%	0.00%	100%	100%	1.00
A.4.1	Asistencia social y bienestar de beneficiarios	costo de cobros y servicios de beneficio	Número	10	10	10	10	10	10	10	10	10	10	10	10	10	10	100%	100%	100.00%

L.F. Bernal
Coordinador de Apoyo Social

L.F. Bernal
Coordinador de Apoyo Social

C.F. Bernal
Coordinador de Apoyo Social



Presidencia Municipal de Pachuca de Soto

Datos de identificación del Programa presupuestario

Secretaría o Instituto a cargo:	1160	SISTEMA DIF MUNICIPAL
Unidad responsable:	1160	COORDINACIÓN DE ASISTENCIA SOCIAL
Programa:	DM 26	Apoyos Asistenciales
Actividades:	BENEFICIAR	
Definición del Programa:	Otorgar apoyos económicos, realizar gestiones entre instituciones, cobijas y apoyos funcionales a las familias del Municipio de Pachuca de Soto, Hidalgo.	
Objetivo del Programa:	Fomentar el bienestar, salud y desarrollo de la población del Municipio de Pachuca de Soto en situación de vulnerabilidad, otorgando apoyos asistenciales, fundación, de hospitalización, cobijas y apoyos funcionales.	
Beneficiarios del Programa:	Del total de la población del Municipio de Pachuca de Soto, se otorga beneficio con el programa propuesto a 2450 habitantes en situación de vulnerabilidad económica, física, psicológica o de vejez, que no cuentan con cobijo ni medios de alimentación y laborar que les permita fomentar el bienestar físico, emocional y social para un desarrollo digno y mejorar su calidad de vida.	

Formato de Calendarización por Programa 2025



Presupuesto asignado al programa: \$0.00

Calendarización de las Metas Anuales, Avance Programado

Nivel	Objetivos	Nombre del Indicador	Unidad de medida	Ejercicio 2025												Meta				
				Enero	Febrero	Marzo	Abril	Mayo	Junio	Julio	Agosto	Septiembre	Octubre	Noviembre	Diciembre	Acumulado	Valor Relativo	Valor Absoluto		
Fin	Contribuir al acceso de derechos sociales y bienestar en las familias del Municipio de Pachuca de Soto, Hidalgo, que se encuentran en situaciones de vulnerabilidad, mediante esquemas de asistencia social, cobijas con otras instituciones y apoyos funcionales incrementando su calidad de vida y así se genere una sociedad más sana, organizada y participativa.	Índice de familias del del Municipio de Pachuca de Soto en situación de vulnerabilidad beneficiadas.	Índice	0%	0%	0%	0%	0%	0%	0%	0%	0%	0%	0%	0%	0%	0%	100.0%	100%	4
Propósito	Diminución en el porcentaje de la población del Municipio de Pachuca de Soto, Hidalgo, que se encuentra en una situación de vulnerabilidad económica, salud y cualquier discapacidad incrementando apoyos sociales para mejorar su salud, abrigar, nutrición e inclusión, por tanto la esperanza o expectativa de vida disminuya considerablemente.	Tasa de familias del del Municipio de Pachuca de Soto en situación de vulnerabilidad beneficiadas.	Tasa	0%	0%	0%	0%	0%	0%	0%	0%	0%	0%	0%	0%	0%	0%	100%	100%	4
C.1.	Apoyos asistenciales otorgados	Porcentaje de apoyos asistenciales otorgados	Porcentaje	0.00%	0.18%	0.18%	10.20%	10.20%	10.20%	0.18%	0.18%	0.18%	0.18%	0.18%	0.18%	5.10%	100%	100%	1.00	
A.1.1.	Elaboración de vole de soporte y/o trámite o servicio	Índice de familias de vulnerabilidad real	Número	0	90	90	100	100	100	90	90	90	90	90	90	90	900	900	100.00%	
C.2	Cobijas otorgadas	Porcentaje de cobijas otorgadas	Porcentaje	0.00%	0.00%	0.00%	0.00%	0.00%	0.00%	0.00%	0.00%	0.00%	0.00%	0.00%	0.00%	0.00%	100.00%	100%	100%	1.00
A.2.1.	Realización de Padrón de Beneficiarios	Índice de padrón y expedientes de beneficiarios	Número	0	0	0	0	0	0	0	0	0	0	0	0	1500	1500	1,500	100.00%	
C.3	Gestiones Extra Institucionales	Porcentaje de Gestiones Extra Institucionales	Porcentaje	0.00%	9.38%	9.38%	12.50%	9.38%	9.38%	9.38%	9.38%	9.38%	9.38%	12.50%	9.38%	0.00%	100%	100%	1.00	
A.3.1.	Realización de padrón y expedientes de beneficiarios	Índice de padrón y expedientes de beneficiarios	Número	0	3	3	4	3	3	3	3	3	3	4	3	0	32	32	100.00%	
C.4	Apoyos Funcionales otorgados	Porcentaje de Apoyos Funcionales Otorgados	Porcentaje	8.33%	8.33%	8.33%	8.33%	8.33%	8.33%	8.33%	8.33%	8.33%	8.33%	8.33%	8.33%	8.33%	100%	100%	1.00	
A.4.1.	Realización de padrón y expedientes de beneficiarios	Índice de padrón y expedientes de beneficiarios	Número	10	10	10	10	10	10	10	10	10	10	10	10	10	120	120	120	100.00%

Avance de metas 1er Trimestre

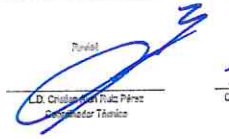
Nivel	Objetivos	Nombre del Indicador	Unidad de medida	Ejercicio 2025												Meta				
				Enero	Febrero	Marzo	Abril	Mayo	Junio	Julio	Agosto	Septiembre	Octubre	Noviembre	Diciembre	Acumulado	Valor Relativo	Valor Absoluto		
Fin	Contribuir al acceso de derechos sociales y bienestar en las familias del Municipio de Pachuca de Soto, Hidalgo, que se encuentran en situaciones de vulnerabilidad, mediante esquemas de asistencia social, Gestiones con otras instituciones y apoyos funcionales incrementando su calidad de vida y así se genere una sociedad más sana, organizada y participativa.	Índice de familias del del Municipio de Pachuca de Soto en situación de vulnerabilidad beneficiadas.	Índice	0%	0%	0%	0%	0%	0%	0%	0%	0%	0%	0%	0%	0%	0%	100.0%	100%	4
Propósito	Diminución en el porcentaje de la población del Municipio de Pachuca de Soto, Hidalgo, que se encuentra en una situación de vulnerabilidad económica, salud y cualquier discapacidad incrementando apoyos sociales para mejorar su salud, abrigar, nutrición e inclusión, por tanto la esperanza o expectativa de vida disminuya considerablemente.	Tasa de familias del Municipio de Pachuca de Soto en situación de vulnerabilidad	Tasa	0%	0%	0%	0%	0%	0%	0%	0%	0%	0%	0%	0%	0%	0%	100%	100%	4
C.1	Apoyos asistenciales otorgados	Porcentaje de apoyos asistenciales otorgados	Porcentaje	0.00%	0.00%	0.00%	0.00%	0.00%	0.00%	0.00%	0.00%	0.00%	0.00%	0.00%	0.00%	0.00%	0.00%	100.00%	100%	1.00
A.1.1.	Elaboración de vole de soporte y/o trámite o servicio	Índice de familias de vulnerabilidad real	Número	0	0	0	0	0	0	0	0	0	0	0	0	0	0	0	0	100.00%
C.2	Cobijas otorgadas	Porcentaje de cobijas otorgadas	Porcentaje	0.00%	0.00%	0.00%	0.00%	0.00%	0.00%	0.00%	0.00%	0.00%	0.00%	0.00%	0.00%	0.00%	0.00%	100.00%	100%	1.00
A.2.1.	Realización de Padrón de Beneficiarios	Índice de padrón y expedientes de beneficiarios	Número	0	0	0	0	0	0	0	0	0	0	0	0	0	0	0	0	100.00%
C.3	Gestiones Extra Institucionales	Porcentaje de Gestiones Extra Institucionales	Porcentaje	0.00%	0.00%	0.00%	0.00%	0.00%	0.00%	0.00%	0.00%	0.00%	0.00%	0.00%	0.00%	0.00%	0.00%	100.00%	100%	1.00
A.3.1.	Realización de padrón y expedientes de beneficiarios	Índice de padrón y expedientes de beneficiarios	Número	0	0	0	0	0	0	0	0	0	0	0	0	0	0	0	0	100.00%
C.4	Apoyos Funcionales otorgados	Porcentaje de Apoyos Funcionales Otorgados	Porcentaje	0.00%	0.00%	0.00%	0.00%	0.00%	0.00%	0.00%	0.00%	0.00%	0.00%	0.00%	0.00%	0.00%	0.00%	100.00%	100%	1.00
A.4.1.	Realización de padrón y expedientes de beneficiarios	Índice de padrón y expedientes de beneficiarios	Número	0	0	0	0	0	0	0	0	0	0	0	0	0	0	0	0	100.00%

L.C. Cruz Hernández
 Coordinador de Asistencia Social

C.D. Cruz Hernández
 Responsable Técnico

C.P. Martínez
 Director Ejecutivo

Datos de Identificación del Programa presupuestario

Secretaría o Instituto a cargo:	DM 26	SISTEMA DIF MUNICIPAL
Unidad responsable:	1110	COORDINACIÓN DE ASISTENCIA SOCIAL
Programa:	DM 26	Apoyos Asistenciales
Prioridades:	BIENESTAR	
Definición del Programa:	Otorgar apoyos asistenciales, realizar gestiones entre instituciones, cobijas y apoyos funcionales a las familias del Municipio de Pachuca de Soto, Hidalgo.	
Objetivo del Programa	Fomentar el bienestar, salud y desarrollo de la población del Municipio de Pachuca de Soto en situación de vulnerabilidad, otorgando apoyos asistenciales, funcionales, de hospitalización, cobijas y apoyos funerarios.	
Beneficiarios del Programa:	Número de beneficiarios	

Formato de Estructura Presupuestal por Programa 2025

Presupuesto total asignado por programa:	\$2,250,624.48
Ingreso total estimado por programa:	\$0.00

Estrategia Programática

NOMBRE DEL PROGRAMA PRESUPUESTARIO	OBJETIVO	METAS ANUALES	UNIDADES DE MEDIDA DE LAS METAS ANUALES	APROBADO	AMPLIACIONES / REDUCCIONES	MODIFICADO	DEVENGADO	PAGADO	POR EJERCER
Apoyos Asistenciales	Fomentar el bienestar, salud y desarrollo de la población del Municipio de Pachuca de Soto en situación de vulnerabilidad, otorgando apoyos asistenciales, funcionales, de hospitalización, cobijas y apoyos funerarios.			\$2,250,624.48		\$2,250,624.48			

Estructura Presupuestal

Programa	Monto Total	Monto Federal	Monto Estatal	Monto Municipal	Ingresos Propios	Donaciones	Otros	Validado	Autorizado
Apoyos Asistenciales	\$2,250,624.48	\$0.00	\$0.00	\$2,250,624.48	\$127,541.50	\$0.00	\$0.00	\$0.00	
Total Programa:	\$2,250,624.48	\$0.00	\$0.00	\$2,250,624.48	\$127,541.50	\$0.00	\$0.00	(Dirección o Coordinación)	(Secretaría o Instituto)

CAPÍTULO 1000

Partida	Descripción	Monto Total	Monto Federal	Monto Estatal	Monto Municipal	Ingresos Propios	Donaciones	Otros
113001	Remuneraciones confianza	\$64,576.00			\$64,576.00			
122001	Personal eventual	\$144,120.00			\$144,120.00			
132001	Aguinaldo confianza	\$16,240.00			\$16,240.00			
132003	Prima vacacional confianza	\$12,348.00			\$12,348.00			
134001	Compensaciones confianza	\$137,016.00			\$137,016.00			
153001	Prestaciones y Haberes de Retiro Confianza	\$22,197.00			\$22,197.00			
Total Capítulo #:		\$396,497.00	\$0.00	\$0.00	\$396,497.00	\$0.00	\$0.00	\$0.00

CAPÍTULO 2000

Partida	Descripción	Monto Total	Monto Federal	Monto Estatal	Monto Municipal	Ingresos Propios	Donaciones	Otros
211001	Papelaría y artículos de escritorio	\$ 11,999.98			\$11,999.98			
214001	Materiales útiles y equipos menores de	\$ 3,000.00			\$3,000.00			
221001	Bienes de consumo alimentos para personal	\$ 3,706.20			\$3,097.20	\$ 609.00		
246001	Materiales eléctricos	\$ 800.00				\$ 800.00		
256001	Fibras sintéticas hules plásticos y de	\$ -				\$ -		
293001	Refacciones y accesorios menores de mobiliario	\$ 500.00				\$ 500.00		
Total Capítulo #:		\$ 20,006.18	\$ -	\$ -	\$ 18,997.18	\$ 1,009.00	\$ -	\$ -

CAPÍTULO 3000

Partida	Descripción	Monto Total	Monto Federal	Monto Estatal	Monto Municipal	Ingresos Propios	Donaciones	Otros
375001	Viajes en el país	\$662.00				\$662.00		
392002	Otros impuestos y derechos otros	\$3,600.00			\$3,600.00			
398001	Impuesto sobre nóminas	\$745.00			\$745.00			
Total Capítulo #:		\$5,007.00	\$0.00	\$0.00	\$4,345.00	\$662.00	\$0.00	\$0.00

CAPÍTULO 4000

Partida	Descripción	Monto Total	Monto Federal	Monto Estatal	Monto Municipal	Ingresos Propios	Donaciones	Otros
441001	Apoyos del municipio (a personas)	\$1,829,114.30			\$1,704,143.80	\$124,970.50		
Total Capítulo #:		\$1,829,114.30	\$0.00	\$0.00	\$1,704,143.80	\$124,970.50	\$0.00	\$0.00

CAPÍTULO 5000

Partida	Descripción	Monto Total	Monto Federal	Monto Estatal	Monto Municipal	Ingresos Propios	Donaciones	Otros
Total Capítulo #:		\$0.00	\$0.00	\$0.00	\$0.00	\$0.00	\$0.00	\$0.00

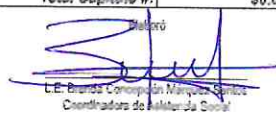
L.E. Brenda Concepción Márquez Sandoval
Coordinadora de Asistencia Social

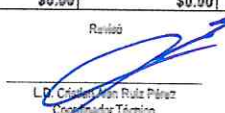
L.P. Cristian Van Ruiz Pérez
Coordinador Técnico

C.P. Mariana del Dinte Valdez
Directora Ejecutiva