



Secretaría de Planeación y Evaluación
Dirección de Planeación, Evaluación y Proyectos Estratégicos

Matriz de Indicadores para Resultados 2022

Diagnóstico del Problema

Datos del Proyecto

Secretaría o Instituto a cargo:	1100	Sistema DIF Pachuca
Unidad responsable de la elaboración:	1160	Coordinación de Servicios Médicos
Proyecto:	DM20	Estudios de Laboratorio

INDICADORES DE REFERENCIA

Entre 2019 y 2020 la población ocupada en Pachuca se contrajo -4.8% de esa población aquella con acceso a instituciones de salud creció 1.8%, mientras que la que está sin acceso disminuyó en -8.8%

POBLACION O AREA DE ENFOQUE POTENCIAL

99,443 personas no está afiliada alguna institución de salud (Censo de Población y Vivienda 2020, INEGI).

POBLACION O AREA DE ENFOQUE OBJETIVO

1298 personas vulnerables del Municipio de Pachuca de Soto, Hidalgo.

DEFINICIÓN DEL PROBLEMA

Insuficientes servicios de laboratorio en instituciones públicas para la población del municipio de Pachuca principalmente en condiciones vulnerables de salud.

PROPUESTA DE INTERVENCION

Brindar servicios de laboratorio público a través del Centro de Atención Médica y Diagnóstico.

IDENTIFICACIÓN DE RIESGOS ASOCIADOS A LA EJECUCIÓN DEL PROYECTO

Disminución de actividades y recaudación de ingresos por contingencia sanitaria ocasionada por COVID-19

*ÁREAS DE ENFOQUE: Se hace referencia a un área geográfica por no poder definir como poblaciones.

Elaboró

C.D. Claudia Liliana Turrubiate Reyes

Revisó

L.A. Raúl Ramírez Romo

Autorizó

L.A.E. María Elena Arlene
Ramírez Salazar

Árbol de Problemas

Secretaría o Instituto a cargo:	1100	Sistema DIF Pachuca
Unidad responsable de la	1160	Coordinación de Servicios Médicos
Proyecto:	DM20	Estudios de Laboratorio

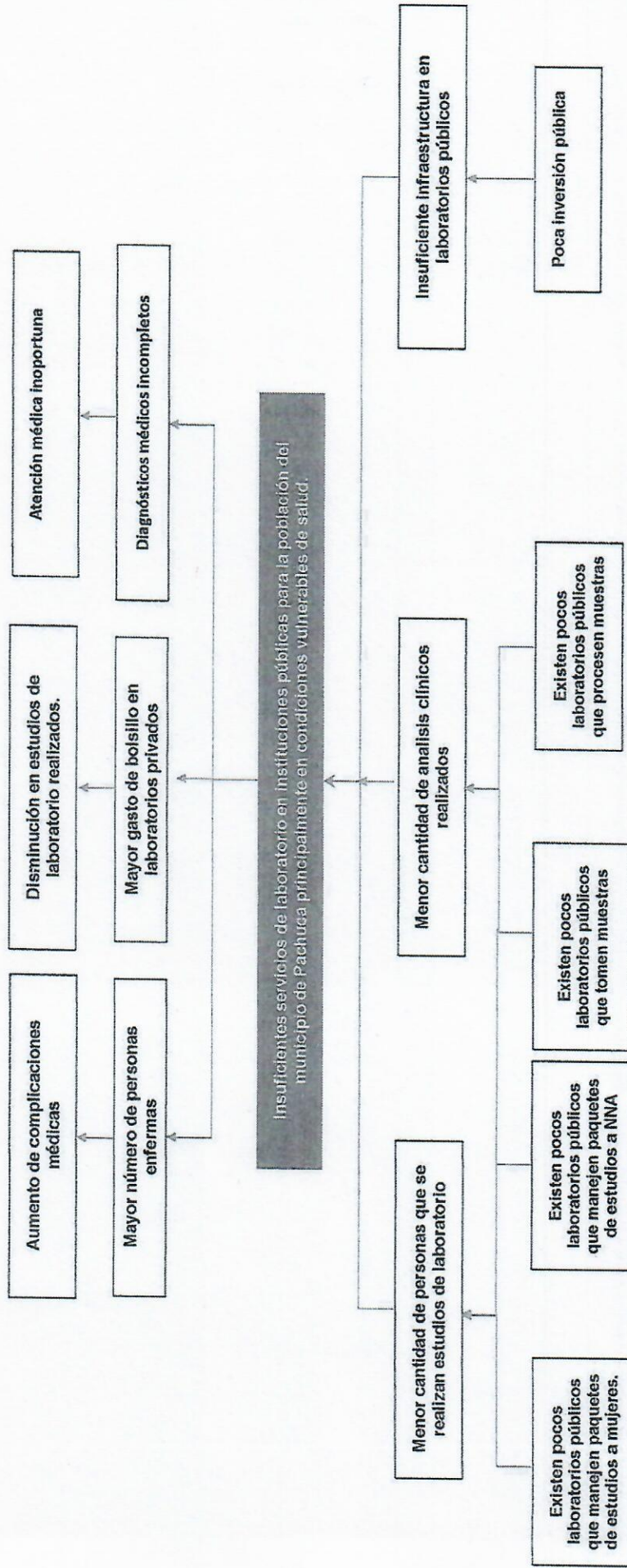

Elaboró

C.D. Claudia Elena Turrubarte Reyes

Revisó

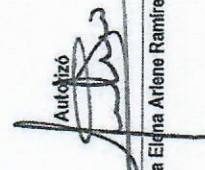
L.A. Raúl Ramírez Trujano

Autorizó

L.A.E. María Elena Arlene Ramírez Salazar

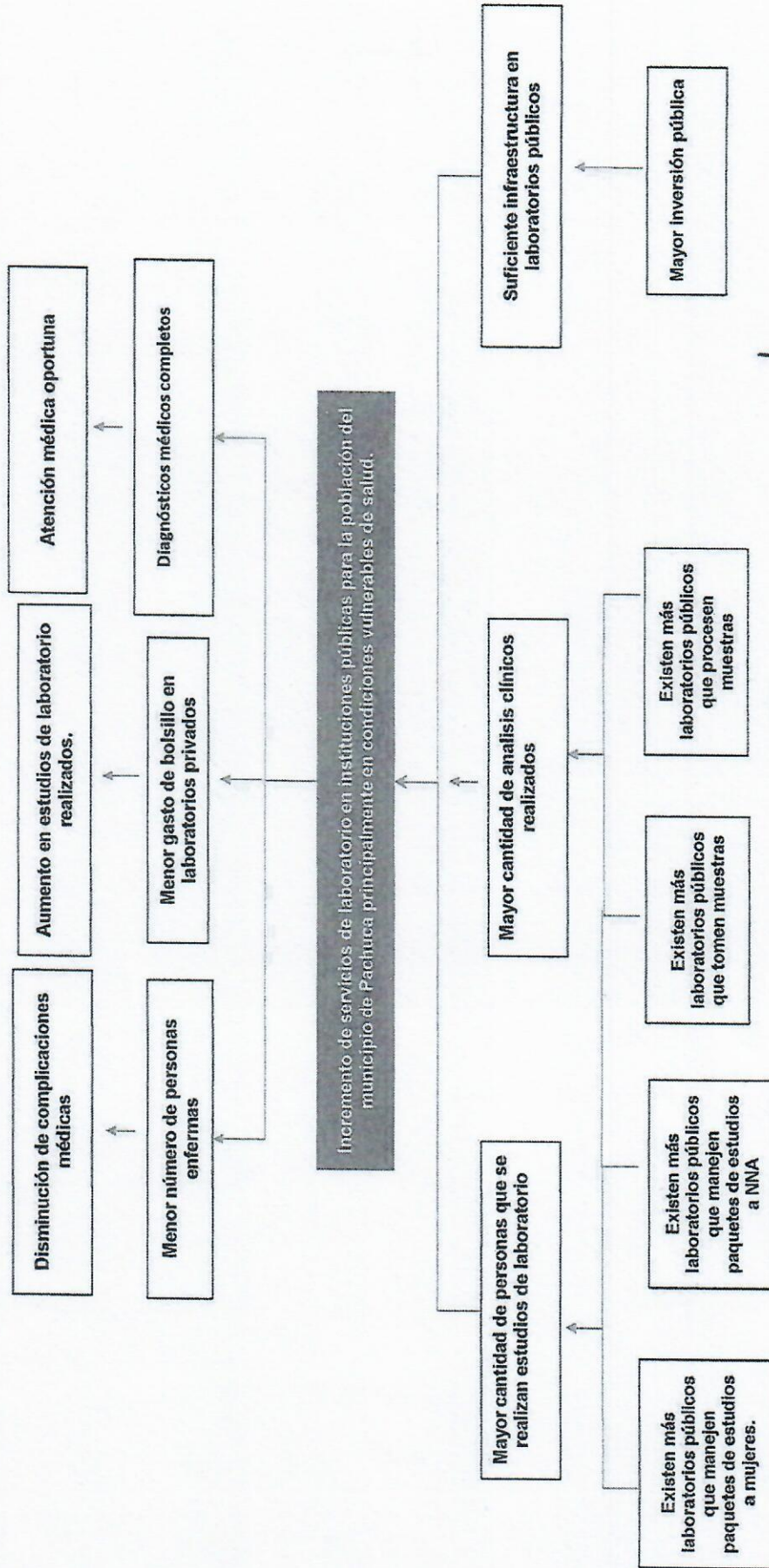
Árbol de Objetivos

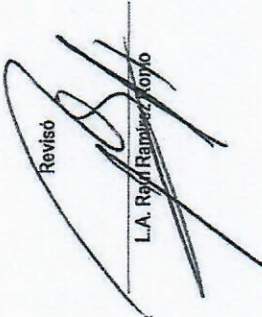
Secretaría o Instituto a cargo:	1100	Sistema DJF Pachuca
Unidad responsable de la	1160	Coordinación de Servicios Médicos
Proyecto:	DM20	Estudios de Laboratorio

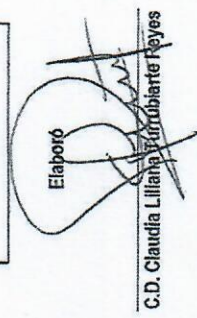

Revisó

 L.A. Rogin Ramírez

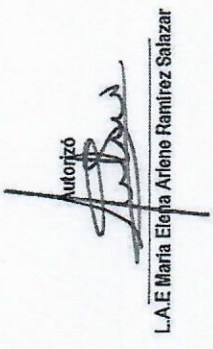
Elaboró

 C.D. Claudia Lilliana Gumbiarte Reyes

Autorizó

 L.A.E. María Eleña Ramírez Salazar



Secretaría de Planeación y Evaluación
Dirección de Planeación, Evaluación y Proyectos Estratégicos
Matriz de Indicadores para Resultados 2022

Estructura Analítica del Programa Presupuestario

Secretaría o Instituto a cargo:	1100	Sistema DIF Pachuca
Unidad responsable de la elaboración:	1160	Coordinación de Servicios Médicos
Proyecto:	DM20	Estudios de Laboratorio

Problemática (Proviene del árbol del problema)	Solución (Proviene del árbol del objetivo)
Efectos	Fines
Disminución en estudios de laboratorio realizados.	Aumento en estudios de laboratorio realizados.
Problema	Objetivo
Población objetivo	Población objetivo
Población del municipio de Pachuca principalmente en condiciones vulnerables de salud.	Población del municipio de Pachuca principalmente en condiciones vulnerables de salud.
Descripción del problema	Descripción del resultado esperado
Insuficientes servicios de laboratorio en instituciones públicas	Incremento de servicios de laboratorio en instituciones públicas
Magnitud (Línea base)	Magnitud (Resultado esperado)
3128	3220
Causas	Medios
C.1. Menor cantidad de análisis clínicos realizados.	C.1. Mayor cantidad de análisis clínicos realizados
A.1. Existen pocos laboratorios públicos que manejen paquetes de estudios a mujeres	A.1. Existen más laboratorios públicos que manejen paquetes de estudios a mujeres
A.2. Existen pocos laboratorios públicos que manejen paquetes de estudios a NNA	A.2. Existen más laboratorios públicos que manejen paquetes de estudios a NNA
A.3. Existen pocos laboratorios públicos que tomen muestras	A.3. Existen más laboratorios públicos que tomen muestras
A.4. Existen pocos laboratorios públicos que procesen muestras	A.4. Existen más laboratorios públicos que procesen muestras

Elaboró

 C.D. Claudia Liliana Turrubiate Reyes

Revisó

 L.A. Raúl Ramírez Romo

Autorizó

 L.A.E. María Elena Arlene Ramírez Salazar

Matriz de Indicadores para Resultados 2022

Datos del Proyecto	
Secretaría o Instituto a cargo:	Sistema DIF Pachuca
Unidad responsable de la elaboración:	Coordinación de Servicios Médicos
Nombre del Proyecto:	Estudios de Laboratorio
Definición del Proyecto:	Brindar servicios de laboratorio público a través del Centro de Atención Médica y Diagnóstico.
Beneficiarios del Proyecto:	Población de Pachuca de Soto, usuaria del sistema de salud no perteneciente a instituciones de seguridad social
Alineación al PMD, Eje:	Pachuca con bienestar social, humana, igualitaria y con valores
Objetivo Estratégico:	Salud preventiva
Objetivo General:	Ampliar la cobertura de servicios de salud, fortalecer las campañas de prevención y control de enfermedades, así como servicios funerarios en la población del municipio.
Acción Estratégica:	Ampliar el acceso a servicios básicos de salud de calidad.
Objetivo de los ODS:	3
Meta del Objetivo:	Lograr la cobertura sanitaria universal, incluida la protección contra los riesgos financieros, el acceso a servicios de salud esenciales de calidad y el acceso a medicamentos y vacunas inocuos, eficaces, asequibles y de calidad para todos.
Módulo de la GDM:	Desarrollo Social
	Acciones de fomento y cuidado de la salud
Alineación transversal:	Componente 1 Actividad 1.1
	Componente 1/ Actividad 1.2
	1.2.8.
	Innovación
	Número de componente y/o actividad

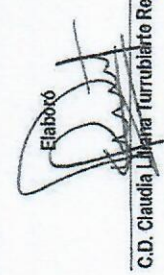
Elaboró

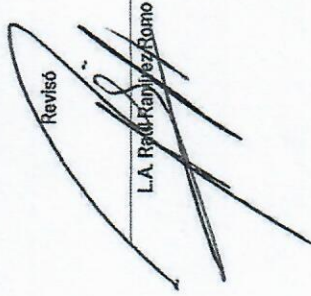
C.D. Claudia Lujana Turrubiarro Reyes

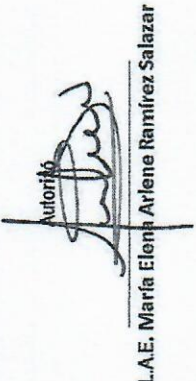
Revisó

L.A. Raúl Ramírez Romo

Autorizó

L.A.E. María Elena Arlene Ramírez Salazar



Secretaría de Planeación y Evaluación
Dirección de Planeación, Evaluación y Proyectos Estratégicos

Matriz de Indicadores para Resultados 2022

Datos del Proyecto	
Secretaría o Instituto a cargo:	1100 Sistema DIF Pachuca
Unidad responsable de la	1160 Coordinación de Servicios Médicos
Nombre del Proyecto:	DM20 Estudios de Laboratorio

Matriz de Indicadores para Resultados					
Nivel	Objetivos	Indicadores	Fuentes de información	Medios de verificación	Supuestos
Fin	Contribuir en la toma de estudios a través de laboratorio.	Porcentaje de estudios entregados.	Archivo de información del Centro de Atención Médica y Diagnóstico.	Informe mensual de egresos, facturas, Sistema de Audiencia Pública, hojas diarias	Que la población solicite el servicio de laboratorio.
Propósito	La población del municipio de Pachuca principalmente en condiciones vulnerables de salud cuenta con servicios de laboratorio en instituciones públicas.	Porcentaje de población atendida.	Archivo de información del Centro de Atención Médica y Diagnóstico.	Informe mensual de egresos, facturas, Sistema de Audiencia Pública, hojas diarias	Que la población solicite el servicio de laboratorio.
Componentes	C.1 Análisis clínicos realizados.	Porcentaje de estudios de laboratorio realizados.	Archivo de información del Centro de Atención Médica y Diagnóstico.	Informe mensual de egresos, facturas, Sistema de Audiencia Pública, hojas diarias	Que la población solicite el servicio de laboratorio.

C1

Actividades	A.1.1 Realización de paquetes de estudios a mujeres	Número de estudios de laboratorio realizados	Archivo de información del Centro de Atención Médica y Diagnóstico.	Informe mensual de egresos, facturas, Sistema de Audiencia Pública, hojas diarias	Que la población solicite el servicio de laboratorio.
Actividades	A.1.2 Realización de paquetes de estudios a NNA	Número de estudios de laboratorio realizados	Archivo de información del Centro de Atención Médica y Diagnóstico.	Informe mensual de egresos, facturas, Sistema de Audiencia Pública, hojas diarias	Que la población solicite el servicio de laboratorio.
Actividades	A.1.3 Obtención de toma de muestras de laboratorio	Número de estudios de laboratorio tomados	Archivo de información del Centro de Atención Médica y Diagnóstico.	Informe mensual de egresos, facturas, Sistema de Audiencia Pública, hojas diarias	Que la población solicite el servicio de laboratorio.
Actividades	A.1.4 Procesamiento de muestras de laboratorio	Número de estudios de laboratorio procesados	Archivo de información del Centro de Atención Médica y Diagnóstico.	Informe mensual de egresos, facturas, Sistema de Audiencia Pública, hojas diarias	Que la población solicite el servicio de laboratorio.

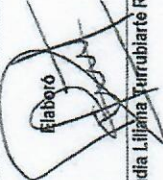
Elaboró

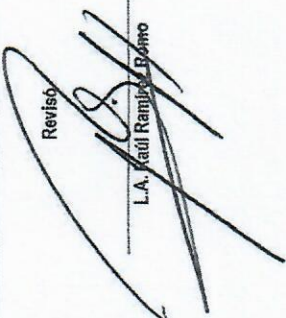
 C.D. Claudia Lijana Yurrubiaré Reyes

Revisó

 L.A. María Eleña Ramírez Salazar

Autorizó

 L.A. María Eleña Ramírez Salazar

Ficha de Indicador

Datos del Proyecto		
Secretaría o Instituto a cargo:	1100	Sistema DIF Pachuca
Unidad responsable de la elaboración:	1160	Coordinación de Servicios Médicos
Proyecto:	DM20	Estudios de Laboratorio
Definición del Proyecto:	Brindar servicios de laboratorio público a través del Centro de Atención Médica y Diagnóstico.	
Beneficiarios del Proyecto:	1298	Población de Pachuca de Soto, usuaria del sistema de salud no perteneciente a instituciones de seguridad social
Alineación al PMD, Eje:	3	Pachuca con bienestar social, humana, igualitaria y con valores
Proyecto Estratégico:	3.3	Salud preventiva
Objetivo General:	3.3.B.	Ampliar la cobertura de servicios de salud, fortalecer las campañas de prevención y control de enfermedades, así como servicios funerarios en la población del municipio.
Acción Estratégica:	3.3.B.2	Ampliar el acceso a servicios básicos de salud de calidad.

Datos de Identificación del Indicador				
Nombre del Componente:	C.1 Análisis clínicos realizados.			
Nombre del Indicador:	Porcentaje de estudios de laboratorio realizados.			
Tipo de Indicador:	Estratégico		Gestión	x
Dimensión a Medir:	Eficacia	x	Eficiencia	
	Calidad		Economía	

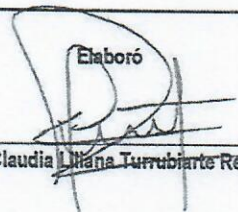
Datos del Indicador				
Fórmula:	PELR=NELR/NELP*100			
Variables:	PELR=Porcentaje de Estudios de Laboratorio Realizados			
	NELR=Número de Estudios de Laboratorio Realizados			
	NELP= Número de Estudios de Laboratorio Programados			
Unidad de medida (variables):	Porcentaje			
Medios de verificación:	Informe mensual de egresos, facturas, Sistema de Audiencia Pública, hojas diarias			
Unidad de medida del resultado:	Estudios de laboratorio			
Frecuencia de medición:	Trimestral	Período de cumplimiento:	Anual	
Semafización:	Verde:	>66.66	Línea base:	3,220
	Amarillo:	<66.66		
	Rojo:	<33.33		

Elaboró

C.D. Claudia Liliana Turubiante Reyes

Revisó

L.A. Raúl Ramírez Romo

Autorizó

L.A.E. María Elena Arlene Ramírez Salazar



**Secretaría de Planeación y Evaluación
Dirección de Planeación, Evaluación y Proyectos Estratégicos**

Formato de Calendarización por Proyecto

Secretaría o Instituto a cargo:	1100	Sistema DIF Pachuca
Unidad responsable de la elaboración:	1160	Coordinación de Servicios Médicos
Proyecto:	DM20	Estudios de Laboratorio
Definición del Proyecto:	Brindar servicios de laboratorio público a través del Centro de Atención Médica y Diagnóstico.	
Beneficiarios del Proyecto:	1298	Población de Pachuca de Soto, usuaria del sistema de salud no perteneciente a instituciones de seguridad social

Presupuesto asignado por proyecto:

Calendarización de las Metas Anuales, Avance Programado

Componentes (Bienes / Servicios)	Nombre del Indicador	Unidad de medida	Enero	Febrero	Marzo	Abril	Mayo	Junio	Julio	Agosto	Septiembre	Octubre	Noviembre	Diciembre	Acumulado
C.1 Análisis clínicos realizados.	Porcentaje de estudios de laboratorio realizados.	Porcentaje	100	300	300	320	300	250	300	300	350	300	300	100	3220

Elaboró

C.D. Claudia Lilianna Trujillo Reyés

Revisó

L.A. Raúl Robles Vique

Auditor

L.A.E. María Elena Arlene Ramírez Salazar