



Secretaría de Planeación y Evaluación  
Dirección de Planeación, Evaluación y Proyectos Estratégicos

Matriz de Indicadores para Resultados 2021

**Diagnóstico del Problema**

**Datos del Proyecto**

Secretaría o Instituto a cargo:	1100	Sistema DIF Municipal
Unidad responsable de la elaboración:	1500	Coordinación de Protección a la Infancia y Desarrollo Comunitario
Proyecto:	DM15	Centros de Desarrollo Comunitario

**INDICADORES DE REFERENCIA**

En Pachuca se atienden a público en 5 Centros de Desarrollo Comunitario ubicados en Parque de Poblamiento, El Lobo, La Raza, Revolución y Anáhuac, 2 de ellos trabajan programa PAMAR el cual trabaja en la prevención de riesgos psicosociales desde una perspectiva de desarrollo humano, incidiendo en el proceso de fortalecimiento de habilidades humanas, para lograr el bienestar integral de la persona, contribuyendo a la transformación de la sociedad en que vivimos, impartiendo así pláticas y talleres dirigidos a niñas y niños para el desarrollo de actividades enfocadas en perspectiva de género, discapacidad, participación infantil y derechos de infancia. En 2018 se apertura el CDC Lobo.

**POBLACIÓN O AREA DE ENFOQUE POTENCIAL**

297,848 habitantes del Municipio de Pachuca de Soto, Hidalgo.

**POBLACIÓN O AREA DE ENFOQUE OBJETIVO**

Durante el año 2021 se buscara beneficiar a un total 438 niñas, niños, adolescentes, personas adultas y personas adultas mayores del Municipio de Pachuca de Soto, Hidalgo.

**DEFINICIÓN DEL PROBLEMA**

Las niñas, niños, adolescentes, personas adultas y personas adultas mayores del Municipio de Pachuca no cuentan con espacios recreativos y de esparcimiento que brindan herramientas de aprendizaje para el desarrollo de habilidades por medio de actividades y talleres lúdicos.

**PROPUESTA DE INTERVENCIÓN**

Existen 5 Centros de Desarrollo Comunitario en el Municipio, en los cuales la población tendrá acceso a talleres y pláticas para fortalecer habilidades para la vida a través de la implementación de estrategias y acciones que promuevan el ejercicio de sus derechos humanos y la prevención de riesgos psicosociales.

**IDENTIFICACIÓN DE RIESGOS ASOCIADOS A LA EJECUCIÓN DEL PROYECTO**

Derivado de la Pandemia por COVID-19 y mediante disposición oficial el espacio se encuentra cerrado a la población en general.

\*ÁREAS DE ENFOQUE: Se hace referencia a un área geográfica por no poder definir como poblaciones.

Elaboró

Psic. Mario Angeles Sanchez

Revisó

L.A. Raul Ramirez Romo

Autorizó

L.A.E. María Elena Arlene Ramirez Salazar

**Árbol de Problemas**

Secretaría o Instituto a cargo:	1100	Sistema DIF Municipal
Unidad responsable de la	1500	Coordinación de Protección a la Infancia y Desarrollo Comunitario
Proyecto:	DM15	Centros de Desarrollo Comunitario

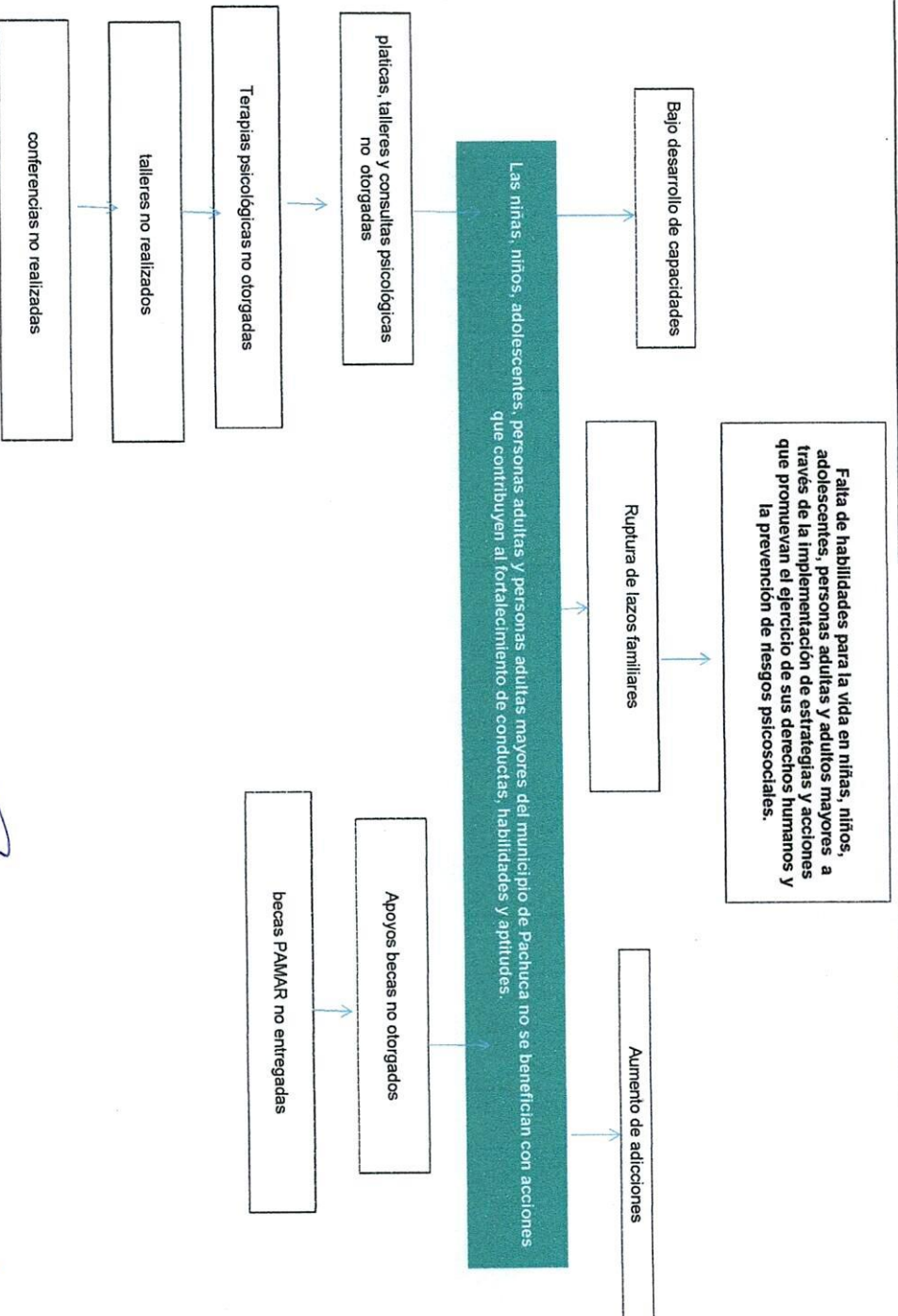

Elaboró  
  
 Psic. Mario Angeles Sánchez

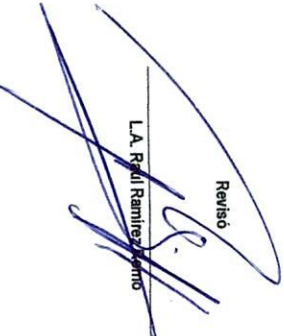
Revisó  
  
 L.A. Raúl Ramírez

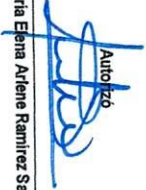
Autorizó  
  
 L.A.E. María Elena Arlene Ramírez Salazar

**Árbol de Objetivos**

Secretaría o Instituto a cargo:	1100	Sistema DIF Municipal
Unidad responsable de la	1500	Coordinación de Protección a la Infancia y Desarrollo Comunitario
Proyecto:	DM15	Centros de Desarrollo Comunitario

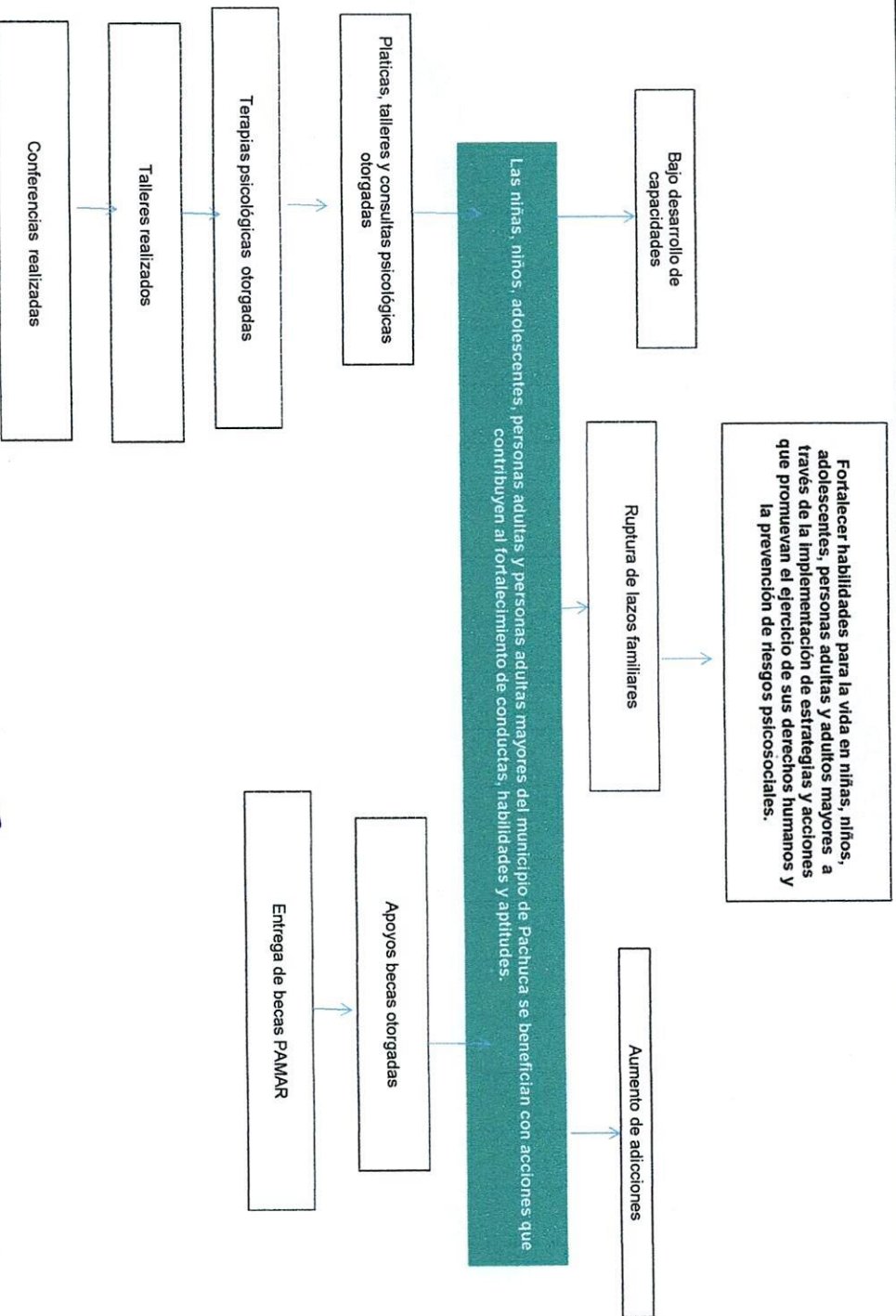

Elaboró  
  
 Pelic. Mario Pygeles Sanchez

Revisó  
  
 L.A. Félix Ramírez Rómulo

Autorizó  
  
 L.A.E. María Elejía Arlene Ramírez Salazar



**Secretaría de Planeación y Evaluación**  
**Dirección de Planeación, Evaluación y Proyectos Estratégicos**  
**Matriz de Indicadores para Resultados 2021**

**Estructura Analítica del Programa Presupuestario**

Secretaría o Instituto a cargo:	1100	Sistema DIF Municipal
Unidad responsable de la elaboración:	1500	Coordinación de Protección a la Infancia y Desarrollo Comunitario
Proyecto:	DM15	Centros de Desarrollo Comunitario

Problemática (Proviene del árbol del problema)	Solución (Proviene del árbol del objetivo)
<b>Efectos</b>	<b>Fines</b>
Falta de habilidades para la vida en niñas, niños, adolescentes, personas adultas y adultos mayores a través de la implementación de estrategias y acciones que promuevan el ejercicio de sus derechos humanos y la prevención de riesgos psicosociales.	Fortalecer habilidades para la vida en niñas, niños, adolescentes, personas adultas y adultos mayores a través de la implementación de estrategias y acciones que promuevan el ejercicio de sus derechos humanos y la prevención de riesgos psicosociales.
<b>Problema</b>	<b>Objetivo</b>
<b>Población objetivo</b>	<b>Población objetivo</b>
Las niñas, niños, adolescentes, personas adultas y personas adultas mayores del municipio de Pachuca	Las niñas, niños, adolescentes, personas adultas y personas adultas mayores del municipio de Pachuca
<b>Descripción del problema</b>	<b>Descripción del resultado esperado</b>
Niñas, niños, adolescentes, adultos y adultos mayores no se benefician con acciones que contribuyen al fortalecimiento de conductas, habilidades y aptitudes.	Niñas, niños, adolescentes, adultos y adultos mayores se benefician con acciones que contribuyen al fortalecimiento de conductas, habilidades y aptitudes.
<b>Magnitud (Línea base)</b>	<b>Magnitud (Resultado esperado)</b>
252 Niñas, niños, adolescentes, adultos y adultos mayores.	438 Niñas, niños, adolescentes, adultos y adultos mayores.
<b>Causas</b>	<b>Medios</b>
C.1.Platicas, talleres y consultas psicológicas no otorgadas	C.1. Platicas, talleres y consultas psicológicas otorgadas
A.1.1. No brindar terapias psicológicas	A.1.1. Terapias psicológicas
A.1.2. Falta de talleres	A.1.2.Realizacion de talleres
A.1.3. Escases de conferencias	A.1.3. Realización de conferencias
C.2. Déficit de apoyos de becas otorgadas	C.2. Apoyos becas otorgados
A.2.1. Falta de entrega de becas	A.2.1 Entrega becas PAMAR

Elaboró  
  
 Psic. Mario Angeles Sanchez

Revisó  
  
 L.A. Raúl Ramirez Romo

Autorizó  
  
 L.A.E. Maria Elena Arlene Ramirez Salazar

**Secretaría de Planeación y Evaluación**  
**Dirección de Planeación, Evaluación y Proyectos Estratégicos**

**Matriz de Indicadores para Resultados 2021**

Datos del Proyecto	
Secretaría o Instituto a cargo:	Sistema DIF Municipal
Unidad responsable de la elaboración:	Coordinación de Protección a la Infancia y Desarrollo Comunitario
Nombre del Proyecto:	Centros de Desarrollo Comunitario
Definición del Proyecto:	Las niñas, niños, adolescentes, personas adultas y personas mayores del municipio de Pachuca en situación vulnerable fortalezcan sus aptitudes y capacidades manteniéndolos alejados de riesgos psico-sociales, fortaleciendo los lazos afectivos entre las familias para lograr su desarrollo integral.
Beneficiarios del Proyecto:	las niñas, niños, adolescentes, personas adultas y personas mayores del municipio de Pachuca.
Alineación al PMD, Eje:	Pachuca con bienestar social, humana, igualitaria y con valores
Objetivo Estratégico:	Desarrollo y protección de Niñas, Niños y Adolescentes
Objetivo General:	Fortalecer y difundir políticas a fin de asegurar que los derechos de las niñas, niños y adolescentes les brinden la seguridad de estar protegidos en su desarrollo dentro del municipio.
Acción Estratégica:	Promover que las niñas y los niños tengan acceso a servicios de atención y desarrollo en la primera infancia y educación preescolar.
Objetivo de los ODS:	4 EDUCACIÓN DE CALIDAD 
Meta del Objetivo:	Garantizar una educación inclusiva y equitativa de calidad y promover oportunidades de aprendizaje permanente para todo. De aquí a 2030, eliminar las disparidades de género en la educación y asegurar el acceso igualitario a todos los niveles de la enseñanza y la formación profesional para las personas vulnerables, incluidas las personas con discapacidad, los pueblos indígenas y los niños en situaciones de vulnerabilidad.
Módulo de la GDM:	De aquí a 2030, contribuir para el fortalecimiento de la infraestructura, equipamiento, cobertura y prestación de los servicios educativos en el municipio.
Indicador:	
Alineación transversal:	SIPPINNA: A.2.1 Innovación

Elaboró

Psic. Mario Angeles Sanchez

Revisó

L.A. Raul Ramirez Romo

L.A.E. Maria Elena Ariene Ramirez Salazar



**Secretaría de Planeación y Evaluación**  
 Dirección de Planeación, Evaluación y Proyectos Estratégicos

**Matriz de Indicadores para Resultados 2021**

Datos del Proyecto	
Secretaría o Instituto a cargo:	Sistema DIF Municipal
Unidad responsable de la	Coordinación de Protección a la Infancia y Desarrollo Comunitario
Nombre del Proyecto:	Centros de Desarrollo Comunitario

Matriz de Indicadores para Resultados					
Nivel	Objetivos	Indicadores	Fuentes de información	Medios de verificación	Supuestos
<b>Fin</b>	Fortalecer habilidades para la vida en niñas, niños, adolescentes, personas adultas y adultos mayores a través de la implementación de estrategias y acciones que promuevan el ejercicio de sus derechos humanos y la prevención de riesgos psicosociales.	Porcentaje de población beneficiada.	Archivo de información de la Coordinación de Protección a la Infancia y Desarrollo Comunitario.	Evidencia fotográfica, expedientes personales integrados y encuestas de satisfacción.	Que se cuente con presupuesto para la realización de diferentes actividades y personal capacitado para los diferentes problemas que puedan presentarse.
<b>Propósito</b>	Las niñas, niños, adolescentes, personas adultas y personas mayores del municipio de Pachuca se benefician con acciones que contribuyen al fortalecimiento de conductas, habilidades y aptitudes.	Porcentaje de acciones que contribuyen al fortalecimiento de conductas, habilidades y aptitudes realizadas.	Archivo de información de la Coordinación de Protección a la Infancia y Desarrollo Comunitario.	Carpeta programática de actividades realizadas, evidencia fotográfica y encuestas de satisfacción.	Que se cuente con personal capacitado.
<b>Componentes</b>	C.1. pláticas, talleres y consultas psicológicas otorgadas	Porcentaje de pláticas, talleres y consultas otorgadas.	Archivo de información de la Coordinación de Protección a la Infancia y Desarrollo Comunitario.	Expedientes personales de seguimiento, Oficios de solicitud de instituciones educativas, listas de asistencia, evidencia fotográfica y Evidencia fotográfica	Que se cuente con personal capacitado.
<b>Componentes</b>	C.2. Apoyos becas otorgados	Porcentaje de becas otorgados.	Archivo de información de la Coordinación de Protección a la Infancia y Desarrollo Comunitario.	Evidencia fotográfica, listas de asistencia y encuestas de satisfacción.	Que se cuente con el presupuesto para la realización de diferentes actividades y personal.

C1

**Secretaría de Planeación y Evaluación**  
**Dirección de Planeación, Evaluación y Proyectos Estratégicos**

**Matriz de Indicadores para Resultados 2021**

<b>Actividades</b>	A.1.1. Terapias psicológicas	Número de terapias psicológicas	Archivo de información de la Coordinación de Protección a la Infancia y Desarrollo Comunitario.	Agenda de citas y encuestas de satisfacción	Que se cuente con personal capacitado.
<b>Actividades</b>	A.1.2. Realización de talleres	Número de talleres realizados	Archivo de la Coordinación de Protección a la Infancia y Desarrollo Comunitario.	Evidencia fotográfica lista de asistencia y encuestas de satisfacción	Que se cuente con personal capacitado
<b>Actividades</b>	A.1.3. Realización de conferencias	Número de conferencias realizadas	Archivo de información de la Coordinación de Protección a la Infancia y Desarrollo Comunitario.	Evidencia fotográfica lista de asistencia y encuestas de satisfacción	Que se cuente con personal capacitado.
<b>C2</b>					
<b>Actividades</b>	A.2.1 Entrega becas PAMAR	Número de becas realizadas	Archivo de información de la Coordinación de Protección a la Infancia y Desarrollo Comunitario.	Evidencia fotográfica y encuestas de satisfacción	Que se cuente con el personal capacitado y el presupuesto para la realización de diferentes actividades.

Elaboró

Psic. Mario Angeles Sanchez

Revisó

L.A. Raul Ramirez Romo

Autorizó

L.A.E. María Elena Ariene Ramirez Salazar

**Ficha de Indicador**

Datos del Proyecto		
Secretaría o Instituto a cargo:	1100	Sistema DIF Municipal
Unidad responsable de la elaboración:	1500	Coordinación de Protección a la Infancia y Desarrollo Comunitario
Proyecto:	DM15	Centros de Desarrollo Comunitario
Definición del Proyecto:	Las niñas, niños, adolescentes, personas adultas y personas adultas mayores del municipio de Pachuca en situación vulnerable fortalezcan sus aptitudes y capacidades manteniéndolos alejados de riesgos psico-sociales, fortaleciendo los lazos afectivos entre las familias para lograr su desarrollo integral.	
Beneficiarios del Proyecto:	438	las niñas, niños, adolescentes, personas adultas y personas adultas mayores del municipio de Pachuca.
Alineación al PMD, Eje:	3	Pachuca con bienestar social, humana, igualdad y con valores
Objetivo Estratégico:	3.7	Desarrollo y protección de Niñas, Niños y Adolescentes
Objetivo General:	3.7.A	Fortalecer y difundir políticas a fin de asegurar que los derechos de las niñas, niños y adolescentes les brinden la seguridad de estar protegidos en su desarrollo dentro del municipio.
Acción Estratégica:	3.7.A.8	Promover que las niñas y los niños tengan acceso a servicios de atención y desarrollo en la primera infancia y educación preescolar.

Datos de Identificación del Indicador				
Nombre del Componente:	C.1. platicas, talleres y consultas psicológicas otorgadas			
Nombre del Indicador:	Porcentaje de platicas, talleres y consultas otorgadas.			
Tipo de Indicador:	<b>Estratégico</b>		<b>Gestión</b>	x
Dimensión a Medir:	<b>Eficacia</b>	x	<b>Eficiencia</b>	
	<b>Calidad</b>		<b>Economía</b>	

Datos del Indicador				
Fórmula:	PCO=NDO/NDP*100			
Variables:	PCO=Porcentaje de Consultas Otorgadas NCO= Número de Consultas Otorgadas NCP= Número de Consultas Programadas			
Unidad de medida (variables):	Consultas otorgadas			
Medios de verificación:	Expedientes personales de seguimiento ,Oficios de solicitud de instituciones educativas, listas de asistencia, evidencia fotográfica y Evidencia fotográfica			
Unidad de medida del resultado:	Porcentaje			
Frecuencia de medición:	Trimestral	Período de cumplimiento:		Anual
SemafORIZACIÓN:	<b>Verde:</b>	>66.66	<b>Línea base:</b>	219
	<b>Amarillo:</b>	<66.66		
	<b>Rojo:</b>	<33.33		

Elaboró  
  
Psic. Mario Angeles Sanchez

Revisó  
  
L.A. Raúl Ramirez Romo

Autorizó  
  
L.A.E. Maria Elena Arlene Ramirez Salazar



**Ficha de Indicador**

Datos del Proyecto		
Secretaría o Instituto a cargo:	1100	Sistema DIF Municipal
Unidad responsable de la elaboración:	1500	Coordinación de Protección a la Infancia y Desarrollo Comunitario
Proyecto:	DM15	Centros de Desarrollo Comunitario
Definición del Proyecto:	Las niñas, niños, adolescentes, personas adultas y personas adultas mayores del municipio de Pachuca en situación vulnerable fortalezcan sus aptitudes y capacidades manteniéndolos alejados de riesgos psico-sociales, fortaleciendo los lazos afectivos entre las familias para lograr su desarrollo integral.	
Beneficiarios del Proyecto:	438	las niñas, niños, adolescentes, personas adultas y personas adultas mayores del municipio de Pachuca.
Alineación al PMD, Eje:	3	Pachuca con bienestar social, humana, igualitaria y con valores
Objetivo Estratégico:	3.7	Desarrollo y protección de Niñas, Niños y Adolescentes
Objetivo General:	3.7.A	Fortalecer y difundir políticas a fin de asegurar que los derechos de las niñas, niños y adolescentes les brinden la seguridad de estar protegidos en su desarrollo dentro del municipio.
Acción Estratégica:	3.7.A.8	Promover que las niñas y los niños tengan acceso a servicios de atención y desarrollo en la primera infancia y educación preescolar.

Datos de Identificación del Indicador			
Nombre del Componente:	C.2. Apoyos becas otorgados		
Nombre del Indicador:	Porcentaje de becas otorgados.		
Tipo de Indicador:	<b>Estratégico</b>		<b>Gestión</b> x
Dimensión a Medir:	<b>Eficacia</b>	x	<b>Eficiencia</b>
	<b>Calidad</b>		<b>Economía</b>

Datos del Indicador			
Fórmula:	PABO=NABO/NABP*100		
Variables:	PABO=Porcentaje de Apoyos de Becas Otorgados NABOR= Número de Apoyos de Becas Otorgados NABP= Número de Apoyos de Becas Programados		
Unidad de medida (variables):	Apoyos de Becas Otorgadas		
Medios de verificación:	Evidencia fotográfica, listas de asistencia y encuestas de satisfacción.		
Unidad de medida del resultado:	Porcentaje		
Frecuencia de medición:	Trimestral	Período de cumplimiento:	Anual
SemafORIZACIÓN:	<b>Verde:</b> >66.66	Línea base:	33
	<b>Amarillo:</b> <66.66		
	<b>Rojo:</b> <33.33		

Elaboró  
  
Psjc. Mario Angeles Sanchez

Revisó  
  
L.A. Raúl Ramirez Romo

Autorizó  
  
L.A.E. Maria Elena Arlene Ramirez Salazar

**Secretaría de Planeación y Evaluación  
Dirección de Planeación, Evaluación y Proyectos Estratégicos**

**Formato de Calendarización por Proyecto**

Secretaría o Instituto a cargo:	1100	Sistema DIF Municipal
Unidad responsable de la elaboración:	1500	Coordinación de Protección a la Infancia y Desarrollo Comunitario
Proyecto:	DM15	Centros de Desarrollo Comunitario
Definición del Proyecto:	Las niñas, niños, adolescentes, personas adultas mayores del municipio de Pachuca en situación vulnerable fortalezcan sus aptitudes y capacidades manteniéndolos alejados de riesgos psico-sociales, fortaleciendo los lazos afectivos entre las familias para lograr su desarrollo integral.	
Beneficiarios del Proyecto:	438	Centros de Desarrollo Comunitario

Presupuesto asignado por proyecto:

**Calendarización de las Metas Anuales, Avance Programado**

Componentes (Bienes / Servicios)	Nombre del Indicador	Unidad de medida	Enero	Febrero	Marzo	Abril	Mayo	Junio	Julio	Agosto	Septiembre	Octubre	Noviembre	Diciembre	Acumulado
C.1. Pláticas, talleres y consultas psicológicas otorgadas	Porcentaje de pláticas, talleres y consultas otorgadas	Pláticas, talleres y consultas otorgadas	0	0	18	18	63	87	81	65	45	44	40	21	482
C.2 Apoyo becas otorgadas	Porcentaje de becas otorgadas.	Apoyos de Becas Otorgadas	0	0	0	0	0	0	0	0	6	0	0	0	6

Elaboro

Psic. Mario Angeles Sanchez

Reviso

L.A. Raúl Ferrnandez Ramos

Autoriza

L.A.E. Maria Elena Arlene Ramirez Salazar