



**Secretaría de Planeación y Evaluación**  
**Dirección de Planeación, Evaluación y Proyectos Estratégicos**

**Matriz de Indicadores para Resultados 2022**  
**Diagnóstico del Problema**

**Datos del Proyecto**

<b>Secretaría o Instituto a cargo:</b>	1100	Sistema DIF Municipal
<b>Unidad responsable de la elaboración:</b>	1500	Coordinación de Protección a la Infancia y Desarrollo Comunitario
<b>Proyecto:</b>	DM15	Centros de Desarrollo Comunitario

**INDICADORES DE REFERENCIA**

En Pachuca se atienden a público en 5 Centros de Desarrollo Comunitario ubicados en Parque de Poblamiento, El Lobo, La Raza, Revolución y Anáhuac, 2 de ellos trabajan programa PAMAR el cual trabaja en la prevención de riesgos psicosociales desde una perspectiva de desarrollo humano, incidiendo en el proceso de fortalecimiento de habilidades humanas, para lograr el bienestar integral de la población, contribuyendo a la transformación de la sociedad en que vivimos, impartiendo así pláticas y talleres dirigidos a niñas y niños para el desarrollo de actividades enfocadas en perspectiva de género, discapacidad, participación infantil y derechos de infancia. En 2018 se apertura el CDC Lobo.

**POBLACION O AREA DE ENFOQUE POTENCIAL**

65,381 niñas, niños y adolescentes del Municipio de Pachuca de Soto.

**POBLACION O AREA DE ENFOQUE OBJETIVO**

Durante el año 2021 se buscara beneficiar a un total 438 niñas, niños y adolescentes del Municipio de Pachuca de Soto, Hidalgo.

**DEFINICION DEL PROBLEMA**

Las niñas, niños y adolescentes, del Municipio de Pachuca no cuentan con espacios recreativos y de esparcimiento que brindan herramientas de aprendizaje para el desarrollo de habilidades por medio de actividades y talleres lúdicos.

**PROPUESTA DE INTERVENCION**

Existen 5 Centros de Desarrollo Comunitario en el Municipio, en los cuales la población tendrá acceso a talleres y pláticas para fortalecer habilidades para la vida a través de la implementación de estrategias y acciones que promuevan el ejercicio de sus derechos humanos y la prevención de riesgos psicosociales.

**IDENTIFICACION DE RIESGOS ASOCIADOS A LA EJECUCION DEL PROYECTO**

Derivado de la Pandemia por COVID-19 y mediante disposición oficial el espacio se encuentra cerrado a la población en general, sin embargo al cambio de semaforización, se reactivan actividades y se aperturarán los espacios.

\*ÁREAS DE ENFOQUE: Se hace referencia a un área geográfica por no poder definir como poblaciones.

Elaboró

Psic. Mario Angeles Sanchez

Revisó

L.A. Raúl Ramirez Romo

Autorizó

L.A.E. María Elena Arlene Ramirez Salazar



**Secretaría de Planeación y Evaluación**  
**Dirección de Planeación, Evaluación y Proyectos Estratégicos**

**Árbol de Problemas**

Secretaría o Instituto a cargo:	1100	Sistema DIF Municipal
Unidad responsable de la	1500	Coordinación de Protección a la Infancia y Desarrollo Comunitario
Proyecto:	DM15	Centros de Desarrollo Comunitario

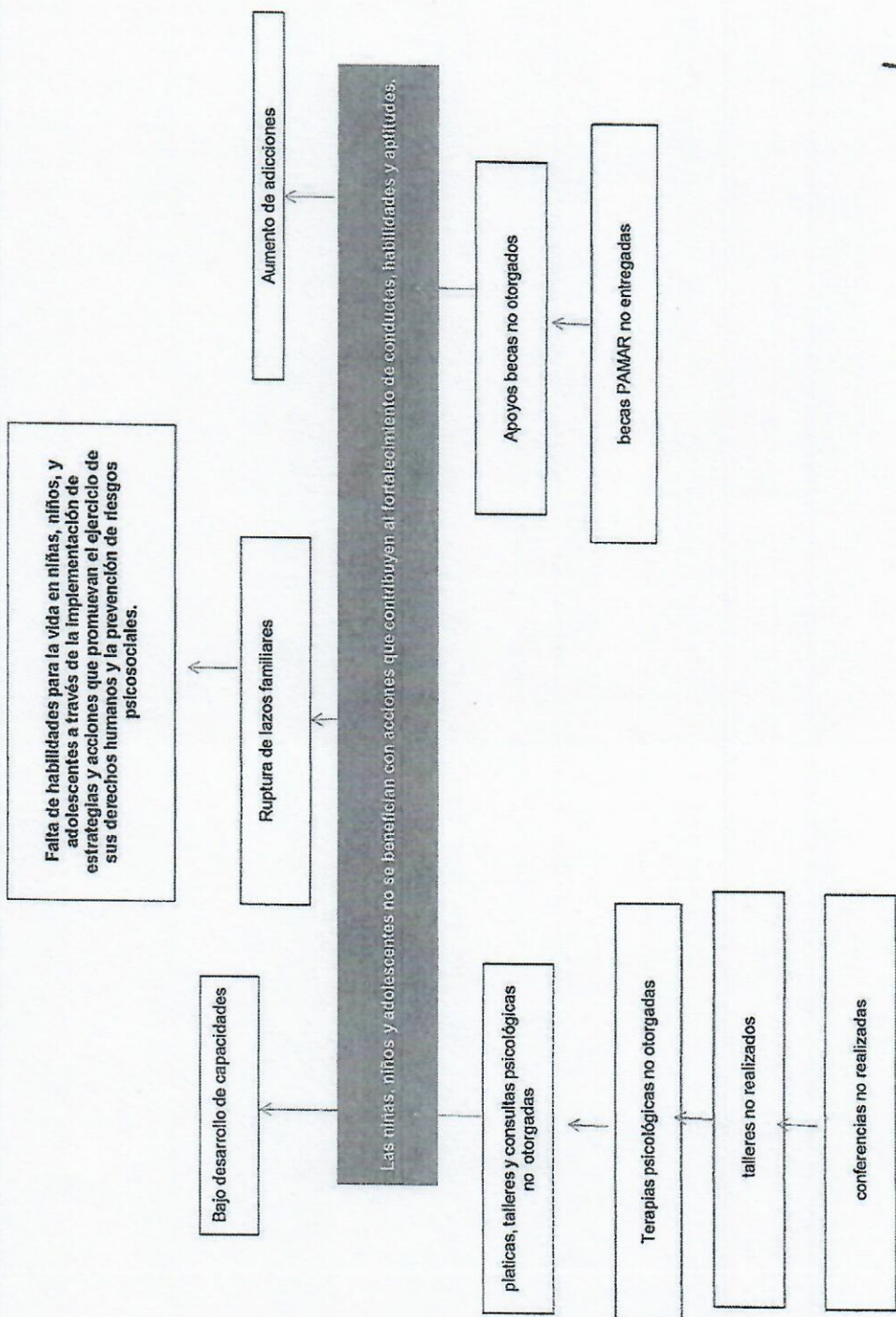

Elaboró  
  
 Psik. Mario Angeles Sánchez

Revisó  
  
 L.A. Raúl Ramírez Ruyto

Autorizó  
  
 L.A.E. María Eloja Arlene Ramirez Salazar

**Árbol de Objetivos**

Secretaría o Instituto a cargo:	1100	Sistema DIF Municipal
Unidad responsable de la	1500	Coordinación de Protección a la Infancia y Desarrollo Comunitario
Proyecto:	DM15	Centros de Desarrollo Comunitario

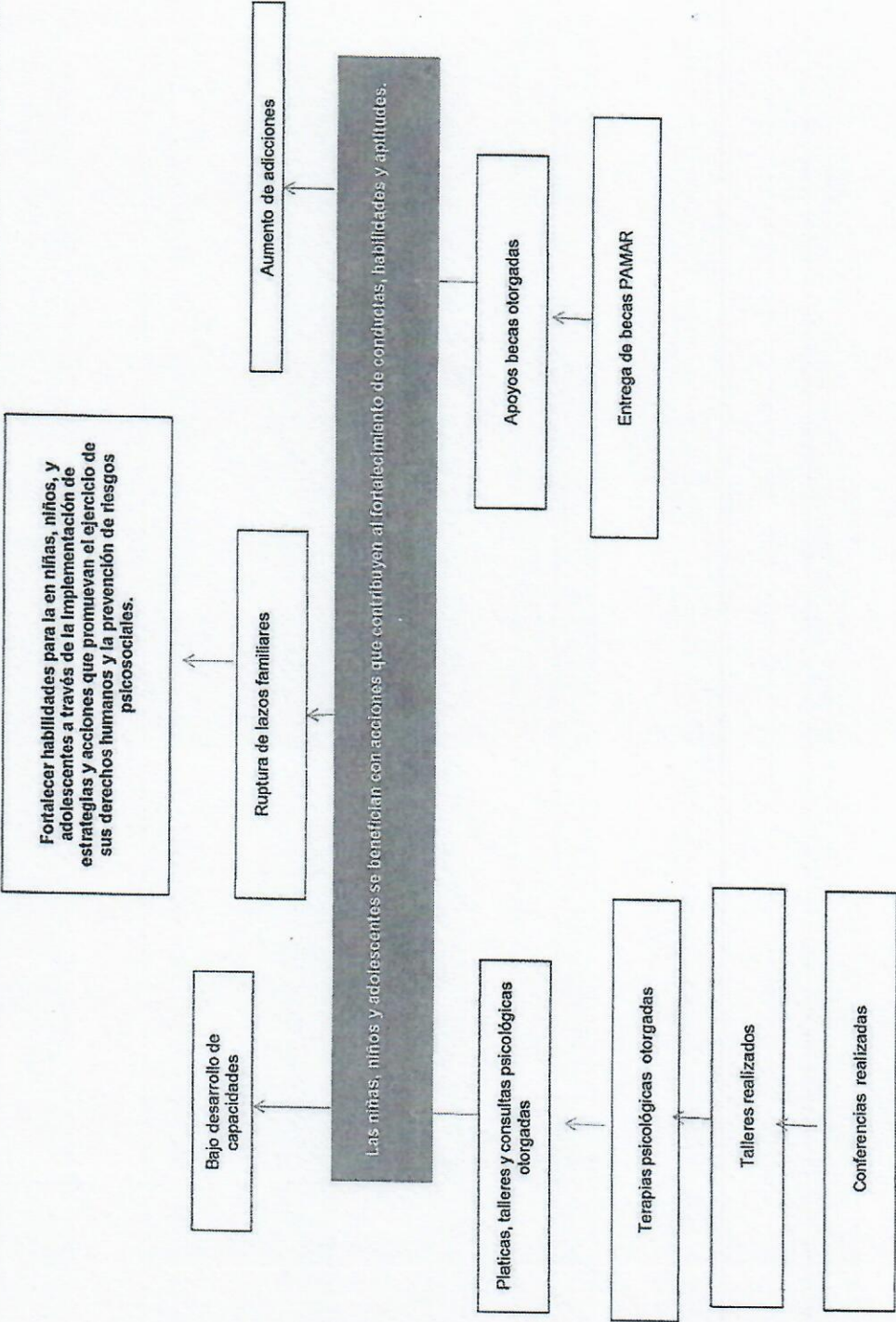

Elaboró  
*[Signature]*  
Psic. Mario Angeles Sánchez

Revisó  
*[Signature]*  
L.A. Raúl Ramírez Romo

Autorizó  
*[Signature]*  
L.A.E. María Elina Arlene Ramírez Salazar



**Secretaría de Planeación y Evaluación**  
**Dirección de Planeación, Evaluación y Proyectos Estratégicos**  
**Matriz de Indicadores para Resultados 2022**

**Estructura Analítica del Programa Presupuestario**

<b>Secretaría o Instituto a cargo:</b>	1100	Sistema DIF Municipal
<b>Unidad responsable de la elaboración:</b>	1500	Coordinación de Protección a la Infancia y Desarrollo Comunitario
<b>Proyecto:</b>	DM15	Centros de Desarrollo Comunitario

<b>Problemática</b> (Proviene del árbol del problema)	<b>Solución</b> (Proviene del árbol del objetivo)
<b>Efectos</b>	<b>Fines</b>
Falta de habilidades para la vida en niñas, niños, y adolescentes, a través de la implementación de estrategias y acciones que promuevan el ejercicio de sus derechos humanos y la prevención de riesgos psicosociales.	Fortalecer habilidades para la vida en niñas, niños y adolescentes, a través de la implementación de estrategias y acciones que promuevan el ejercicio de sus derechos humanos y la prevención de riesgos psicosociales.
<b>Problema</b>	<b>Objetivo</b>
<b>Población objetivo</b>	<b>Población objetivo</b>
Falta de fortalecimiento de habilidades para la vida en niñas, niños y adolescentes, a través de la implementación de estrategias y acciones que promuevan el ejercicio de sus derechos humanos y la prevención de riesgos psicosociales.	Fortalecer habilidades para la vida en niñas, niños y adolescentes a través de la implementación de estrategias y acciones que promuevan el ejercicio de sus derechos humanos y la prevención de riesgos psicosociales.
<b>Descripción del problema</b>	<b>Descripción del resultado esperado</b>
Niñas, niños y adolescentes, no se benefician con acciones que contribuyan al fortalecimiento de conductas, habilidades y aptitudes.	Niñas, niños y adolescentes, se benefician con acciones que contribuyen al fortalecimiento de conductas, habilidades y aptitudes.
<b>Magnitud (Línea base)</b>	<b>Magnitud (Resultado esperado)</b>
252 Niñas, niños y adolescentes.	545 Niñas, niños y adolescentes.
<b>Causas</b>	<b>Medios</b>
C.1. Pláticas, talleres y consultas psicológicas no otorgadas	C.1. Pláticas, talleres y consultas psicológicas otorgadas
A.1.1. No brindar terapias psicológicas	A.1.1. Terapias psicológicas
A.1.2. Falta de talleres	A.1.2. Realización de talleres
A.1.3. Escases de conferencias	A.1.3. Realización de conferencias
C.2. Déficit de apoyos de becas otorgadas	C.2. Apoyos becas otorgados
A.2.1. Falta de entrega de becas	A.2.1 Entrega becas PAMAR

Elaboró

Psic. Mario Angeles Sánchez

Revisó

L.A. Raúl Ramírez Romo

Autorizó

L.A.E. María Elena Arlene Ramirez Salazar

**Matriz de Indicadores para Resultados 2022**

Datos del Proyecto	
Secretaría o Instituto a cargo:	1100 Sistema DIF Municipal
Unidad responsable de la elaboración:	1500 Coordinación de Protección a la Infancia y Desarrollo Comunitario
Nombre del Proyecto:	DM15 Centros de Desarrollo Comunitario
Definición del Proyecto:	Las niñas, niños y adolescentes del Municipio de Pachuca en situación vulnerable fortalezcan sus aptitudes y capacidades manteniéndolos alejados de riesgos psicosociales, fortaleciendo los lazos afectivos entre las familias para lograr su desarrollo integral.
Beneficiarios del Proyecto:	545 Niñas, niños y adolescentes del Municipio de Pachuca de Soto.
Alineación al PMD, Eje:	3 Pachuca con bienestar social, humana, igualitaria y con valores
Objetivo Estratégico:	3.7 Desarrollo y protección de Niñas, Niños y Adolescentes
Objetivo General:	3.7.A Fortalecer y difundir políticas a fin de asegurar que los derechos de las niñas, niños y adolescentes les brinden la seguridad de estar protegidos en su desarrollo dentro del municipio.
Acción Estratégica:	3.7.A.8 Promover que las niñas y los niños tengan acceso a servicios de atención y desarrollo en la primera infancia y educación preescolar.
Objetivo de los ODS:	4 Garantizar una educación inclusiva y equitativa de calidad y promover oportunidades de aprendizaje permanente para todo.
Meta del Objetivo:	4.5. De aquí a 2030, eliminar las disparidades de género en la educación y asegurar el acceso igualitario a todos los niveles de la enseñanza y la formación profesional para las personas vulnerables, incluidas las personas con discapacidad, los pueblos indígenas y los niños en situaciones de vulnerabilidad.
Módulo de la GDM:	6.1 De aquí a 2030, contribuir para el fortalecimiento de la infraestructura, equipamiento, cobertura y prestación de los servicios educativos en el municipio.
Indicador:	N/A
Alineación transversal:	Perspectiva de Género
	SIPPINNA: 1.2.7. 2.4.1.
	Innovación

Elaboró  
  
Psico. Matilde Angeles Sanchez

Revisó  
  
L.A. Raul Ramirez Romo

Autorizó  
  
L.A.E. Maria Elena Arlene Ramirez Salazar

**Ficha de Indicador**

**Datos del Proyecto**

<b>Secretaría o Instituto a cargo:</b>	1100	Sistema DIF Municipal
<b>Unidad responsable de la elaboración:</b>	1500	Coordinación de Protección a la Infancia y Desarrollo Comunitario
<b>Proyecto:</b>	DM15	Centros de Desarrollo Comunitario
<b>Definición del Proyecto:</b>	Las niñas, niños y adolescentes del Municipio de Pachuca en situación vulnerable fortalezcan sus aptitudes y capacidades manteniéndolos alejados de riesgos psico-sociales, fortaleciendo los lazos afectivos entre las familias para lograr su desarrollo integral.	
<b>Beneficiarios del Proyecto:</b>	545	Niñas, niños y adolescentes del Municipio de Pachuca de Soto.
<b>Relación al PMD, Eje:</b>	3	Pachuca con bienestar social, humana, igualitaria y con valores
<b>Objetivo Estratégico:</b>	3.7	Desarrollo y protección de Niñas, Niños y Adolescentes
<b>Objetivo General:</b>	3.7.A	Fortalecer y difundir políticas a fin de asegurar que los derechos de las niñas, niños y adolescentes les brinden la seguridad de estar protegidos en su desarrollo dentro del municipio.
<b>Acción Estratégica:</b>	3.7.A.8	Promover que las niñas y los niños tengan acceso a servicios de atención y desarrollo en la primera infancia y educación preescolar.

**Datos de Identificación del Indicador**

<b>Nombre del Componente:</b>	C.1. platicas, talleres y consultas psicológicas otorgadas		
<b>Nombre del Indicador:</b>	Porcentaje de platicas, talleres y consultas otorgadas.		
<b>Tipo de Indicador:</b>	<b>Estratégico</b>		<b>Gestión</b>
<b>Dimensión a Medir:</b>	<b>Eficacia</b>	x	<b>Eficiencia</b>
	<b>Calidad</b>		<b>Economía</b>

**Datos del Indicador**

<b>Fórmula:</b>	PCO=NDO/NDP*100		
<b>VARIABLES:</b>	PCO=Porcentaje de Consultas Otorgadas NCO= Número de Consultas Otorgadas NCP= Número de Consultas Programadas		
<b>Unidad de medida (variables):</b>	Consultas otorgadas		
<b>Medios de verificación:</b>	Expedientes personales de seguimiento ,Oficios de solicitud de instituciones educativas, listas de asistencia, evidencia fotográfica y Evidencia fotográfica		
<b>Unidad de medida del resultado:</b>	Porcentaje		
<b>Frecuencia de medición:</b>	Trimestral	<b>Período de cumplimiento:</b>	Anual
<b>Semaforización:</b>	<b>Verde:</b> >66.66	<b>Línea base:</b>	438
	<b>Amarillo:</b> <66.66		
	<b>Rójo:</b> <33.33		

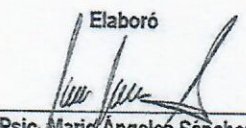
Elaboró  
  
Psic. María Angeles Sánchez

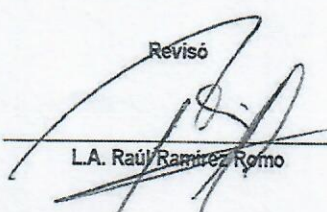
Revisó  
  
L.A. Raúl Ramírez Romo

Autorizó  
  
L.A.E. María Elena Arlene Ramírez Salazar

**Ficha de Indicador**

Datos del Proyecto		
Secretaría o Instituto a cargo:	1100	Sistema DIF Municipal
Unidad responsable de la elaboración:	1500	Coordinación de Protección a la Infancia y Desarrollo Comunitario
Proyecto:	DM15	Centros de Desarrollo Comunitario
Definición del Proyecto:	Las niñas, niños y adolescentes del Municipio de Pachuca en situación vulnerable fortalezcan sus aptitudes y capacidades manteniéndolos alejados de riesgos psico-sociales, fortaleciendo los lazos afectivos entre las familias para lograr su desarrollo integral.	
Beneficiarios del Proyecto:	545	Niñas, niños y adolescentes del Municipio de Pachuca de Soto.
Alineación al PMD, Eje:	3	Pachuca con bienestar social, humana, igualitaria y con valores
Objetivo Estratégico:	3.7	Desarrollo y protección de Niñas, Niños y Adolescentes
Objetivo General:	3.7.A	Fortalecer y difundir políticas a fin de asegurar que los derechos de las niñas, niños y adolescentes les brinden la seguridad de estar protegidos en su desarrollo dentro del municipio.
Acción Estratégica:	3.7.A.8	Promover que las niñas y los niños tengan acceso a servicios de atención y desarrollo en la primera infancia y educación preescolar.

Datos de Identificación del Indicador				
Nombre del Componente:	C.2. Apoyos becas otorgados			
Nombre del Indicador:	Porcentaje de becas otorgados.			
Tipo de Indicador:	<b>Estratégico</b>		<b>Gestión</b>	x
Dimensión a Medir:	<b>Eficacia</b>	x	<b>Eficiencia</b>	
	<b>Calidad</b>		<b>Economía</b>	

Datos del Indicador				
Fórmula:	PABO=NABO/NABP*100			
Variables:	PABO=Porcentaje de Apoyos de Becas Otorgados NABOR= Número de Apoyos de Becas Otorgados NABP= Número de Apoyos de Becas Programados			
Unidad de medida (variables):	Apoyos de Becas Otorgadas			
Medios de verificación:	Evidencia fotográfica, listas de asistencia y encuestas de satisfacción.			
Unidad de medida del resultado:	Porcentaje			
Frecuencia de medición:	Trimestral	Período de cumplimiento:		Anual
SemafORIZACIÓN:	Verde:	>66.66	Línea base:	6
	Amarillo:	<66.66		
	Rojo:	<33.33		

Elaboró

Psic. Mario Angeles Sanchez

Revisó

L.A. Rosa Ramirez Romo

Autorizó

L.A.E. María Elena Arlene Ramirez Salazar



**Secretaría de Planeación y Evaluación  
Dirección de Planeación, Evaluación y Proyectos Estratégicos**

**Formato de Calendarización por Proyecto**

Secretaría o Instituto a cargo:	1100	Sistema DIF Municipal
Unidad responsable de la elaboración:	1500	Coordinación de Protección a la Infancia y Desarrollo Comunitario
Proyecto:	DM15	Centros de Desarrollo Comunitario
Definición del Proyecto:	Niñas, niños y adolescentes en situación vulnerable fortalecen sus aptitudes y capacidades manteniéndolos alejados de riesgos psico-sociales, fortaleciendo los lazos afectivos entre las familias para lograr su desarrollo integral.	
Beneficiarios del Proyecto:	545	Niñas, niños y adolescentes del Municipio de Pachuca de Soto.

Presupuesto asignado por proyecto:

**Calendarización de las Metas Anuales, Avance Programado**

Componentes (Bienes / Servicios)	Nombre del Indicador	Unidad de medida	Enero	Febrero	Marzo	Abril	Mayo	Junio	Julio	Agosto	Septiembre	Octubre	Noviembre	Diciembre	Acumulado
C.1. Pláticas, talleres y consultas psicológicas otorgadas	Porcentaje de pláticas, talleres y consultas otorgadas	Pláticas, talleres y consultas otorgadas	22	24	55	52	51	63	60	54	57	45	43	19	545
C.2. Apoyo becas otorgadas	Porcentaje de becas otorgadas	Apoyos de Becas Otorgadas	0	0	0	0	0	0	0	0	0	6	0	0	6

Elaboró  
Policarlos Anguila Sánchez

Revisó  
L.A. Rosa Ramirez Rivas

Aprobó  
L.A.E. María Elena Arlene Ramirez Salazar