



Secretaría de Planeación y Evaluación
Dirección de Planeación, Evaluación y Proyectos Estratégicos

Matriz de Indicadores para Resultados 2022
Diagnóstico del Problema

Datos del Proyecto

Secretaría o Instituto a cargo:	1100	Sistema DIF Municipal
Unidad responsable de la elaboración:	1500	Coordinación de Protección a la Infancia y Desarrollo Comunitario
Proyecto:	DM 14	CAIC Guadalupe

INDICADORES DE REFERENCIA

En la Colonia Nueva Francisco I Madero existen 56 madres, padres y/o tutores trabajadores con hijos en edades de 3 y 5 años 11 meses de edad, que no cuentan con acceso a Centros de Atención Infantil Comunitarios .

POBLACIÓN O AREA DE ENFOQUE POTENCIAL

207,879 niñas, niños entre 3 y 5 años 11 meses de edad.

POBLACIÓN O AREA DE ENFOQUE OBJETIVO

56 Madres, padres y/o tutores trabajadores que tengan niños entre 3 y 5 años 11 meses de edad cuyos ingresos no excedan de 2 UMA's diarias, se refiere a la población que un programa tiene capacidad para atender con respecto a la población potencial, y que cumple con los criterios de elegibilidad establecidos en su normatividad.

DEFINICIÓN DEL PROBLEMA

Las niñas y niños del CAIC, no reciben servicios educativos integrales, alimentación al ser hijas e hijos de madres, padres y/o tutores trabajadores jefes de familia.

PROPUESTA DE INTERVENCIÓN

Brindar un servicios educativos escolares con horario extendido, a madres, padres y/o tutores trabajadores con hijos en edades de 3 y 5 años 11 meses de edad. Con un horario de 8:00 am. a 4:00 pm.

IDENTIFICACIÓN DE RIESGOS ASOCIADOS A LA EJECUCIÓN DEL PROYECTO

Derivado de la Pandemia por COVID-19 y mediante disposición oficial el espacio se encuentra cerrado a la población en general, sin embargo al cambio de semaforización, se reactivan actividades y se aperturarán los espacios.

*ÁREAS DE ENFOQUE: Se hace referencia a un área geográfica por no poder definir como poblaciones.

Elaboró

Psic. Mario Angeles Sánchez

Revisó

L.A. Raúl Ramírez Romo

Autorizó

L.A.E. María Elena Arlene Ramírez Salazar



Secretaría de Planeación y Evaluación
Dirección de Planeación, Evaluación y Proyectos Estratégicos

Árbol de Problemas

Secretaría o Instituto a cargo:	1100	Sistema DIF Municipal
Unidad responsable de la elaboración:	1500	Coordinación de Protección a la Infancia y Desarrollo Comunitario
Proyecto:	DM 14	CAIC Guadalupe

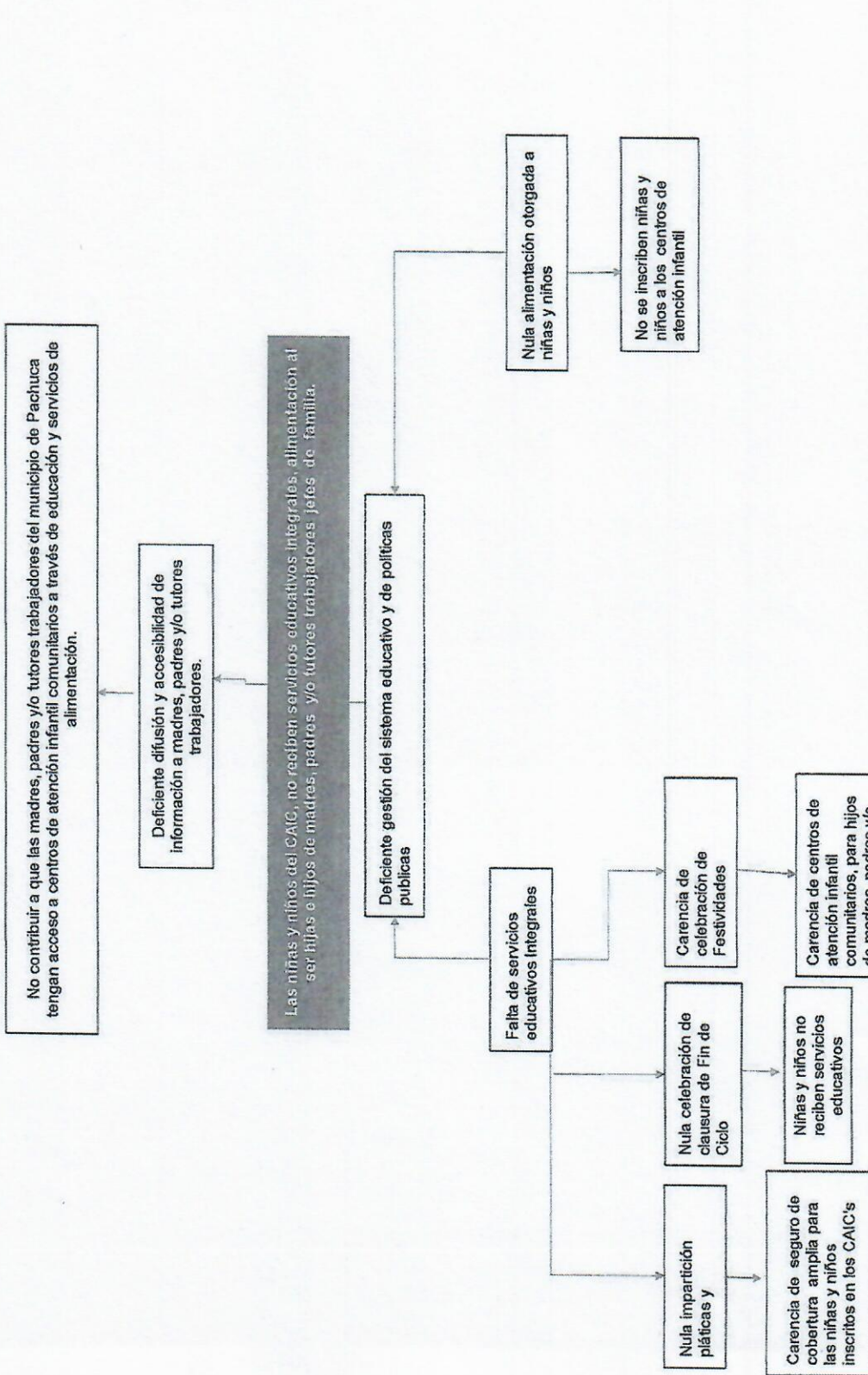

Autoría
L.A.E. María Elejía Arizón Ramírez Salazar

Revisó
L.A. María Belén Rodríguez Romo

Elaboró
Pelle. Milio Angélica Sánchez



Secretaría de Planeación y Evaluación
Dirección de Planeación, Evaluación y Proyectos Estratégicos

Arbol de Objetivos

Secretaría o Instituto a cargo:	1100	Sistema DIF Municipal
Unidad responsable de la	1500	Coordinación de Protección a la Infancia y Desarrollo Comunitario
Proyecto:	DM 14	CAIC Guadalupe

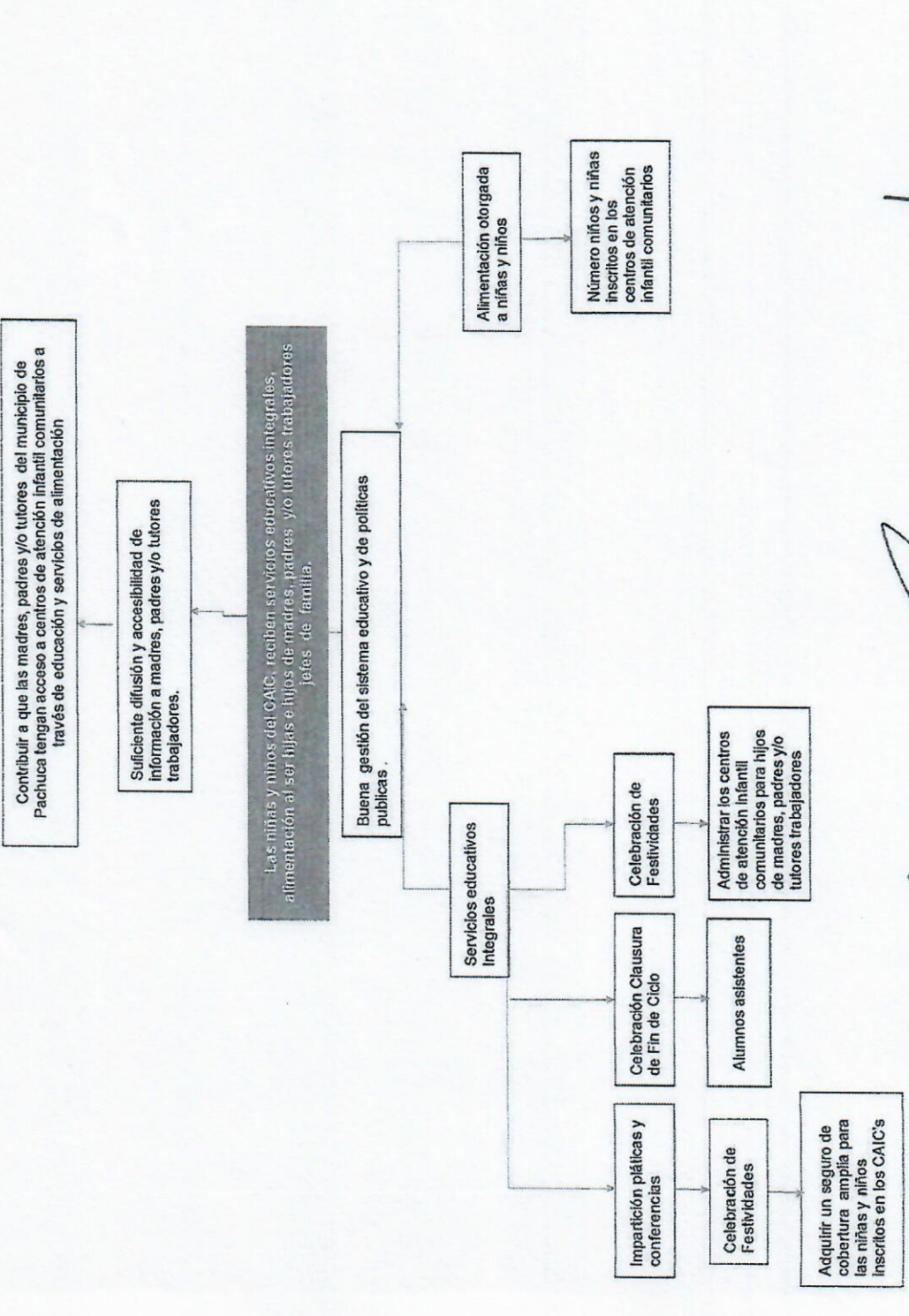

Elaboró
 Psic. María Angélica Sánchez

Revisó
 L.A. Beatriz Ramírez Romo

Autorizó
 L.A.E. María Elena Arlene Ramírez Salazar



Secretaría de Planeación y Evaluación
Dirección de Planeación, Evaluación y Proyectos Estratégicos
Matriz de Indicadores para Resultados 2022

Estructura Analítica del Programa Presupuestario

Secretaría o Instituto a cargo:	1100	Sistema DIF Municipal
Unidad responsable de la elaboración:	1500	Coordinación de Protección a la Infancia y Desarrollo Comunitario
Proyecto:	DM 14	CAIC Guadalupe

Problemática (Proviene del árbol del problema)	Solución (Proviene del árbol del objetivo)
Efectos	Fines
Carencia de programas integrales dirigidos a hijas e hijos de madres, padres y/o tutores trabajadores.	Contribuir a que las madres, padres y/o tutores trabajadores del municipio de Pachuca tengan acceso a centros de asistencia infantil comunitarios a través de educación y servicios de alimentación
Problema	Objetivo
Población objetivo	Población objetivo
56 niñas y niños del CAIC, no reciben servicios educativos integrales, alimentación al ser hijas e hijos de madres, padres y/o tutores trabajadores jefes de familia.	56 niñas y niños del CAIC, reciben servicios educativos integrales, alimentación al ser hijas e hijos de madres, padres y/o tutores trabajadores jefes de familia.
Descripción del problema	Descripción del resultado esperado
Las niñas y niños del CAIC, no reciben servicios educativos integrales, alimentación al ser hijas e hijos de madres, padres y/o tutores trabajadores jefes de familia.	Las niñas y niños del CAIC, reciben servicios educativos integrales, alimentación al ser hijas e hijos de madres, padres y/o tutores trabajadores jefes de familia.
Magnitud (Línea base)	Magnitud (Resultado esperado)
56 Madres, padres y/o tutores trabajadores que tengan niños entre 3 y 5 años 11 meses de edad cuyos ingresos no excedan de 2 UMA's diarias	Se espera atender a un estimado de 56 familias en la colonia Nueva Francisco I Madero de manera mensual con servicios de CAIC.
Causas	Medios
C.1. Falta de servicios educativos integrales	C.1. Servicios Educativos Integrales Otorgados
A.1.1. No se inscriben niñas y niños a los centros de atención infantil	A.1.1. Impartición pláticas y conferencias.
A.1.2. Nula alimentación otorgada a niñas y niños	A.1.2. Celebración Clausura de Fin de Ciclo
A.1.3. Nula impartición pláticas y conferencias	A.1.3. Celebración de Festividades
A.1.4. Nula celebración de clausura de Fin de Ciclo	A.1.4. Alumnos asistentes
A.1.5. Carencia de celebración de Festividades	A.1.5. Administrar los centros de atención infantil comunitarios para hijos de madres, padres y/o tutores trabajadores. 6.3.3.
A.1.6. Carencia de seguro de cobertura de amplia para las niñas y niños inscritos en los CAIC's	A.1.6. Adquirir un seguro de cobertura de amplia para las niñas y niños inscritos en los CAIC's 1.2.4.
C.2. No se otorga alimento a niñas y niños inscritos	C.2. Alimentos Otorgados
A.2.1. No se otorgan desayunos a niñas y niños inscritos	A.2.1. Otorgamiento de desayunos.
A.2.2. No se otorgan comidas a niñas y niños inscritos	A.2.2. Otorgamiento de comidas.

Elaboró

 Psic. Mario Angelis Sanchez

Revisó

 L.A. Raúl Ramírez Romo

Autorizó

 L.A.E. Maria Elena Arlene Ramirez Salazar

Matriz de Indicadores para Resultados 2022

Datos del Proyecto

Secretaría o Instituto a cargo:	1100	Sistema DJF Municipal	
Unidad responsable de la elaboración:	1500	Coordinación de Protección a la Infancia y Desarrollo Comunitario	
Nombre del Proyecto:	DM 14	CAIC Guadalupe	
Definición del Proyecto:	Otorgar a madres, padres y/o tutores trabajadores del municipio de Pachuca que tengan niñas y niños de 3 a 5 años 11 meses, facilidades para que lleven a cabo su educación como parte de su desarrollo integral.		
Beneficiarios del Proyecto:	56	Niñas y niños de 3 a 5 años 11 meses del municipio de Pachuca	
Alineación al PMD, Eje:	3	Pachuca con bienestar social, humana, igualitaria y con valores	
Objetivo Estratégico:	3.7	Desarrollo y protección de Niñas, Niños y Adolescentes	
Objetivo General:	3.7.A.	Fortalecer y difundir políticas a fin de asegurar que los derechos de las niñas, niños y adolescentes les brinden la seguridad de estar protegidos en su desarrollo dentro del municipio.	
Acción Estratégica:	3.7.A.8	Promover que las niñas y los niños tengan acceso a servicios de atención y desarrollo en la primera infancia y educación preescolar.	
Objetivo de los ODS:	4	Garantizar una educación inclusiva y equitativa de calidad y promover oportunidades de aprendizaje permanente para todos	
Meta del Objetivo:	4.2	De aquí a 2030, asegurar que todas las niñas y todos los niños tengan acceso a servicios de atención y desarrollo en la primera infancia y educación preescolar de calidad, a fin de que estén preparados para la enseñanza primaria	
Módulo de la GDM:	6	fortalecer a los municipios para alcanzar y asegurar el acceso de toda la población al desarrollo social, en igualdad de condiciones sociales entre hombres y mujeres.	
Indicador:	6.3.3	Acciones para la atención de grupos vulnerables	
Alineación transversal:	Perspectiva de Género	SIPPINNA: 1.2.1	Innovación

Elaboró
Psic. Mario Angeles Sánchez

Revisó
L.A. Raúl Ramírez Romo

Autorizó
L.A.E. María Elejía Arlene Ramírez Salazar

Datos del Proyecto					
Secretaría o Instituto a cargo:	Sistema DIF Municipal				
Unidad responsable de la:	Coordinación de Protección a la Infancia y Desarrollo Comunitario				
Nombre del Proyecto:	CAC Guadalupe				
1100					
1500					
DM 14					
Matriz de Indicadores para Resultados					
Nivel	Objetivos	Indicadores	Fuentes de información	Medios de verificación	Supuestos
Fm	Contribuir a que las madres, padres y/o tutores trabajadores del municipio de Pachuca tengan acceso a centros de educación y servicios de alimentación	Porcentaje de asistencias infantiles proporcionadas.	Archivo de Información de la Coordinación de Protección a la Infancia y Desarrollo Comunitario.	Expedientes de los beneficiarios de los CAC, listas de asistencia y encuestas de satisfacción.	Que las madres, padres y/o tutores sean trabajadores en situación de vulnerabilidad.
Propósito	Las niñas y niños del CAC, reciban alimentación, al ser niñas e hijos de madres, padres y/o tutores trabajadores jefes de familia.	Porcentaje de M. y/o T. que llavan a sus hijos a CAC	Archivo de Información de la Coordinación de Protección a la Infancia y Desarrollo Comunitario.	Encuestas de satisfacción.	Que las niñas y niños se encuentren en situación de vulnerabilidad.
Componentes	C.1. Servicios Educativos Integrales Orogóticos	Porcentaje de servicios educativos integrados otorgados	Archivo de Información de la Coordinación de Protección a la Infancia y Desarrollo Comunitario.	Reporte mensual de estado SIESA, Listas de asistencia y encuestas de satisfacción.	Que las niñas y niños asistan a los CAC's.
Componentes	C.2. Alimentos Otorgados	Porcentaje de alimentos otorgados.	Archivo de Información de la Coordinación de Protección a la Infancia y Desarrollo Comunitario.	Reporte de recetas sanas, Listas de asistencia, y encuestas de satisfacción.	Que se cuente con recursos financieros.
Componentes	C.3. Inscripciones Pagadas	Porcentaje de inscripciones realizadas	Archivo de Información de la Coordinación de Protección a la Infancia y Desarrollo Comunitario.	Reporte de inscripciones realizadas, Boletín y reporte de pagos	Que las niñas y niños asistan a los CAC's.
G1					
Actividades	A.1.1. Impresión pólizas y conferencias.	Número de pólizas y conferencias realizadas.	Archivo de Información de la Coordinación de Protección a la Infancia y Desarrollo Comunitario.	Listas de asistencia evidencias fotográficas y encuestas de satisfacción.	Que exista interés de las madres, padres y/o tutores.
Actividades	A.1.2. Cobertura Clausura de Fm de Ciclo	Número de coberturas de Fm de ciclo realizadas.	Archivo de Información de la Coordinación de Protección a la Infancia y Desarrollo Comunitario.	Listas de asistencia y evidencias fotográficas y encuestas de satisfacción.	Que se cubra satisfactoriamente el ciclo escolar.
Actividades	A.1.3. Creación de FAMILIARES	Número de familias creadas	Archivo de Información de la Coordinación de Protección a la Infancia y Desarrollo Comunitario.	Listas de asistencia, evidencias fotográficas y encuestas de satisfacción.	Que las niñas y niños asistan a los CAC's.
Actividades	A.1.4. Avance de inscripciones	Número de alumnos que asisten	Archivo de Información de la Coordinación de Protección a la Infancia y Desarrollo Comunitario.	Listas de asistencia, y encuestas de satisfacción.	Que los niños y niñas asistan a los CAC's.
Actividades	A.1.5. Admisión de centros de atención infantil comunitarios para hijos de madres, padres y/o tutores trabajadores.	Número de centros autorizados.	Archivo de Información de la Dirección Ejecutiva.	Evidencia fotográfica.	Que se de una adecuada planeación.
Actividades	A.1.6. Adquirir un seguro de cobertura de empleo para las niñas y niños inscritos en los CAC's	Seguro adquirido.	Archivo de Información de la Coordinación de Protección a la Infancia y Desarrollo Comunitario.	Póliza de seguro	Que se cuente con recursos financieros.
G2					
Actividades	A.2.1. Otorgamiento de ensayones.	Número de ensayones otorgados.	Archivo de Información de la Coordinación de Protección a la Infancia y Desarrollo Comunitario.	Listas de asistencia y reportes de mensaj.	Que las niñas y niños asistan a los CAC's.
Actividades	A.2.2. Otorgamiento de comedias.	Número de comedias otorgadas.	Archivo de Información de la Coordinación de Protección a la Infancia y Desarrollo Comunitario.	Listas de asistencia y reportes de mensaj.	Que las niñas y niños asistan a los CAC's.

Elaboró:

Revisó:

Patricia Inés Angélica Chichas
L.A.E. Ilana Bizar Adino Ramirez Gálvez

Ficha de Indicador

Datos del Proyecto

Secretaría o Instituto a cargo:	1100	Sistema DIF Municipal
Unidad responsable de la elaboración:	1500	Coordinación de Protección a la Infancia y Desarrollo Comunitario
Proyecto:	DM 14	CAIC Guadalupe
Definición del Proyecto:	Otorgar a madres, padres y/o tutores trabajadores del municipio de Pachuca que tengan niñas y niños de 3 a 5 años 11 meses, facilidades para que lleven a cabo su educación como parte de su desarrollo integral.	
Beneficiarios del Proyecto:	56	Niñas y niños de 3 a 5 años 11 meses del municipio de Pachuca
Reacción al PMD, Eje:	3	Pachuca con bienestar social, humana, igualitaria y con valores
Objetivo Estratégico:	3.7	Desarrollo y protección de Niñas, Niños y Adolescentes
Objetivo General:	3.7.A.	Fortalecer y difundir políticas a fin de asegurar que los derechos de las niñas, niños y adolescentes les brinden la seguridad de estar protegidos en su desarrollo dentro del municipio.
Acción Estratégica:	3.7.A.8	Promover que las niñas y los niños tengan acceso a servicios de atención y desarrollo en la primera infancia y educación preescolar.

Datos de Identificación del Indicador

Nombre del Componente:	C.1. Servicios Educativos Integrales Otorgados		
Nombre del Indicador:	Porcentaje de servicios educativos integrales otorgados		
Tipo de Indicador:	Estratégico		Gestión
		x	x
Dimensión a Medir:	Eficacia	x	Eficiencia
	Calidad		Economía

Datos del Indicador

Fórmula:	PSEIO=NSEIO/NSEIP*100		
VARIABLES:	PSEIO=Porcentaje de servicios educativos integrales Otorgados NSEIO=Número de Servicios Educativos Integrales Otorgados NSEIP=Número de Servicios Educativos Integrales Programados		
Unidad de medida (variables):	Servicios Educativos Integrales Otorgados		
Medios de verificación:	Reporte mensual de captura SIEB, Listas de asistencias y encuestas de satisfacción		
Unidad de medida del resultado:	Porcentaje		
Frecuencia de medición:	Trimestral	Período de cumplimiento:	Anual
Semaforización:	Verde:	>66.66	Línea base:
	Amarillo:	<66.66	
	Rojo:	<33.33	
			333

Elaboró

Psic. Mario Angeles Sánchez

Revisó

L.A. Raúl Ramírez Romo

Autorizó

L.A.E. María Elena Arlene Ramírez Salazar

Ficha de Indicador

Datos del Proyecto		
Secretaría o Instituto a cargo:	1100	Sistema DIF Municipal
Unidad responsable de la elaboración:	1500	Coordinación de Protección a la Infancia y Desarrollo Comunitario
Proyecto:	DM 14	CAIC Guadalupe
Definición del Proyecto:	Otorgar a madres, padres y/o tutores trabajadores del municipio de Pachuca que tengan niñas y niños de 3 a 5 años 11 meses, facilidades para que lleven a cabo su educación como parte de su desarrollo integral.	
Beneficiarios del Proyecto:	56	Niñas y niños de 3 a 5 años 11 meses del municipio de Pachuca
Alineación al PMD, Eje:	3	Pachuca con bienestar social, humana, igualitaria y con valores
Objetivo Estratégico:	3.7	Desarrollo y protección de Niñas, Niños y Adolescentes
Objetivo General:	3.7.A.	Fortalecer y difundir políticas a fin de asegurar que los derechos de las niñas, niños y adolescentes les brinden la seguridad de estar protegidos en su desarrollo dentro del municipio.
Acción Estratégica:	3.7.A.8	Promover que las niñas y los niños tengan acceso a servicios de atención y desarrollo en la primera infancia y educación preescolar.

Datos de Identificación del Indicador				
Nombre del Componente:	C.2. Alimentos Otorgados			
Nombre del Indicador:	Porcentaje de alimentos otorgados			
Tipo de Indicador:	Estratégico		Gestión	x
Dimensión a Medir:	Eficacia	x	Eficiencia	
	Calidad		Economía	

Datos del Indicador			
Formula:	PAO=NAO/NAP*100		
Variables:	PAO=Porcentaje de Alimentos Otorgados NAO= Número de Alimentos Otorgados NAP= Número de Alimentos Programados		
Unidad de medida (variables):	Alimentos otorgados		
Medios de verificación:	Reporte de raciones servidas, Listas de asistencia y encuestas de satisfacción.		
Unidad de medida del resultado:	Porcentaje		
Frecuencia de medición:	Trimestral	Período de cumplimiento:	Anual
SemafORIZACIÓN:	Verde:	>66.66	Línea base:
	Amarillo:	<66.66	
	Rojo:	<33.33	
			0

Elaboró

Psic. Mario Ángeles Sánchez

Revisó

L.A. Razi Ramírez Romo

Autorizó

L.A.E. María Elena Arlene Ramírez Salazar



Secretaría de Planeación y Evaluación y Proyectos Estratégicos
Dirección de Planeación, Evaluación y Proyectos Estratégicos

Formato de Calendarización por Proyecto

Secretaría o Instituto a cargo:	1100	Sistema DIF Municipal
Unidad responsable de la elaboración:	1500	Coordinación de Protección a la Infancia y Desarrollo Comunitario
Proyecto:	DM 14	CAIC Guadalupe
Definición del Proyecto:	Oligar a madres, padres y/o tutores trabajadores del municipio de Pachuca que tengan niñas y niños de 3 a 5 años 11 meses, facilidades para que lleven a cabo su educación como parte de su desarrollo integral.	
Beneficiarios del Proyecto:	56	Niñas y niños de 3 y 5 años 11 meses del municipio de Pachuca

Presupuesto asignado por proyecto:

Calendarización de las Mesas Anuales, Avance Programado

Componentes (Bienes / Servicios)	Nombre del Indicador	Unidad de medida	Enero	Febrero	Marzo	Abril	Mayo	Junio	Julio	Agosto	Septiembre	Octubre	Noviembre	Diciembre	Acumulado
C.1. Servicios Educativos Integrales Oligaridos	Porcentaje de servicios educativos realizados	Reporte mensual de captura SEB, Listas de asistencias y encuestas de satisfacción	56	56	56	56	56	56	56	56	56	56	56	56	672
C.2. Alimentos Oligaridos	Porcentaje de alimentos otorgados	Reporte de raciones servidas, Listas de asistencia y encuestas de satisfacción.	1,938	2,106	2,280	2,166	2,394	2,508	1,254	228	2,394	2,394	2,280	1,140	23,142

Elaboró

 Paic. Merce Angulos Sanchez

Revisó

 L.A. Rogel Ramirez Romo

Auditor

 L.A.E. Maria Elena Arlene Ramirez Salazar