



**Presidencia Municipal de Pachuca de Soto**  
**Secretaría de Planeación y Evaluación**

**Diagnóstico del Problema 2023**

**Datos del Proyecto**

<b>Secretaría o Instituto a cargo:</b>	1100	Sistema DIF Municipal
<b>Unidad responsable de la elaboración:</b>	1150	Coordinación de Protección a la Infancia y Desarrollo Comunitario
<b>Proyecto:</b>	DM 13	CAIC Guadalupe

**INDICADORES DE REFERENCIA**

De acuerdo al Instituto Nacional de Estadística y Geografía el Municipio de Pachuca cuenta con un total de 80,169 niñas y niños cursando la educación preescolar.

**POBLACIÓN O AREA DE ENFOQUE POTENCIAL**

672 niñas y niños de la Colonia Guadalupe del Municipio de Pachuca de Soto, Hidalgo.

**POBLACIÓN O AREA DE ENFOQUE OBJETIVO**

672 niñas y niños de la Colonia Guadalupe del Municipio de Pachuca de Soto, Hidalgo.

**DEFINICIÓN DEL PROBLEMA**

Las niñas y niños del CAIC, no reciben servicios educativos integrales, alimentación al ser hijas e hijos de madres, padres y/o tutores trabajadores jefes de familia.

**PROPUESTA DE INTERVENCIÓN**

Brindar un servicios educativos escolares con horario extendido, a madres, padres y/o tutores trabajadores con hijos en edades de 3 y 5 años 11 meses de edad. Con un horario de 8:00 am. a 4:00 pm.

**IDENTIFICACIÓN DE RIESGOS ASOCIADOS A LA EJECUCIÓN DEL PROYECTO**

Derivado de la Pandemia por COVID-19 y mediante disposición oficial el espacio se encuentra cerrado a la población en general, sin embargo al cambio de semaforización, se reactivan actividades y se aperturarán los espacios.

\*ÁREAS DE ENFOQUE: Se hace referencia a un área geográfica por no poder definir como poblaciones.

Elaboró

M. en A.G.O. Gladys Mora Luna  
Coordinadora de Protección a la  
Infancia

Revisó

L.D. Cristian Alan Ruiz Pérez  
Coordinador Técnico

Autorizó

C.P. Maria Isabel Dávila Valdés  
Directora Ejecutiva

**Árbol de Problemas 2023**

Secretaría o Instituto a cargo:	1100	Sistema DIF Municipal
Unidad responsable de la elaboración:	1150	Coordinación de Protección a la Infancia y Desarrollo Comunitario
Proyecto:	DM 13	CAIC Guadalupe

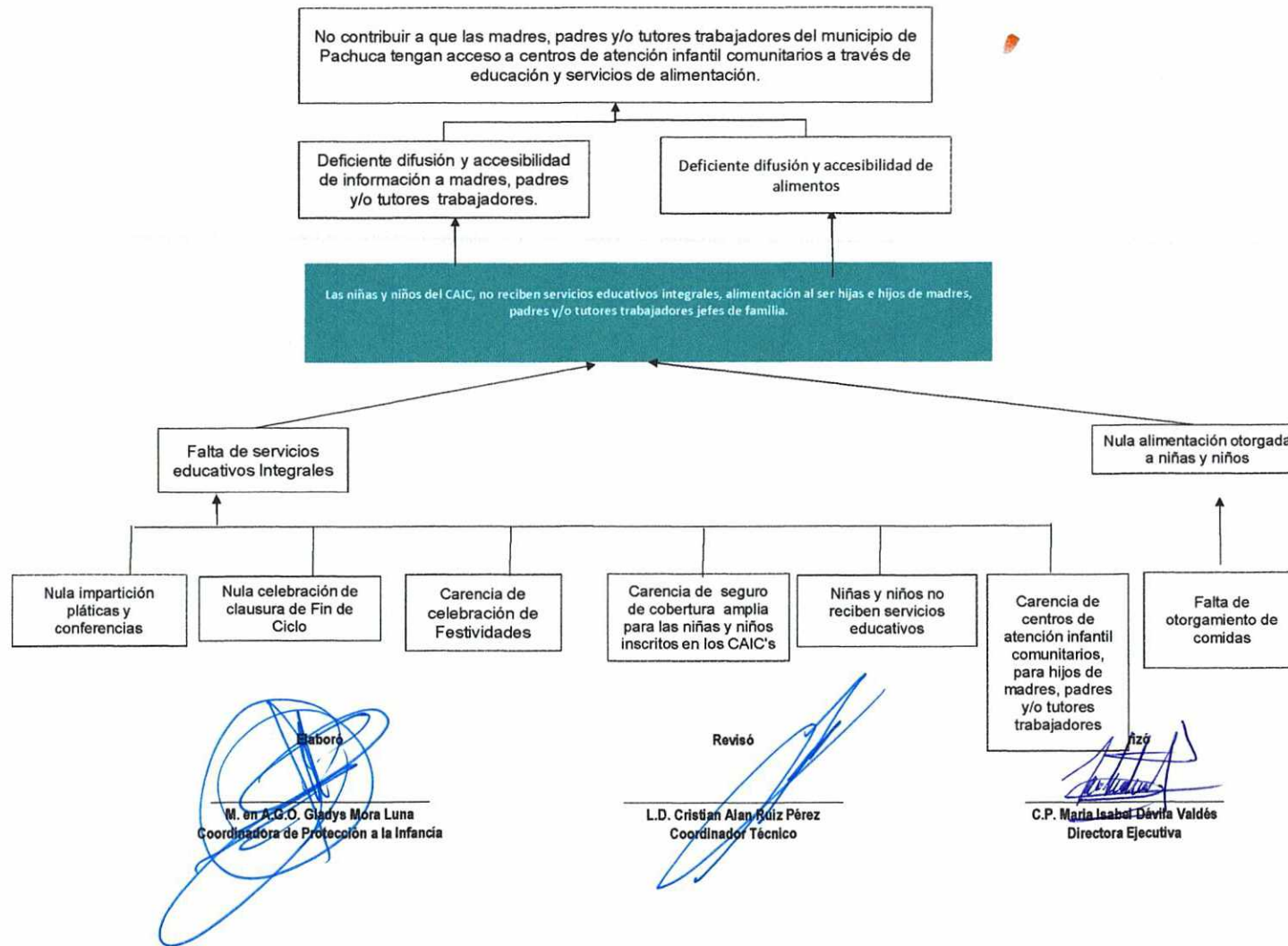

### Matriz de Alternativas 2023

Secretaría o Instituto a cargo:	1100	Sistema DIF Municipal
Unidad responsable de la elaboración:	1150	Coordinación de Protección a la Infancia y Desarrollo Comunitario
Proyecto:	DM 13	CAIC Guadalupe

Criterios de Valoración	Alternativa 1	Alternativa 2
	Servicios Educativos Integrales Otorgados	Alimentos Otorgados
Menor costo de implementación	2	1
Mayor financiamiento disponible	2	1
Menor tiempo para obtener resultados	1	2
Mayor aceptación de la alternativa por parte de la población afectada por el problema	1	2
Mayor viabilidad técnica	2	1
Mayor capacidad institucional	2	1
Mayor impacto institucional	1	2
<b>Total</b>	<b>11</b>	<b>10</b>

Escala: Mejor = 2; Peor = 1

Elaboró

M. en A.G.O. Gladys Mora Luna  
Coordinadora de Protección a la Infancia

Revisó

L.D. Cristian Alan Ruiz Pérez  
Coordinador Técnico

Autorizó

C.P. María Isabel Dávila Valdés  
Directora Ejecutiva

**Arbol de Objetivos 2023**

Secretaría o Instituto a cargo:	1100	Sistema DIF Municipal
Unidad responsable de la	1150	Coordinación de Protección a la Infancia y Desarrollo Comunitario
Proyecto:	DM 13	CAIC Guadalupe

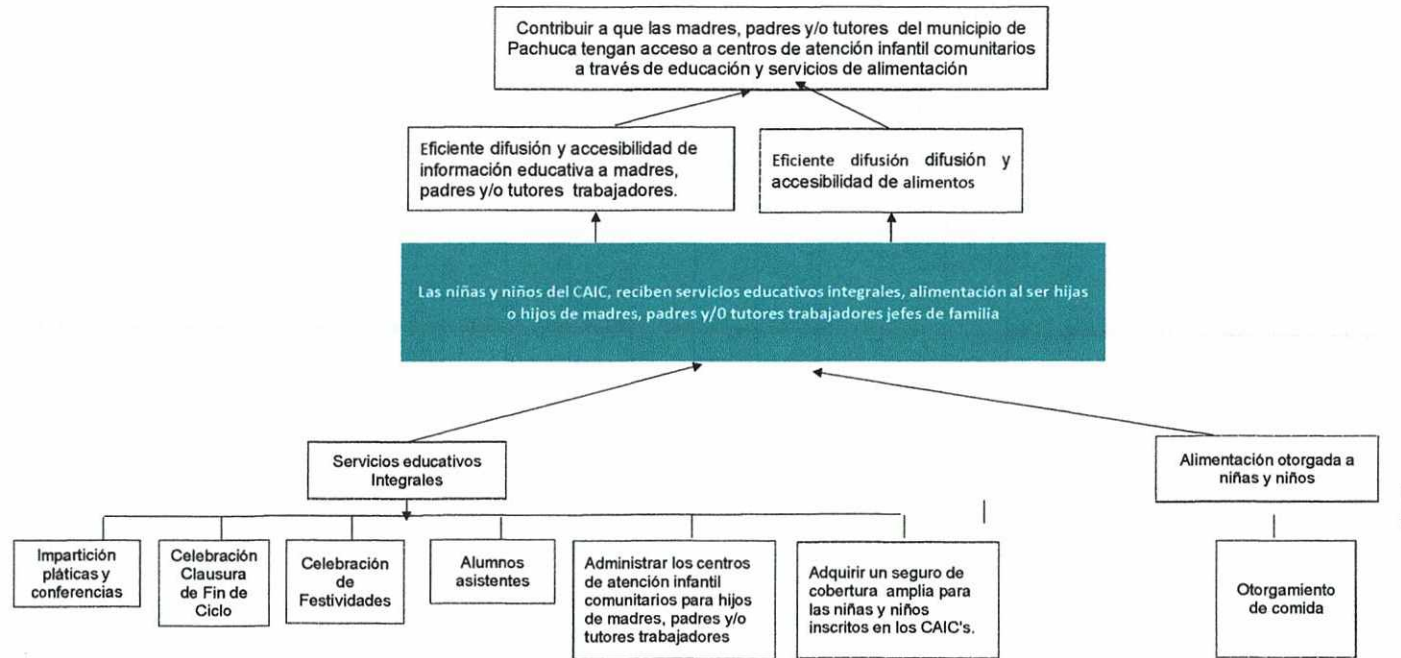

Elaboró  
M. en A.G.O. Gladys Mora Luna  
Coordinadora de Protección a la Infancia

Revisó  
L.D. Cristian Alan Ruiz Pérez  
Coordinador Técnico

Autorizó  
C.P. María Isabel Davila Valdés  
Directora Ejecutiva



**Presidencia Municipal de Pachuca de Soto**  
**Secretaría de Planeación y Evaluación**

**Estructura Analítica del Programa Presupuestario 2023**

<b>Secretaría o Instituto a cargo:</b>	1100	Sistema DIF Municipal
<b>Unidad responsable de la elaboración:</b>	1150	Coordinación de Protección a la Infancia y Desarrollo Comunitario
<b>Proyecto:</b>	DM 13	CAIC Guadalupe

Problemática (Proviene del árbol del problema)	Solución (Proviene del árbol del objetivo)
<b>Efectos</b>	<b>Fines</b>
No contribuir a que las madres, padres y/o tutores trabajadores del municipio de Pachuca tengan acceso a centros de atención infantil comunitarios a través de educación y servicios de alimentación.	Contribuir a que las madres, padres y/o tutores trabajadores del municipio de Pachuca tengan acceso a centros de asistencia infantil comunitarios a través de educación y servicios de alimentación.
<b>Problema</b>	<b>Objetivo</b>
<b>Población objetivo</b>	<b>Población objetivo</b>
672 niñas y niños de la Colonia Guadalupe del Municipio de Pachuca de Soto, Hidalgo.	672 niñas y niños de la Colonia Guadalupe del Municipio de Pachuca de Soto, Hidalgo.
<b>Descripción del problema</b>	<b>Descripción del resultado esperado</b>
Las niñas y niños del CAIC, no reciben servicios educativos integrales, alimentación al ser hijas e hijos de madres, padres y/o tutores trabajadores jefes de familia.	Las niñas y niños del CAIC, reciben servicios educativos integrales, alimentación al ser hijas e hijos de madres, padres y/o tutores trabajadores jefes de familia.
<b>Magnitud (Línea base)</b>	<b>Magnitud (Resultado esperado)</b>
100%	100%
<b>Causas</b>	<b>Medios</b>
Falta de servicios educativos Integrales	C.1. Servicios Educativos Integrales Otorgados
Falta de Impartición pláticas y conferencias.	A.1.1. Impartición pláticas y conferencias.
Falta de Clausura de Fin de Ciclo	A.1.2. Celebración Clausura de Fin de Ciclo
Falta de Festividades	A.1.3. Celebración de Festividades
Inexistencia de Alumnos	A.1.4 Alumnos asistentes
Falta de Administración de los centros de atención infantil comunitarios para hijos de madres, padres y/o tutores trabajadores.	A.1.5. Administrar los centros de atención infantil comunitarios para hijos de madres, padres y/o tutores trabajadores.
Falta de poder Adquirir un seguro de cobertura de amplia para las niñas y niños inscritos en los CAIC's.	A.1.6. Adquirir un seguro de cobertura de amplia para las niñas y niños inscritos en los CAIC's.
No se otorga alimento a niñas y niños inscritos	C.2. Alimentos Otorgados
Falta de otorgamiento de comidas	A.2.1. Otorgamiento de comidas.

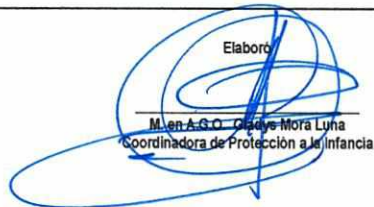
Elaboró  
  
 M. en A.G.O. Gladys Mora Luna  
 Coordinadora de Protección a la Infancia

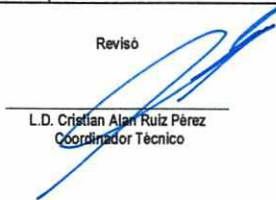



Revisó  
  
 L.D. Cristian Alan Ruiz Pérez  
 Coordinador Técnico

Autorizó  
  
 C.P. María Isabel Dávila Valdes  
 Directora Ejecutiva

# Presidencia Municipal de Pachuca de Soto

Secretaría de Planeación y Evaluación

## Matriz de Indicadores para Resultados 2023

Datos del Proyecto						
Secretaría o Instituto a cargo:	1100	Sistema DIF Municipal				
Unidad responsable de la elaboración:	1150	Coordinación de Protección a la Infancia y Desarrollo Comunitario				
Nombre del Proyecto:	DM 13	CAIC Guadalupe				
Definición del Proyecto:	Otorgar a madres, padres y/o tutores trabajadores del municipio de Pachuca que tengan niñas y niños de 3 a 5 años 11 meses, facilidades para que lleven a cabo su educación como parte de su desarrollo integral.					
Beneficiarios del Proyecto:	672	Niñas y niños de 3 a 5 años 11 meses del municipio de Pachuca				
Alineación al PMD, Eje:	3	Pachuca con bienestar social, humana, igualitaria y con valores				
Objetivo Estratégico:	3.7	Desarrollo y protección de Niñas, Niños y Adolescentes				
Objetivo General:	3.7.A.	Fortalecer y difundir políticas a fin de asegurar que los derechos de las niñas, niños y adolescentes les brinden la seguridad de estar protegidos en su desarrollo dentro del municipio.				
Acción Estratégica:	3.7.A.8	Promover que las niñas y los niños tengan acceso a servicios de atención y desarrollo en la primera infancia y educación preescolar.				
Objetivo de los ODS:		4	Garantizar una educación inclusiva y equitativa de calidad y promover oportunidades de aprendizaje permanente para todos			
Meta del Objetivo:		4.2	De aquí a 2030, asegurar que todas las niñas y todos los niños tengan acceso a servicios de atención y desarrollo en la primera infancia y educación preescolar de calidad, a fin de que estén preparados para la enseñanza primaria			
Módulo de la GDM:		6	Desarrollo Social			
Indicador:		6.3.2	Acciones para la atención de grupos vulnerables			
Alineación transversal:	Perspectiva de Género	N/A	SIPPINNA:	1.2.1	Innovación	N/A

Elaboró  
  
 M. en A.G.O. Gladys Mora Luna  
 Coordinadora de Protección a la Infancia

Revisó  
  
 L.D. Cristian Alan Ruiz Pérez  
 Coordinador Técnico

Autorizó  
  
 C.P. Maria Isabel Davila Valdés  
 Directora Ejecutiva

**Matriz de Indicadores para Resultados**

Datos del Proyecto		
<b>Secretaría o Instituto a cargo:</b>	1100	Sistema DIF Municipal
<b>Unidad responsable de la</b>	1150	Coordinación de Protección a la Infancia y Desarrollo Comunitario
<b>Nombre del Proyecto:</b>	DM 13	CAIC Guadalupe

Matriz de Indicadores para Resultados					
Nivel	Objetivos	Indicadores	Fuentes de información	Medios de verificación	Supuestos
<b>Fin</b>	Contribuir a que las madres, padres y/o tutores trabajadores del municipio de Pachuca tengan acceso a centros de atención infantil comunitarios a través de educación y servicios de alimentación	Tasa de asistencias infantiles implementadas.	Archivo de información de la Coordinación de Protección a la Infancia y Desarrollo Comunitario.	Expedientes de los beneficiarios de los CAIC, listas de asistencia y encuestas de satisfacción.	Que las madres, padres y/o tutores sean trabajadores en situación de vulnerabilidad.
<b>Propósito</b>	Las niñas y niños del CAIC, reciban servicios educativos integrales, alimentación al ser hijas e hijos de madres, padres y/o tutores trabajadores jefes de familias.	Tasa de M, P y/o T que llevan a sus hijos a CAIC	Archivo de información de la Coordinación de Protección a la Infancia y Desarrollo Comunitario.	Encuestas de satisfacción.	Que las niñas y niños se encuentren en situación de vulnerabilidad.
<b>Componentes</b>	C.1. Servicios Educativos Integrales Otorgados	Tasa de servicios educativos integrales otorgados	Archivo de información de la Coordinación de Protección a la Infancia y Desarrollo Comunitario.	Reporte mensual de captura SIEB, Listas de asistencias y encuestas de satisfacción	Que las niñas y niños asistan a los CAIC's
<b>Componentes</b>	C.2. Alimentos Otorgados	Tasa de alimentos otorgados.	Archivo de información de la Coordinación de Protección a la Infancia y Desarrollo Comunitario.	Reporte de raciones servidas, Listas de asistencia y encuestas de satisfacción.	Que se cuente con recursos financieros.

**C1**

<b>Actividades</b>	A.1.1. Impartición pláticas y conferencias.	Tasa de pláticas y conferencias realizadas.	Archivo de información de la Coordinación de Protección a la Infancia y Desarrollo Comunitario.	Listas de asistencia evidencias fotográficas y encuestas de satisfacción.	Que exista interés de las madres, padres y/o tutores
<b>Actividades</b>	A.1.2. Celebración Clausura de Fin de Ciclo	Tasa de clausuras de fin de ciclo realizadas.	Archivo de información de la Coordinación de Protección a la Infancia y Desarrollo Comunitario.	Listas de asistencia y Evidencias fotográficas y encuestas de satisfacción.	Que se concluya satisfactoriamente el ciclo escolar.
<b>Actividades</b>	A.1.3. Celebración de Festividades	Tasa de festividades celebradas	Archivo de información de la Coordinación de Protección a la Infancia y Desarrollo Comunitario.	Listas de asistencia, evidencias fotográficas y encuestas de satisfacción.	Que las niñas y niños asistan a los CAIC's.
<b>Actividades</b>	A.1.4 Alumnos asistentes	Tasa de alumnos que asisten	Archivo de información de la Coordinación de Protección a la Infancia y Desarrollo Comunitario.	Listas de asistencia, y encuestas de satisfacción.	Que los niñas y niños asistan a los CAIC's.

#### Matriz de Indicadores para Resultados

<b>Actividades</b>	A.1.5. Administrar los centros de atención infantil comunitarios para hijos de madres, padres y/o tutores trabajadores.	Tasa de centros administrados.	Archivos de información de la Dirección Ejecutiva.	Evidencia fotográfica.	Que se de una adecuada planeación.
<b>Actividades</b>	A.1.6. Adquirir un seguro de cobertura de amplia para las niñas y niños inscritos en los CAIC's	Tasa de seguro adquirido.	Archivo de información de la Coordinación de Protección a la Infancia y Desarrollo Comunitario.	Poliza de seguro	Que se cuente con recursos financieros.

#### C2

<b>Actividades</b>	A.2.1. Otorgamiento de desayunos.	Tasa de desayunos otorgados.	Archivo de información de la Coordinación de Protección a la Infancia y Desarrollo Comunitario.	Listas de asistencia y reportes de menús.	Que las niñas y niños asistan a los CAIC's.
<b>Actividades</b>	A.2.2. Otorgamiento de comidas.	Tasa de comidas otorgados.	Archivo de información de la Coordinación de Protección a la Infancia y Desarrollo Comunitario.	Listas de asistencia y reportes de menús.	Que las niñas y niños asistan a los CAIC's.

Elaboro

M. en A.G.O. Gladys Mora Luna  
Coordinadora de Protección a la Infancia

Revisó

L.D. Cristian Alan Ruiz Pérez  
Coordinador Técnico

Autorizó

C.P. María Isabel Dávila Valdés  
Directora Ejecutiva





## Presidencia Municipal de Pachuca de Soto Secretaría de Planeación y Evaluación

### Formato de Calendarización por Proyecto 2023

Secretaría o Instituto a cargo:	1100	Sistema DIF Municipal
Unidad responsable de la elaboración:	1150	Coordinación de Protección a la Infancia y Desarrollo Comunitario
Proyecto:	DM 13	CAIC Guadalupe
Definición del Proyecto:	Otorgar a madres, padres y/o tutores trabajadores del municipio de Pachuca que tengan niñas y niños de 3 a 5 años 11 meses, facilidades para que lleven a cabo su educación como parte de su desarrollo integral.	
Beneficiarios del Proyecto:	672	Niñas y niños de 3 a 5 años 11 meses del municipio de Pachuca

Presupuesto asignado por proyecto: \$ 281,116.12

### Calendarización de las Metas Anuales, Avance Programado

Componentes (Bienes / Servicios)	Nombre del indicador	Unidad de medida	Enero	Febrero	Marzo	Abril	Mayo	Junio	Julio	Agosto	Septiembre	Octubre	Noviembre	Diciembre	Acumulado
C.1. Servicios Educativos Integrales Otorgados	Porcentaje de servicios educativos realizados	Reporte mensual de captura SIEB, Listas de asistencias y encuestas de satisfacción	8%	8%	8%	8%	8%	8%	8%	8%	8%	8%	8%	8%	100%
C.2. Alimentos Otorgados	Porcentaje de alimentos otorgados	Reporte de raciones servidas, Listas de asistencia y encuestas de satisfacción.	0%	5%	10%	8%	9%	14%	2%	3%	18%	8%	16%	8%	100%

Elaboro  
  
M. en A.G.O. Gladys Mora Luna  
Coordinadora de Protección a la Infancia

Reviso  
  
L.D. Cristian Alder Ruiz Pérez  
Coordinador Técnico

Autorizo  
  
C.P. María Isabel Davila Valdés  
Directora Ejecutiva