



Secretaría de Planeación y Evaluación  
Dirección de Planeación, Evaluación y Proyectos Estratégicos

Matriz de Indicadores para Resultados 2022

Diagnóstico del Problema

Datos del Proyecto

Secretaría o Instituto a cargo:	1100	Sistema DIF Municipal
Unidad responsable de la elaboración:	1500	Coordinación de Protección a la Infancia y Desarrollo Comunitario
Proyecto:	DM 13	CAIC Tlapacoya

INDICADORES DE REFERENCIA

En la Colonia Santiago Tlapacoya existen 46 madres, padres y/o tutores trabajadores con hijos en edades de 3 y 5 años 11 meses de edad, que no cuentan con acceso a Centros de Atención Infantil Comunitarios .

POBLACION O AREA DE ENFOQUE POTENCIAL

207,879 niñas, niños entre 3 y 5 años 11 meses de edad.

POBLACION O AREA DE ENFOQUE OBJETIVO

46 Madres, padres y/o tutores trabajadores que tengan niños entre 3 y 5 años 11 meses de edad cuyos ingresos no excedan de 2 UMA's diarias, se refiere a la población que un programa tiene capacidad para atender con respecto a la población potencial, y que cumple con los criterios de elegibilidad establecidos en su normatividad.

DEFINICION DEL PROBLEMA

Las niñas y niños del CAIC, no reciben servicios educativos integrales, alimentación al ser hijas e hijos de madres, padres y/o tutores trabajadores jefes de familia.

PROPUESTA DE INTERVENCION

Brindar un servicios educativos escolares con horario extendido, a madres, padres y/o tutores trabajadores con hijos en edades de 3 y 5 años 11 meses de edad. Con un horario de 8:00 am. a 4:00 pm.

IDENTIFICACIÓN DE RIESGOS ASOCIADOS A LA EJECUCIÓN DEL PROYECTO

Derivado de la Pandemia por COVID-19 y mediante disposición oficial el espacio se encuentra cerrado a la población en general, sin embargo al cambio de semaforización, se reactivan actividades y se aperturarán los espacios.

\*ÁREAS DE ENFOQUE: Se hace referencia a un área geográfica por no poder definir como poblaciones.

Elaboró

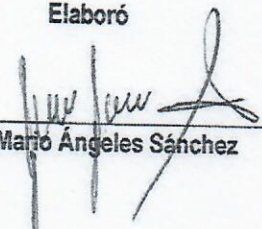
  
Psic. Mario Angeles Sánchez

Revisó

  
L.A. Raúl Ramírez Romo

Autorizó

  
L.A.E. María Elena Arlene Ramírez Salazar





Secretaría de Planeación, Evaluación y Proyectos Estratégicos  
Dirección de Planeación, Evaluación y Proyectos Estratégicos

Árbol de Problemas

Secretaría o Instituto a cargo:	1100	Sistema DIF Municipal
Unidad responsable de la	1500	Coordinación de Protección a la Infancia y Desarrollo Comunitario
Proyecto:	DM 13	CAIC Tiapacoya

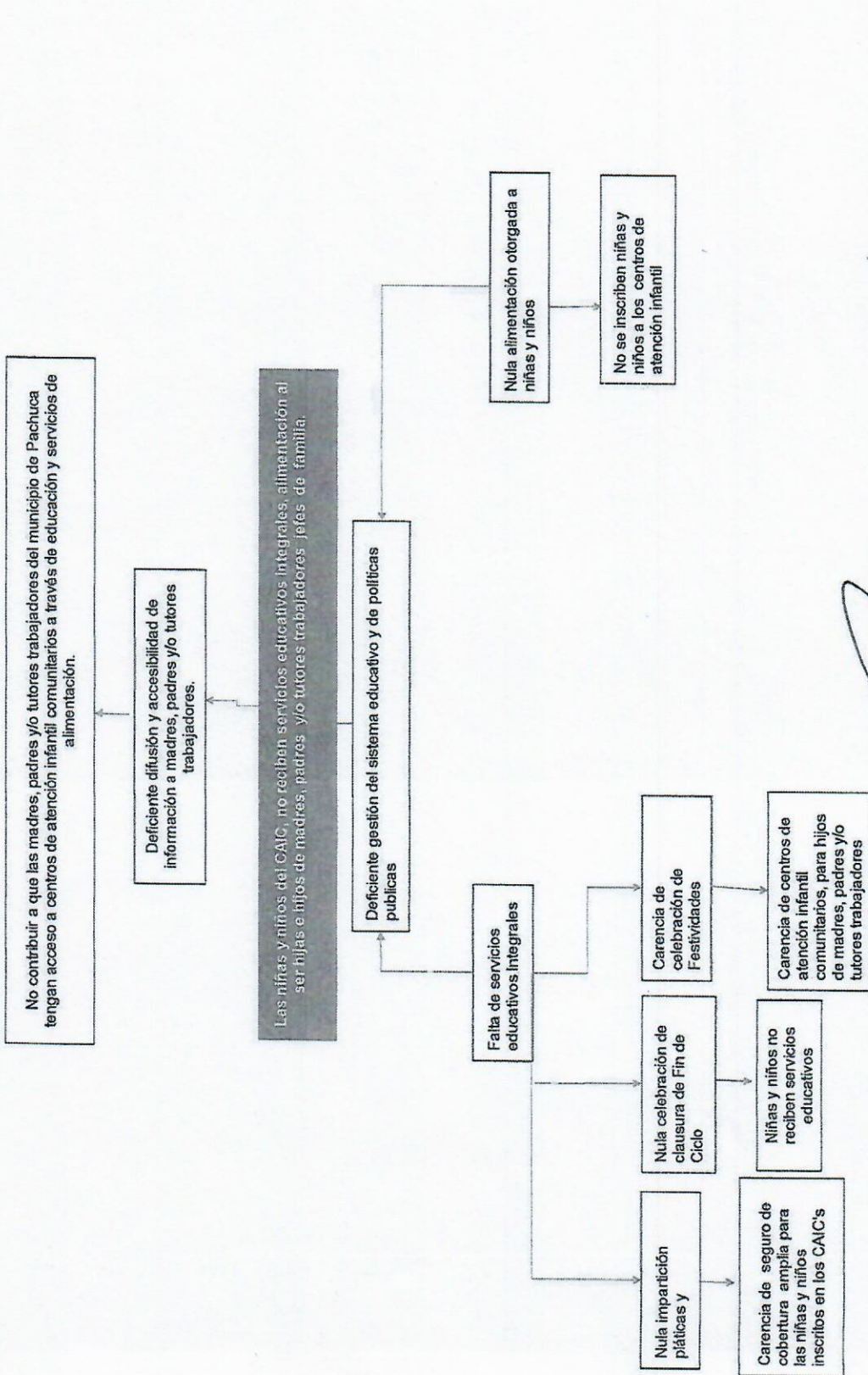

Revisó  
L.A. Beatriz Ramírez Domínguez

Autorizó  
L.A.E. María Elpina Arfene Ramírez Salazar

Elaboró  
Paic. Milvia Angélica Sánchez

Árbol de Objetivos

Secretaría o Instituto a cargo:	1100	Sistema DIF Municipal
Unidad responsable de la	1500	Coordinación de Protección a la Infancia y Desarrollo Comunitario
Proyecto:	DM 13	CAIC, Tiapacoya

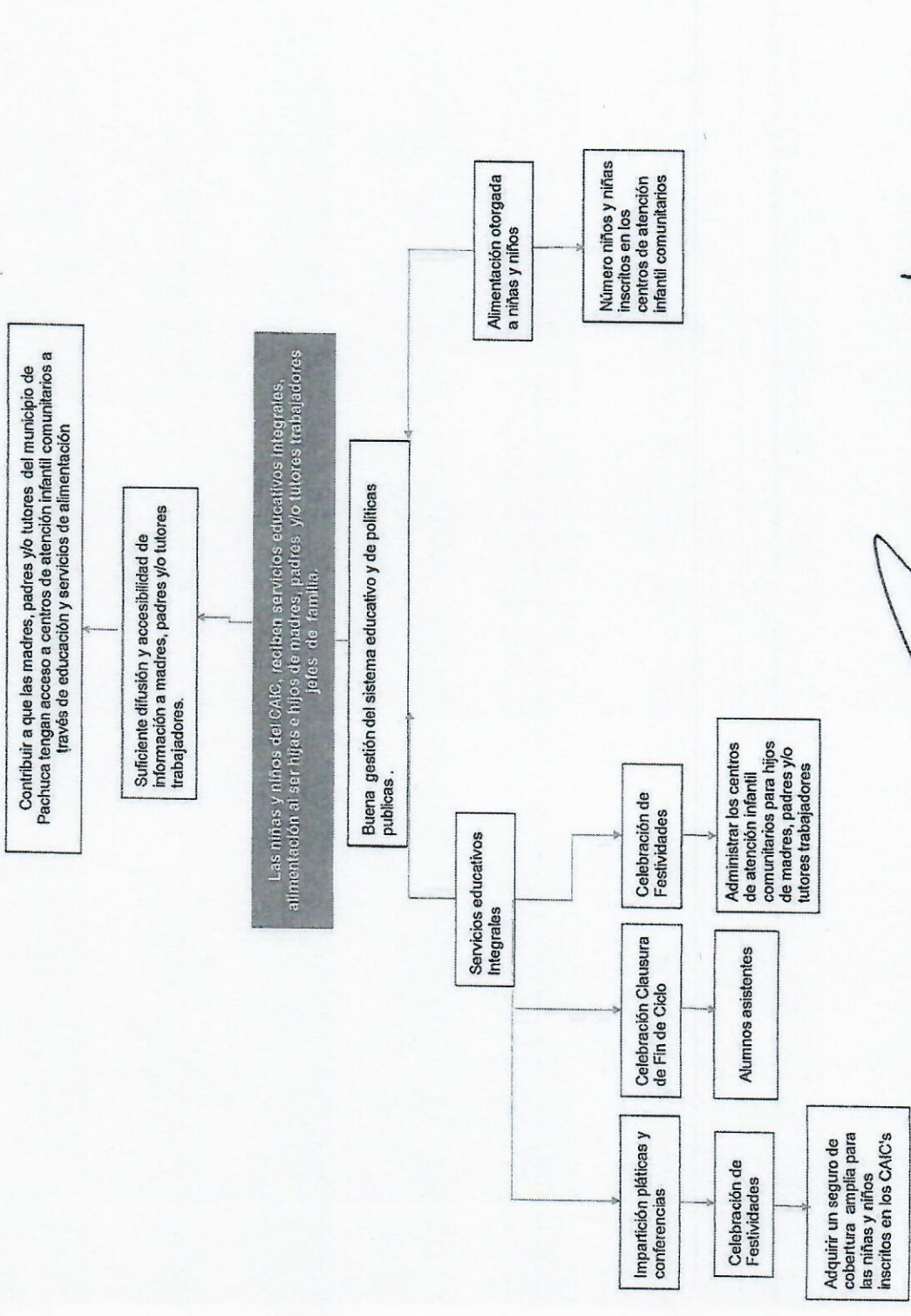

Elaboró  
Lic. Mario Angeles Sánchez

Revisó  
L.A. Raúl Delacruz-Romero

Autorizó  
L.A.E. María Elena Arlene Ramírez Salazar





Secretaría de Planeación y Evaluación  
 Dirección de Planeación, Evaluación y Proyectos Estratégicos  
 Matriz de Indicadores para Resultados 2022

**Estructura Analítica del Programa Presupuestario**

Secretaría o Instituto a cargo:	1100	Sistema DIF Municipal
Unidad responsable de la elaboración:	1500	Coordinación de Protección a la Infancia y Desarrollo Comunitario
Proyecto:	DM 13	CAIC Tapacoya

Problemática (Proviene del árbol del problema)	Solución (Proviene del árbol del objetivo)
<b>Efectos</b>	<b>Fines</b>
Carencia de programas integrales dirigidos a hijas e hijos de madres, padres y/o tutores trabajadores.	Contribuir a que las madres, padres y/o tutores trabajadores del municipio de Pachuca tengan acceso a centros de asistencia infantil comunitarios a través de educación y servicios de alimentación
<b>Problema</b>	<b>Objetivo</b>
<b>Población objetivo</b>	<b>Población objetivo</b>
46 niñas y niños del CAIC, no reciben servicios educativos integrales, alimentación al ser hijas e hijos de madres, padres y/o tutores trabajadores jefes de familia.	46 niñas y niños del CAIC, reciben servicios educativos integrales, alimentación al ser hijas e hijos de madres, padres y/o tutores trabajadores jefes de familia.
<b>Descripción del problema</b>	<b>Descripción del resultado esperado</b>
Las niñas y niños del CAIC, no reciben servicios educativos integrales, alimentación al ser hijas e hijos de madres, padres y/o tutores trabajadores jefes de familia.	Las niñas y niños del CAIC, reciben servicios educativos integrales, alimentación al ser hijas e hijos de madres, padres y/o tutores trabajadores jefes de familia.
<b>Magnitud (Linea base)</b>	<b>Magnitud (Resultado esperado)</b>
44 Madres, padres y/o tutores trabajadores que tengan niños entre 3 y 5 años: 11 meses de edad cuyos ingresos no excedan de 2 UMA's diarias	Se espera atender a un estimado de 46 familias en la colonia Santiago Tapacoya de manera mensual con servicios de CAIC.
<b>Causas</b>	<b>Medios</b>
C.1. Falta de servicios educativos integrales	C.1. Servicios Educativos Integrales Otorgados
A.1.1. Falta de Impartición pláticas y conferencias.	A.1.1. Impartición pláticas y conferencias.
A.1.2. Falta de Celebración Clausura de Fin de Ciclo	A.1.2. Celebración Clausura de Fin de Ciclo
A.1.3. Falta de Celebración de Festividades	A.1.3. Celebración de Festividades
A.1.4 Falta de Alumnos	A.1.4 Alumnos asistentes
A.1.5. Falta de Administración de los centros de atención infantil comunitarios para hijos de madres, padres y/o tutores trabajadores. 6.3.3.	A.1.5. Administrar los centros de atención infantil comunitarios para hijos de madres, padres y/o tutores trabajadores. 6.3.3.
A.1.6. Falta de Adquirir un seguro de cobertura de amplia para las niñas y niños inscritos en los CAIC's 1.2.4.	A.1.6. Adquirir un seguro de cobertura de amplia para las niñas y niños inscritos en los CAIC's 1.2.4.
C.2. No se otorga alimento a niñas y niños inscritos	C.2. Alimentos Otorgados
A.2.1. No se otorgan desayunos a niñas y niños inscritos	A.2.1. Otorgamiento de desayunos.
A.2.2. No se otorgan comidas a niñas y niños inscritos	A.2.2. Otorgamiento de comidas.

Elaboró  
  
 Psic. Mario Angeles Sanchez

Revisó  
  
 L.A. Raúl Ramirez Romo

Autorizó  
  
 L.A.E. Maria Elena Arlene Ramirez Salazar



**Matriz de Indicadores para Resultados 2022**

Datos del Proyecto	
Secretaría o Instituto a cargo:	1100 Sistema DIF Municipal
Unidad responsable de la elaboración:	1500 Coordinación de Protección a la Infancia y Desarrollo Comunitario
Nombre del Proyecto:	DM 13 CAIC Tlapacoya
Definición del Proyecto:	Otorgar a madres, padres y/o tutores trabajadores del municipio de Pachuca que tengan niñas y niños de 3 a 5 años 11 meses, facilidades para que lleven a cabo su educación como parte de su desarrollo integral.
Beneficiarios del Proyecto:	46 Niñas y niños de 3 a 5 años 11 meses del municipio de Pachuca
Alineación al PMD, Eje:	3 Pachuca con bienestar social, humana, igualitaria y con valores
Objetivo Estratégico:	3.7 Desarrollo y protección de Niñas, Niños y Adolescentes
Objetivo General:	3.7.A Fortalecer y difundir políticas a fin de asegurar que los derechos de las niñas, niños y adolescentes les brinden la seguridad de estar protegidos en su desarrollo dentro del municipio.
Acción Estratégica:	3.7.A.8 Promover que las niñas y los niños tengan acceso a servicios de atención y desarrollo en la primera infancia y educación preescolar.
Objetivo de los ODS:	4 Garantizar una educación inclusiva y equitativa de calidad y promover oportunidades de aprendizaje permanente para todos
Meta del Objetivo:	4.2 De aquí a 2030, asegurar que todas las niñas y todos los niños tengan acceso a servicios de atención y desarrollo en la primera infancia y educación preescolar de calidad, a fin de que estén preparados para la enseñanza primaria
Módulo de la GDM:	6 Fortalecer a los municipios para alcanzar y asegurar el acceso de toda la población al desarrollo social, en igualdad de condiciones sociales entre hombres y mujeres.
Indicador:	6.3.3 Acciones para la atención de grupos vulnerables
Alineación transversal:	Perspectiva de Género
	Número de componente y/o actividad
Innovación	
Número de componente y/o actividad	

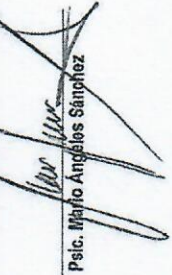
Elaboró  
  
Psic. Mario Angéles Sánchez

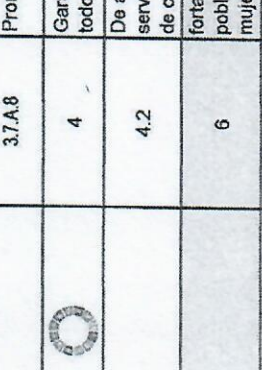
Revisó  
  
L.A. Raúl Ramírez Romo

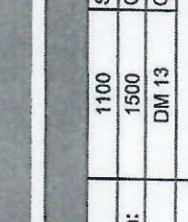
Autorizó  
  
L.A.E. María Elena Arlene Ramírez Salazar



**Secretaría de Planeación y Evaluación**  
Dirección de Planeación, Evaluación y Proyectos Estratégicos

**Matriz de Indicadores para Resultados 2022**

Datos del Proyecto	
Secretaría o Instituto a cargo:	Sistema DIF Municipal
Unidad responsable de la:	Coordinación de Protección a la Infancia y Desarrollo Comunitario
Nombre del Proyecto:	CANC Tipacoayo

Matriz de Indicadores para Resultados					
Nivel	Objetivos	Indicadores	Fuentes de información	Medios de verificación	Supuestos
Fin	Contribuir a que las madres, padres y/o tutores tengan acceso a centros de atención infantil comunitarios a través de educación y servicios de alimentación	Porcentaje de asistencias infantiles reportadas.	Archivo de información de la Coordinación de Protección a la Infancia y Desarrollo Comunitario.	Expedientes de los beneficiarios de los CANC, listas de asistencia y encuestas de satisfacción.	Que las madres, padres y/o tutores están trabajadores en situación de vulnerabilidad.
Propósito	Las niñas y niños del CANC, reciben servicios educativos integrales, atención al ser hijos e hijas de madres, padres y/o tutores trabajadores jefas de familia.	Porcentaje de M. P y/o T que lavan a sus hijos a CANC	Archivo de información de la Coordinación de Protección a la Infancia y Desarrollo Comunitario.	Encuestas de satisfacción.	Que las niñas y niños se encuentran en situación de vulnerabilidad.
Componentes	C.1. Servicios Educativos Integrales Otorgados	Porcentaje de servicios educativos integrales otorgados	Archivo de información de la Coordinación de Protección a la Infancia y Desarrollo Comunitario.	Reporte mensual de capta SIED, Listas de asistencias y encuestas de satisfacción	Que las niñas y niños asisten a los CANC's.
Componentes	C.2. Alimentos Otorgados	Porcentaje de alimentos otorgados.	Archivo de información de la Coordinación de Protección a la Infancia y Desarrollo Comunitario.	Reporte de acciones servidas, Listas de asistencia y encuestas de satisfacción.	Que se cuente con recursos financieros.
<b>C1</b>					
Actividades	A.1.1. Impartición pláticas y conferencias realizadas.	Número de pláticas y conferencias realizadas.	Archivo de información de la Coordinación de Protección a la Infancia y Desarrollo Comunitario.	Listas de asistencia evidencias fotográficas y encuestas de satisfacción.	Que evita intentos de las madres, padres y/o tutores
Actividades	A.1.2. Celebración Círculo de fin de ciclo	Número de celebraciones de fin de ciclo realizadas.	Archivo de información de la Coordinación de Protección a la Infancia y Desarrollo Comunitario.	Listas de asistencia y Evidencias fotográficas y encuestas de satisfacción.	Que se promueva satisfactoriamente el ciclo escolar.
Actividades	A.1.3. Celebración de Fechas	Número de festividades celebradas	Archivo de información de la Coordinación de Protección a la Infancia y Desarrollo Comunitario.	Listas de asistencia, evidencias fotográficas y encuestas de satisfacción.	Que las niñas y niños asisten a los CANC's.
Actividades	A.1.4. Almorzos asistenciales	Número de almorzos que asisten	Archivo de información de la Coordinación de Protección a la Infancia y Desarrollo Comunitario.	Listas de asistencia, y encuestas de satisfacción.	Que los niños y niñas asisten a los CANC's.
Actividades	A.1.5. Administrar los centros de atención infantil comunitarios para hijos de madres, padres y/o tutores trabajadores.	Número de centros administrados.	Archivos de información de la Dirección Ejecutiva.	Evidencia fotográfica.	Que se de una adecuada planeación.
Actividades	A.1.6. Adquirir un seguro de cobertura de amplia para las niñas y niños inscritos en los CANC's	Seguro adquirido.	Archivo de información de la Coordinación de Protección a la Infancia y Desarrollo Comunitario.	Fótes de seguro	Que se cuente con recursos financieros.
<b>C2</b>					
Actividades	A.2.1. Organismo de apoyo.	Número de apoyos otorgados.	Archivo de información de la Coordinación de Protección a la Infancia y Desarrollo Comunitario.	Listas de asistencia y reportes de mens.	Que las niñas y niños asisten a los CANC's.
Actividades	A.2.2. Organismo de comités.	Número de comités otorgados.	Archivo de información de la Coordinación de Protección a la Infancia y Desarrollo Comunitario.	Listas de asistencia y reportes de mens.	Que las niñas y niños asisten a los CANC's.

Recibo  
  
 Pablo Andrés Rodríguez

Recibo  
  
 L.A.E. María Elena Mirna Ramírez Sblizer



**Ficha de Indicador**

**Datos del Proyecto**

<b>Secretaría o Instituto a cargo:</b>	1100	Sistema DIF Municipal
<b>Unidad responsable de la elaboración:</b>	1500	Coordinación de Protección a la Infancia y Desarrollo Comunitario
<b>Proyecto:</b>	DM 13	CAIC Tlapacoya
<b>Definición del Proyecto:</b>	Otorgar a madres, padres y/o tutores trabajadores del municipio de Pachuca que tengan niñas y niños de 3 a 5 años 11 meses , facilidades para que lleven a cabo su educación como parte de su desarrollo integral.	
<b>Beneficiarios del Proyecto:</b>	46	Niñas y niños de 3 a 5 años 11 meses del municipio de Pachuca
<b>Asignación al PMD, Eje:</b>	3	Pachuca con bienestar social, humana, igualitaria y con valores
<b>Objetivo Estratégico:</b>	3.7	Desarrollo y protección de Niñas, Niños y Adolescentes
<b>Objetivo General:</b>	3.7.A.	Fortalecer y difundir políticas a fin de asegurar que los derechos de las niñas, niños y adolescentes les brinden la seguridad de estar protegidos en su desarrollo dentro del municipio.
<b>Acción Estratégica:</b>	3.7.A.8	Promover que las niñas y los niños tengan acceso a servicios de atención y desarrollo en la primera infancia y educación preescolar.

**Datos de Identificación del Indicador**

<b>Nombre del Componente:</b>	C.1. Servicios Educativos Integrales Otorgados		
<b>Nombre del Indicador:</b>	Porcentaje de servicios educativos integrales otorgados		
<b>Tipo de Indicador:</b>	<b>Estratégico</b>		<b>Gestión</b>
		x	x
<b>Dimensión a Medir:</b>	<b>Eficacia</b>	x	<b>Eficiencia</b>
	<b>Calidad</b>		<b>Economía</b>

**Datos del Indicador**

<b>Fórmula:</b>	PSEIO=NSEIO/NSEIP*100		
<b>VARIABLES:</b>	PSEIO=Porcentaje de servicios educativos integrales Otorgados NSEIO=Número de Servicios Educativos Integrales Otorgados NSEIP=Número de Servicios Educativos Integrales Programados		
<b>Unidad de medida (variables):</b>	Servicios Educativos Integrales Otorgados		
<b>Medios de verificación:</b>	Reporte mensual de captura SIEB, Listas de asistencias y encuestas de satisfacción		
<b>Unidad de medida del resultado:</b>	Porcentaje		
<b>Frecuencia de medición:</b>	Trimestral	<b>Período de cumplimiento:</b>	Anual
<b>Semaforización:</b>	<b>Verde:</b>	>66.66	<b>Línea base:</b>
	<b>Amarillo:</b>	<66.66	
	<b>Rojo:</b>	<33.33	
		256	

Elaboró

Psic. Mario Angeles Sánchez

Revisó

L.A. Raúl Ramírez Romo

Autorizó

L.A.E. María Elena Arlene Ramirez Salazar



**Ficha de Indicador**

**Datos del Proyecto**

<b>Secretaría o Instituto a cargo:</b>	1100	Sistema DIF Municipal
<b>Unidad responsable de la elaboración:</b>	1500	Coordinación de Protección a la Infancia y Desarrollo Comunitario
<b>Proyecto:</b>	DM 13	CAIC Tlapacoya
<b>Definición del Proyecto:</b>	Otorgar a madres, padres y/o tutores trabajadores del municipio de Pachuca que tengan niñas y niños de 3 a 5 años 11 meses, facilidades para que lleven a cabo su educación como parte de su desarrollo integral.	
<b>Beneficiarios del Proyecto:</b>	46	Niñas y niños de 3 a 5 años 11 meses del municipio de Pachuca
<b>Alineación al PMD, Eje:</b>	3	Pachuca con bienestar social, humana, igualitaria y con valores
<b>Objetivo Estratégico:</b>	3.7	Desarrollo y protección de Niñas, Niños y Adolescentes
<b>Objetivo General:</b>	3.7.A.	Fortalecer y difundir políticas a fin de asegurar que los derechos de las niñas, niños y adolescentes les brinden la seguridad de estar protegidos en su desarrollo dentro del municipio.
<b>Acción Estratégica:</b>	3.7.A.8	Promover que las niñas y los niños tengan acceso a servicios de atención y desarrollo en la primera infancia y educación preescolar.

**Datos de Identificación del Indicador**

<b>Nombre del Componente:</b>	C.2. Alimentos Otorgados			
<b>Nombre del Indicador:</b>	Porcentaje de alimentos otorgados			
<b>Tipo de Indicador:</b>	<b>Estratégico</b>		<b>Gestión</b>	x
<b>Dimensión a Medir:</b>	<b>Eficacia</b>	x	<b>Eficiencia</b>	
	<b>Calidad</b>		<b>Economía</b>	

**Datos del Indicador**

<b>Fórmula:</b>	PAO=NAO/NAP*100			
<b>Variables:</b>	PAO=Porcentaje de Alimentos Otorgados NAO= Número de Alimentos Otorgados NAP= Número de Alimentos Programados			
<b>Unidad de medida (variables):</b>	Alimentos otorgados			
<b>Medios de verificación:</b>	Reporte de raciones servidas, Listas de asistencia y encuestas de satisfacción.			
<b>Unidad de medida del resultado:</b>	Porcentaje			
<b>Frecuencia de medición:</b>	Trimestral	<b>Período de cumplimiento:</b>	Anual	
<b>Semaforización:</b>	<b>Verde:</b>	>66.66	<b>Línea base:</b>	0
	<b>Amarillo:</b>	<66.66		
	<b>Rojo:</b>	<33.33		

Elaboró

Psic. Mario Ángeles Sánchez

Revisó

L.A. Raúl Ramírez Romo

Autorizó

L.A.E. María Elena Arlene Ramírez Salazar





**Secretaría de Planeación y Evaluación  
Dirección de Planeación, Evaluación y Proyectos Estratégicos**

**Formato de Calendarización por Proyecto**

Secretaría o Instituto a cargo:	1100	Sistema DIF Municipal
Unidad responsable de la elaboración:	1500	Coordinación de Protección a la Infancia y Desarrollo Comunitario
Proyecto:	DM 13	CAVIC Tiapacoya
Definición del Proyecto:	Otorgar a madres, padres y/o futuros trabajadores del municipio de Pachuca que tengan niñas y niños de 3 a 5 años 11 meses, facilidades para que lleven a cabo su educación como parte de su desarrollo integral.	
Beneficiarios del Proyecto:	46	Niñas y niños de 3 a 5 años 11 meses del municipio de Pachuca

Presupuesto asignado por proyecto:

**Calendarización de las Metas Anuales - Avance Programado**

Componentes (Bienes / Servicios)	Nombre del Indicador	Unidad de medida	Enero	Febrero	Marzo	Abril	Mayo	Junio	Julio	Agosto	Septiembre	Octubre	Noviembre	Diciembre	Acumulado
C.1. Servicios Educativos Ingresos Otorgados	Porcentaje de servicios educativos realizados	Reporte mensual de captura SER, Listas de existencias y encuestas de satisfacción	46	46	46	46	46	46	46	46	46	46	46	46	552
C.2. Alimentos Otorgados	Porcentaje de alimentos otorgados	Reporte de raciones servidas, Listas de asistencia y encuestas de satisfacción.	1,564	1,748	1,840	1,748	1,932	2,024	1,012	184	1,932	1,932	1,840	920	18,676

Elaboró  
  
Pele. Mario Angeles Sanchez

Revisó  
  
L.A. Raúl Ramirez Romo

Autorizó  
  
L.A.E. Maria Elena Ardeno Ramirez Salazar