



Secretaría de Planeación y Evaluación
Dirección de Planeación, Evaluación y Proyectos Estratégicos

Matriz de Indicadores para Resultados 2021

Diagnóstico del Problema

Datos del Proyecto

Secretaría o Instituto a cargo:	1100	Sistema DIF Municipal
Unidad responsable de la elaboración:	1500	Coordinación de Protección a la Infancia y Desarrollo Comunitario
Proyecto:	DM 12	CAIC Santa Julia

INDICADORES DE REFERENCIA

En la Colonia Santa Julia existen 108 madres, padres y/o tutores trabajadores con hijos en edades de 4 a 5 años 11 meses de edad, que no cuentan con acceso a Centros de Atención Infantil Comunitarios .

POBLACION O AREA DE ENFOQUE POTENCIAL

108 Madres, padres y/o tutores trabajadores que tengan niños entre 3 y 5 años 11 meses de edad, se refiere a la población total que enfrenta el problema o necesidad que justifica las acciones de política pública.

POBLACION O AREA DE ENFOQUE OBJETIVO

107 Madres, padres y/o tutores trabajadores que tengan niños entre 3 y 5 años 11 meses de edad cuyos ingresos no excedan de 2 UMA's diarias, se refiere a la población que un programa tiene capacidad para atender con respecto a la población potencial, y que cumple con los criterios de elegibilidad establecidos en su normatividad.

DEFINICIÓN DEL PROBLEMA

Las niñas y niños del CAIC, no reciben servicios educativos integrales, alimentación al ser hijas e hijos de madres, padres y/o tutores trabajadores jefes de familia.

PROPUESTA DE INTERVENCIÓN

Brindar un servicios educativos escolares con horario extendido, a madres, padres y/o tutores trabajadores con hijos en edades de 4 a 5 años 11 meses de edad. Con un horario de 8:00 am. a 4:00 pm.

IDENTIFICACIÓN DE RIESGOS ASOCIADOS A LA EJECUCIÓN DEL PROYECTO

Derivado de la Pandemia por COVID-19 y mediante disposición oficial el espacio se encuentra cerrado a la población en general.

*ÁREAS DE ENFOQUE: Se hace referencia a un área geográfica por no poder definir como poblaciones.

Elaboró

Psic. Mario Angeles Sanchez

Revisó

L.A. Raúl Ramirez Romo

Autorizó

L.A.E. Maria Elena Arlene Ramirez Salazar

Árbol de Problemas

Secretaría o Instituto a cargo:	1100	Sistema DIF Municipal
Unidad responsable de la elaboración:	1500	Coordinación de Protección a la Infancia y Desarrollo Comunitario
Proyecto:	DM 12	CAIC Santa Julia

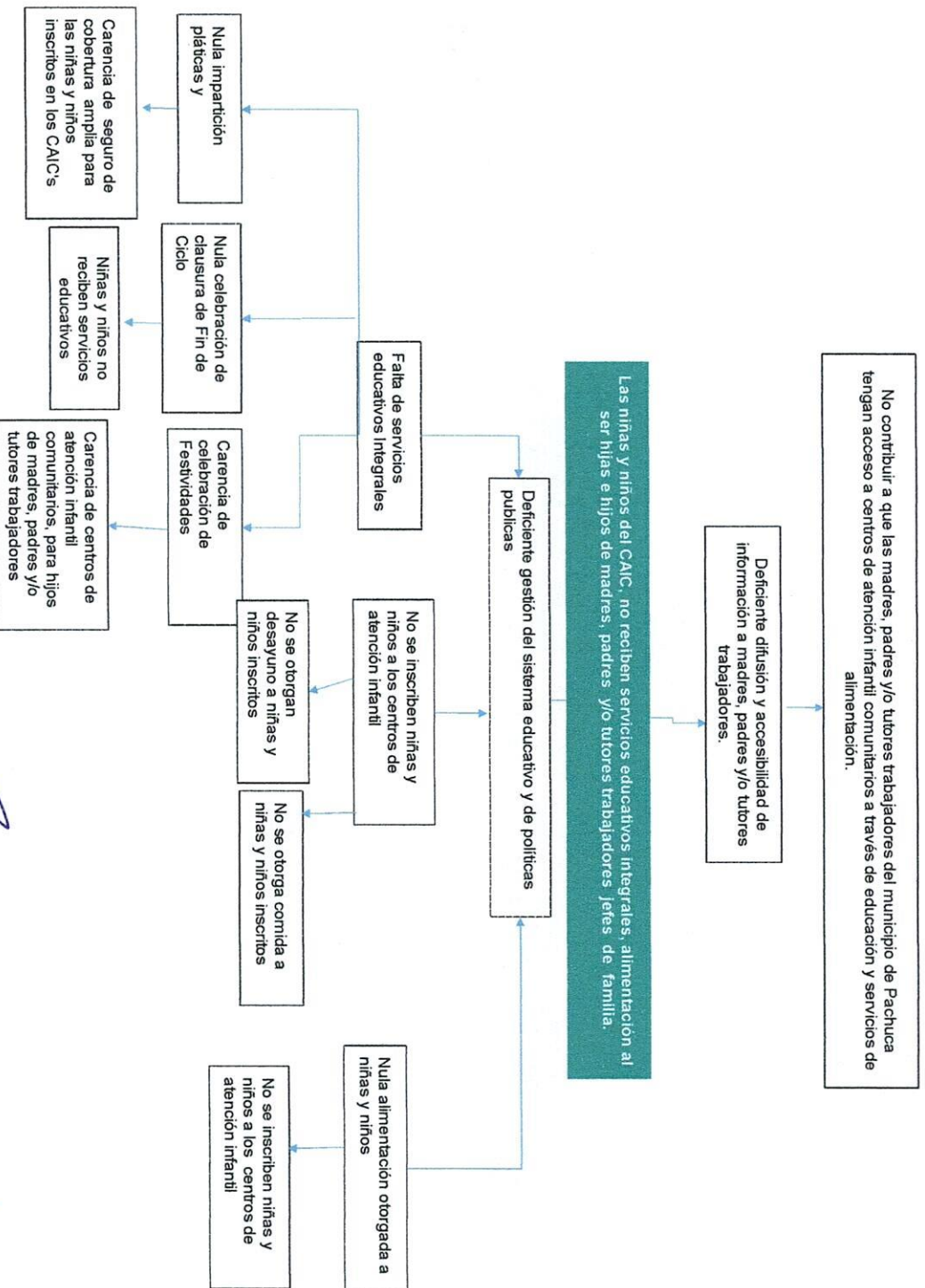

Elaboró

Paic: María Angéles Sánchez

Revisó

L.A. Raquel Ramírez Romo

Autorizó

L.A.E. María Eloira Arlene Ramírez Salazar

Árbol de Objetivos

Secretaría o Instituto a cargo:	1100	Sistema DIF Municipal
Unidad responsable de la	1500	Coordinación de Protección a la Infancia y Desarrollo Comunitario
Proyecto:	DM 12	CAIC Santa Julia

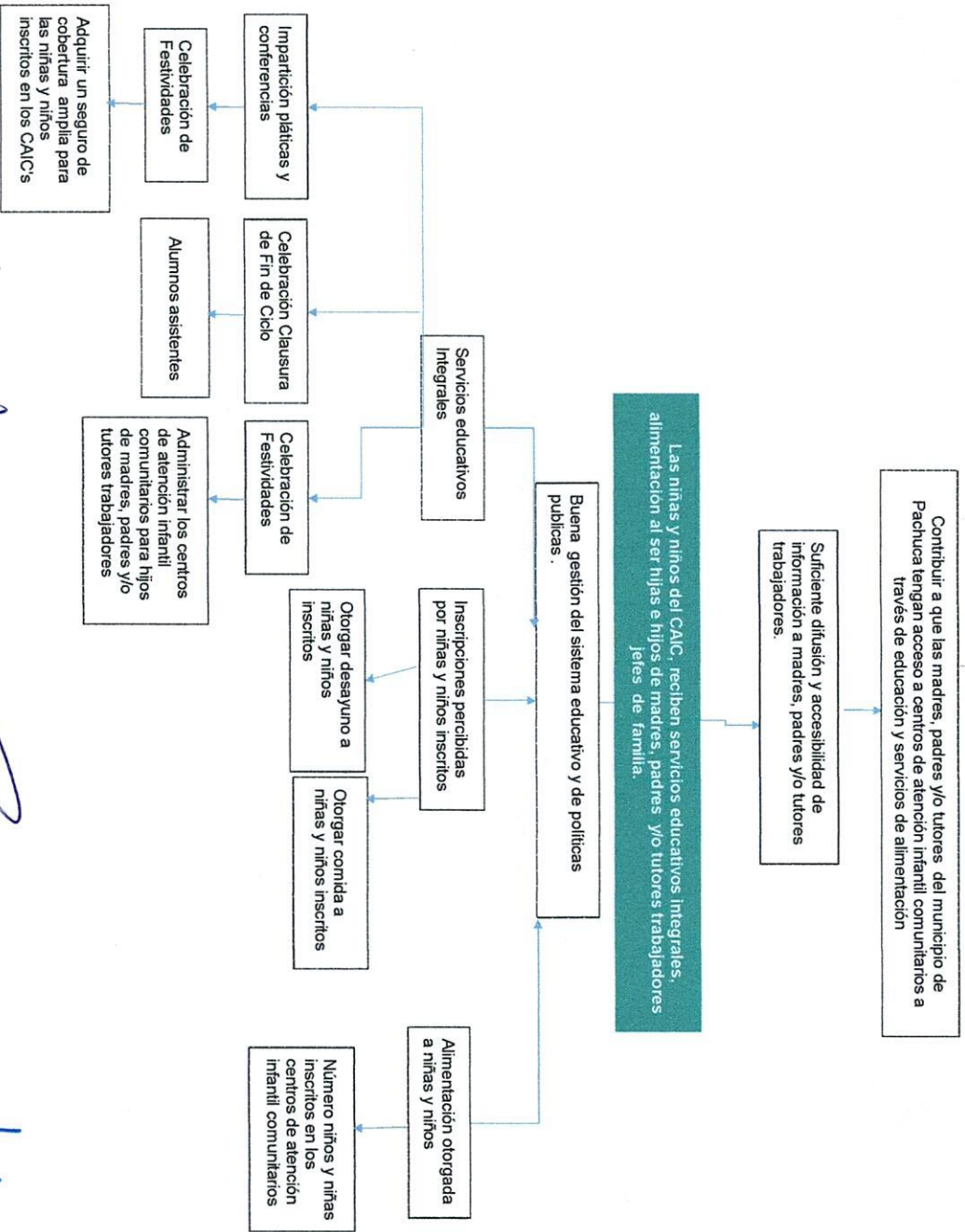

Elaboro

 Psic. Mario Angeles Sanchez

Revisó

 L.A. Raúl Ramírez Rábano

Autorizó

 L.A.E. María Elena Arlene Ramírez Salazar



Secretaría de Planeación y Evaluación
Dirección de Planeación, Evaluación y Proyectos Estratégicos
Matriz de Indicadores para Resultados 2021

Estructura Analítica del Programa Presupuestario

Secretaría o Instituto a cargo:	1100	Sistema DIF Municipal
Unidad responsable de la elaboración:	1500	Coordinación de Protección a la Infancia y Desarrollo Comunitario
Proyecto:	DM 12	CAIC Santa Julia

Problemática (Proviene del árbol del problema)	Solución (Proviene del árbol del objetivo)
Efectos	Fines
Carencia de programas integrales dirigidos a hijas e hijos de madres, padres y/o tutores trabajadores.	Contribuir a que las madres, padres y/o tutores trabajadores del municipio de Pachuca tengan acceso a centros de asistencia infantil comunitarios a través de educación y servicios de alimentación
Problema	Objetivo
Población objetivo	Población objetivo
108 niñas y niños del CAIC, no reciben servicios educativos integrales, alimentación al ser hijas e hijos de madres, padres y/o tutores trabajadores jefes de familia.	108 niñas y niños del CAIC, reciben servicios educativos integrales, alimentación al ser hijas e hijos de madres, padres y/o tutores trabajadores jefes de familia.
Descripción del problema	Descripción del resultado esperado
Las niñas y niños del CAIC, no reciben servicios educativos integrales, alimentación al ser hijas e hijos de madres, padres y/o tutores trabajadores jefes de familia.	Las niñas y niños del CAIC, reciben servicios educativos integrales, alimentación al ser hijas e hijos de madres, padres y/o tutores trabajadores jefes de familia.
Magnitud (Línea base)	Magnitud (Resultado esperado)
107 Madres, padres y/o tutores trabajadores que tengan niños entre 3 y 5 años 11 meses de edad cuyos ingresos no excedan de 2 UMA's diarias	Se espera atender a un estimado de 108 familias en la colonia Santa Julia de manera mensual con servicios de CAIC.
Causas	Medios
C.1. Falta de servicios educativos Integrales	C.1. Servicios Educativos Integrales Otorgados
A.1.1. No se inscriben niñas y niños a los centros de atención infantil	A.1.1. Impartición pláticas y conferencias.
A.1.2. Nula alimentación otorgada a niñas y niños	A.1.2. Celebración Clausura de Fin de Ciclo
A.1.3. Nula impartición pláticas y conferencias	A.1.3. Celebración de Festividades
A.1.4. Nula celebración de clausura de Fin de Ciclo	A.1.4 Alumnos asistentes
A.1.5. Carencia de celebración de Festividades	A.1.5. Administrar los centros de atención infantil comunitarios para hijos de madres, padres y/o tutores trabajadores. 6.3.3.
A.1.6. Carencia de seguro de cobertura de amplia para las niñas y niños inscritos en los CAIC's	A.1.6. Adquirir un seguro de cobertura de amplia para las niñas y niños inscritos en los CAIC's 1.2.4.
C.2. No se otorga alimento a niñas y niños inscritos	C.2. Alimentos Otorgados
A.2.1. No se otorgan desayunos a niñas y niños inscritos	A.2.1. Otorgamiento de desayunos.
A.2.2. No se otorgan comidas a niñas y niños inscritos	A.2.2. Otorgamiento de comidas.
C.3. No se pagan inscripciones	C.3. Inscripciones Pagados
A.3.1. No se inscriben niñas y niños a los centros de atención infantil	A.3.1. Número de inscripciones pagadas

Elaboró

Psic. Mario Angeles Sanchez

Revisó



L.A. Raúl Ramírez Romo

Autorizó

L.A.E. Maria Elena Arlene Ramirez Salazar

Secretaría de Planeación y Evaluación
Dirección de Planeación, Evaluación y Proyectos Estratégicos

Matriz de Indicadores para Resultados 2021

Datos del Proyecto					
Secretaría o Instituto a cargo:	1100	Sistema DIF Municipal			
Unidad responsable de la elaboración:	1500	Coordinación de Protección a la Infancia y Desarrollo Comunitario			
Nombre del Proyecto:	DM 12	CAIC Santa Julia			
Definición del Proyecto:	Otorgar a madres, padres y/o tutores trabajadores del municipio de Pachuca que tengan niñas y niños de 3 a 5 años 11 meses, facilidades para que lleven a cabo su educación como parte de su desarrollo integral.				
Beneficiarios del Proyecto:	108	Niñas y niños de 3 a 5 años 11 meses del municipio de Pachuca			
Alineación al PMD, Eje:	3	Pachuca con bienestar social, humana, igualitaria y con valores			
Objetivo Estratégico:	3.7	Desarrollo y protección de Niñas, Niños y Adolescentes			
Objetivo General:	3.7.A	Fortalecer y difundir políticas a fin de asegurar que los derechos de las niñas, niños y adolescentes les brinden la seguridad de estar protegidos en su desarrollo dentro del municipio.			
Acción Estratégica:	3.7.A.8	Promover que las niñas y los niños tengan acceso a servicios de atención y desarrollo en la primera infancia y educación preescolar.			
Objetivo de los ODS:	4	Garantizar una educación inclusiva y equitativa de calidad y promover oportunidades de aprendizaje permanente para todos			
Meta del Objetivo:	4.2	De aquí a 2030, asegurar que todas las niñas y todos los niños tengan acceso a servicios de atención y desarrollo en la primera infancia y educación preescolar de calidad, a fin de que estén preparados para la enseñanza primaria			
Módulo de la GDM:	6	fortalecer a los municipios para alcanzar y asegurar el acceso de toda la población al desarrollo social, en igualdad de condiciones sociales entre hombres y mujeres.			
Indicador:	6.3.3	Acciones para la atención de grupos vulnerables			
Alineación transversal:	Perspectiva de Género	Número de componente y/o actividad	SIP PINNA:	A.1.5	Innovación
					Número de componente y/o actividad

Elaboró

 Psic. Mario Angeles Sanchez

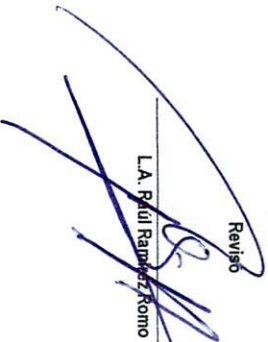
Revisó

 L.A. Raúl Ramírez Komo

Autorizó

 L.A.E. María Eléna Arlene Ramírez Salazar

Matriz de Indicadores para Resultados 2021

Datos del Proyecto		
Secretaría o Instituto a cargo:	1100	Sistema DIF Municipal
Unidad responsable de la	1500	Coordinación de Protección a la Infancia y Desarrollo Comunitario
Nombre del Proyecto:	DM 12	CAIC Santa Julia

Matriz de Indicadores para Resultados					
Nivel	Objetivos	Indicadores	Fuentes de información	Medios de verificación	Supuestos
Fin	Contribuir a que las madres, padres y/o tutores trabajadores del municipio de Pachuca tengan acceso a centros de atención infantil comunitarios a través de educación y servicios de alimentación	Porcentaje de asistencias infantiles implementadas.	Archivo de información de la Coordinación de Protección a la Infancia y Desarrollo Comunitario.	Expedientes de los beneficiarios de los CAIC, listas de asistencia y encuestas de satisfacción.	Que las madres, padres y/o tutores sean trabajadores en situación de vulnerabilidad.
Propósito	Las niñas y niños del CAIC, reciben servicios educativos integrales, alimentación al ser hijas e hijos de madres, padres y/o tutores trabajadores jefes de familias.	Porcentaje de M, P y/o T que llevan a sus hijos a CAIC	Archivo de información de la Coordinación de Protección a la Infancia y Desarrollo Comunitario.	Encuestas de satisfacción.	Que las niñas y niños se encuentren en situación de vulnerabilidad.
Componentes	C.1. Servicios Educativos Integrales Otorgados	Porcentaje de servicios educativos integrales otorgados	Archivo de información de la Coordinación de Protección a la Infancia y Desarrollo Comunitario.	Reporte mensual de captura SIEB, Listas de asistencias y encuestas de satisfacción	Que las niñas y niños asistan a los CAIC's.
Componentes	C.2. Alimentos Otorgados	Porcentaje de alimentos otorgados.	Archivo de información de la Coordinación de Protección a la Infancia y Desarrollo Comunitario.	Reporte de raciones servidas, Listas de asistencia y encuestas de satisfacción.	Que se cuente con recursos financieros.
Componentes	C.3. Inscripciones Pagados	Porcentaje de inscripciones realizadas	Archivo de información de la Coordinación de Protección a la Infancia y Desarrollo Comunitario.	Reporte de inscripciones realizadas, Baucher y reporte de pagos	Que las niñas y niños asistan a los CAIC's.
C1					
Actividades	A.1.1. Impartición pláticas y conferencias.	Número de pláticas y conferencias realizadas.	Archivo de información de la Coordinación de Protección a la Infancia y Desarrollo Comunitario.	Listas de asistencia evidencias fotográficas y encuestas de satisfacción.	Que exista interés de las madres, padres y/o tutores
Actividades	A.1.2. Celebración Clausura de Fin de Ciclo	Número de clausuras de fin de ciclo realizadas.	Archivo de información de la Coordinación de Protección a la Infancia y Desarrollo Comunitario.	Listas de asistencia y Evidencias fotográficas y encuestas de satisfacción.	Que se concluya satisfactoriamente el ciclo escolar.
Actividades	A.1.3. Celebración de Festividades	Número de festividades celebradas	Archivo de información de la Coordinación de Protección a la Infancia y Desarrollo Comunitario.	Listas de asistencia, evidencias fotográficas y encuestas de satisfacción.	Que las niñas y niños asistan a los CAIC's.

Secretaría de Planeación y Evaluación
Dirección de Planeación, Evaluación y Proyectos Estratégicos

Matriz de Indicadores para Resultados 2021

Actividades	A.1.4 Alumnos asistentes	Número de alumnos que asisten	Archivo de información de la Coordinación de Protección a la Infancia y Desarrollo Comunitario.	Listas de asistencia, y encuestas de satisfacción.	Que los niñas y niños asistan a los CAIC's.
Actividades	A.1.5. Administrar los centros de atención infantil comunitarios para hijos de madres, padres y/o tutores trabajadores.	Número de centros administrados.	Archivos de información de la Dirección Ejecutiva.	Evidencia fotográfica.	Que se de una adecuada planeación.
Actividades	A.1.6. Adquirir un seguro de cobertura de amplia para las niñas y niños inscritos en los CAIC's	Seguro adquirido.	Archivo de información de la Coordinación de Protección a la Infancia y Desarrollo Comunitario.	Póliza de seguro	Que se cuente con recursos financieros.

C2

Actividades	A.2.1. Otorgamiento de desayunos.	Número de desayunos otorgados.	Archivo de información de la Coordinación de Protección a la Infancia y Desarrollo Comunitario.	Listas de asistencia y reportes de menús.	Que las niñas y niños asistan a los CAIC's.
Actividades	A.2.2. Otorgamiento de comidas.	Número de comidas otorgados.	Archivo de información de la Coordinación de Protección a la Infancia y Desarrollo Comunitario.	Listas de asistencia y reportes de menús.	Que las niñas y niños asistan a los CAIC's.

C3

Actividades	A.3.1. Número de inscripciones pagadas	Número de pago de inscripciones realizados	Archivo de información de la Coordinación de Protección a la Infancia y Desarrollo Comunitario.	Listas de asistencia, Bauchers y reporte de pagos.	Que las niñas y niños asistan a los CAIC's.
--------------------	--	--	---	--	---

Elaboró

Psic. María Angeles Sánchez

Revisó

L.A. Raúl Ramírez Benito

Autorizó

L.A.E. María Elena Arlene Ramírez Salazar

Ficha de Indicador

Datos del Proyecto		
Secretaría o Instituto a cargo:	1100	Sistema DIF Municipal
Unidad responsable de la elaboración:	1500	Coordinación de Protección a la Infancia y Desarrollo Comunitario
Proyecto:	DM 12	CAIC Santa Julia
Definición del Proyecto:	Otorgar a madres, padres y/o tutores trabajadores del municipio de Pachuca que tengan niñas y niños de 3 a 5 años 11 meses, facilidades para que lleven a cabo su educación como parte de su desarrollo integral.	
Beneficiarios del Proyecto:	108	Niñas y niños de 3 a 5 años 11 meses del municipio de Pachuca
Alineación al PMD, Eje:	3	Pachuca con bienestar social, humana, igualitaria y con valores
Objetivo Estratégico:	3.7	Desarrollo y protección de Niñas, Niños y Adolescentes
Objetivo General:	3.7.A.	Fortalecer y difundir políticas a fin de asegurar que los derechos de las niñas, niños y adolescentes les brinden la seguridad de estar protegidos en su desarrollo dentro del municipio.
Acción Estratégica:	3.7.A.8	Promover que las niñas y los niños tengan acceso a servicios de atención y desarrollo en la primera infancia y educación preescolar.

Datos de Identificación del Indicador			
Nombre del Componente:	C.1. Servicios Educativos Integrales Otorgados		
Nombre del Indicador:	Porcentaje de servicios educativos integrales otorgados		
Tipo de Indicador:	Estratégico		Gestión x
Dimensión a Medir:	Eficacia	x	Eficiencia
	Calidad		Economía

Datos del Indicador			
Fórmula:	PSEIO=NSEIO/NSEIP*100		
Variables:	PSEIO=Porcentaje de servicios educativos integrales Otorgados NSEIO=Número de Servicios Educativos Integrales Otorgados NSEIP=Número de Servicios Educativos Integrales Programados		
Unidad de medida (variables):	Servicios Educativos Integrales Otorgados		
Medios de verificación:	Reporte mensual de captura SIEB, Listas de asistencias y encuestas de satisfacción		
Unidad de medida del resultado:	Porcentaje		
Frecuencia de medición:	Trimestral	Período de cumplimiento:	Anual
Semaforización:	Verde:	>66.66	Línea base: 1,234
	Amarillo:	<66.66	
	Rojo:	<33.33	

Elaboró

Psic. Mario Angeles Sánchez

Revisó

L.A. Raúl Ramírez Romo

Autorizó

L.A.E. Maria Elena Arlene Ramirez Salazar

Ficha de Indicador

Datos del Proyecto		
Secretaría o Instituto a cargo:	1100	Sistema DIF Municipal
Unidad responsable de la elaboración:	1500	Coordinación de Protección a la Infancia y Desarrollo Comunitario
Proyecto:	DM 12	CAIC Santa Julia
Definición del Proyecto:	Otorgar a madres, padres y/o tutores trabajadores del municipio de Pachuca que tengan niñas y niños de 3 a 5 años 11 meses, facilidades para que lleven a cabo su educación como parte de su desarrollo integral.	
Beneficiarios del Proyecto:	108	Niñas y niños de 3 a 5 años 11 meses del municipio de Pachuca
Alineación al PMD, Eje:	3	Pachuca con bienestar social, humana, igualitaria y con valores
Objetivo Estratégico:	3.7	Desarrollo y protección de Niñas, Niños y Adolescentes
Objetivo General:	3.7.A.	Fortalecer y difundir políticas a fin de asegurar que los derechos de las niñas, niños y adolescentes les brinden la seguridad de estar protegidos en su desarrollo dentro del municipio.
Acción Estratégica:	3.7.A.8	Promover que las niñas y los niños tengan acceso a servicios de atención y desarrollo en la primera infancia y educación preescolar.

Datos de Identificación del Indicador				
Nombre del Componente:	C.2. Alimentos Otorgados			
Nombre del Indicador:	Porcentaje de alimentos otorgados			
Tipo de Indicador:	Estratégico		Gestión	x
Dimensión a Medir:	Eficacia	x	Eficiencia	
	Calidad		Economía	

Datos del Indicador				
Fórmula:	PAO=NAO/NAP*100			
Variables:	PAO=Porcentaje de Alimentos Otorgados NAO= Número de Alimentos Otorgados NAP= Número de Alimentos Programados			
Unidad de medida (variables):	Alimentos otorgados			
Medios de verificación:	Reporte de raciones servidas, Listas de asistencia y encuestas de satisfacción.			
Unidad de medida del resultado:	Porcentaje			
Frecuencia de medición:	Trimestral	Período de cumplimiento:		Anual
Semafización:	Verde:	>66.66	Línea base:	33,625
	Amarillo:	<66.66		
	Rojo:	<33.33		

Elaboró

Psic. Mario Angeles Sanchez

Revisó

L.A. Raúl Ramirez Romo

AutORIZÓ

L.A.E. María Elena Arlene Ramirez Salazar

Ficha de Indicador

Datos del Proyecto		
Secretaría o Instituto a cargo:	1100	Sistema DIF Municipal
Unidad responsable de la elaboración:	1500	Coordinación de Protección a la Infancia y Desarrollo Comunitario
Proyecto:	DM 12	CAIC Santa Julia
Definición del Proyecto:	Otorgar a madres, padres y/o tutores trabajadores del municipio de Pachuca que tengan niñas y niños de 3 a 5 años 11 meses, facilidades para que lleven a cabo su educación como parte de su desarrollo integral.	
Beneficiarios del Proyecto:	108	Niñas y niños de 3 a 5 años 11 meses del municipio de Pachuca
Alineación al PMD, Eje:	3	Pachuca con bienestar social, humana, igualitaria y con valores
Objetivo Estratégico:	3.7	Desarrollo y protección de Niñas, Niños y Adolescentes
Objetivo General:	3.7.A.	Fortalecer y difundir políticas a fin de asegurar que los derechos de las niñas, niños y adolescentes les brinden la seguridad de estar protegidos en su desarrollo dentro del municipio.
Acción Estratégica:	3.7.A.8	Promover que las niñas y los niños tengan acceso a servicios de atención y desarrollo en la primera infancia y educación preescolar.

Datos de Identificación del Indicador			
Nombre del Componente:	C.3. Inscripciones Pagados		
Nombre del Indicador:	Porcentaje de inscripciones realizadas		
Tipo de Indicador:	Estratégico		Gestión x
Dimensión a Medir:	Eficacia	x	Eficiencia
	Calidad		Economía

Datos del Indicador			
Fórmula:	PIP=NIP/NIPP*100		
Variables:	PIP=Porcentaje de Inscripciones Pagadas NIP= Número de Inscripciones Pagadas NIPP= Número de Inscripciones Pagadas Programados		
Unidad de medida (variables):	Inscripciones Pagadas		
Medios de verificación:	Reporte de inscripciones realizadas, Baucher y reporte de pagos		
Unidad de medida del resultado:	Porcentaje		
Frecuencia de medición:	Trimestral	Período de cumplimiento:	Anual
SemafORIZACIÓN:	Verde:	>66.66	Línea base: 103
	Amarillo:	<66.66	
	Rojo:	<33.33	

Elaboró

Psic. Mario Angeles Sánchez

Revisó

L.A. Raúl Ramírez Romo

Autorizó

L.A.E. María Elena Arlene Ramírez Salazar

**Secretaría de Planeación y Evaluación
Dirección de Planeación, Evaluación y Proyectos Estratégicos**

Formato de Calendarización por Proyecto

Secretaría o Instituto a cargo:	1100	Sistema DIF Municipal
Unidad responsable de la elaboración:	1500	Coordinación de Protección a la Infancia y Desarrollo Comunitario
Proyecto:	DM 12	CAIC Santa Julia
Definición del Proyecto:	Organizar a madres, padres y/o tutores trabajadores del municipio de Pachuca que tengan niñas y niños de 3 a 5 años 11 meses, facilidades para que lleven a cabo su educación como parte de su desarrollo integral.	
Beneficiarios del Proyecto:	108	Niñas y niños de 3 a 5 años 11 meses del municipio de Pachuca
Presupuesto asignado por proyecto:		

Calendarización de las Metas Anuales, Avance Programado

Componentes (Bienes / Servicios)	Nombre del Indicador	Unidad de medida	Enero	Febrero	Marzo	Abril	Mayo	Junio	Julio	Agosto	Septiembre	Octubre	Noviembre	Diciembre	Acumulado
C.1. Servicios Educativos Lingüísticos Otorgados	Porcentaje de servicios educativos realizados	Reporte mensual de copias SER, Listas de asistencias y encuestas de satisfacción	107	107	107	107	107	107	99	90	90	108	108	108	603
C.2. Alimentos Otorgados	Porcentaje de alimentos otorgados	Reporte de acciones de atención, Listas de asistencia y encuestas de satisfacción.	0	0	0	0	0	0	0	0	0	0	0	0	0
C.3. Inscripciones Pagadas	Porcentaje de inscripciones realizadas	Reporte de inscripciones realizadas, Bancos y reporte de pagos	0	0	90	0	0	0	0	0	2	3	3	0	98

Elaboró: 
 Psic. María Angeles Sanchez

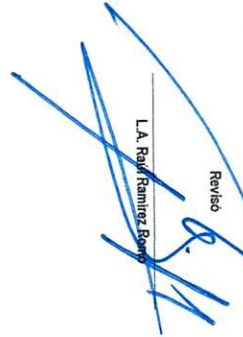
Revisó: 
 L.A. Raúl Ramirez Romo

Autorizó: 
 L.A.E. María Elena Arlene Ramirez Salazar