



Secretaría de Planeación y Evaluación
Dirección de Planeación, Evaluación y Proyectos Estratégicos

Matriz de Indicadores para Resultados 2022
Diagnóstico del Problema

Datos del Proyecto

Secretaría o Instituto a cargo:	1100	Sistema DIF Municipal
Unidad responsable de la elaboración:	1500	Coordinación de Protección a la Infancia y Desarrollo Comunitario
Proyecto:	DM 12	CAIC Santa Julia

INDICADORES DE REFERENCIA

En la Colonia Santa Julia existen 108 madres, padres y/o tutores trabajadores con hijos en edades de 3 y 5 años 11 meses de edad, quienes cuentan con acceso a Centros de Atención Infantil Comunitarios.

POBLACION O AREA DE ENFOQUE POTENCIAL

207,879 niñas, niños entre 3 y 5 años 11 meses de edad.

POBLACION O AREA DE ENFOQUE OBJETIVO

108 Madres, padres y/o tutores trabajadores que tengan niños entre 3 y 5 años 11 meses de edad cuyos ingresos no excedan de 2 UMA's diarias, se refiere a la población que un programa tiene capacidad para atender con respecto a la población potencial, y que cumple con los criterios de elegibilidad establecidos en su normatividad.

DEFINICION DEL PROBLEMA

Las niñas y niños del CAIC, no reciben servicios educativos integrales, alimentación al ser hijas e hijos de madres, padres y/o tutores trabajadores jefes de familia.

PROPUESTA DE INTERVENCION

Brindar un servicios educativos escolares con horario extendido, a madres, padres y/o tutores trabajadores con hijos en edades de 3 y 5 años 11 meses de edad. Con un horario de 8:00 am. a 4:00 pm.

IDENTIFICACION DE RIESGOS ASOCIADOS A LA EJECUCION DEL PROYECTO

Derivado de la Pandemia por COVID-19 y mediante disposición oficial el espacio se encuentra cerrado a la población en general, sin embargo al cambio de semaforización, se reactivan actividades y se aperturarán los espacios.

*ÁREAS DE ENFOQUE: Se hace referencia a un área geográfica por no poder definir como poblaciones.

Elaboró

Psic. Mario Angeles Sánchez

Revisó

L.A. Raúl Ramírez Romo

Autorizó

L.A.E. María Elena Arlene Ramírez Salazar

Árbol de Problemas

Secretaría o Instituto a cargo:	1100	Sistema DIF Municipal
Unidad responsable de la elaboración:	1500	Coordinación de Protección a la Infancia y Desarrollo Comunitario
Proyecto:	DM 12	CAIC Santa Julia

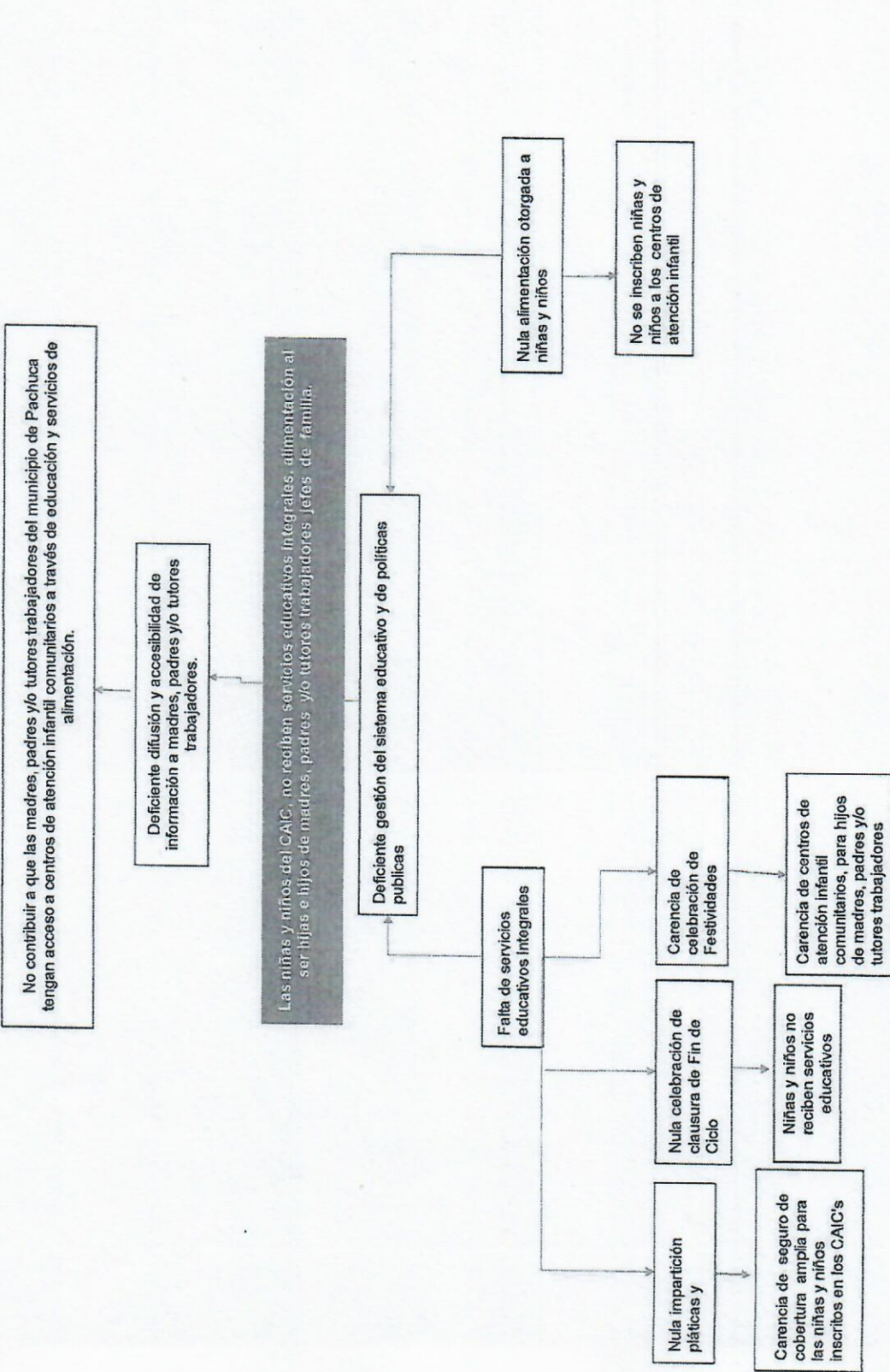

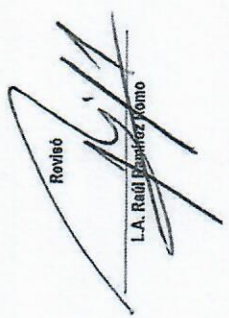

 Revisó
 L.A. Raúl Ramírez Yomo

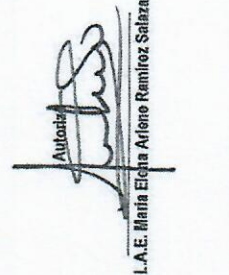

 Autorizó
 L.A. María Eloja Arlene Ramírez Salazar



Secretaría de Planeación y Evaluación
Dirección de Planeación, Evaluación y Proyectos Estratégicos

Árbol de Objetivos

Secretaría o Instituto a cargo:	1100	Sistema DIF Municipal
Unidad responsable de la	1500	Coordinación de Protección a la Infancia y Desarrollo Comunitario
Proyecto:	DM 12	CAIC Santa Julia

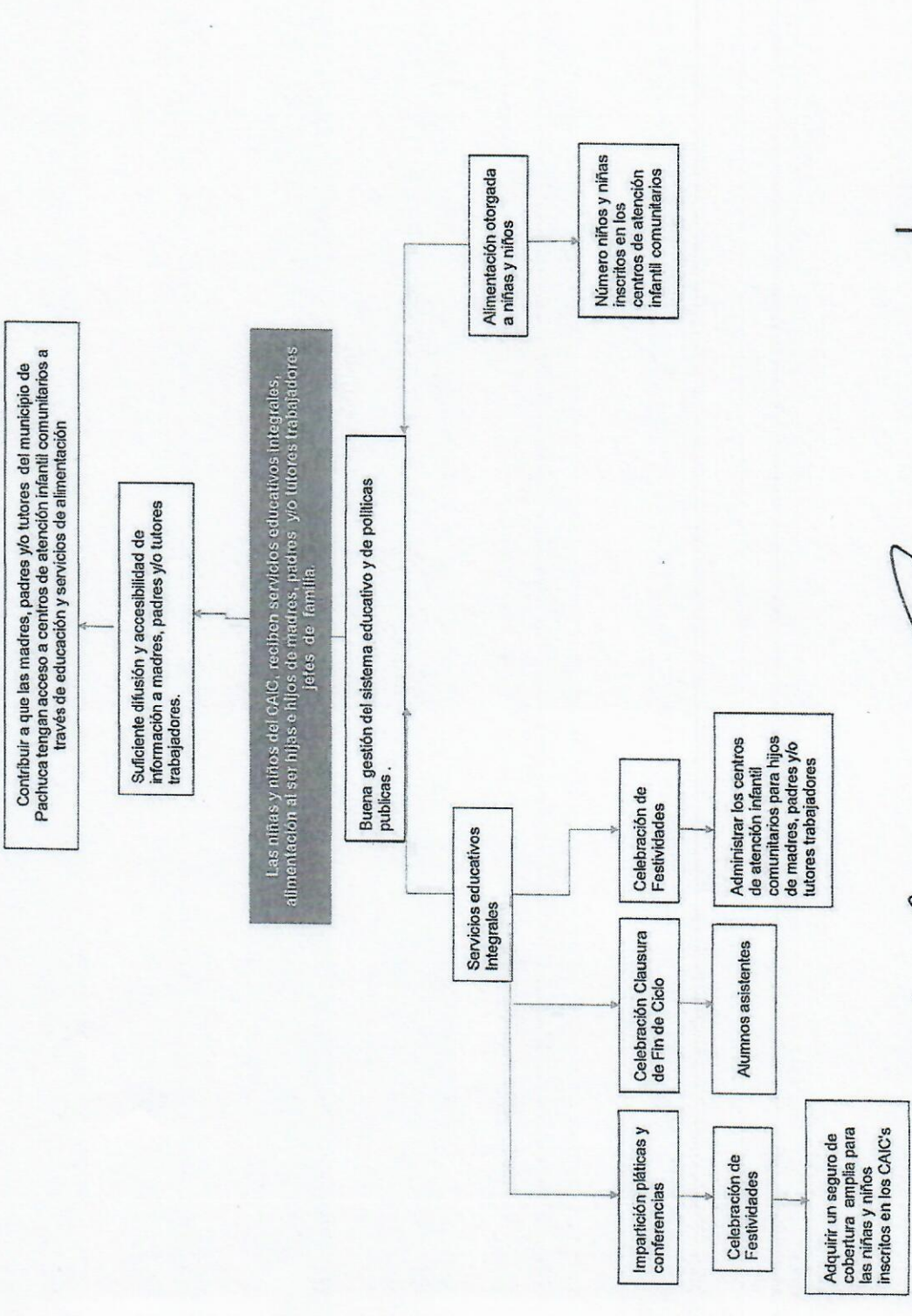

Autorizó
L.A.E. María Elena Arlene Ramírez Salazar

Revisó
L.A. Raúl Ramírez Gómez

Elaboró
Paic. María Angélica Sánchez



Secretaría de Planeación y Evaluación
 Dirección de Planeación, Evaluación y Proyectos Estratégicos
 Matriz de Indicadores para Resultados 2022

Estructura Analítica del Programa Presupuestario

Secretaría o Instituto a cargo:	1100	Sistema DIF Municipal
Unidad responsable de la elaboración:	1500	Coordinación de Protección a la Infancia y Desarrollo Comunitario
Proyecto:	DM 12	CAIC Santa Julia

Problemática (Proviene del árbol del problema)	Solución (Proviene del árbol del objetivo)
Efectos	Fines
Carencia de programas integrales dirigidos a hijas e hijos de madres, padres y/o tutores trabajadores.	Contribuir a que las madres, padres y/o tutores trabajadores del municipio de Pachuca tengan acceso a centros de asistencia infantil comunitarios a través de educación y servicios de alimentación
Problema	Objetivo
Población objetivo	Población objetivo
108 niñas y niños del CAIC, no reciben servicios educativos integrales, alimentación al ser hijas e hijos de madres, padres y/o tutores trabajadores jefes de familia.	108 niñas y niños del CAIC, reciben servicios educativos integrales, alimentación al ser hijas e hijos de madres, padres y/o tutores trabajadores jefes de familia.
Descripción del problema	Descripción del resultado esperado
Las niñas y niños del CAIC, no reciben servicios educativos integrales, alimentación al ser hijas e hijos de madres, padres y/o tutores trabajadores jefes de familia.	Las niñas y niños del CAIC, reciben servicios educativos integrales, alimentación al ser hijas e hijos de madres, padres y/o tutores trabajadores jefes de familia.
Magnitud (Línea base)	Magnitud (Resultado esperado)
107 Madres, padres y/o tutores trabajadores que tengan niños entre 3 y 5 años 11 meses de edad cuyos ingresos no excedan de 2 UMA's diarias	Se espera atender a un estimado de 108 familias en la colonia Santa Julia de manera mensual con servicios de CAIC.
Causas	Medios
C.1. Falta de servicios educativos integrales	C.1. Servicios Educativos Integrales Otorgados
A.1.1. Falta de impartición pláticas y conferencias.	A.1.1. Impartición pláticas y conferencias.
A.1.2. Falta de Celebración Clausura de Fin de Ciclo	A.1.2. Celebración Clausura de Fin de Ciclo
A.1.3. Falta de Celebración de Festividades	A.1.3. Celebración de Festividades
A.1.4 Falta de Alumnos	A.1.4 Alumnos asistentes
A.1.5. Falta de Administración de los centros de atención infantil comunitarios para hijos de madres, padres y/o tutores trabajadores. 6.3.3.	A.1.5. Administrar los centros de atención infantil comunitarios para hijos de madres, padres y/o tutores trabajadores. 6.3.3.
A.1.6. Falta de Adquirir un seguro de cobertura de amplia para las niñas y niños inscritos en los CAIC's 1.2.4.	A.1.6. Adquirir un seguro de cobertura de amplia para las niñas y niños inscritos en los CAIC's 1.2.4.
C.2. No se otorga alimento a niñas y niños inscritos	C.2. Alimentos Otorgados
A.2.1. No se otorgan desayunos a niñas y niños inscritos	A.2.1. Otorgamiento de desayunos.
A.2.2. No se otorgan comidas a niñas y niños inscritos	A.2.2. Otorgamiento de comidas.

Elaboró

Psic. Mario Angeles Sánchez

Revisó

L.A. Raúl Ramírez Benito

Autorizó

L.A.E. María Elena Arlene Ramírez Salazar

Secretaría de Planeación y Evaluación
Dirección de Planeación, Evaluación y Proyectos Estratégicos

Matriz de Indicadores para Resultados 2022

		Datos del Proyecto	
Secretaría o Instituto a cargo:	1100	Sistema DIF Municipal	
Unidad responsable de la elaboración:	1500	Coordinación de Protección a la Infancia y Desarrollo Comunitario	
Nombre del Proyecto:	DM 12	CAIC Santa Julia	
Definición del Proyecto:		Otorgar a madres, padres y/o tutores trabajadores del municipio de Pachuca que tengan niñas y niños de 3 a 5 años 11 meses, facilidades para que lleven a cabo su educación como parte de su desarrollo integral.	
Beneficiarios del Proyecto:	108	Niñas y niños de 3 a 5 años 11 meses del municipio de Pachuca	
Alineación al PMD, Eje:	3	Pachuca con bienestar social, humana, igualitaria y con valores	
Objetivo Estratégico:	3.7	Desarrollo y protección de Niñas, Niños y Adolescentes	
Objetivo General:	3.7.A	Fortalecer y difundir políticas a fin de asegurar que los derechos de las niñas, niños y adolescentes les brinden la seguridad de estar protegidos en su desarrollo dentro del municipio.	
Acción Estratégica:	3.7.A.8	Promover que las niñas y los niños tengan acceso a servicios de atención y desarrollo en la primera infancia y educación preescolar.	
Objetivo de los ODS:	4	Garantizar una educación inclusiva y equitativa de calidad y promover oportunidades de aprendizaje permanente para todos	
Meta del Objetivo:	4.2	De aquí a 2030, asegurar que todas las niñas y todos los niños tengan acceso a servicios de atención y desarrollo en la primera infancia y educación preescolar de calidad, a fin de que estén preparados para la enseñanza primaria	
Módulo de la GDM:	6	fortalecer a los municipios para alcanzar y asegurar el acceso de toda la población al desarrollo social, en igualdad de condiciones sociales entre hombres y mujeres.	
Indicador:	6.3.3	Acciones para la atención de grupos vulnerables	
Alineación transversal:	Perspectiva de Género	Número de componente y/o actividad	SIPPINNA:
		1.2.1	Innovación
		Número de componente y/o actividad	

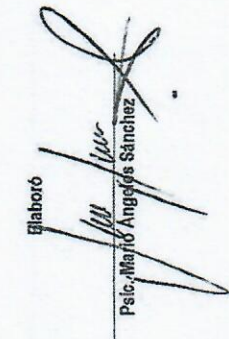
Elaboró

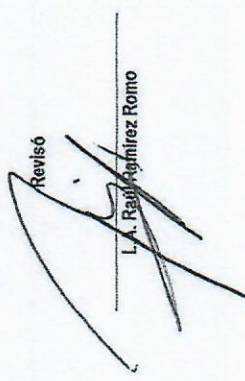
Psic. Mario Angéles Sánchez

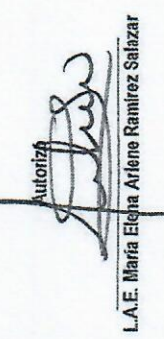
Revisó

L.A. Raúl Aguirre Romo

Autoriza

L.A.E. María Arlene Ramírez Salazar

Secretaría de Planeación y Evaluación
Dirección de Planeación, Evaluación y Proyectos Estratégicos
Matriz de Indicadores para Resultados 2022

Sistema DIF Municipal	
Secretaría o Instituto a cargo:	1100
Unidad responsable de la:	1500
Nombre del Proyecto:	DIF T2
Coordinación de Protección a la Infancia y Desarrollo Comunitario	
CANC. Santa Julia	

Matriz de Indicadores para Resultados					
Nivel	Objetivos	Indicadores	Fuentes de Información	Medios de Verificación	Supuestos
Fin	Contribuir a que las madres, padres y/o tutores de niñas y niños en situación de vulnerabilidad tengan acceso a servicios de atención infantil comunitarios a través de educación y servicios de alimentación	Porcentaje de actividades infantiles implementadas.	Archivo de información de la Coordinación de Protección a la Infancia y Desarrollo Comunitario.	Expedientes de los beneficiarios de los CAIC, listas de asistencia y encuestas de satisfacción.	Que las madres, padres y/o tutores, sean beneficiarios en situación de vulnerabilidad.
Propósito	Las niñas y niños del CAIC, reciben servicios educativos integrales, alimentación, atención médica y apoyo de madres, padres y/o tutores, trabajadores y/o de familias.	Porcentaje de M, P y/o T que llevan a sus hijos a CAIC	Archivo de información de la Coordinación de Protección a la Infancia y Desarrollo Comunitario.	Encuestas de satisfacción.	Que las niñas y niños se encuentren en situación de vulnerabilidad.
Componentes	C.1. Servicios Educativos Integrales Otorgados	Porcentaje de servicios educativos integrales otorgados	Archivo de información de la Coordinación de Protección a la Infancia y Desarrollo Comunitario.	Reporte mensual de actas, SIEM, Listas de asistencia y encuestas de satisfacción.	Que las niñas y niños asistan a los CAIC's.
Componentes	C.2. Alimentación Otorgada	Porcentaje de alimentos otorgados.	Archivo de información de la Coordinación de Protección a la Infancia y Desarrollo Comunitario.	Reporte de razones serenas, Listas de asistencia y encuestas de satisfacción.	Que se cuente con recursos financieros.
Componentes	C.3. Inscripciones Pagadas	Porcentaje de inscripciones realizadas	Archivo de información de la Coordinación de Protección a la Infancia y Desarrollo Comunitario.	Reporte de inscripciones realizadas, haber y reporte de pago.	Que las niñas y niños asistan a los CAIC's.
C1					
Actividades	A.1.1. Impartición pláticas y conferencias.	Número de pláticas y conferencias realizadas.	Archivo de información de la Coordinación de Protección a la Infancia y Desarrollo Comunitario.	Listas de asistencia evidencias fotográficas y encuestas de satisfacción.	Que exista interés de las madres, padres y/o tutores.
Actividades	A.1.2. Celebración Clausura de Fin de Año	Número de clausuras de fin de año realizadas.	Archivo de información de la Coordinación de Protección a la Infancia y Desarrollo Comunitario.	Listas de asistencia y evidencias fotográficas y encuestas de satisfacción.	Que se comunique satisfactoriamente al público escolar.
Actividades	A.1.3. Celebración de Familias	Número de actividades celebradas	Archivo de información de la Coordinación de Protección a la Infancia y Desarrollo Comunitario.	Listas de asistencia, evidencias fotográficas y encuestas de satisfacción.	Que las niñas y niños asistan a los CAIC's.
Actividades	A.1.4. Cursos asistenciales	Número de alumnos que asisten	Archivo de información de la Coordinación de Protección a la Infancia y Desarrollo Comunitario.	Listas de asistencia, y encuestas de satisfacción.	Que las niñas y niños asistan a los CAIC's.
Actividades	A.1.5. Asistir los centros de atención infantil comunitarios para hijos de madres, padres y/o tutores trabajadores.	Número de centros administrados.	Archivos de información de la Dirección Ejecutiva.	Evidencias fotográficas.	Que se cuente con recursos financieros.
Actividades	A.1.6. Asistir en el pago de cobertura de seguro para las niñas y niños inscritos en los CAIC's	Seguro adquirido.	Archivo de información de la Coordinación de Protección a la Infancia y Desarrollo Comunitario.	Póliza de seguro	
C2					
Actividades	A.2.1. Organización de desayuno	Número de desayunos otorgados.	Archivo de información de la Coordinación de Protección a la Infancia y Desarrollo Comunitario.	Listas de asistencia y reportes de menú.	Que las niñas y niños asistan a los CAIC's.
Actividades	A.2.2. Otorgamiento de comidas.	Número de comidas otorgadas.	Archivo de información de la Coordinación de Protección a la Infancia y Desarrollo Comunitario.	Listas de asistencia y reportes de menú.	Que las niñas y niños asistan a los CAIC's.

Elaboró:

Revisó:

LAE María Elvira Núñez Ramírez

Ficha de Indicador

Datos del Proyecto

Secretaría o Instituto a cargo:	1100	Sistema DIF Municipal
Unidad responsable de la elaboración:	1500	Coordinación de Protección a la Infancia y Desarrollo Comunitario
Proyecto:	DM 12	CAIC Santa Julia
Definición del Proyecto:	Otorgar a madres, padres y/o tutores trabajadores del municipio de Pachuca que tengan niñas y niños de 3 a 5 años 11 meses, facilidades para que lleven a cabo su educación como parte de su desarrollo integral.	
Beneficiarios del Proyecto:	108	Niñas y niños de 3 a 5 años 11 meses del municipio de Pachuca
Alineación al PMD, Eje:	3	Pachuca con bienestar social, humana, igualitaria y con valores
Objetivo Estratégico:	3.7	Desarrollo y protección de Niñas, Niños y Adolescentes
Objetivo General:	3.7.A.	Fortalecer y difundir políticas a fin de asegurar que los derechos de las niñas, niños y adolescentes les brinden la seguridad de estar protegidos en su desarrollo dentro del municipio.
Acción Estratégica:	3.7.A.8	Promover que las niñas y los niños tengan acceso a servicios de atención y desarrollo en la primera infancia y educación preescolar.

Datos de Identificación del Indicador

Nombre del Componente:	C.1. Servicios Educativos Integrales Otorgados		
Nombre del Indicador:	Porcentaje de servicios educativos integrales otorgados		
Tipo de Indicador:	Estratégico		Gestión
Dimensión a Medir:	Eficacia	x	Eficiencia
	Calidad		Economía

Datos del Indicador

Fórmula:	PSEIO=NSEIO/NSEIP*100		
variables:	PSEIO=Porcentaje de servicios educativos integrales Otorgados NSEIO=Número de Servicios Educativos Integrales Otorgados NSEIP=Número de Servicios Educativos Integrales Programados		
Unidad de medida (variables):	Servicios Educativos Integrales Otorgados		
Medios de verificación:	Reporte mensual de captura SIEB, Listas de asistencias y encuestas de satisfacción		
Unidad de medida del resultado:	Porcentaje		
Frecuencia de medición:	Trimestral	Periodo de cumplimiento:	Anual
Semaforización:	Verde:	>66.66	Línea base:
	Amarillo:	<66.66	
	Rojo:	<33.33	
			603

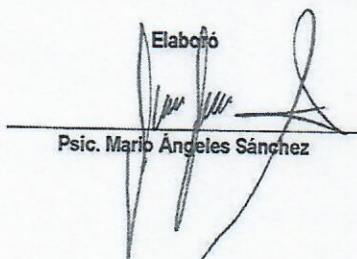
Elaboró

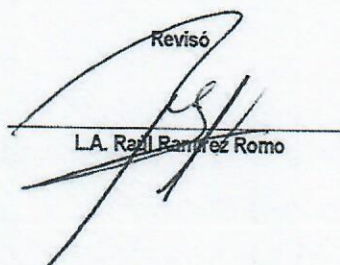
Psic. Mario Angeles Sánchez

Revisó

L.A. Razi Ramirez Romo

Autorizó

L.A.E. Maria Elena Arlene Ramirez Salazar

Ficha de Indicador

Datos del Proyecto		
Secretaría o Instituto a cargo:	1100	Sistema DIF Municipal
Unidad responsable de la elaboración:	1500	Coordinación de Protección a la Infancia y Desarrollo Comunitario
Proyecto:	DM 12	CAIC Santa Julia
Definición del Proyecto:	Otorgar a madres, padres y/o tutores trabajadores del municipio de Pachuca que tengan niñas y niños de 3 a 5 años 11 meses, facilidades para que lleven a cabo su educación como parte de su desarrollo integral.	
Beneficiarios del Proyecto:	108	Niñas y niños de 3 a 5 años 11 meses del municipio de Pachuca
Alineación al PMD, Eje:	3	Pachuca con bienestar social, humana, igualitaria y con valores
Objetivo Estratégico:	3.7	Desarrollo y protección de Niñas, Niños y Adolescentes
Objetivo General:	3.7.A.	Fortalecer y difundir políticas a fin de asegurar que los derechos de las niñas, niños y adolescentes les brinden la seguridad de estar protegidos en su desarrollo dentro del municipio.
Acción Estratégica:	3.7.A.8	Promover que las niñas y los niños tengan acceso a servicios de atención y desarrollo en la primera infancia y educación preescolar.

Datos de Identificación del Indicador				
Nombre del Componente:	C.2. Alimentos Otorgados			
Nombre del Indicador:	Porcentaje de alimentos otorgados			
Tipo de Indicador:	Estratégico		Gestión	x
Dimensión a Medir:	Eficacia	x	Eficiencia	
	Calidad		Economía	

Datos del Indicador				
Fórmula:	$PAO = \frac{NAO}{NAP} * 100$			
Variables:	PAO= Porcentaje de Alimentos Otorgados NAO= Número de Alimentos Otorgados NAP= Número de Alimentos Programados			
Unidad de medida (variables):	Alimentos otorgados			
Medios de verificación:	Reporte de raciones servidas, Listas de asistencia y encuestas de satisfacción.			
Unidad de medida del resultado:	Porcentaje			
Frecuencia de medición:	Trimestral	Período de cumplimiento:		Anual
Semafización:	Verde:	>66.66	Línea base:	0
	Amarillo:	<66.66		
	Rojo:	<33.33		

Elaboró

Psic. Mario Angeles Sánchez

Revisó

L.A. Raúl Ramírez Romo

Autorizó

L.A.E. María Elena Arlene Ramírez Salazar



**Secretaría de Planeación y Evaluación
Dirección de Planeación, Evaluación y Proyectos Estratégicos**

Formato de Calendarización por Proyecto

Secretaría o Instituto a cargo:	1100	Sistema DIF Municipal
Unidad responsable de la elaboración:	1500	Coordinación de Protección a la Infancia y Desarrollo Comunitario
Proyecto:	DM 12	CAIC Santa Julia
Definición del Proyecto:	Cargar a madres, padres y/o tutores trabajadores del municipio de Pachuca que tengan niñas y niños de 3 a 5 años 11 meses, facilidades para que lleven a cabo su educación como parte de su desarrollo integral.	
Beneficiarios del Proyecto:	108	Niños y niñas de 3 a 5 años 11 meses del municipio de Pachuca
Presupuesto asignado por proyecto:		

Calendarización de las Metas Anuales, Avance Programado

Componentes (Bienes / Servicios)	Nombre del Indicador	Unidad de medida	Enero	Febrero	Marzo	Abril	Mayo	Junio	Julio	Agosto	Septiembre	Octubre	Noviembre	Diciembre	Acumulado
C.1. Servicios Educativos Integrales Otorgados	Porcentaje de servicios educativos otorgados	Reporte mensual de captura SEB, Listas de asistencia y encuestas de satisfacción	108	108	108	108	108	108	108	108	108	103	108	108	1,296
C.2. Alimentos Otorgados	Porcentaje de alimentos otorgados	Reporte de raciones escolares, Listas de asistencia y encuestas de satisfacción.	3,672	4,104	4,320	4,104	4,536	4,752	2,376	432	4,536	4,536	4,320	21,600	63,238

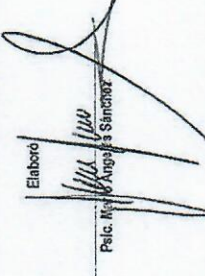
Elaboró: 
 Psic. María Angélica Sánchez

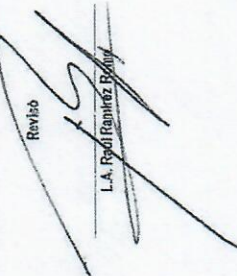
Revisó: 
 L.A. Redi Ramírez Ballew

Aprobó: 
 L.A. María Elena Alfaro Ramírez Salazar