



Secretaría de Planeación y Evaluación
Dirección de Planeación, Evaluación y Proyectos Estratégicos

Matriz de Indicadores para Resultados 2022
Diagnóstico del Problema

Datos del Proyecto

Secretaría o Instituto a cargo:	1100	Sistema DIF Municipal
Unidad responsable de la elaboración:	1500	Coordinación de Protección a la Infancia y Desarrollo Comunitario
Proyecto:	DM 11	CAIC Plutarco

INDICADORES DE REFERENCIA

En la Colonia Plutarco Elías Calles existen 70 madres, padres y/o tutores trabajadores con hijos en edades de 3 y 5 años 11 meses de edad, que no cuentan con acceso a Centros de Atención Infantil Comunitarios .

POBLACION O AREA DE ENFOQUE POTENCIAL

207,879 niñas, niños entre 3 y 5 años 11 meses de edad.

POBLACION O AREA DE ENFOQUE OBJETIVO

70 Madres, padres y/o tutores trabajadores que tengan niños entre 3 y 5 años 11 meses de edad cuyos ingresos no excedan de 2 UMA's diarias, se refiere a la población que un programa tiene capacidad para atender con respecto a la población potencial, y que cumple con los criterios de elegibilidad establecidos en su normatividad.

DEFINICION DEL PROBLEMA

Las niñas y niños del CAIC, no reciben servicios educativos integrales, alimentación al ser hijas e hijos de madres, padres y/o tutores trabajadores jefes de familia.

PROPUESTA DE INTERVENCION

Brindar un servicios educativos escolares con horario extendido, a madres, padres y/o tutores trabajadores con hijos en edades de 3 y 5 años 11 meses de edad. Con un horario de 8:00 am. a 4:00 pm.

IDENTIFICACIÓN DE RIESGOS ASOCIADOS A LA EJECUCIÓN DEL PROYECTO

Derivado de la Pandemia por COVID-19 y mediante disposición oficial el espacio se encuentra cerrado a la población en general, sin embargo al cambio de semaforización, se reactivan actividades y se aperturarán los espacios.

*ÁREAS DE ENFOQUE: Se hace referencia a un área geográfica por no poder definir como poblaciones.

Elaboró

Psic. Mario Angeles Sánchez

Revisó

L.A. Raúl Ramírez Romo

Autorizó

L.A.E. María Elena Arlene Ramírez Salazar



Secretaría de Planeación y Evaluación
Dirección de Planeación, Evaluación y Proyectos Estratégicos

Árbol de Problemas

Secretaría o Instituto a cargo:	1100	Sistema DIF Municipal
Unidad responsable de la	1500	Coordinación de Protección a la Infancia y Desarrollo Comunitario
Proyecto:	DM 11	CAIC Plutarco

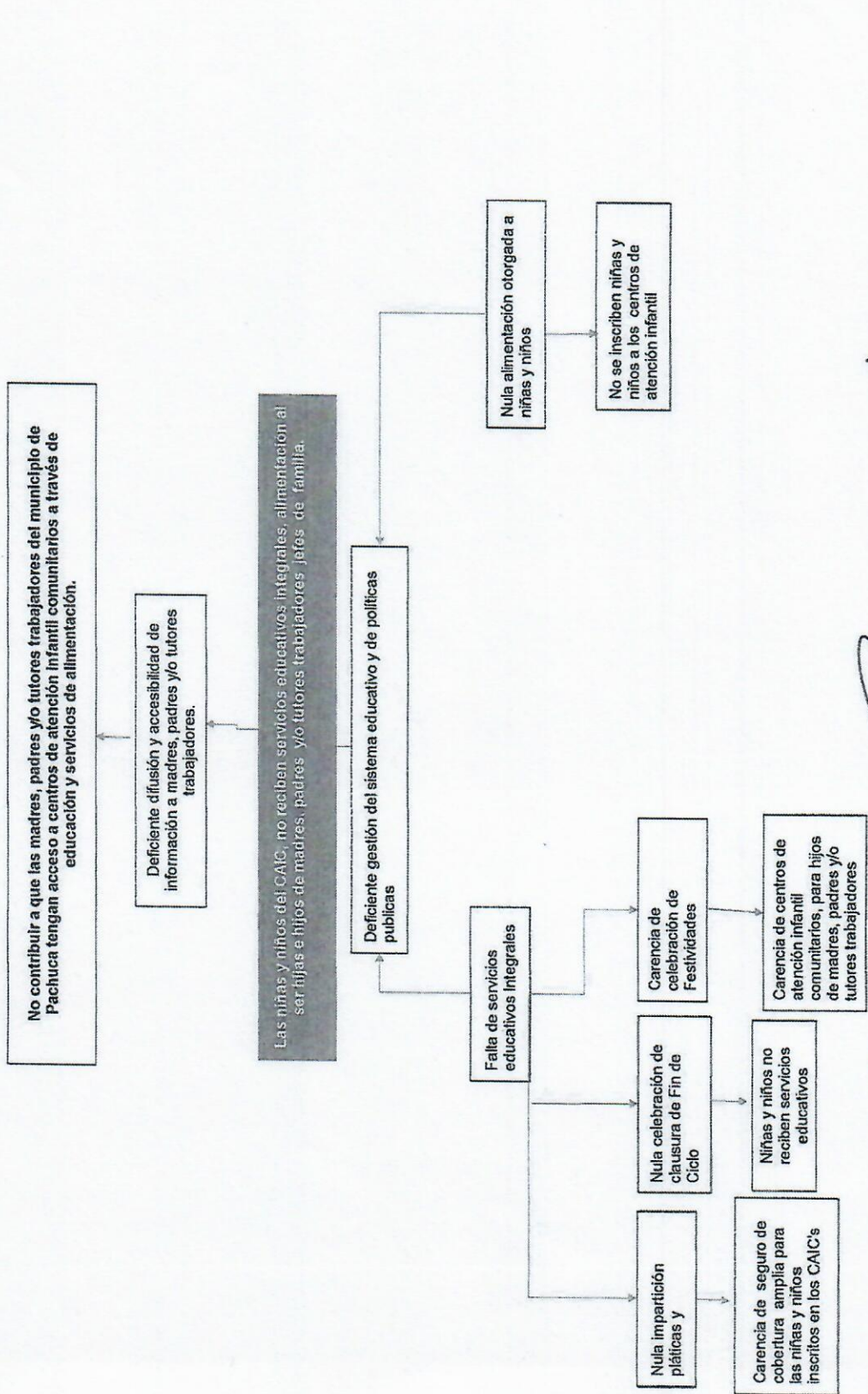

Las niñas y niños del CAIC no reciben servicios educativos integrales, alimentación al ser hijas e hijos de madres, padres y/o tutores trabajadores, jefes de familia.

Revisó
L.A.E. María Elina Arfano Ramírez Salazar

Elaboró
Policarpo Angéles Sánchez



Secretaría de Planeación y Evaluación
 Dirección de Planeación, Evaluación y Proyectos Estratégicos

Arbol de Objetivos

Secretaría o Instituto a cargo:	1100	Sistema DIF Municipal
Unidad responsable de la	1500	Coordinación de Protección a la Infancia y Desarrollo Comunitario
Proyecto:	DM 11	CAIC Pituarcos

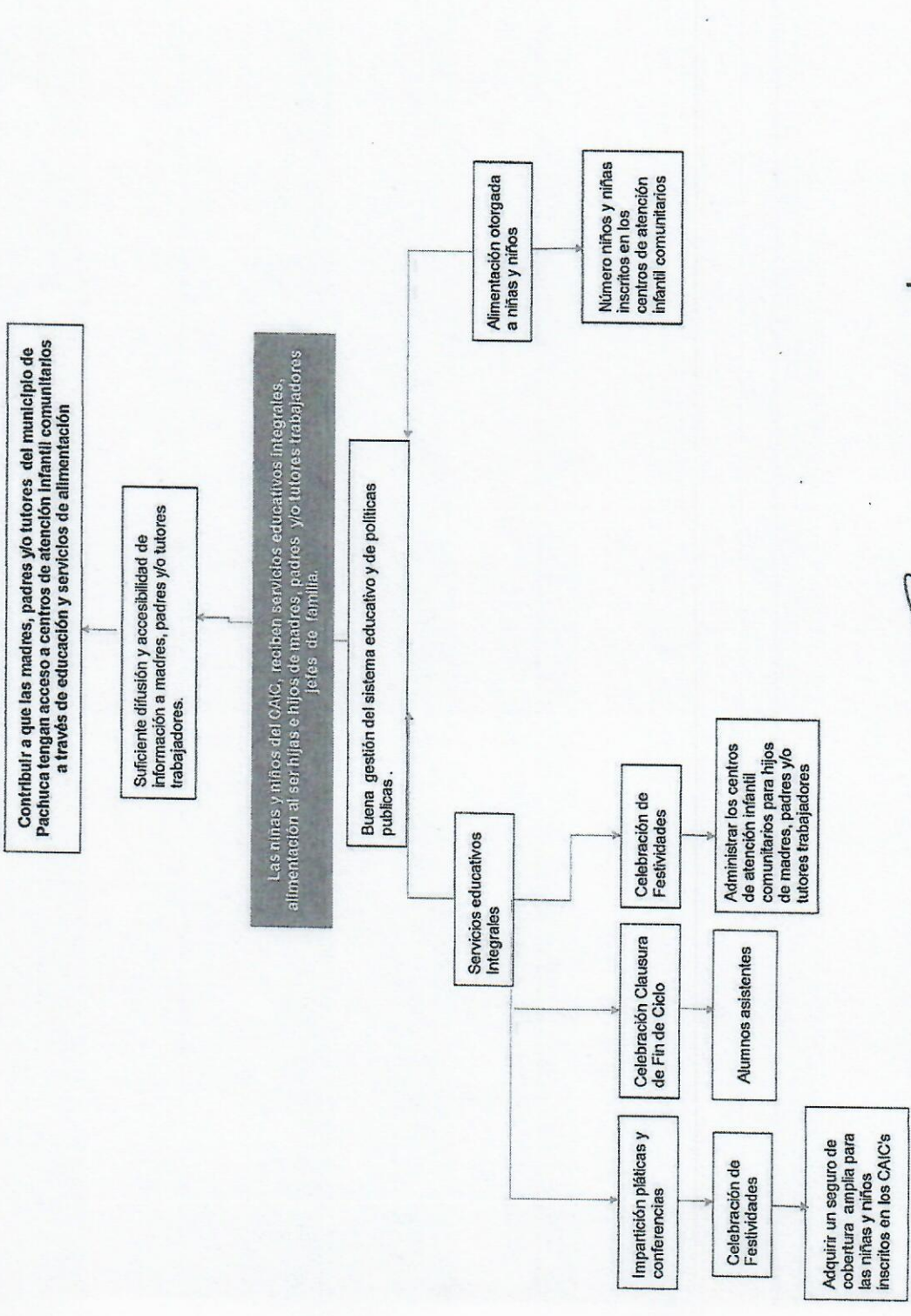

Elaboró
 Paic. Wilfrido Angeles Saucedo

Revisó
 L.A. Raúl Ramírez Viqueo

Autorizó
 L.A.E. María Elena Aitana Ramírez Saizgar



Secretaría de Planeación y Evaluación
Dirección de Planeación, Evaluación y Proyectos Estratégicos
Matriz de Indicadores para Resultados 2022

Estructura Analítica del Programa Presupuestario

Secretaría o Instituto a cargo:	1100	Sistema DIF Municipal
Unidad responsable de la elaboración:	1500	Coordinación de Protección a la Infancia y Desarrollo Comunitario
Proyecto:	DM 11	CAIC Plutarco

Problemática (Proviene del árbol del problema)	Solución (Proviene del árbol del objetivo)
Efectos	Fines
Carencia de programas integrales dirigidos a hijas e hijos de madres, padres y/o tutores trabajadores.	Contribuir a que las madres, padres y/o tutores trabajadores del municipio de Pachuca tengan acceso a centros de asistencia infantil comunitarios a través de educación y servicios de alimentación
Problema	Objetivo
Población objetivo	Población objetivo
70 niñas y niños del CAIC, no reciben servicios educativos integrales, alimentación al ser hijas e hijos de madres, padres y/o tutores trabajadores jefes de familia.	70 niñas y niños del CAIC, reciben servicios educativos integrales, alimentación al ser hijas e hijos de madres, padres y/o tutores trabajadores jefes de familia.
Descripción del problema	Descripción del resultado esperado
Las niñas y niños del CAIC, no reciben servicios educativos integrales, alimentación al ser hijas e hijos de madres, padres y/o tutores trabajadores jefes de familia.	Las niñas y niños del CAIC, reciben servicios educativos integrales, alimentación al ser hijas e hijos de madres, padres y/o tutores trabajadores jefes de familia.
Magnitud (Línea base)	Magnitud (Resultado esperado)
68 Madres, padres y/o tutores trabajadores que tengan niños entre 3 y 5 años 11 meses de edad cuyos ingresos no excedan de 2 UMA's diarias	Se espera atender a un estimado de 70 familias en la colonia Plutarco Elías Calles de manera mensual con servicios de CAIC.
Causas	Medios
C.1. Falta de servicios educativos integrales	C.1. Servicios Educativos Integrales Otorgados
A.1.1. Falta de impartición pláticas y conferencias.	A.1.1. Impartición pláticas y conferencias.
A.1.2. Falta de Celebración Clausura de Fin de Ciclo	A.1.2. Celebración Clausura de Fin de Ciclo
A.1.3. Falta de Celebración de Festividades	A.1.3. Celebración de Festividades
A.1.4 Falta de Alumnos	A.1.4 Alumnos asistentes
A.1.5. Falta de Administración de los centros de atención infantil comunitarios para hijos de madres, padres y/o tutores trabajadores. 6.3.3.	A.1.5. Administrar los centros de atención infantil comunitarios para hijos de madres, padres y/o tutores trabajadores. 6.3.3.
A.1.6. Falta de Adquirir un seguro de cobertura de amplia para las niñas y niños inscritos en los CAIC's 1.2.4.	A.1.6. Adquirir un seguro de cobertura de amplia para las niñas y niños inscritos en los CAIC's 1.2.4.
C.2. No se otorga alimento a niñas y niños inscritos	C.2. Alimentos Otorgados
A.2.1. No se otorgan desayunos a niñas y niños inscritos	A.2.1. Otorgamiento de desayunos.
A.2.2. No se otorgan comidas a niñas y niños inscritos	A.2.2. Otorgamiento de comidas.

Elaboro

 Psic. Mario Angeles Sánchez

Revisó

 L.A. Raúl Ramírez Romo

Autorizó

 L.A.E. María Elena Arlene Ramirez Salazar

Secretaría de Planeación y Evaluación
Dirección de Planeación, Evaluación y Proyectos Estratégicos

Matriz de Indicadores para Resultados 2022

		Datos del Proyecto	
Secretaría o Instituto a cargo:	1100	Sistema DIF Municipal	
Unidad responsable de la elaboración:	1500	Coordinación de Protección a la Infancia y Desarrollo Comunitario	
Nombre del Proyecto:	DM 11	CAIC Plutarco	
Definición del Proyecto:	Otorgar a madres, padres y/o tutores trabajadores del municipio de Pachuca que tengan niñas y niños de 3 a 5 años 11 meses, facilidades para que lleven a cabo su educación como parte de su desarrollo integral.		
Beneficiarios del Proyecto:	70	Niñas y niños de 3 a 5 años 11 meses del municipio de Pachuca	
Alineación al PMD, Eje:	3	Pachuca con bienestar social, humana, igualitaria y con valores	
Objetivo Estratégico:	3.7	Desarrollo y protección de Niñas, Niños y Adolescentes	
Objetivo General:	3.7.A	Fortalecer y difundir políticas a fin de asegurar que los derechos de las niñas, niños y adolescentes les brinden la seguridad de estar protegidos en su desarrollo dentro del municipio.	
Acción Estratégica:	3.7.A.8	Promover que las niñas y los niños tengan acceso a servicios de atención y desarrollo en la primera infancia y educación preescolar.	
Objetivo de los ODS:	4	Garantizar una educación inclusiva y equitativa de calidad y promover oportunidades de aprendizaje permanente para todos	
Meta del Objetivo:	4.2	De aquí a 2030, asegurar que todas las niñas y todos los niños tengan acceso a servicios de atención y desarrollo en la primera infancia y educación preescolar de calidad, a fin de que estén preparados para la enseñanza primaria	
Módulo de la GDM:	6	fortalecer a los municipios para alcanzar y asegurar el acceso de toda la población al desarrollo social, en igualdad de condiciones sociales entre hombres y mujeres.	
Indicador:	6.3.3	Acciones para la atención de grupos vulnerables	
Alineación transversal:	Perspectiva de Género		
		Número de componente y/o actividad	SIPPINNA:
		1.2.1	Innovación
			Número de componente y/o actividad

Elaboró

Psic. Mario Angeles Sánchez

Revisó

L.A. Paul Ramirez Rofino

Autorizó

L.A.E. Maria Eligna Ramirez Salazar





Secretaría de Planeación y Evaluación
 Dirección de Planeación, Evaluación y Proyectos Estratégicos

Matriz de Indicadores para Resultados 2022

Secretaría o Instituto a cargo:		1100	Sistema DIF Municipal
Unidad responsable de la:		1500	Coordinación de Protección a la Infancia y Desarrollo Comunitario
Nombre del Proyecto:		DM 11	CAIC Pátraco

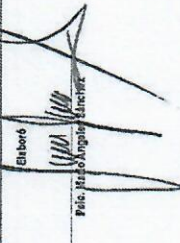
Matriz de Indicadores para Resultados					
Nivel	Objetivos	Indicadores	Fuentes de Información	Medios de Verificación	Supuestos
Fin	Contribuir a que las madres, padres y/o tutores trabajadores del municipio de Pátraco tengan acceso a cursos de capacitación y servicios de administración	Porcentaje de asistencias infantiles implementadas.	Archivo de información de la Coordinación de Protección a la Infancia y Desarrollo Comunitario.	Expedientes de los beneficiarios de los CAIC, listas de asistencia y encuestas de satisfacción.	Que las madres, padres y/o tutores sean trabajadores en situación de vulnerabilidad.
Propósito	Las niñas y niños del CAIC, reciben servicios educativos integrales, que atiendan las necesidades de las madres, padres y/o tutores trabajadores jefes de familia.	Porcentaje de M, P y/o T que llevan a sus hijos a CAIC	Archivo de información de la Coordinación de Protección a la Infancia y Desarrollo Comunitario.	Encuestas de satisfacción.	Que las niñas y niños se encuentren en situación de vulnerabilidad.
Componentes	C.1. Servicios Educativos Integrales Otorgados	Porcentaje de servicios educativos integrales otorgados	Archivo de información de la Coordinación de Protección a la Infancia y Desarrollo Comunitario.	Reporte mensual de entrega SIED, Listas de satisfacción	Que las niñas y niños asistan a los CAIC's.
Componentes	C.2. Alimentos Otorgados	Porcentaje de alimentos otorgados.	Archivo de información de la Coordinación de Protección a la Infancia y Desarrollo Comunitario.	Reporte de raciones servidas, Listas de asistencia, y encuestas de satisfacción.	Que se cuente con recursos financieros.
G1					
Actividades	A.1.1. Implementación de pláticas y conferencias.	Número de pláticas y conferencias realizadas.	Archivo de información de la Coordinación de Protección a la Infancia y Desarrollo Comunitario.	Listas de asistencia evidencias fotográficas y encuestas de satisfacción.	Que exista interés de las madres, padres y/o tutores
Actividades	A.1.2. Celebración Clausura de Fin de Ciclo	Número de charones de fin de ciclo realizados.	Archivo de información de la Coordinación de Protección a la Infancia y Desarrollo Comunitario.	Listas de asistencia y Evidencias fotográficas y encuestas de satisfacción.	Que se concluya satisfactoriamente el ciclo escolar.
Actividades	A.1.3. Celebración de Fiestas	Número de festividades celebradas	Archivo de información de la Coordinación de Protección a la Infancia y Desarrollo Comunitario.	Listas de asistencia, evidencias fotográficas y encuestas de satisfacción.	Que las niñas y niños asistan a los CAIC's.
Actividades	A.1.4. Muestras asistenciales	Número de alumnos que asisten	Archivo de información de la Coordinación de Protección a la Infancia y Desarrollo Comunitario.	Listas de asistencia, y encuestas de satisfacción.	Que las niñas y niños asistan a los CAIC's.
Actividades	A.1.5. Atender los casos de atención integral comunitaria para hijos de madres, padres y/o tutores trabajadores.	Número de centros atendidos.	Archivos de información de la Dirección Ejecutiva.	Evidencia fotográfica.	Que se de una adecuada planeación.
Actividades	A.1.8. Adquirir un seguro de cobertura de amplia para las niñas y niños huérfanos en los CAIC's	Seguro adquirido.	Archivo de información de la Coordinación de Protección a la Infancia y Desarrollo Comunitario.	Fotografía de seguro	Que se cuente con recursos financieros.
G2					
Actividades	A.2.1. Otorgamiento de desayuno.	Número de desayunos otorgados.	Archivo de información de la Coordinación de Protección a la Infancia y Desarrollo Comunitario.	Listas de asistencia y reportes de mensa.	Que las niñas y niños asistan a los CAIC's.
Actividades	A.2.2. Otorgamiento de comidas.	Número de comidas otorgados.	Archivo de información de la Coordinación de Protección a la Infancia y Desarrollo Comunitario.	Listas de asistencia y reportes de mensa.	Que las niñas y niños asistan a los CAIC's.

Elaboró: 
 Peter Hualde Angulo Encinler

Revisó: 
 L.A. Riquelme

Revisó: 
 L.A.E. María Elena Ramirez Salazar

Ficha de Indicador

Datos del Proyecto

Secretaría o Instituto a cargo:	1100	Sistema DIF Municipal
Unidad responsable de la elaboración:	1500	Coordinación de Protección a la Infancia y Desarrollo Comunitario
Proyecto:	DM 11	CAIC Plutarco
Definición del Proyecto:	Otorgar a madres, padres y/o tutores trabajadores del municipio de Pachuca que tengan niñas y niños de 3 a 5 años 11 meses , facilidades para que lleven a cabo su educación como parte de su desarrollo integral.	
Beneficiarios del Proyecto:	70	Niñas y niños de 3 a 5 años 11 meses del municipio de Pachuca
Planeación al PMD, Eje:	3	Pachuca con bienestar social, humana, igualitaria y con valores
Objetivo Estratégico:	3.7	Desarrollo y protección de Niñas, Niños y Adolescentes
Objetivo General:	3.7.A.	Fortalecer y difundir políticas a fin de asegurar que los derechos de las niñas, niños y adolescentes les brinden la seguridad de estar protegidos en su desarrollo dentro del municipio.
Acción Estratégica:	3.7.A.8	Promover que las niñas y los niños tengan acceso a servicios de atención y desarrollo en la primera infancia y educación preescolar.

Datos de Identificación del Indicador

Nombre del Componente:	C.1. Servicios Educativos Integrales Otorgados			
Nombre del Indicador:	Porcentaje de servicios educativos integrales otorgados			
Tipo de Indicador:	Estratégico		Gestión	x
Dimensión a Medir:	Eficacia	x	Eficiencia	
	Calidad		Economía	

Datos del Indicador

Fórmula:	PSEIO=NSEIO/NSEIP*100			
Variables:	PSEIO=Porcentaje de servicios educativos integrales Otorgados NSEIO=Número de Servicios Educativos Integrales Otorgados NSEIP=Número de Servicios Educativos Integrales Programados			
Unidad de medida (variables):	Servicios Educativos Integrales Otorgados			
Medios de verificación:	Reporte mensual de captura SIEB, Listas de asistencias y encuestas de satisfacción			
Unidad de medida del resultado:	Porcentaje			
Frecuencia de medición:	Trimestral	Periodo de cumplimiento:	Anual	
Semaforización:	Verde:	>66.66	Línea base:	826
	Amarillo:	<66.66		
	Rojo:	<33.33		

Elaboró

Psic. Mario Angeles Sanchez

Revisó

L.A. Raúl Ramírez Romo

Autorizó

L.A.E. María Elena Arlene Ramírez Salazar

Ficha de Indicador

Datos del Proyecto		
Secretaría o Instituto a cargo:	1100	Sistema DIF Municipal
Unidad responsable de la elaboración:	1500	Coordinación de Protección a la Infancia y Desarrollo Comunitario
Proyecto:	DM 11	CAIC Plutarco
Definición del Proyecto:	Otorgar a madres, padres y/o tutores trabajadores del municipio de Pachuca que tengan niñas y niños de 3 a 5 años 11 meses, facilidades para que lleven a cabo su educación como parte de su desarrollo integral.	
Beneficiarios del Proyecto:	70	Niñas y niños de 3 a 5 años 11 meses del municipio de Pachuca
Alineación al PMD, Eje:	3	Pachuca con bienestar social, humana, igualitaria y con valores
Objetivo Estratégico:	3.7	Desarrollo y protección de Niñas, Niños y Adolescentes
Objetivo General:	3.7.A.	Fortalecer y difundir políticas a fin de asegurar que los derechos de las niñas, niños y adolescentes les brinden la seguridad de estar protegidos en su desarrollo dentro del municipio.
Acción Estratégica:	3.7.A.8	Promover que las niñas y los niños tengan acceso a servicios de atención y desarrollo en la primera infancia y educación preescolar.

Datos de Identificación del Indicador				
Nombre del Componente:	C.2. Alimentos Otorgados			
Nombre del Indicador:	Porcentaje de alimentos otorgados			
Tipo de Indicador:	Estratégico		Gestión	x
Dimensión a Medir:	Eficacia	x	Eficiencia	
	Calidad		Economía	

Datos del Indicador				
Fórmula:	PAO=NAO/NAP*100			
VARIABLES:	PAO=Porcentaje de Alimentos Otorgados NAO= Número de Alimentos Otorgados NAP= Número de Alimentos Programados			
Unidad de medida (variables):	Alimentos otorgados			
Medios de verificación:	Reporte de raciones servidas, Listas de asistencia y encuestas de satisfacción.			
Unidad de medida del resultado:	Porcentaje			
Frecuencia de medición:	Trimestral	Período de cumplimiento:	Anual	
Semafización:	Verde:	>66.66	Línea base:	0
	Amarillo:	<66.66		
	Rojo:	<33.33		

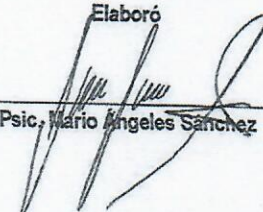
Elaboró

Psic. Mario Angeles Sanchez

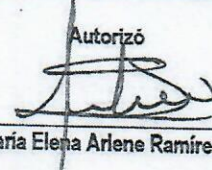
Revisó

L.A. Raúl Ramirez Romo

Autorizó

L.A.E. María Elena Arlene Ramirez Salazar



Secretaría de Planeación y Evaluación
Dirección de Planeación, Evaluación y Proyectos Estratégicos

Formato de Calendarización por Proyecto

Secretaría o Instituto a cargo:	1100	Sistema DIF Municipal
Unidad responsable de la elaboración:	1500	Coordinación de Profesión a la Infancia y Desarrollo Comunitario
Proyecto:	DM 11	CAIC Piliarco
Definición del Proyecto:	Oligar a madres, padres y/o tutores trabajadores del municipio de Pachuca que tengan niñas y niños de 3 a 5 años 11 meses, facilidades para que lleven a cabo su educación como parte de su desarrollo integral.	
Beneficiarios del Proyecto:	70	Niños y niñas de 3 a 5 años 11 meses del municipio de Pachuca

Presupuesto asignado por proyecto:

Calendarización de las Meses Anuales, Avance Programado

Componentes (Bienes / Servicios)	Nombre del Indicador	Unidad de medida	Enero	Febrero	Marzo	Abril	Mayo	Junio	Julio	Agosto	Septiembre	Octubre	Noviembre	Diciembre	Acumulado
C.1. Servicios Educativos Integrales Oligados	Porcentaje de servicios educativos realizados	Reporte mensual de captura SEB, Listas de asistencias y encuestas de satisfacción	70	70	70	70	70	70	70	70	70	70	70	70	29,260
C.2. Alimentos Oligados	Porcentaje de alimentos otorgados	Reporte de recibos servicios, Listas de asistencias y encuestas de satisfacción.	2,360	2,560	2,600	2,660	2,940	3,080	1,540	280	2,940	2,940	2,800	1,400	28,420

Elaboro

Psic. María Angeles Sanchez

Revisó

L.A. Raúl Ramírez Rogio

Autorizó

L.A.E. María Elena Ariane Ramirez Salazar