



Secretaría de Planeación y Evaluación
Dirección de Planeación, Evaluación y Proyectos Estratégicos

Matriz de Indicadores para Resultados 2022

Diagnóstico del Problema

Datos del Proyecto

| | | |
|---------------------------------------|-------|---|
| Secretaría o Instituto a cargo: | 1100 | Sistema DIF Municipal |
| Unidad responsable de la elaboración: | 1500 | Coordinación de Protección a la Infancia y Desarrollo Comunitario |
| Proyecto: | DM 10 | CAIC Nopancalco |

INDICADORES DE REFERENCIA

En la Colonia la Raza existen 58 madres, padres y/o tutores trabajadores con hijos en edades de 3 y 5 años 11 meses de edad, que no cuentan con acceso a Centros de Atención Infantil Comunitarios.

POBLACIÓN O ÁREA DE ENFOQUE POTENCIAL

207,879 niñas, niños entre 3 y 5 años 11 meses de edad.

POBLACIÓN O ÁREA DE ENFOQUE OBJETIVO

58 Madres, padres y/o tutores trabajadores que tengan niños entre 3 y 5 años 11 meses de edad cuyos ingresos no excedan de 2 UMA's diarias, se refiere a la población que un programa tiene capacidad para atender con respecto a la población potencial, y que cumple con los criterios de elegibilidad establecidos en su normatividad.

DEFINICION DEL PROBLEMA

Las niñas y niños del CAIC, no reciben servicios educativos integrales, alimentación al ser hijas e hijos de madres, padres y/o tutores trabajadores jefes de familia.

PROPUESTA DE INTERVENCIÓN

Brindar un servicios educativos escolares con horario extendido, a madres, padres y/o tutores trabajadores con hijos en edades de 3 y 5 años 11 meses de edad. Con un horario de 8:00 am. a 4:00 pm.

IDENTIFICACIÓN DE RIESGOS ASOCIADOS A LA EJECUCIÓN DEL PROYECTO

Derivado de la Pandemia por COVID-19 y mediante disposición oficial el espacio se encuentra cerrado a la población en general, sin embargo al cambio de semaforización, se reactivan actividades y se aperturarán los espacios.

*ÁREAS DE ENFOQUE: Se hace referencia a un área geográfica por no poder definir como poblaciones.

Elaboró

Psic. Mario Angeles Sanchez

Revisó

L.A. Raul Ramirez Romo

Autorizó

L.A.E. María Elena Arlene Ramirez Salazar

Árbol de Problemas

| | | |
|---------------------------------------|-------|---|
| Secretaría o Instituto a cargo: | 1100 | Sistema DIF Municipal |
| Unidad responsable de la elaboración: | 1500 | Coordinación de Protección a la Infancia y Desarrollo Comunitario |
| Proyecto: | DM 10 | CAIC Nopanecalco |

No contribuir a que las madres, padres y/o tutores trabajadores del municipio de Pachuca tengan acceso a centros de atención infantil comunitarios a través de educación y servicios de alimentación.

Deficiente difusión y accesibilidad de información a madres, padres y/o tutores trabajadores.

Las niñas y niños del CAIC, no reciben servicios educativos integrales, alimentación al ser hijas e hijos de madres, padres y/o tutores trabajadores jefes de familia.

Deficiente gestión del sistema educativo y de políticas públicas

Falla de servicios educativos integrales

Nula alimentación otorgada a niñas y niños

No se inscriben niñas y niños a los centros de atención infantil

Carencia de celebración de Festividades

Carencia de centros de atención infantil comunitarios, para hijos de madres, padres y/o tutores trabajadores

Nula celebración de clausura de Fin de Ciclo

Niñas y niños no reciben servicios educativos

Nula impartición pláticas y

Carencia de seguro de cobertura amplia para las niñas y niños inscritos en los CAIC's

Revisó
L.A. Raúl Ramírez Romo

Elaboró
Paic. María Angélica Sánchez

Atestó
L.A.E. María Eleba Arlene Ramírez Salazar



Secretaría de Planeación y Evaluación
Dirección de Planeación, Evaluación y Proyectos Estratégicos

Árbol de Objetivos

| | | |
|---------------------------------|-------|---|
| Secretaría o Instituto a cargo: | 1100 | Sistema DIF Municipal |
| Unidad responsable de la | 1500 | Coordinación de Protección a la Infancia y Desarrollo Comunitario |
| Proyecto: | DM 10 | CAIC Nopancalco |

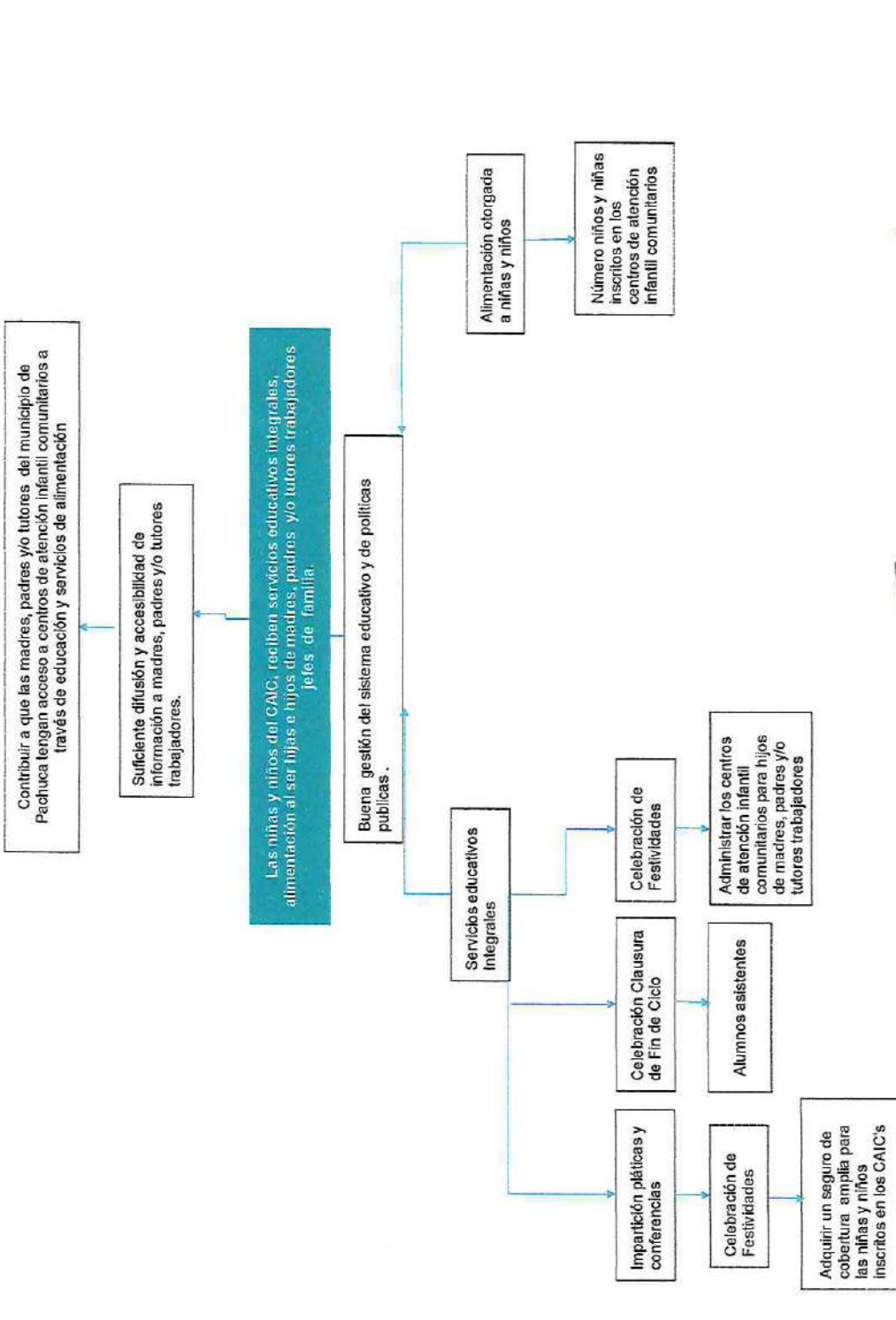

Elaboró
[Signature]
Polic. Mario Angeles Sanchez

Revisó
[Signature]
L.A. Raúl Ramírez Romo

Autorizó
[Signature]
L.A.E. María Elena Arlene Ramirez Salazar



Secretaría de Planeación y Evaluación
 Dirección de Planeación, Evaluación y Proyectos Estratégicos
 Matriz de Indicadores para Resultados 2021

Estructura Analítica del Programa Presupuestario

| | | |
|---------------------------------------|-------|---|
| Secretaría o Instituto a cargo: | 1100 | Sistema DIF Municipal |
| Unidad responsable de la elaboración: | 1500 | Coordinación de Protección a la Infancia y Desarrollo Comunitario |
| Proyecto: | DM 10 | CAIC Nopancaico |

| Problemática (Proviene del árbol del problema) | Solución (Proviene del árbol del objetivo) |
|--|---|
| Efectos | Fines |
| Carencia de programas integrales dirigidos a hijas e hijos de madres, padres y/o tutores trabajadores. | Contribuir a que las madres, padres y/o tutores trabajadores del municipio de Pachuca tengan acceso a centros de asistencia infantil comunitarios a través de educación y servicios de alimentación |
| Problema | Objetivo |
| Población objetivo | Población objetivo |
| 58 niñas y niños del CAIC, no reciben servicios educativos integrales, alimentación al ser hijas e hijos de madres, padres y/o tutores trabajadores jefes de familia. | 58 niñas y niños del CAIC, reciben servicios educativos integrales, alimentación al ser hijas e hijos de madres, padres y/o tutores trabajadores jefes de familia. |
| Descripción del problema | Descripción del resultado esperado |
| Las niñas y niños del CAIC, no reciben servicios educativos integrales, alimentación al ser hijas e hijos de madres, padres y/o tutores trabajadores jefes de familia. | Las niñas y niños del CAIC, reciben servicios educativos integrales, alimentación al ser hijas e hijos de madres, padres y/o tutores trabajadores jefes de familia. |
| Magnitud (Línea base) | Magnitud (Resultado esperado) |
| 43 Madres, padres y/o tutores trabajadores que tengan niños entre 3 y 5 años 11 meses de edad cuyos ingresos no excedan de 2 UMA's diarias | Se espera atender a un estimado de 58 familias en la Colonia Nopancaico de manera mensual con servicios de CAIC. |
| Causas | Medios |
| C.1. Falta de servicios educativos Integrales | C.1. Servicios Educativos Integrales Otorgados |
| A.1.1. Falta de impartición pláticas y conferencias. | A.1.1. Impartición pláticas y conferencias. |
| A.1.2. Falta de Celebración Clausura de Fin de Ciclo | A.1.2. Celebración Clausura de Fin de Ciclo |
| A.1.3. Falta de Celebración de Festividades | A.1.3. Celebración de Festividades |
| A.1.4 Falta de Alumnos | A.1.4 Alumnos asistentes |
| A.1.5. Falta de Administración de los centros de atención infantil comunitarios para hijos de madres, padres y/o tutores trabajadores. 6.3.3. | A.1.5. Administrar los centros de atención infantil comunitarios para hijos de madres, padres y/o tutores trabajadores. 6.3.3. |
| A.1.6. Falta de Adquirir un seguro de cobertura de amplia para las niñas y niños inscritos en los CAIC's 1.2.4. | A.1.6. Adquirir un seguro de cobertura de amplia para las niñas y niños inscritos en los CAIC's 1.2.4. |
| C.2. No se otorga alimento a niñas y niños inscritos | C.2. Alimentos Otorgados |
| A.2.1. No se otorgan desayunos a niñas y niños inscritos | A.2.1. Otorgamiento de desayunos. |
| A.2.2. No se otorgan comidas a niñas y niños inscritos | A.2.2. Otorgamiento de comidas. |

Elaboró

 Psic. Mario Angeles Sánchez



Revisó

 L.A. Raúl Ramírez Bono

Autorizó

 L.A.E. María Elena Arlene Ramírez Salazar

Matriz de Indicadores para Resultados 2022

| | | Datos del Proyecto | |
|---------------------------------------|-----------------------|--|---|
| Secretaría o Instituto a cargo: | 1100 | Sistema DIF Municipal | |
| Unidad responsable de la elaboración: | 1500 | Coordinación de Protección a la Infancia y Desarrollo Comunitario | |
| Nombre del Proyecto: | DM 10 | CAIC Nopancalco | |
| Definición del Proyecto: | | Otorgar a madres, padres y/o tutores trabajadores del municipio de Pachuca que tengan niñas y niños de 3 a 5 años 11 meses, facilidades para que lleven a cabo su educación como parte de su desarrollo integral. | |
| Beneficiarios del Proyecto: | 58 | Niñas y niños de 3 a 5 años 11 meses del municipio de Pachuca | |
| Alineación al PMD, Eje: | 3 | Pachuca con bienestar social, humana, igualitaria y con valores | |
| Objetivo Estratégico: | 3.7 | Desarrollo y protección de Niñas, Niños y Adolescentes | |
| Objetivo General: | 3.7.A | Fortalecer y difundir políticas a fin de asegurar que los derechos de las niñas, niños y adolescentes les brinden la seguridad de estar protegidos en su desarrollo dentro del municipio. | |
| Acción Estratégica: | 3.7.A.8 | Promover que las niñas y los niños tengan acceso a servicios de atención y desarrollo en la primera infancia y educación preescolar. | |
| Objetivo de los ODS: | 4 |  |  |
| Meta del Objetivo: | 4.2 | Garantizar una educación inclusiva y equitativa de calidad y promover oportunidades de aprendizaje permanente para todos | |
| Módulo de la GDM: | 6 | De aquí a 2030, asegurar que todas las niñas y todos los niños tengan acceso a servicios de atención y desarrollo en la primera infancia y educación preescolar de calidad, a fin de que estén preparados para la enseñanza primaria | |
| Indicador: | 6.3.3 | fortalecer a los municipios para alcanzar y asegurar el acceso de toda la población al desarrollo social, en igualdad de condiciones sociales entre hombres y mujeres. | |
| Alineación transversal: | Perspectiva de Género | SIP PINNA: | Innovación |
| | | 1.2.1 | |

Elaboró

 Psic. Mario Angeles Sánchez

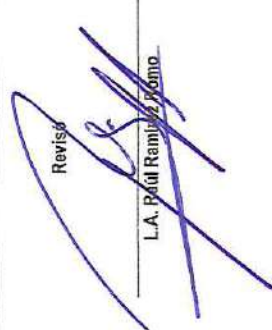
Revisó

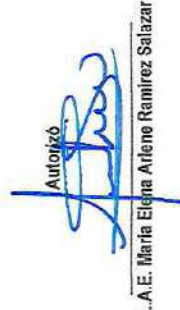
 L.A. Póul Ramírez Páramo

Autorizó

 L.A.E. María Eligna Arlene Ramírez Salazar



Secretaría de Planeación y Evaluación
Dirección de Planeación, Evaluación y Proyectos Estratégicos

Matriz de Indicadores para Resultados 2022

| | |
|---------------------------------|--|
| Datos del Proyecto | |
| Secretaría o Instituto a cargo: | 1100 Sistema DIF Municipal |
| Unidad responsable de la: | 1500 Coordinación de Protección a la Infancia y Desarrollo Comunitario |
| Nombre del Proyecto: | DM10 CADC Nopanacato |

| Matriz de Indicadores para Resultados | | | | | |
|---------------------------------------|---|---|---|---|--|
| Nivel | Objetivos | Indicadores | Fuentes de Información | Medios de Verificación | Supuestos |
| Fin | Contribuir a que las madres, padres y/o hijos tengan acceso a servicios de atención infantil comunitarios a través de educación y servicios de alimentación | Porcentaje de servicios infantiles implementados. | Archivo de Información de la Coordinación de Protección a la Infancia y Desarrollo Comunitario. | Expedientes de los beneficiarios de los CADC. Listas de asistencia y encuestas de satisfacción. | Que las madres, padres y/o hijos sean atendidos en base a la vulnerabilidad. |
| Propósito | Las niñas y niños del CADC, reciben servicios educativos integrales, alimentación a sus hijos e hijas de madres, padres y/o tutores trabajadores jefe de familia. | Porcentaje de hijos que asisten a sus hijos a CADC | Archivo de Información de la Coordinación de Protección a la Infancia y Desarrollo Comunitario. | Encuestas de satisfacción. | Que las niñas y niños se encuentren en situación de vulnerabilidad. |
| Componentes | C.1. Servicios Educativos Integrales Otorgados | Porcentaje de servicios educativos integrales otorgados | Archivo de Información de la Coordinación de Protección a la Infancia y Desarrollo Comunitario. | Reporte mensual de escuela SIER, Listas de asistencias y encuestas de satisfacción CADC's. | Que las niñas y niños asisten a los CADC's. |
| Componentes | C.2. Alimentos Otorgados | Porcentaje de alimentos otorgados. | Archivo de Información de la Coordinación de Protección a la Infancia y Desarrollo Comunitario. | Reportes de escuelas SIERs, Listas de asistencias y encuestas de satisfacción. | Que se cuente con recursos financieros. |
| Componentes | C.3. Inscripciones Pajalés | Porcentaje de inscripciones realizadas | Archivo de Información de la Coordinación de Protección a la Infancia y Desarrollo Comunitario. | Reporte de inscripciones realizadas, Listas de Buques y reportes de pagos | Que las niñas y niños asisten a los CADC's. |
| C1 | | | | | |
| Actividades | A.1.1. Impartición pláticas y conferencias. | Número de pláticas y conferencias realizadas. | Archivo de Información de la Coordinación de Protección a la Infancia y Desarrollo Comunitario. | Listas de asistencia evidencias fotográficas y encuestas de satisfacción. | Que exista interés de las madres, padres y/o tutores |
| Actividades | A.1.2. Celebración Clausura de Fin de Año | Número de clausuras de fin de año realizadas. | Archivo de Información de la Coordinación de Protección a la Infancia y Desarrollo Comunitario. | Listas de asistencia y evidencias fotográficas y encuestas de satisfacción. | Que se cuente satisfactoriamente el año escolar. |
| Actividades | A.1.3. Celebración de Festividades | Número de festividades celebradas | Archivo de Información de la Coordinación de Protección a la Infancia y Desarrollo Comunitario. | Listas de asistencia, evidencias fotográficas y encuestas de satisfacción. | Que las niñas y niños asisten a los CADC's. |
| Actividades | A.1.4. Alumnos asistidos | Número de alumnos que asisten | Archivo de Información de la Coordinación de Protección a la Infancia y Desarrollo Comunitario. | Listas de asistencia, evidencias fotográficas y encuestas de satisfacción. | Que los niños y niñas asisten a los CADC's. |
| Actividades | A.1.5. Adquirir los centros de atención infantil comunitarios para los tipos de madres, padres y/o tutores trabajadores. | Número de centros a implementar. | Archivo de Información de la Dirección Ejecutiva. | Listas de asistencia, y encuestas de satisfacción. | Que los niños y niñas asisten a los CADC's. |
| Actividades | A.1.6. Adquirir un seguro de cobertura de anual para las niñas y niños inscritos en los CADC's | Seguro adquirido. | Archivo de Información de la Coordinación de Protección a la Infancia y Desarrollo Comunitario. | Evidencia fotográfica. | Que se cuente con recursos financieros. |
| C2 | | | | | |
| Actividades | A.2.1. Organismo de desayunos. | Número de desayunos otorgados. | Archivo de Información de la Coordinación de Protección a la Infancia y Desarrollo Comunitario. | Listas de asistencia y reportes de menús CADC's. | Que las niñas y niños asisten a los CADC's. |
| Actividades | A.2.2. Otorgamiento de comidas. | Número de comidas otorgadas. | Archivo de Información de la Coordinación de Protección a la Infancia y Desarrollo Comunitario. | Listas de asistencia y reportes de menús CADC's. | Que las niñas y niños asisten a los CADC's. |



 P. J. Muñoz Rodríguez



 L.A. Iturbide



 L.A.E. Iturbide

Ficha de Indicador

Datos del Proyecto

| | | |
|---------------------------------------|--|---|
| Secretaría o Instituto a cargo: | 1100 | Sistema DIF Municipal |
| Unidad responsable de la elaboración: | 1500 | Coordinación de Protección a la Infancia y Desarrollo Comunitario |
| Proyecto: | DM 10 | CAIC Nopancalco |
| Definición del Proyecto: | Otorgar a madres, padres y/o tutores trabajadores del municipio de Pachuca que tengan niñas y niños de 3 a 5 años 11 meses , facilidades para que lleven a cabo su educación como parte de su desarrollo integral. | |
| Beneficiarios del Proyecto: | 58 | Niñas y niños de 3 a 5 años 11 meses del municipio de Pachuca |
| Alineación al PMD, Eje: | 3 | Pachuca con bienestar social, humana, igualitaria y con valores |
| Objetivo Estratégico: | 3.7 | Desarrollo y protección de Niñas, Niños y Adolescentes |
| Objetivo General: | 3.7.A. | Fortalecer y difundir políticas a fin de asegurar que los derechos de las niñas, niños y adolescentes les brinden la seguridad de estar protegidos en su desarrollo dentro del municipio. |
| Acción Estratégica: | 3.7.A.8 | Promover que las niñas y los niños tengan acceso a servicios de atención y desarrollo en la primera infancia y educación preescolar. |

Datos de Identificación del Indicador

| | | | | |
|------------------------|---|---|-------------------|---|
| Nombre del Componente: | C.1. Servicios Educativos Integrales Otorgados | | | |
| Nombre del Indicador: | Porcentaje de servicios educativos integrales otorgados | | | |
| Tipo de Indicador: | Estratégico | | Gestión | x |
| Dimensión a Medir: | Eficacia | x | Eficiencia | |
| | Calidad | | Economía | |

Datos del Indicador

| | | | |
|---------------------------------|---|--------------------------|-------------|
| Fórmula: | PSEIO=NSEIO/NSEIP*100 | | |
| Variables: | PSEIO=Porcentaje de servicios educativos integrales Otorgados NSEIO=Número de Servicios Educativos Integrales Otorgados NSEIP=Número de Servicios Educativos Integrales Programados | | |
| Unidad de medida (variables): | Servicios Educativos Integrales Otorgados | | |
| Medios de verificación: | Reporte mensual de captura SIEB, Listas de asistencias y encuestas de satisfacción | | |
| Unidad de medida del resultado: | Porcentaje | | |
| Frecuencia de medición: | Trimestral | Periodo de cumplimiento: | Anual |
| Semaforización: | Verde: | >66.66 | Línea base: |
| | Amarillo: | <66.66 | |
| | Rojo: | <33.33 | |
| | | | 555 |

Elaboró

Psic. Mario Angeles Sanchez

Revisó

L.A. Raúl Ramirez Remo

Autorizó

L.A.E. María Elena Arlene Ramirez Salazar

Ficha de Indicador

| Datos del Proyecto | | |
|---------------------------------------|--|---|
| Secretaría o Instituto a cargo: | 1100 | Sistema DIF Municipal |
| Unidad responsable de la elaboración: | 1500 | Coordinación de Protección a la Infancia y Desarrollo Comunitario |
| Proyecto: | DM 10 | CAIC Nopancalco |
| Definición del Proyecto: | Otorgar a madres, padres y/o tutores trabajadores del municipio de Pachuca que tengan niñas y niños de 3 a 5 años 11 meses , facilidades para que lleven a cabo su educación como parte de su desarrollo integral. | |
| Beneficiarios del Proyecto: | 58 | Niñas y niños de 3 a 5 años 11 meses del municipio de Pachuca |
| Alineación al PMD, Eje: | 3 | Pachuca con bienestar social, humana, igualitaria y con valores |
| Objetivo Estratégico: | 3.7 | Desarrollo y protección de Niñas, Niños y Adolescentes |
| Objetivo General: | 3.7.A. | Fortalecer y difundir políticas a fin de asegurar que los derechos de las niñas, niños y adolescentes les brinden la seguridad de estar protegidos en su desarrollo dentro del municipio. |
| Acción Estratégica: | 3.7.A.8 | Promover que las niñas y los niños tengan acceso a servicios de atención y desarrollo en la primera infancia y educación preescolar. |

| Datos de Identificación del Indicador | | | |
|---------------------------------------|-----------------------------------|---|-------------------|
| Nombre del Componente: | C.2. Alimentos Otorgados | | |
| Nombre del Indicador: | Porcentaje de alimentos otorgados | | |
| Tipo de Indicador: | Estratégico | | Gestión x |
| Dimensión a Medir: | Eficacia | x | Eficiencia |
| | Calidad | | Economía |

| Datos del Indicador | | | |
|---------------------------------|---|--------------------------|-------|
| Fórmula: | PAO=NAO/NAP*100 | | |
| Variables: | PAO=Porcentaje de Alimentos Otorgados NAO= Número de Alimentos Otorgados NAP= Número de Alimentos Programados | | |
| Unidad de medida (variables): | Alimentos otorgados | | |
| Medios de verificación: | Reporte de raciones servidas, Listas de asistencia y encuestas de satisfacción. | | |
| Unidad de medida del resultado: | Porcentaje | | |
| Frecuencia de medición: | Trimestral | Período de cumplimiento: | Anual |
| SemafORIZACIÓN: | Verde: >66.66 | Línea base: | 0 |
| | Amarillo: <66.66 | | |
| | Rojo: <33.33 | | |

Elaboró

Psic. Mario Ángeles Sánchez

Revisó

L.A. Raúl Ramírez Romo

Autorizó

L.A.E. María Elena Arlene Ramírez Salazar



**Secretaría de Planeación y Evaluación
Dirección de Planeación, Evaluación y Proyectos Estratégicos**

Formato de Calendarización por Proyecto

| | | |
|---------------------------------------|---|---|
| Secretaría o Instituto a cargo: | 1100 | Sistema DIF Municipal |
| Unidad responsable de la elaboración: | 1500 | Coordinación de Protección a la Infancia y Desarrollo Comunitario |
| Proyecto: | DIF 10 | CAIC Nopancalco |
| Definición del Proyecto: | Organizar a madres, padres y/o tutores trabajadores del municipio de Pachuca que tengan niñas y niños de 3 a 5 años 11 meses, facilidades para que lleven a cabo su educación como parte de su desarrollo integral. | |
| Beneficiarios del Proyecto: | 58 | Niñas y niños de 3 a 5 años 11 meses del municipio de Pachuca |

Presupuesto asignado por proyecto:

Calendarización de las Metas Anuales, Avance Programado

| Componentes (Bienes / Servicios) | Nombre del Indicador | Unidad de medida | Enero | Febrero | Marzo | Abril | Mayo | Junio | Julio | Agosto | Septiembre | Octubre | Noviembre | Diciembre | Acumulado |
|--|--|--|-------|---------|-------|-------|-------|-------|-------|--------|------------|---------|-----------|-----------|-----------|
| C.1. Servicios Educativos Integrales Organizados | Porcentaje de envíos educativos realizados | Reporte mensual de captura SEB, Listas de asistidos y encuesta de satisfacción | 58 | 58 | 58 | 58 | 58 | 58 | 58 | 56 | 50 | 58 | 58 | 58 | 698 |
| C.2. Alimentos Organizados | Porcentaje de alimentos otorgados | Reporte de raciones servidas, Listas de asistencia y encuesta de satisfacción. | 1,972 | 2,204 | 2,320 | 2,204 | 2,438 | 2,652 | 1,276 | 232 | 2,436 | 2,436 | 2,320 | 1,160 | 23548 |

Elaboró

Paola María Angélica Sánchez

Revisó

L.A. Esad Ramírez Salazar

Autorizó

L.A.E. María Eloja Arriena Ramírez Salazar