



Presidencia Municipal de Pachuca de Soto
Secretaría de Planeación y Evaluación

Diagnóstico del Problema 2023

Datos del Proyecto

Secretaría o Instituto a cargo:	1100	Sistema DIF Municipal
Unidad responsable de la elaboración:	1150	Coordinación de Protección a la Infancia y Desarrollo Comunitario
Proyecto:	DM 08	CAIC La Raza

INDICADORES DE REFERENCIA

De acuerdo al Instituto Nacional de Estadística y Geografía el Municipio de Pachuca cuenta con un total de 80,169 niñas y niños cursando la educación preescolar.

POBLACIÓN O AREA DE ENFOQUE POTENCIAL

660 niñas y niños de la Colonia La Raza del Municipio de Pachuca de Soto, Hidalgo.

POBLACIÓN O AREA DE ENFOQUE OBJETIVO

660 niñas y niños de la Colonia La Raza del Municipio de Pachuca de Soto, Hidalgo.

DEFINICIÓN DEL PROBLEMA

Las niñas y niños del CAIC, no reciben servicios educativos integrales, alimentación al ser hijas e hijos de madres, padres y/o tutores trabajadores jefes de familia.

PROPUESTA DE INTERVENCIÓN

Brindar un servicios educativos escolares con horario extendido, a madres, padres y/o tutores trabajadores con hijos en edades de 3 y 5 años 11 meses de edad. Con un horario de 8:00 am. a 4:00 pm.

IDENTIFICACIÓN DE RIESGOS ASOCIADOS A LA EJECUCIÓN DEL PROYECTO

Derivado de la Pandemia por COVID-19 y mediante disposición oficial el espacio se encuentra cerrado a la población en general, sin embargo al cambio de semaforización ,se reactivan actividades y se aperturarán los espacios.

***ÁREAS DE ENFOQUE:** Se hace referencia a un área geográfica por no poder definir como poblaciones.

Elaboró

M. en A.G.O. Gladys Mora Luna
Coordinadora de Protección a la Infancia

Revisó



L.D. Cristian Alan Ruiz Pérez
Coordinador Técnico

Autorizó

C.P. Maria Isabel Dávila Valdés
Directora Ejecutiva

Árbol de Problemas 2023

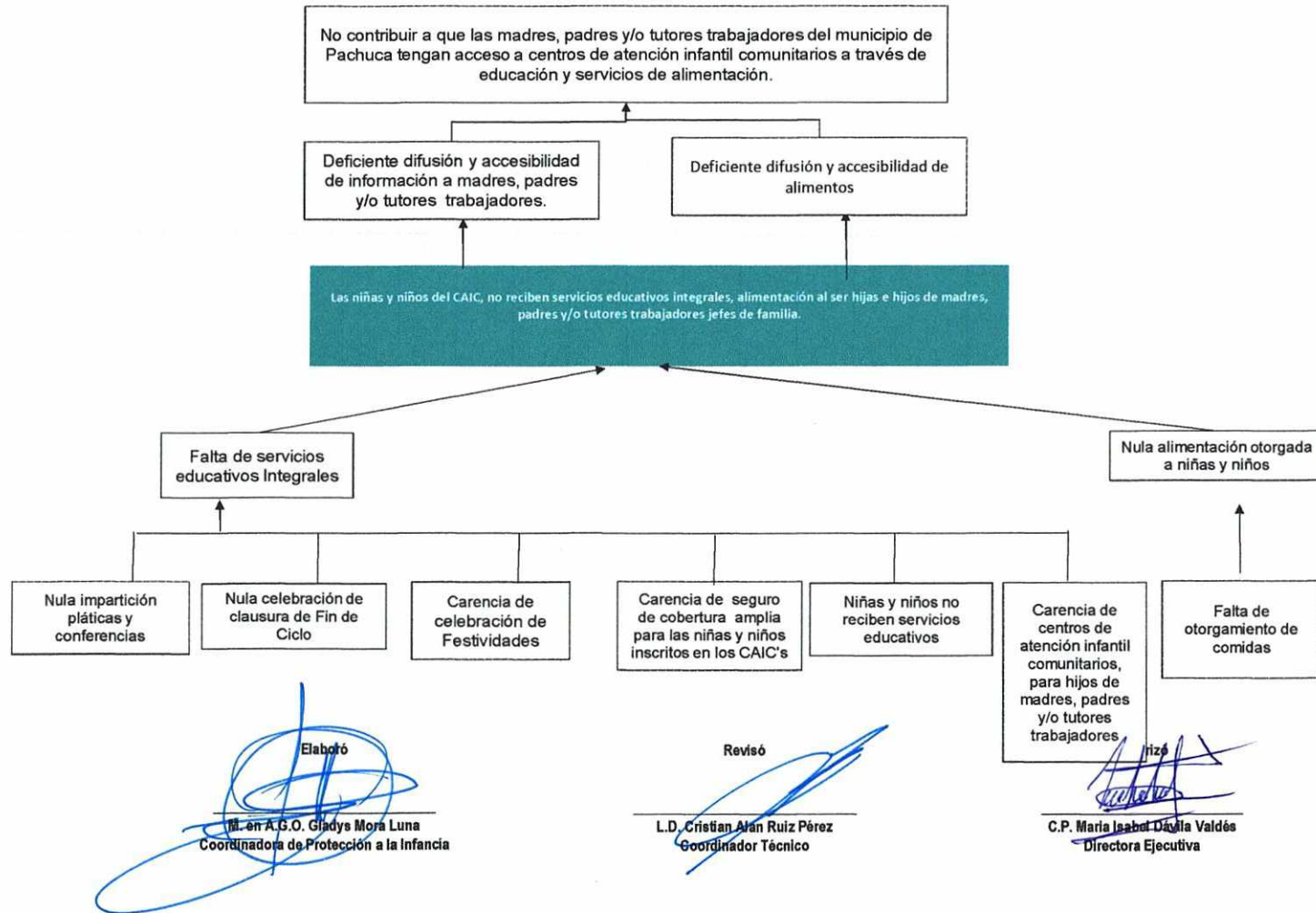
Secretaría o Instituto a cargo:	1100	Sistema DIF Municipal
Unidad responsable de la elaboración:	1150	Coordinación de Protección a la Infancia y Desarrollo Comunitario
Proyecto:	DM 08	CAIC La Raza



Presidencia Municipal de Pachuca de Soto

Secretaría de Planeación y Evaluación

Matriz de Alternativas 2023

Secretaría o Instituto a cargo:	1100	Sistema DIF Municipal
Unidad responsable de la elaboración:	1150	Coordinación de Protección a la Infancia y Desarrollo Comunitario
Proyecto:	DM 08	CAIC La Raza

Criterios de Valoración	Alternativa 1	Alternativa 2
	Servicios Educativos Integrales Otorgados	Alimentos Otorgados
Menor costo de implementación	2	1
Mayor financiamiento disponible	2	1
Menor tiempo para obtener resultados	1	2
Mayor aceptación de la alternativa por parte de la población afectada por el problema	1	2
Mayor viabilidad técnica	2	1
Mayor capacidad institucional	2	1
Mayor impacto institucional	1	2
Total	11	10

Escala: Mejor =2; Peor = 1

Elaboró

M. en A.G.O. Gladys Mora Luna
Coordinadora de Protección a la Infancia

Revisó

L.D. Cristian Alan Ruiz Pérez
Coordinador Técnico

Autorizó

C.P. María Isabel Dávila Valdés
Directora Ejecutiva

Árbol de Objetivos 2023

Secretaría o Instituto a cargo:	1100	Sistema DIF Municipal
Unidad responsable de la	1150	Coordinación de Protección a la Infancia y Desarrollo Comunitario
Proyecto:	DM 08	CAIC La Raza

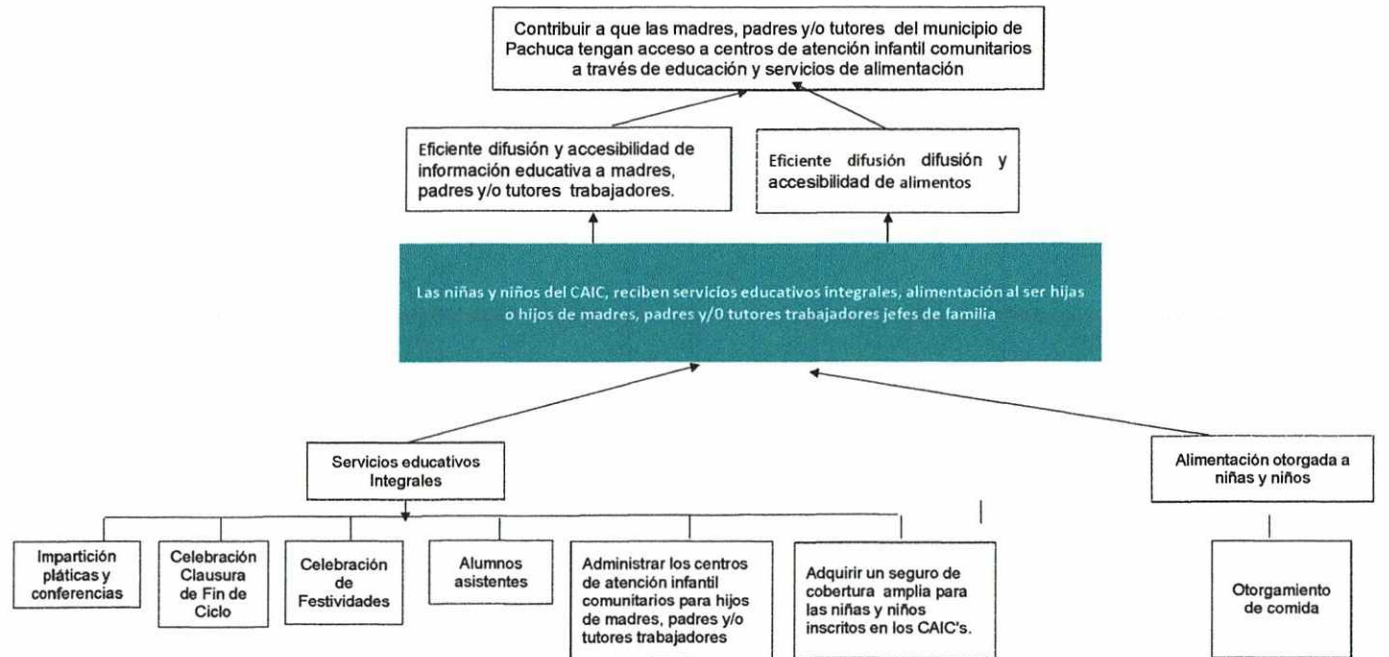

Elaboró

 M. en A.G.O. Gladys Mora Luna
 Coordinadora de Protección a la Infancia

Revisó

 L.D. Cristian Alan Ruiz Perez
 Coordinador Técnico

Autorizó

 C.P. Maria Isabel Davila Valdes
 Directora Ejecutiva

Estructura Analítica del Programa Presupuestario 2023

Secretaría o Instituto a cargo:	1100	Sistema DIF Municipal
Unidad responsable de la elaboración:	1150	Coordinación de Protección a la Infancia y Desarrollo Comunitario
Proyecto:	DM 08	CAIC La Raza

Problemática (Proviene del árbol del problema)	Solución (Proviene del árbol del objetivo)
Efectos	Fines
No contribuir a que las madres, padres y/o tutores trabajadores del municipio de Pachuca tengan acceso a centros de atención infantil comunitarios a través de educación y servicios de alimentación.	Contribuir a que las madres, padres y/o tutores trabajadores del municipio de Pachuca tengan acceso a centros de asistencia infantil comunitarios a través de educación y servicios de alimentación.
Problema	Objetivo
Población objetivo	Población objetivo
660 niñas y niños de la Colonia La Raza del Municipio de Pachuca de Soto, Hidalgo.	660 niñas y niños de la Colonia La Raza del Municipio de Pachuca de Soto, Hidalgo.
Descripción del problema	Descripción del resultado esperado
Las niñas y niños del CAIC, no reciben servicios educativos integrales, alimentación al ser hijas e hijos de madres, padres y/o tutores trabajadores jefes de familia.	Las niñas y niños del CAIC, reciben servicios educativos integrales, alimentación al ser hijas e hijos de madres, padres y/o tutores trabajadores jefes de familia.
Magnitud (Línea base)	Magnitud (Resultado esperado)
660 9,060	660 9,060
Causas	Medios
Falta de servicios educativos Integrales	C.1. Servicios Educativos Integrales Otorgados
Falta de impartición pláticas y conferencias.	A.1.1. Impartición pláticas y conferencias.
Falta de Celebración Clausura de Fin de Ciclo.	A.1.2. Celebración Clausura de Fin de Ciclo
Falta de Celebración de Festividades.	A.1.3. Celebración de Festividades
Falta de Alumnos.	A.1.4 Alumnos asistentes
Falta de administración de los centros de atención infantil comunitarios para hijos de madres, padres y/o tutores trabajadores.	A.1.5. Administrar los centros de atención infantil comunitarios para hijos de madres, padres y/o tutores trabajadores.
Falta de Adquirir un seguro de cobertura de amplia para las niñas y niños inscritos en los CAIC's.	A.1.6. Adquirir un seguro de cobertura de amplia para las niñas y niños inscritos en los CAIC's.
No se otorgan alimento a niñas y niños inscritos.	C.2. Alimentos Otorgados
Falta de otorgamiento de comidas.	A.2.1. Otorgamiento de comidas.

Elaboró

M. de A.G. Gladys Mora Luna
Coordinadora de Protección a la Infancia

Revisó

L.D. Cristian Alén Ruiz Pérez
Coordinador Técnico





Autorizó

C.P. María Isabel DeVila Valdés
Directora Ejecutiva

Presidencia Municipal de Pachuca de Soto

Secretaría de Planeación y Evaluación

Matriz de Indicadores para Resultados 2023

Datos del Proyecto						
Secretaría o Instituto a cargo:	1100	Sistema DIF Municipal				
Unidad responsable de la elaboración:	1150	Coordinación de Protección a la Infancia y Desarrollo Comunitario				
Nombre del Proyecto:	DM 08	CAIC La Raza				
Definición del Proyecto:	Otorgar a madres, padres y/o tutores trabajadores del municipio de Pachuca que tengan niñas y niños de 3 a 5 años 11 meses, facilidades para que lleven a cabo su educación como parte de su desarrollo integral.					
Beneficiarios del Proyecto:	660	Niñas y niños de 3 a 5 años 11 meses del municipio de Pachuca				
Alineación al PMD, Eje:	3	Pachuca con bienestar social, humana, igualitaria y con valores				
Objetivo Estratégico:	3.7	Desarrollo y protección de Niñas, Niños y Adolescentes				
Objetivo General:	3.7.A.	Fortalecer y difundir políticas a fin de asegurar que los derechos de las niñas, niños y adolescentes les brinden la seguridad de estar protegidos en su desarrollo dentro del municipio.				
Acción Estratégica:	3.7.A.8	Promover que las niñas y los niños tengan acceso a servicios de atención y desarrollo en la primera infancia y educación preescolar.				
Objetivo de los ODS:	 4	Garantizar una educación inclusiva y equitativa de calidad y promover oportunidades de aprendizaje permanente para todos				
Meta del Objetivo:	4.2	De aquí a 2030, asegurar que todas las niñas y todos los niños tengan acceso a servicios de atención y desarrollo en la primera infancia y educación preescolar de calidad, a fin de que estén preparados para la enseñanza primaria				
Módulo de la GDM:	6	Desarrollo Social				
Indicador:	6.3.2	Acciones para la atención de grupos vulnerables				
Alineación transversal:	Perspectiva de Género	N/A	SIPPINNA:	1.2.1.	Innovación	N/A

Elaboró

M. en A.G.O. Gladys Mora Luna
Coordinadora de Protección a la Infancia

Revisó

L.D. Cristian Alan Ruiz Pérez
Coordinador Técnico

Autorizó

C.P. María Isabel Bávila Valdés
Directora Ejecutiva

Presidencia Municipal de Pachuca de Soto

Secretaría de Planeación y Evaluación

Matriz de Indicadores para Resultados

Datos del Proyecto

Secretaría o Instituto a cargo:	1100	Sistema DIF Municipal
Unidad responsable de la	1150	Coordinación de Protección a la Infancia y Desarrollo Comunitario
Nombre del Proyecto:	DM 08	CAIC La Raza

Matriz de Indicadores para Resultados

Nivel	Objetivos	Indicadores	Fuentes de información	Medios de verificación	Supuestos
Fin	Contribuir a que las madres, padres y/o tutores trabajadores del municipio de Pachuca tengan acceso a centros de atención infantil comunitarios a través de educación y servicios de alimentación	Tasa de asistencias infantiles implementadas.	Archivo de información de la Coordinación de Protección a la Infancia y Desarrollo Comunitario.	Expedientes de los beneficiarios de los CAIC, listas de asistencia y encuestas de satisfacción.	Que las madres, padres y/o tutores sean trabajadores en situación de vulnerabilidad.
Propósito	Las niñas y niños del CAIC, reciban servicios educativos integrales, alimentación al ser hijas e hijos de madres, padres y/o tutores trabajadores jefes de familias.	Tasa de M, P y/o T que llevan a sus hijos a CAIC	Archivo de información de la Coordinación de Protección a la Infancia y Desarrollo Comunitario.	Encuestas de satisfacción.	Que las niñas y niños se encuentren en situación de vulnerabilidad.
Componentes	C.1. Servicios Educativos Integrales Otorgados	Tasa de servicios educativos integrales otorgados	Archivo de información de la Coordinación de Protección a la Infancia y Desarrollo Comunitario.	Reporte mensual de captura SIEB, Listas de asistencias y encuestas de satisfacción	Que las niñas y niños asistan a los CAIC s.
Componentes	C.2. Alimentos Otorgados	Tasa de alimentos otorgados.	Archivo de información de la Coordinación de Protección a la Infancia y Desarrollo Comunitario.	Reporte de raciones servidas, Listas de asistencia y encuestas de satisfacción.	Que se cuente con recursos financieros.

C1

Actividades	A.1.1. Impartición pláticas y conferencias.	Tasa de pláticas y conferencias realizadas.	Archivo de información de la Coordinación de Protección a la Infancia y Desarrollo Comunitario.	Listas de asistencia evidencias fotográficas y encuestas de satisfacción.	Que exista interés de las madres, padres y/o tutores
Actividades	A.1.2. Celebración Clausura de Fin de Ciclo	Tasa de clausuras de fin de ciclo realizadas.	Archivo de información de la Coordinación de Protección a la Infancia y Desarrollo Comunitario.	Listas de asistencia y Evidencias fotográficas y encuestas de satisfacción.	Que se concluya satisfactoriamente el ciclo escolar.

Presidencia Municipal de Pachuca de Soto

Secretaría de Planeación y Evaluación

Matriz de Indicadores para Resultados

Actividades	A.1.3. Celebración de Festividades	Tasa de festividades celebradas	Archivo de información de la Coordinación de Protección a la Infancia y Desarrollo Comunitario.	Listas de asistencia, evidencias fotográficas y encuestas de satisfacción.	Que las niñas y niños asistan a los CAIC's.
Actividades	A.1.4 Alumnos asistentes	Tasa de alumnos que asisten	Archivo de información de la Coordinación de Protección a la Infancia y Desarrollo Comunitario.	Listas de asistencia, y encuestas de satisfacción.	Que los niñas y niños asistan a los CAIC's.
Actividades	A.1.5. Administrar los centros de atención infantil comunitarios para hijos de madres, padres y/o tutores trabajadores.	Tasa de centros administrados.	Archivos de información de la Dirección Ejecutiva.	Evidencia fotográfica.	Que se de una adecuada planeación.
Actividades	A.1.6. Adquirir un seguro de cobertura de amplia para las niñas y niños inscritos en los CAIC's	Tasa de seguro adquirido.	Archivo de información de la Coordinación de Protección a la Infancia y Desarrollo Comunitario.	Póliza de seguro	Que se cuente con recursos financieros.

C2

Actividades	A.2.1. Otorgamiento de comidas.	Tasa de comidas otorgados.	Archivo de información de la Coordinación de Protección a la Infancia y Desarrollo Comunitario.	Listas de asistencia y reportes de menús.	Que las niñas y niños asistan a los CAIC's.
--------------------	---------------------------------	----------------------------	---	---	---

Elaboró

M. en A.G.O. Gladys Mora Luna
Coordinadora de Protección a la Infancia

Revisó

L.D. Cristian Alan Ruiz Pérez
Coordinador Técnico

Autorizó

C.P. María Isabel Dávila Valdés
Directora Ejecutiva

Ficha de Indicador 2023

Datos del Proyecto		
Secretaría o Instituto a cargo:	1100	Sistema DIF Municipal
Unidad responsable de la elaboración:	1150	Coordinación de Protección a la Infancia y Desarrollo Comunitario
Proyecto:	DM 08	CAIC La Raza
Definición del Proyecto:	Otorgar a madres, padres y/o tutores trabajadores del municipio de Pachuca que tengan niñas y niños de 3 a 5 años 11 meses , facilidades para que lleven a cabo su educación como parte de su desarrollo integral.	
Beneficiarios del Proyecto:	660	Niñas y niños de 3 a 5 años 11 meses del Municipio de Pachuca.
Alineación al PMD, Eje:	3	Pachuca con bienestar social, humana, igualitaria y con valores
Objetivo Estratégico:	3.7	Desarrollo y protección de Niñas, Niños y Adolescentes
Objetivo General:	3.7.A.	Fortalecer y difundir políticas a fin de asegurar que los derechos de las niñas, niños y adolescentes les brinden la seguridad de estar protegidos en su desarrollo dentro del municipio.
Acción Estratégica:	3.7.A.8	Promover que las niñas y los niños tengan acceso a servicios de atención y desarrollo en la primera infancia y educación preescolar.

Datos de Identificación del Indicador				
Nombre del Componente:	C.1. Servicios Educativos Integrales Otorgados			
Nombre del Indicador:	Porcentaje de servicios educativos integrales otorgados			
Definición del indicador:	Brindar actividades características del sector educativo a niñas y niños de educación preescolar.			
Tipo de Indicador:	Estratégico		Gestión	X
Dimensión a Medir:	Eficacia	X	Eficiencia	
	Calidad		Economía	
Sentido del indicador:	Ascendente	X	Descendente	

Datos del Indicador			
Fórmula:	PSEIO=NSEIO/NSEIP*100		
Variables:	PSEIO=Porcentaje de servicios educativos integrales Otorgados NSEIO=Número de Servicios Educativos Integrales Otorgados NSEIP=Número de Servicios Educativos Integrales Programados		
Unidad de medida (variables):	Servicios educativos integrales otorgados		
Medios de verificación:	Reporte mensual de captura SIEB, Listas de asistencias y encuestas de satisfacción		
Unidad de medida del resultado:	Porcentaje		
Frecuencia de medición:	Trimestral	Período de cumplimiento:	
Semafización:	Verde:	>66.66	Línea base:
	Amarillo:	<66.66	100%
	Rojo:	<33.33	Meta:
			100%

Elaboró

Revisó

Autorizó

M. en A.G.O. Gladys Mora Luna
Coordinadora de Protección a la Infancia

L.D. Cristian Alan Ruiz Pérez
Coordinador Técnico

C.P. Maria Isabel Dávila Valdés
Directora Ejecutiva

Ficha de Indicador 2023

Datos del Proyecto		
Secretaría o Instituto a cargo:	1100	Sistema DIF Municipal
Unidad responsable de la elaboración:	1150	Coordinación de Protección a la Infancia y Desarrollo Comunitario
Proyecto:	DM 08	CAIC La Raza
Definición del Proyecto:	Otorgar a madres, padres y/o tutores trabajadores del municipio de Pachuca que tengan niñas y niños de 3 a 5 años 11 meses, facilidades para que lleven a cabo su educación como parte de su desarrollo integral.	
Beneficiarios del Proyecto:	660	Niñas y niños de 3 a 5 años 11 meses del Municipio de Pachuca.
Alineación al PMD, Eje:	3	Pachuca con bienestar social, humana, igualitaria y con valores
Objetivo Estratégico:	3.7	Desarrollo y protección de Niñas, Niños y Adolescentes
Objetivo General:	3.7.A.	Fortalecer y difundir políticas a fin de asegurar que los derechos de las niñas, niños y adolescentes les brinden la seguridad de estar protegidos en su desarrollo dentro del municipio.
Acción Estratégica:	3.7.A.8	Promover que las niñas y los niños tengan acceso a servicios de atención y desarrollo en la primera infancia y educación preescolar.

Datos de Identificación del Indicador				
Nombre del Componente:	C.2. Alimentos Otorgados			
Nombre del Indicador:	Porcentaje de alimentos otorgados.			
Definición del indicador:	Brindar servicios alimenticios integrales a niñas y niños de educación preescolar.			
Tipo de Indicador:	Estratégico		Gestión	X
Dimensión a Medir:	Eficacia	X	Eficiencia	
	Calidad		Economía	
Sentido del indicador:	Ascendente		Descendente	X

Datos del Indicador				
Fórmula:	PAO=NAO/NAP*100			
Variables:	PAO=Porcentaje de Alimentos Otorgados NAO= Número de Alimentos Otorgados NAP= Número de Alimentos Programados			
Unidad de medida (variables):	Alimentos otorgados			
Medios de verificación:	Reporte de raciones servidas, Listas de asistencia y encuestas de satisfacción.			
Unidad de medida del resultado:	Porcentaje			
Frecuencia de medición:	Trimestral	Período de cumplimiento:		
Semafización:	Verde:	>66.66	Línea base:	100%
	Amarillo:	<66.66	Meta:	100%
	Rojo:	<33.33		

Elaboró



M. en A.G.O. Gladys Mora Luna
Coordinadora de Protección a la Infancia

Revisó



L.D. Cristian Alan Ruiz Pérez
Coordinador Técnico

Autorizó



C.P. María Isabel Dávila Valdés
Directora Ejecutiva



Presidencia Municipal de Pachuca de Soto
Secretaría de Planeación y Evaluación

Formato de Calendarización por Proyecto 2023

Secretaría o Instituto a cargo:	1100	Sistema DIF Municipal
Unidad responsable de la elaboración:	1150	Coordinación de Protección a la Infancia y Desarrollo Comunitario
Proyecto:	DM 08	CAIC La Raza
Definición del Proyecto:	Otorgar a madres, padres y/o tutores trabajadores del municipio de Pachuca que tengan niñas y niños de 3 a 5 años 11 meses , facilidades para que lleven a cabo su educación como parte de su desarrollo integral.	
Beneficiarios del Proyecto:	660	Niñas y niños de 3 a 5 años 11 meses del municipio de Pachuca

Presupuesto asignado por proyecto: \$ 208,700.12

Calendarización de las Metas Anuales, Avance Programado

Componentes (Bienes / Servicios)	Nombre del indicador	Unidad de medida	Enero	Febrero	Marzo	Abril	Mayo	Junio	Julio	Agosto	Septiembre	Octubre	Noviembre	Diciembre	Acumulado
C.1. Servicios Educativos Integrales Otorgados	Porcentaje de servicios educativos realizados	Reporte mensual de captura SIEB, Listas de asistencias y encuestas de satisfacción	8%	8%	8%	8%	8%	8%	8%	8%	8%	8%	8%	8%	100%
C.2. Alimentos Otorgados	Porcentaje de alimentos otorgados	Reporte de raciones servidas, Listas de asistencia y encuestas de satisfacción.	0%	3%	8%	9%	14%	14%	3%	3%	17%	8%	14%	8%	100%

Elaboró

M. en A.G.O. Gladys Mora Luna
Coordinadora de Protección a la Infancia

Revisó

L.D. Cristian Alan Ruiz Pérez
Coordinador Técnico

Autorizó

C.P. María Isabel Davila Valdes
Directora Ejecutiva