



**Presidencia Municipal de Pachuca de Soto**  
**Secretaría de Planeación y Evaluación**

**Diagnóstico del Problema 2023**

**Datos del Proyecto**

<b>Secretaría o Instituto a cargo:</b>	1100	Sistema DIF Municipal
<b>Unidad responsable de la elaboración:</b>	1150	Coordinación de Protección a la Infancia y Desarrollo Comunitario
<b>Proyecto:</b>	DM 07	CAIC Camelia

**INDICADORES DE REFERENCIA**

De acuerdo al Instituto Nacional de Estadística y Geografía el Municipio de Pachuca cuenta con un total de 80,169 niñas y niños cursando la educación preescolar.

**POBLACION O AREA DE ENFOQUE POTENCIAL**

444 niñas y niños del Barrio de Camelia del Municipio de Pachuca de Soto, Hidalgo.

**POBLACION O AREA DE ENFOQUE OBJETIVO**

444 niñas y niños del Barrio de Camelia del Municipio de Pachuca de Soto, Hidalgo.

**DEFINICION DEL PROBLEMA**

Las niñas y niños del CAIC, no reciben servicios educativos integrales, alimentación al ser hijas e hijos de madres, padres y/o tutores trabajadores jefes de familia.

**PROPUESTA DE INTERVENCION**

Brindar un servicios educativos escolares con horario extendido, a madres, padres y/o tutores trabajadores con hijos en edades de 3 y 5 años 11 meses de edad. Con un horario de 8:00 am. a 4:00 pm.

**IDENTIFICACIÓN DE RIESGOS ASOCIADOS A LA EJECUCIÓN DEL PROYECTO**

Derivado de la Pandemia por COVID-19 y mediante disposición oficial el espacio se encuentra cerrado a la población en general, sin embargo al cambio de semaforización, se reactivan actividades y se aperturarán los espacios.

\*ÁREAS DE ENFOQUE: Se hace referencia a un área geográfica por no poder definir como poblaciones.

Elaboró

M. en A.G.O. Gladys Mora Luna  
Coordinadora de Protección a la  
Infancia

Revisó

L.D. Cristian Alan Ruiz Pérez  
Coordinador Técnico

Autorizó

C.P. Maria Isabel Dávila Valdés  
Directora Ejecutiva

**Árbol de Problemas 2023**

<b>Secretaría o Instituto a cargo:</b>	1100	Sistema DIF Municipal
<b>Unidad responsable de la elaboración:</b>	1150	Coordinación de Protección a la Infancia y Desarrollo Comunitario
<b>Proyecto:</b>	DM 07	CAIC Camelia

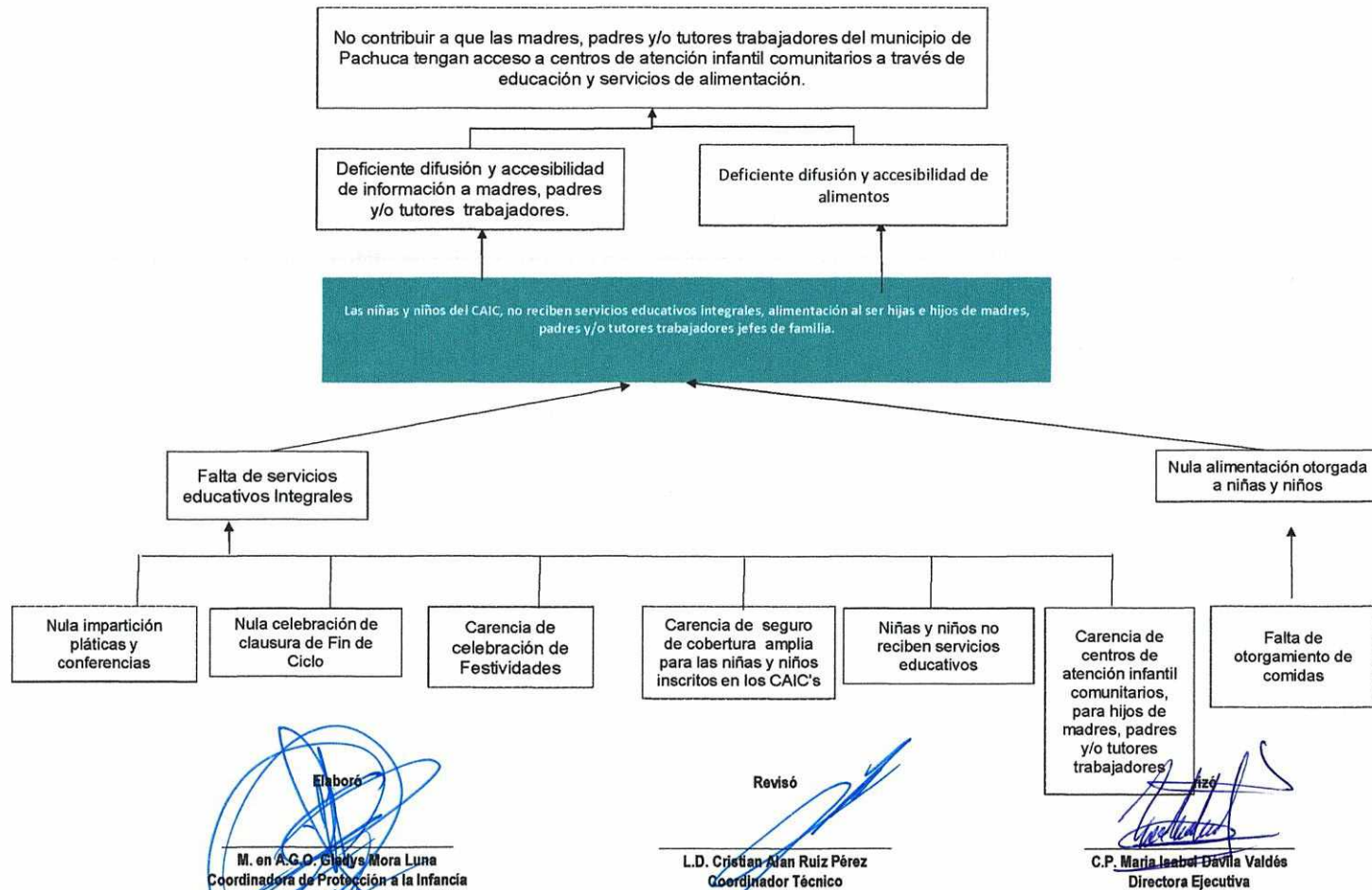



#### Matriz de Alternativas 2023

<b>Secretaría o Instituto a cargo:</b>	1100	Sistema DIF Municipal
<b>Unidad responsable de la elaboración:</b>	1150	Coordinación de Protección a la Infancia y Desarrollo Comunitario
<b>Proyecto:</b>	DM 07	CAIC Camelia

Criterios de Valoración	Alternativa 1	Alternativa 2
	Servicios Educativos Integrales Otorgados	Alimentos Otorgados
Menor costo de implementación	2	1
Mayor financiamiento disponible	2	1
Menor tiempo para obtener resultados	1	2
Mayor aceptación de la alternativa por parte de la población afectada por el problema	1	2
Mayor viabilidad técnica	2	1
Mayor capacidad institucional	2	1
Mayor impacto institucional	1	2
<b>Total</b>	<b>11</b>	<b>10</b>

Escala: Mejor = 2; Peor = 1

Elaboró

M. en A.G.O. Gladys Mora Luna  
Coordinadora de Protección a la Infancia

Revisó

L.D. Cristian Alan Ruiz Pérez  
Coordinador Técnico

Autorizó

C.P. María Isabel Dávila Valdés  
Directora Ejecutiva

**Árbol de Objetivos 2023**

<b>Secretaría o Instituto a cargo:</b>	1100	Sistema DIF Municipal
<b>Unidad responsable de la</b>	1150	Coordinación de Protección a la Infancia y Desarrollo Comunitario
<b>Proyecto:</b>	DM 07	CAIC Camelia

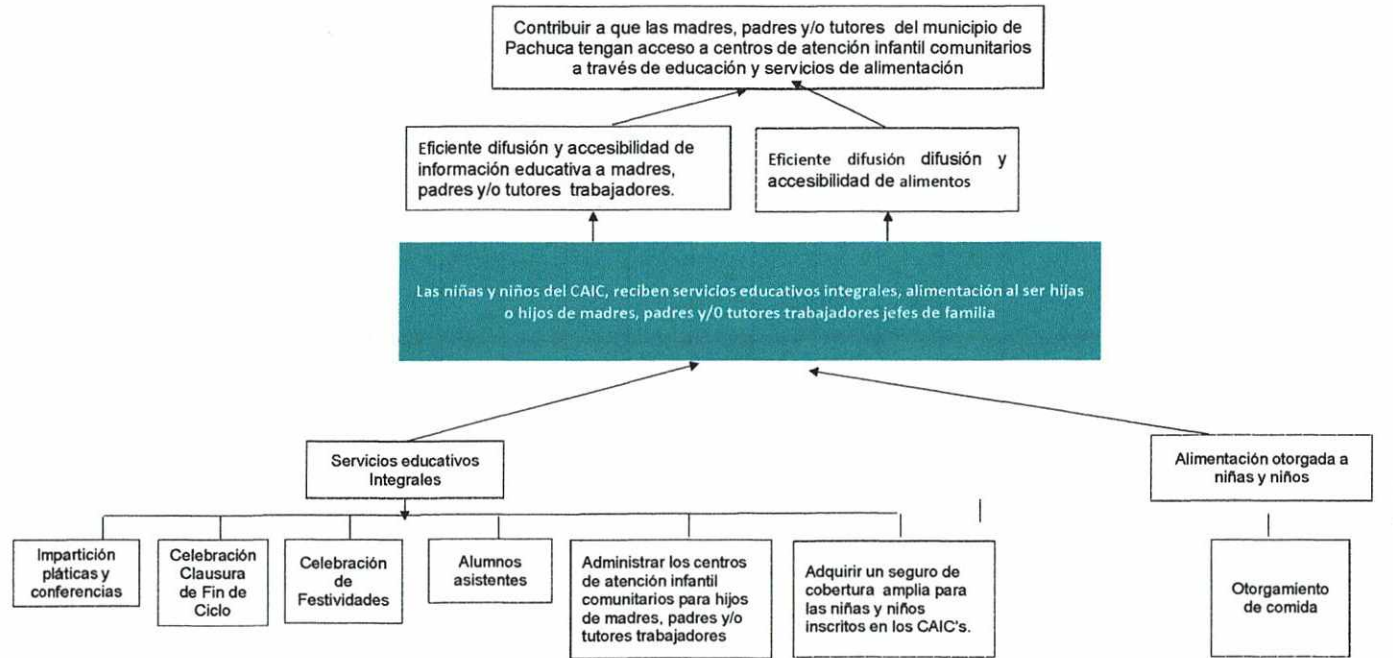

Elaboró  
M. en A.G.C. Gladys Mora Luna  
Coordinadora de Protección a la Infancia

Revisó  
L.D. Cristian Adrián Ruiz Pérez  
Coordinador Técnico

Autorizó  
C.P. María Isabel Davila Valdés  
Directora Ejecutiva



**Presidencia Municipal de Pachuca de Soto**  
Secretaría de Planeación y Evaluación

**Estructura Analítica del Programa Presupuestario 2023**

Secretaría o Instituto a cargo:	1100	Sistema DIF Municipal
Unidad responsable de la elaboración:	1150	Coordinación de Protección a la Infancia y Desarrollo Comunitario
Proyecto:	DM 07	CAIC Camelia

Problemática (Proviene del árbol del problema)	Solución (Proviene del árbol del objetivo)
Efectos	Fines
No contribuir a que las madres, padres y/o tutores trabajadores del municipio de Pachuca tengan acceso a centros de atención infantil comunitarios a través de educación y servicios de alimentación.	Contribuir a que las madres, padres y/o tutores trabajadores del municipio de Pachuca tengan acceso a centros de atención infantil comunitarios a través de educación y servicios de alimentación.
Problema	Objetivo
Población objetivo	Población objetivo
444 niñas y niños del Barrio de Camelia del Municipio de Pachuca de Soto, Hidalgo.	444 niñas y niños del Barrio de Camelia del Municipio de Pachuca de Soto, Hidalgo.
Descripción del problema	Descripción del resultado esperado
Las niñas y niños del CAIC, no reciben servicios educativos integrales, alimentación al ser hijas e hijos de madres, padres y/o tutores trabajadores jefes de familia.	Las niñas y niños del CAIC, reciben servicios educativos integrales, alimentación al ser hijas e hijos de madres, padres y/o tutores trabajadores jefes de familia.
Magnitud (Línea base)	Magnitud (Resultado esperado)
100%, 100%	100%, 100%
Causas	Medios
Nula impartición de pláticas y conferencias	C.1. Impartición pláticas y conferencias
Nula celebración de clausura de fin de ciclo	A.1.1. Celebración Clausura de Fin de Ciclo
Carencia de celebración de festividades	A.1.2. Celebración de Festividades
Carencia de seguro de cobertura amplia para las niñas y niños inscritos en los CAIC'S	Adquirir un seguro de cobertura amplia para las niñas, niños inscritos en los CAIC'S
Niñas y niños no reciben servicios educativos	A.1.4 Alumnos asisten
Carencia de centros de atención infantil comunitarios, para hijos de madres padres y/o tutores trabajadores	A.1.5. Administrar los centros de atención infantil comunitarios para hijos de madres, padres y/o tutores trabajadores.
Nula alimentación otorgada a niñas y niños	C.2. Adquirir un seguro de cobertura de amplia para las niñas y niños inscritos en los CAIC's.
Falta de otorgamiento de comidas	A.2. Otorgamiento de comidas.

**Elaboró**



M. en A.G.O. Gladys Mora Luna  
Coordinadora de Protección a la Infancia

**Revisó**



L.D. Cristian Alan Ruiz Pérez  
Coordinador Técnico

**Autorizó**



C.P. Maria Isabel Dávila Valdés  
Directora Ejecutiva





**Presidencia Municipal de Pachuca de Soto**  
Secretaría de Planeación y Evaluación

**Estructura Analítica del Programa Presupuestario 2023**

Secretaría o Instituto a cargo:	1100	Sistema DIF Municipal
Unidad responsable de la elaboración:	1150	Coordinación de Protección a la Infancia y Desarrollo Comunitario
Proyecto:	DM 07	CAIC Camelia

Problemática (Proviene del árbol del problema)	Solución (Proviene del árbol del objetivo)
<b>Efectos</b>	<b>Fines</b>
No contribuir a que las madres, padres y/o tutores trabajadores del municipio de Pachuca tengan acceso a centros de atención infantil comunitarios a través de educación y servicios de alimentación.	Contribuir a que las madres, padres y/o tutores trabajadores del municipio de Pachuca tengan acceso a centros de atención infantil comunitarios a través de educación y servicios de alimentación.
<b>Problema</b>	<b>Objetivo</b>
<b>Población objetivo</b>	<b>Población objetivo</b>
444 niñas y niños del Barrio de Camelia del Municipio de Pachuca de Soto, Hidalgo.	444 niñas y niños del Barrio de Camelia del Municipio de Pachuca de Soto, Hidalgo.
<b>Descripción del problema</b>	<b>Descripción del resultado esperado</b>
Las niñas y niños del CAIC, no reciben servicios educativos integrales, alimentación al ser hijas e hijos de madres, padres y/o tutores trabajadores jefes de familia.	Las niñas y niños del CAIC, reciben servicios educativos integrales, alimentación al ser hijas e hijos de madres, padres y/o tutores trabajadores jefes de familia.
<b>Magnitud (Línea base)</b>	<b>Magnitud (Resultado esperado)</b>
100%, 100%	100%, 100%
<b>Causas</b>	<b>Medios</b>
Nula impartición de pláticas y conferencias	C.1. Impartición pláticas y conferencias
Nula celebración de clausura de fin de ciclo	A.1.1. Celebración Clausura de Fin de Ciclo
Carencia de celebración de festividades	A.1.2. Celebración de Festividades
Carencia de seguro de cobertura amplia para las niñas y niños inscritos en los CAIC'S	Adquirir un seguro de cobertura amplia para las niñas, niños inscritos en los CAIC'S
Niñas y niños no reciben servicios educativos	A.1.4 Alumnos asisten
Carencia de centros de atención infantil comunitarios, para hijos de madres padres y/o tutores trabajadores	A.1.5. Administrar los centros de atención infantil comunitarios para hijos de madres, padres y/o tutores trabajadores.
Nula alimentación otorgada a niñas y niños	C.2. Adquirir un seguro de cobertura de amplia para las niñas y niños inscritos en los CAIC's.
Falta de otorgamiento de comidas	A.2. Otorgamiento de comidas.

Elaboró

M. en A.G.O. Gladys Mora Luna  
Coordinadora de Protección a la Infancia

Revisó

L.D. Cristian Alan Ruiz Pérez  
Coordinador Técnico

Autorizó

C.P. María-Isabel Dávila Valdés  
Directora Ejecutiva

# Presidencia Municipal de Pachuca de Soto

## Secretaría de Planeación y Evaluación

### Matriz de Indicadores para Resultados 2023

Datos del Proyecto								
Secretaría o Instituto a cargo:	1100	Sistema DIF Municipal						
Unidad responsable de la elaboración:	1150	Coordinación de Protección a la Infancia y Desarrollo Comunitario						
Nombre del Proyecto:	DM 07	CAIC Camelia						
Definición del Proyecto:	Otorgar a madres, padres y/o tutores trabajadores del municipio de Pachuca que tengan niñas y niños de 3 a 5 años 11 meses, facilidades para que lleven a cabo su educación como parte de su desarrollo integral.							
Beneficiarios del Proyecto:	444	Niñas y niños de 3 a 5 años 11 meses del municipio de Pachuca						
Alineación al PMD, Eje:	3	Pachuca con bienestar social, humana, igualitaria y con valores						
Objetivo Estratégico:	3.7	Desarrollo y protección de Niñas, Niños y Adolescentes						
Objetivo General:	3.7.A.	Fortalecer y difundir políticas a fin de asegurar que los derechos de las niñas, niños y adolescentes les brinden la seguridad de estar protegidos en su desarrollo dentro del municipio.						
Acción Estratégica:	3.7.A.8	Promover que las niñas y los niños tengan acceso a servicios de atención y desarrollo en la primera infancia y educación preescolar.						
Objetivo de los ODS:	4	Garantizar una educación inclusiva y equitativa de calidad y promover oportunidades de aprendizaje permanente para todos						
Meta del Objetivo:	4.2	De aquí a 2030, asegurar que todas las niñas y todos los niños tengan acceso a servicios de atención y desarrollo en la primera infancia y educación preescolar de calidad, a fin de que estén preparados para la enseñanza primaria						
Módulo de la GDM:	6	Desarrollo Social						
Indicador:	6.3.2.	Acciones para la atención de grupos vulnerables						
Alineación transversal:	Perspectiva de Género	N/A	SIPPINNA:	1.2.1	Innovación	N/A		

Elaboró

M. en A.G.O. Gladys Mora Luna  
Coordinadora de Protección a la Infancia

Revisó

L.D. Cristian Alan Ruiz Pérez  
Coordinador Técnico

Autorizó

C.P. María Isabel Dávila Valdés  
Directora Ejecutiva



**Matriz de Indicadores para Resultados**

Datos del Proyecto		
<b>Secretaría o Instituto a cargo:</b>	1100	Sistema DIF Municipal
<b>Unidad responsable de la</b>	1150	Coordinación de Protección a la Infancia y Desarrollo Comunitario
<b>Nombre del Proyecto:</b>	DM 07	CAIC Camelia

Matriz de Indicadores para Resultados					
Nivel	Objetivos	Indicadores	Fuentes de información	Medios de verificación	Supuestos
<b>Fin</b>	Contribuir a que las madres, padres y/o tutores trabajadores del municipio de Pachuca tengan acceso a centros de atención infantil comunitarios a través de educación y servicios de alimentación	Tasa de asistencias infantiles implementadas.	Archivo de información de la Coordinación de Protección a la Infancia y Desarrollo Comunitario.	Expedientes de los beneficiarios de los CAIC, listas de asistencia y encuestas de satisfacción.	Que las madres, padres y/o tutores sean trabajadores en situación de vulnerabilidad.
<b>Propósito</b>	Las niñas y niños del CAIC, reciban servicios educativos integrales, alimentación al ser hijas e hijos de madres, padres y/o tutores trabajadores jefes de familias.	Porcentaje de M, P y/o T que llevan a sus hijos a CAIC	Archivo de información de la Coordinación de Protección a la Infancia y Desarrollo Comunitario.	Encuestas de satisfacción.	Que las niñas y niños se encuentren en situación de vulnerabilidad.
<b>Componentes</b>	C.1. Servicios Educativos Integrales Otorgados	Porcentaje de servicios educativos integrales otorgados	Archivo de información de la Coordinación de Protección a la Infancia y Desarrollo Comunitario.	Reporte mensual de captura SIEB, Listas de asistencias y encuestas de satisfacción	Que las niñas y niños asistan a los CAIC's
<b>Componentes</b>	C.2. Alimentos Otorgados	Porcentaje de alimentos otorgados.	Archivo de información de la Coordinación de Protección a la Infancia y Desarrollo Comunitario.	Reporte de raciones servidas, Listas de asistencia y encuestas de satisfacción.	Que se cuente con recursos financieros.
<b>C1</b>					
<b>Actividades</b>	A.1.1. Impartición pláticas y conferencias.	Número de pláticas y conferencias realizadas.	Archivo de información de la Coordinación de Protección a la Infancia y Desarrollo Comunitario.	Listas de asistencia evidencias fotográficas y encuestas de satisfacción.	Que exista interés de las madres, padres y/o tutores
<b>Actividades</b>	A.1.2. Celebración Clausura de Fin de Ciclo	Número de clausuras de fin de ciclo realizadas.	Archivo de información de la Coordinación de Protección a la Infancia y Desarrollo Comunitario.	Listas de asistencia y Evidencias fotográficas y encuestas de satisfacción.	Que se concluya satisfactoriamente el ciclo escolar.





<b>Actividades</b>	A.1.3. Celebración de Festividades	Número de festividades celebradas	Archivo de información de la Coordinación de Protección a la Infancia y Desarrollo Comunitario.	Listas de asistencia, evidencias fotográficas y encuestas de satisfacción.	Que las niñas y niños asistan a los CAIC's.
<b>Actividades</b>	A.1.4 Alumnos asistentes	Número de alumnos que asisten	Archivo de información de la Coordinación de Protección a la Infancia y Desarrollo Comunitario.	Listas de asistencia, y encuestas de satisfacción.	Que los niñas y niños asistan a los CAIC's.
<b>Actividades</b>	A.1.5. Administrar los centros de atención infantil comunitarios para hijos de madres, padres y/o tutores trabajadores.	Número de centros administrados.	Archivos de información de la Dirección Ejecutiva.	Evidencia fotográfica.	Que se de una adecuada planeación.
<b>Actividades</b>	A.1.6. Adquirir un seguro de cobertura de amplia para las niñas y niños inscritos en los CAIC's	Número de seguro adquirido.	Archivo de información de la Coordinación de Protección a la Infancia y Desarrollo Comunitario.	Póliza de seguro	Que se cuente con recursos financieros.

**C2**

<b>Actividades</b>	A.2.1. Otorgamiento de comidas.	Número de comidas otorgados.	Archivo de información de la Coordinación de Protección a la Infancia y Desarrollo Comunitario.	Listas de asistencia y reportes de menús.	Que las niñas y niños asistan a los CAIC's.
--------------------	---------------------------------	------------------------------	---	---	---

Elaboró

M. en A.G.O. Gladys Mora Luna  
Coordinadora de Protección a la Infancia

Revisó

L.D. Cristian Alan Ruiz Pérez  
Coordinador Técnico

Autorizó

C.P. María Isabel Dávila Valdés  
Directora Ejecutiva

**Ficha de Indicador 2023**

Datos del Proyecto		
Secretaría o Instituto a cargo:	1100	Sistema DIF Municipal
Unidad responsable de la elaboración:	1150	Coordinación de Protección a la Infancia y Desarrollo Comunitario
Proyecto:	DM 07	CAIC Camelia
Definición del Proyecto:	Otorgar a madres, padres y/o tutores trabajadores del municipio de Pachuca que tengan niñas y niños de 3 a 5 años 11 meses, facilidades para que lleven a cabo su educación como parte de su desarrollo integral.	
Beneficiarios del Proyecto:	444	Niñas y niños de 3 a 5 años 11 meses del Municipio de Pachuca.
Alineación al PMD, Eje:	3	Pachuca con bienestar social, humana, igualitaria y con valores
Objetivo Estratégico:	3.7	Desarrollo y protección de Niñas, Niños y Adolescentes
Objetivo General:	3.7.A.	Fortalecer y difundir políticas a fin de asegurar que los derechos de las niñas, niños y adolescentes les brinden la seguridad de estar protegidos en su desarrollo dentro del municipio.
Acción Estratégica:	3.7.A.8	Promover que las niñas y los niños tengan acceso a servicios de atención y desarrollo en la primera infancia y educación preescolar.

Datos de Identificación del Indicador				
Nombre del Componente:	C.1. Servicios Educativos Integrales Otorgados			
Nombre del Indicador:	Porcentaje de servicios educativos integrales otorgados			
Definición del indicador:	Brindar actividades características del sector educativo a niñas y niños de educación preescolar.			
Tipo de Indicador:	<b>Estratégico</b>		<b>Gestión</b>	X
Dimensión a Medir:	<b>Eficacia</b>	X	<b>Eficiencia</b>	
	<b>Calidad</b>		<b>Economía</b>	
Sentido del indicador:	<b>Ascendente</b>	X	<b>Descendente</b>	

Datos del Indicador			
Fórmula:	PSEIO=NSEIO/NSEIP*100		
Variables:	PSEIO=Porcentaje de servicios educativos integrales Otorgados NSEIO=Número de Servicios Educativos Integrales Otorgados NSEIP=Número de Servicios Educativos Integrales Programados		
Unidad de medida (variables):	Servicios educativos integrales otorgados		
Medios de verificación:	Reporte mensual de captura SIEB, Listas de asistencias y encuestas de satisfacción		
Unidad de medida del resultado:	Porcentaje		
Frecuencia de medición:	Trimestral	<b>Período de cumplimiento:</b>	
SemafORIZACIÓN:	<b>Verde:</b>	>66.66	<b>Línea base:</b>
	<b>Amarillo:</b>	<66.66	<b>100%</b>
	<b>Rojo:</b>	<33.33	<b>Meta:</b>
			<b>100%</b>

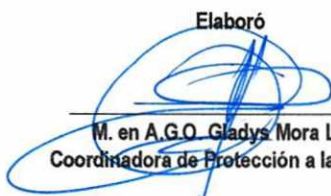
Elaboró  
  
M. en A.G.O. Gladys Mora Luna  
Coordinadora de Protección a la Infancia

Revisó  
  
L.D. Cristian Alan Ruiz Pérez  
Coordinador Técnico

Autorizó  
  
C.P. María Isabel Dávila Valdés  
Directora Ejecutiva



**Ficha de Indicador 2023**

Datos del Proyecto		
Secretaría o Instituto a cargo:	1100	Sistema DIF Municipal
Unidad responsable de la elaboración:	1150	Coordinación de Protección a la Infancia y Desarrollo Comunitario
Proyecto:	DM 07	CAIC Camelia
Definición del Proyecto:	Otorgar a madres, padres y/o tutores trabajadores del municipio de Pachuca que tengan niñas y niños de 3 a 5 años 11 meses, facilidades para que lleven a cabo su educación como parte de su desarrollo integral.	
Beneficiarios del Proyecto:	444	Niñas y niños de 3 a 5 años 11 meses del Municipio de Pachuca.
Alineación al PMD, Eje:	3	Pachuca con bienestar social, humana, igualitaria y con valores
Objetivo Estratégico:	3.7	Desarrollo y protección de Niñas, Niños y Adolescentes
Objetivo General:	3.7.A.	Fortalecer y difundir políticas a fin de asegurar que los derechos de las niñas, niños y adolescentes les brinden la seguridad de estar protegidos en su desarrollo dentro del municipio.
Acción Estratégica:	3.7.A.8	Promover que las niñas y los niños tengan acceso a servicios de atención y desarrollo en la primera infancia y educación preescolar.

Datos de Identificación del Indicador				
Nombre del Componente:	C.2. Alimentos Otorgados			
Nombre del Indicador:	Porcentaje de alimentos otorgados.			
Definición del indicador:	Brindar servicios alimenticios integrales a niñas y niños de educación preescolar.			
Tipo de Indicador:	Estratégico		Gestión	X
Dimensión a Medir:	Eficacia	X	Eficiencia	
	Calidad		Economía	
Sentido del indicador:	Ascendente		Descendente	x

Datos del Indicador				
Fórmula:	PAO=NAO/NAP*100			
Variables:	PAO=Porcentaje de Alimentos Otorgados NAO= Número de Alimentos Otorgados NAP= Número de Alimentos Programados			
Unidad de medida (variables):	Alimentos otorgados			
Medios de verificación:	Reporte de raciones servidas, Listas de asistencia y encuestas de satisfacción.			
Unidad de medida del resultado:	Porcentaje			
Frecuencia de medición:	Trimestral	Período de cumplimiento:	Anual	
Semafización:	Verde:	>66.66	Línea base:	100%
	Amarillo:	<66.66		
	Rojo:	<33.33	Meta:	100%

Elaboró

M. en A.G.O. Gladys Mora Luna  
Coordinadora de Protección a la Infancia

Revisó

L.D. Cristian Alan Ruiz Pérez  
Coordinador Técnico

Autorizó

C.P. María Isabel Dávila Valdés  
Directora Ejecutiva



**Presidencia Municipal de Pachuca de Soto**  
**Secretaría de Planeación y Evaluación**

**Formato de Calendarización por Proyecto 2023**

<b>Secretaría o Instituto a cargo:</b>	1100	Sistema DIF Municipal
<b>Unidad responsable de la elaboración:</b>	1150	Coordinación de Protección a la Infancia y Desarrollo Comunitario
<b>Proyecto:</b>	DM 07	CAIC Camelia
<b>Definición del Proyecto:</b>	Otorgar a madres, padres y/o tutores trabajadores del municipio de Pachuca que tengan niñas y niños de 3 a 5 años 11 meses, facilidades para que lleven a cabo su educación como parte de su desarrollo integral.	
<b>Beneficiarios del Proyecto:</b>	444	Niñas y niños de 3 a 5 años 11 meses del Municipio de Pachuca

**Presupuesto asignado por proyecto:** \$ 839,396.12

**Calendarización de las Metas Anuales, Avance Programado**

Componentes (Bienes / Servicios)	Nombre del indicador	Unidad de medida	Enero	Febrero	Marzo	Abril	Mayo	Junio	Julio	Agosto	Septiembre	Octubre	Noviembre	Diciembre	Acumulado
C.1. Servicios Educativos Integrales Otorgados	Porcentaje de servicios educativos realizados	Servicios educativos realizados	8%	8%	8%	8%	8%	8%	8%	8%	8%	8%	8%	8%	100%
C.2. Alimentos Otorgados	Porcentaje de alimentos otorgados	Alimentos otorgados	0%	5%	10%	10%	14%	11%	3%	3%	15%	6%	13%	9%	100%

*Elaboro*  
M. en P. Gladys Aldra Luna  
Coordinadora de Protección a la Infancia

*Reviso*  
L.D. Cristian Alan Ruiz Pérez  
Coordinador Técnico

*Autorizo*  
C.P. María Isabel Dávila Valdés  
Directora Ejecutiva