



Secretaría de Planeación y Evaluación
Dirección de Planeación, Evaluación y Proyectos Estratégicos

Matriz de Indicadores para Resultados 2021
Diagnóstico del Problema

Datos del Proyecto

Secretaría o Instituto a cargo:	1100	Sistema DIF Municipal
Unidad responsable de la elaboración:	1140	Coordinación de Gestión y Vinculación
Proyecto:	DM06	Gestión y Vinculación

INDICADORES DE REFERENCIA

Los índices de pobreza extrema se han reducido a la mitad desde 1990. Si bien se trata de un logro notable, 1 de cada 5 personas de las regiones en desarrollo aún vive con menos de 1,25 dólares al día, y hay muchos más millones de personas que ganan poco más de esa cantidad diaria, a lo que se añade que hay muchas personas en riesgo de recaer en la pobreza. La pobreza va más allá de la falta de ingresos y recursos para garantizar unos medios de vida sostenibles. Entre sus manifestaciones se incluyen el hambre y la malnutrición, el acceso limitado a la educación y a otros servicios básicos, la discriminación y la exclusión sociales y la falta de participación en la adopción de decisiones. El crecimiento económico debe ser inclusivo con el fin de crear empleos sostenibles y promover la igualdad.

POBLACION O AREA DE ENFOQUE POTENCIAL

De acuerdo a la Estadísticas del INEGI durante el año de 2021 se cuentan en el Municipio de Pachuca de Soto, Hidalgo, con un total de 95,875 ciudadanos que se encuentran en situación de vulnerabilidad por carencias sociales.

POBLACION O AREA DE ENFOQUE OBJETIVO

2,000 ciudadanos del Municipio de Pachuca de Soto, Hidalgo que se encuentren en situación de vulnerabilidad económica.

DEFINICION DEL PROBLEMA

Gestiones y vinculaciones deficientes con los bienes y servicios que ofrece el Sistema DIF Municipal hacia la población en condiciones de vulnerabilidad económica

PROPUESTA DE INTERVENCION

Generar alianzas estratégicas y vinculación con la población que promueva las acciones del Sistema DIF Pachuca.

IDENTIFICACION DE RIESGOS ASOCIADOS A LA EJECUCION DEL PROYECTO

Insuficiente interés por parte de las Instituciones publicas y privadas para colaborar con el Sistema DIF Municipal.

*ÁREAS DE ENFOQUE: Se hace referencia a un área geográfica por no poder definir como poblaciones.

Elaboró

C. Lucía Dolores Jiménez Ortiz

Revisó

L.A. Raúl Ramírez Romo

Autorizó

L.A.E. María Elena Arlene Ramírez Salazar

Secretaría de Planeación y Evaluación
Dirección de Planeación, Evaluación y Proyectos Estratégicos

Árbol de Problemas

Secretaría o Instituto a cargo:	1100	Sistema DIF Municipal
Unidad responsable de la	1140	Coordinación de Gestión y Vinculación
Proyecto:	DM06	Gestión y Vinculación

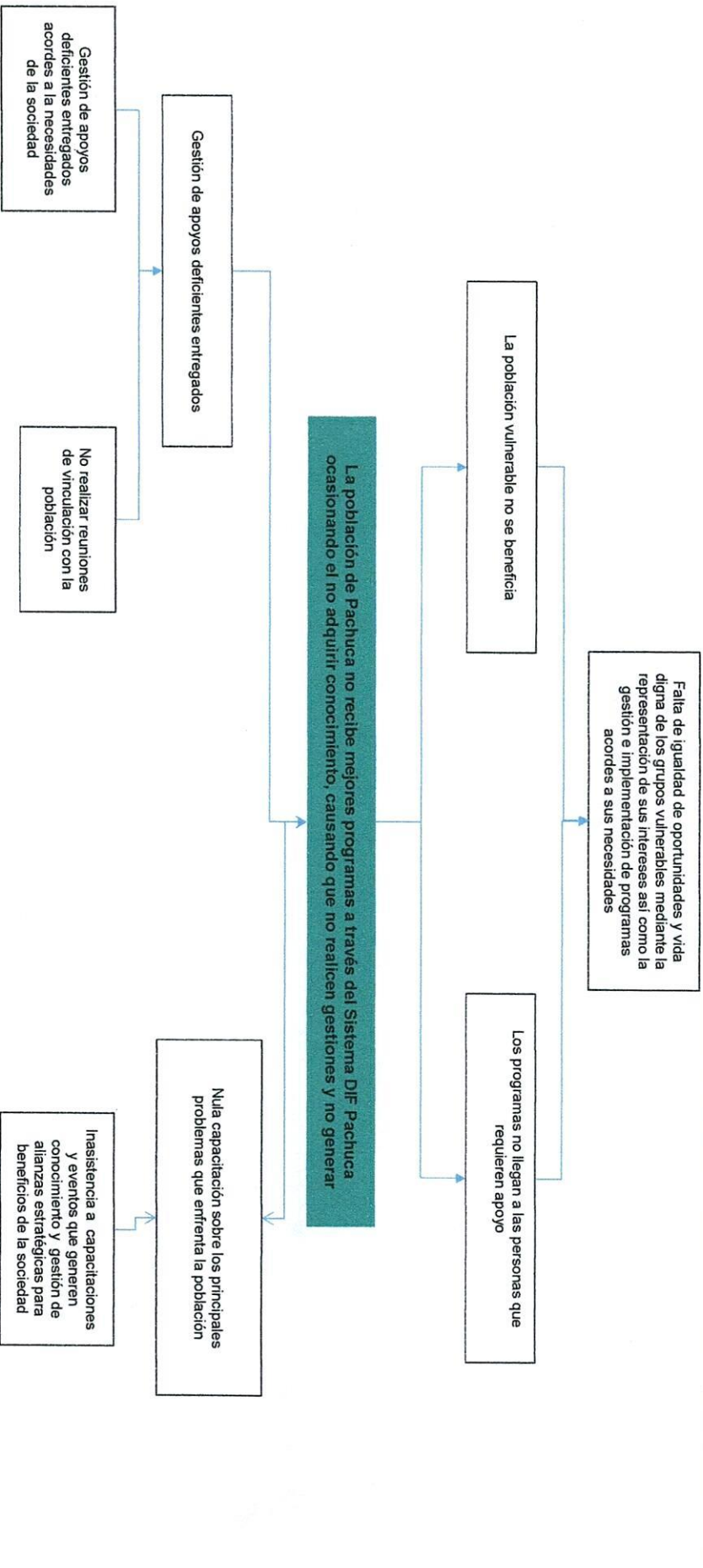

[Signature]
 Elaboró
 C. Lucía Dolores Jiménez Ortiz

[Signature]
 Revisó
 L.A. Raúl Ramírez Korno

[Signature]
 Autorizó
 L.A.E. María Elena Arlene Ramírez Salazar

Árbol de Objetivos

Secretaría o Instituto a cargo:	1100	Sistema DIF Municipal
Unidad responsable de la	1140	Coordinación de Gestión y Vinculación
Proyecto:	DM06	Gestión y Vinculación

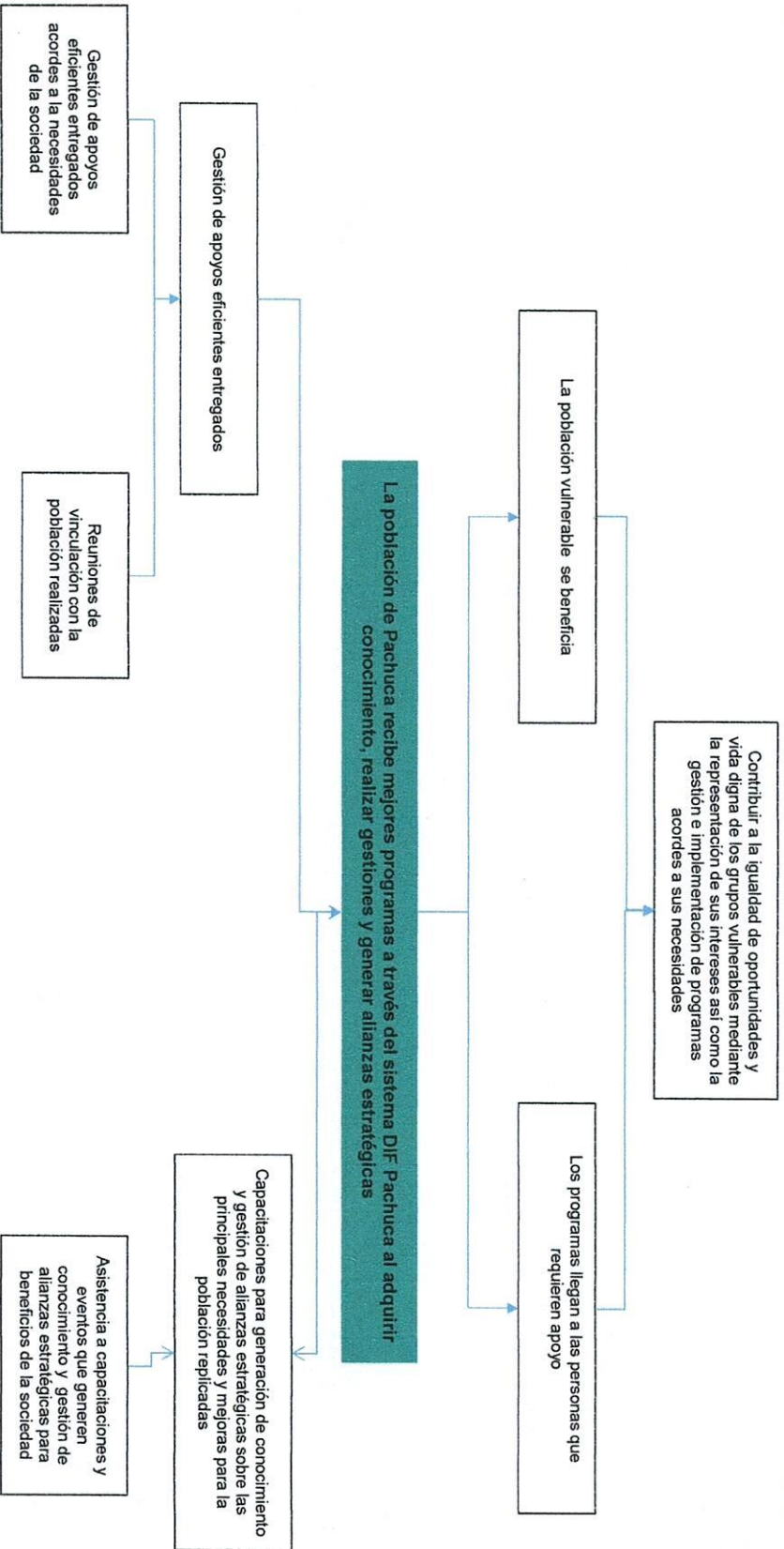

Elaboró

 C. Lucía Dolores Jiménez Ortiz

Revisó

 L.A. Raúl Ramírez Remón

Autorizó

 L.A.E. María Elena Arlene Ramírez Salazar



Secretaría de Planeación y Evaluación
Dirección de Planeación, Evaluación y Proyectos Estratégicos
Matriz de Indicadores para Resultados 2021

Estructura Analítica del Programa Presupuestario

Secretaría o Instituto a cargo:	1100	Sistema DIF Municipal
Unidad responsable de la elaboración:	1140	Coordinación de Gestión y Vinculación
Proyecto:	DM06	Gestión y Vinculación

Problemática (Proviene del árbol del problema)	Solución (Proviene del árbol del objetivo)
Efectos	Fines
La población vulnerable no se beneficia	La población vulnerable se beneficia
Problema	Objetivo
Población objetivo	Población objetivo
2,000 residentes del Municipio de Pachuca de Soto, Hidalgo.	2,000 residentes objetivo que se encuentren en situación de vulnerabilidad económica pertenecientes al Municipio de Pachuca de Soto, Hidalgo.
Descripción del problema	Descripción del resultado esperado
La población de Pachuca no recibe mejores programas a través del Sistema DIF Pachuca ocasionando el no adquirir conocimiento, causando que no realicen gestiones y no generar alianzas estratégicas.	La población de Pachuca recibe mejores programas a través del sistema DIF Pachuca al adquirir conocimiento, realizar gestiones y generar alianzas estratégicas.
Magnitud (Línea base)	Magnitud (Resultado esperado)
23	39
Causas	Medios
C.1. Gestión de apoyos deficientes entregados	C.1. Gestión de apoyos eficientes entregados.
A.1.1. Gestión de apoyos deficientes entregados acordes a la necesidades de la sociedad	A.1. Gestión de apoyos eficientes entregados acordes a la necesidades de la sociedad.
A.1.2. No realizar reuniones de vinculación con la población	A.1. 2 Reuniones de vinculación con la población realizadas.
C.2. Nula capacitación sobre los principales problemas que enfrenta la población	C.2. Capacitaciones para generación de conocimiento y gestión de alianzas estratégicas sobre las principales necesidades y mejoras para la población replicadas.
A.2.1. Inasistencia a capacitaciones y eventos que generen conocimiento y gestión de alianzas estratégicas para beneficios de la sociedad.	A.2.1. Asistencia a capacitaciones y eventos que generen conocimiento y gestión de alianzas estratégicas para beneficios de la sociedad.

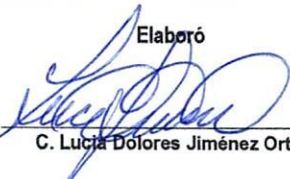
Elaboró

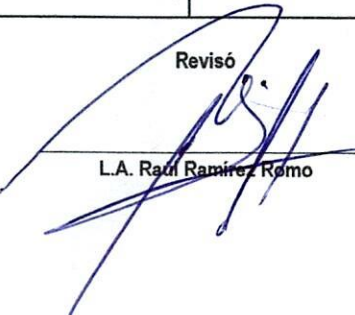
 C. Lucía Dolores Jiménez Ortiz

Revisó

 L.A. Raúl Ramírez Romo

Autorizó

 L.A.E. María Elena Arlene Ramírez Salazar



Secretaría de Planeación y Evaluación
Dirección de Planeación, Evaluación y Proyectos Estratégicos
Matriz de Indicadores para Resultados 2021

Estructura Analítica del Programa Presupuestario

Secretaría o Instituto a cargo:	1100	Sistema DIF Municipal
Unidad responsable de la elaboración:	1140	Coordinación de Gestión y Vinculación
Proyecto:	DM06	Gestión y Vinculación

Problemática (Proviene del árbol del problema)	Solución (Proviene del árbol del objetivo)
Efectos	Fines
La población vulnerable no se beneficia	La población vulnerable se beneficia
Problema	Objetivo
Población objetivo	Población objetivo
2,000 residentes del Municipio de Pachuca de Soto, Hidalgo.	2,000 residentes objetivo que se encuentren en situación de vulnerabilidad económica pertenecientes al Municipio de Pachuca de Soto, Hidalgo.
Descripción del problema	Descripción del resultado esperado
La población de Pachuca no recibe mejores programas a través del Sistema DIF Pachuca ocasionando el no adquirir conocimiento, causando que no realicen gestiones y no generar alianzas estratégicas.	La población de Pachuca recibe mejores programas a través del sistema DIF Pachuca al adquirir conocimiento, realizar gestiones y generar alianzas estratégicas.
Magnitud (Línea base)	Magnitud (Resultado esperado)
23	39
Causas	Medios
C.1. Gestión de apoyos deficientes entregados	C.1. Gestión de apoyos eficientes entregados.
A.1.1. Gestión de apoyos deficientes entregados acordes a la necesidades de la sociedad	A.1. Gestión de apoyos eficientes entregados acordes a la necesidades de la sociedad.
A.1.2. No realizar reuniones de vinculación con la población	A.1. 2 Reuniones de vinculación con la población realizadas.
C.2. Nula capacitación sobre los principales problemas que enfrenta la población	C.2. Capacitaciones para generación de conocimiento y gestión de alianzas estratégicas sobre las principales necesidades y mejoras para la población replicadas.
A.2.1. Inasistencia a capacitaciones y eventos que generen conocimiento y gestión de alianzas estratégicas para beneficios de la sociedad.	A.2.1. Asistencia a capacitaciones y eventos que generen conocimiento y gestión de alianzas estratégicas para beneficios de la sociedad.

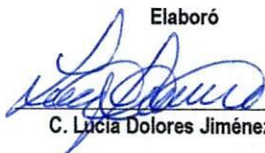
Elaboró

 C. Lucía Dolores Jiménez Ortiz

Revisó

 L.A. Raúl Ramírez Romo



Autorizó

 L.A.E. María Elena Arlene Ramírez Salazar

Matriz de Indicadores para Resultados 2021

Datos del Proyecto		
Secretaría o Instituto a cargo:	1100	Sistema DIF Municipal
Unidad responsable de la elaboración:	1140	Coordinación de Gestión y Vinculación
Nombre del Proyecto:	DM06	Gestión y Vinculación
Definición del Proyecto:	Gestionar entregas de apoyos con la población misma que generen un vínculo y promueva las acciones del Sistema DIF Pachuca.	
Beneficiarios del Proyecto:	2,000	Residentes del Municipio de Pachuca de Soto, Hidalgo
Alineación al PMD, Eje:	3	Pachuca con bienestar social, humana, igualitaria y con valores
Objetivo Estratégico:	3.1	Desarrollo social e integral
Objetivo General:	3.1.A.	Impulsar el desarrollo integral de las familias mediante esquemas asistenciales que les permitan desarrollar sus propias habilidades para construir una sociedad más igualitaria, que brinde estabilidad y paz social.
Acción Estratégica:	3.1.A.1 3.1.A.2 3.1.A.3 3.1.A.4 3.1.A.5	<ol style="list-style-type: none"> 1.- Diseñar e implementar estrategias para la integración en grupos de trabajo a las personas voluntarias, en favor de la población vulnerable. Coordinar la participación del voluntariado en los eventos especiales como Día de Reyes, Día del Niño, Día de las Madres, Día del Adulto Mayor, colectas o algún acopio por contingencia ambiental. 2.- Generar alianzas estratégicas con organizaciones públicas o privadas que permitan obtener recursos económicos o en especie, en beneficio de familias en condiciones de vulnerabilidad. 3.- Promover a través de las Organizaciones de la Sociedad Civil y Empresas Socialmente Responsables, acciones de recaudación de donativos económicos y/o en especie para los centros asistenciales y población vulnerable. 4.- Promover a través de las Organizaciones de la Sociedad Civil y Empresas Socialmente Responsables, acciones de recaudación de donativos económicos y/o en especie para los centros asistenciales y población vulnerable. 5.- Vincular al Sistema DIF Pachuca con distintas asociaciones y organizaciones civiles, a fin de concretar proyectos en beneficio de las familias pachuqueñas.

Matriz de Indicadores para Resultados 2021

Objetivo de los ODS: 	<p align="center">1 17</p>	<p>Poner fin a la pobreza en todas sus formas en todo el mundo</p> <p>Fortalecer los medios de implementación y revitalizar la Alianza Mundial para el Desarrollo Sostenible</p>		
Meta del Objetivo:	<p align="center">1.5 17.7</p>	<p>De aquí a 2030, fomentar la resiliencia de los pobres y las personas que se encuentran en situaciones de vulnerabilidad y reducir su exposición y vulnerabilidad a los fenómenos extremos relacionados con el clima y otras perturbaciones y desastres económicos, sociales y ambientales.</p> <p>Promover el desarrollo de tecnologías ecológicamente racionales y su transferencia, divulgación y difusión a los países en desarrollo en condiciones favorables, incluso en condiciones concesionarias y preferenciales, según lo convenido de mutuo acuerdo.</p>		
Modulo de la GDM:			Material base GDM	Insertar logo GDM
Indicador:				
Alineación transversal:	Perspectiva de Género	Número de componente y/o actividad	SIP/PINNA:	Número de componente y/o actividad
			Innovación	Número de componente y/o actividad

Elaboró

 C. Lúcia Dolores Jiménez Ortiz

Revisó

 L.A. Raúl Ramírez Romo

Autorizó

 L.A.E. María Elena Arlene Ramírez Salazar

Matriz de Indicadores para Resultados 2021

Datos del Proyecto

Secretaría o Instituto a cargo:	1100	Sistema DIF Municipal
Unidad responsable de la	1140	Coordinación de Gestión y Vinculación
Nombre del Proyecto:	DM06	Gestión y Vinculación

Matriz de Indicadores para Resultados

Nivel	Objetivos	Indicadores	Fuentes de información	Medios de verificación	Supuestos
Fin	Contribuir a la igualdad de oportunidades y vida digna de los grupos vulnerables mediante la representación de sus intereses así como la gestión e implementación de programas acordes a sus necesidades.	Porcentaje de gestiones y programas implementados.	Archivo de información de la Coordinación de Gestión y Vinculación.	Reportes mensuales de actividades, fichas técnicas y solicitudes de apoyo.	Que otras instituciones deseen realizar alianzas estratégicas con el sistema DIF Pachuca.
Propósito	La población de Pachuca recibe mejores programas a través del sistema DIF Pachuca al adquirir conocimiento, realizar gestiones y generar alianzas estratégicas.	Porcentaje de gestiones y alianzas estratégicas implementadas.	Archivo de información de la Coordinación de Gestión y Vinculación.	Reportes mensuales de actividades, fichas técnicas y solicitudes de apoyo.	Que existan instituciones deseen realizar alianzas estratégicas con el sistema DIF Pachuca.
Componentes	C.1. Gestión de apoyos eficientes entregados.	Porcentaje de apoyos eficientes entregados.	Archivo de información de la Coordinación de Gestión y Vinculación.	Evidencia fotográfica y recibos de entrega de apoyos.	Que exista acercamiento por parte de la población al sistema DIF Pachuca.
Componentes	C.2. Capacitaciones para generación de conocimiento y gestión de alianzas estratégicas sobre las principales necesidades y mejoras para la población replicadas.	Porcentaje de capacitaciones replicadas.	Archivo de información de la Coordinación de Gestión y Vinculación.	Registros de asistencia, constancias, diplomas, evidencia fotográfica y oficios invitación.	Que existan eventos externos alineados a las necesidades de la población.

C1					
Actividades	A.1.1. Gestión de apoyos eficientes entregados acordes a la necesidades de la sociedad.	Número de gestiones apoyos eficientes entregados.	Archivo de información de la Coordinación de Gestión y Vinculación.	Evidencia fotográfica y recibos de entrega de apoyos.	Que se tenga conocimiento y estadísticas sobre las necesidades de la población.
Actividades	A.1.2. Reuniones de vinculación con la población realizadas.	Porcentaje de reuniones de vinculación realizadas.	Archivo de información de la Coordinación de Gestión y Vinculación.	Listas de asistencia de reuniones realizadas.	Que las personas muestras interés en asistir.

C2					
Actividades	A.2.1 Asistencia a capacitaciones y eventos que generen conocimiento y gestión de alianzas estratégicas para beneficios de la sociedad.	Número de asistencia a capacitaciones y eventos realizados.	Archivo de información de la Coordinación de Gestión y Vinculación.	Registros de asistencia, constancias, diplomas, evidencia fotográfica y oficios invitación.	Que otras instituciones deseen realizar alianzas estratégicas con el sistema DIF Pachuca y que otorguen capacitación al respecto.

Elaboró

C. Lupia Dolores Jiménez Ortiz

Revisó

L.A. Raúl Ramírez Romo

Autorizó

L.A.E. María Elena Arlene Ramirez Salazar

Ficha de Indicador

Datos del Proyecto		
Secretaría o Instituto a cargo:	1100	Sistema DIF Municipal
Unidad responsable de la elaboración:	1140	Coordinación de Gestión y Vinculación
Proyecto:	DM06	Gestión y Vinculación
Definición del Proyecto:	Gestionar entregas de apoyos con la población misma que generen un vínculo y promueva las acciones del Sistema DIF Pachuca.	
Beneficiarios del Proyecto:	2000	Residentes del Municipio de Pachuca de Soto, Hidalgo
Alineación al PMD, Eje:	3	Pachuca con bienestar social, humana, igualitaria y con valores
Objetivo Estratégico:	3.1	Desarrollo social e integral
Objetivo General:	3.1.A.	Impulsar el desarrollo integral de las familias mediante esquemas asistenciales que les permitan desarrollar sus propias habilidades para construir una sociedad más igualitaria, que brinde estabilidad y paz social.
Acción Estratégica:	3.1.A.1 3.1.A.2 3.1.A.3	1.-Diseñar e implementar estrategias para la integración en grupos de trabajo a las personas voluntarias, en favor de la población vulnerable. Coordinar la participación del voluntariado en los eventos especiales como Día de

Datos de Identificación del Indicador			
Nombre del Componente:	C.1. Gestión de apoyos eficientes entregados.		
Nombre del Indicador:	Porcentaje de apoyos eficientes entregados.		
Tipo de Indicador:	Estratégico	X	Gestión
Dimensión a Medir:	Eficacia	X	Eficiencia
	Calidad		Economía

Datos del Indicador			
Fórmula:	PAEE=NAEE/NAEP		
Variables:	PAEE=Porcentaje de Apoyos Eficientes Entregados		
	NAEE= Número de Apoyos Eficientes Entregados		
	NAEP= Número de Apoyos Eficientes Programados		
Unidad de medida (variables):	Apoyos eficientes entregados		
Medios de verificación:	Evidencia fotográfica y recibos de entrega de apoyos.		
Unidad de medida del resultado:	Porcentaje		
Frecuencia de medición:	Trimestral	Período de cumplimiento:	Anual
Semaforización:	Verde:	>66.66	Línea base: 39
	Amarillo:	<66.66	
	Rojo:	<33.33	

Elaboró

C. Lucía Dolores Jiménez Ortiz

Revisó

L.A. Raúl Ramírez Romo

Autorizó

L.A.E. María Elena Arlene Ramírez Salazar

Ficha de Indicador

Datos del Proyecto

Secretaría o Instituto a cargo:	1100	Sistema DIF Municipal
Unidad responsable de la elaboración:	1140	Coordinación de Gestión y Vinculación
Proyecto:	DM06	Gestión y Vinculación
Definición del Proyecto:	Gestionar entregas de apoyos con la población misma que generen un vínculo y promueva las acciones del Sistema DIF Pachuca.	
Beneficiarios del Proyecto:	2000	Residentes del Municipio de Pachuca de Soto, Hidalgo
Alineación al PMD, Eje:	3	Pachuca con bienestar social, humana, igualitaria y con valores
Objetivo Estratégico:	3.1	Desarrollo social e integral
Objetivo General:	3.1.A.	Impulsar el desarrollo integral de las familias mediante esquemas asistenciales que les permitan desarrollar sus propias habilidades para construir una sociedad más igualitaria, que brinde estabilidad y paz social.
Acción Estratégica:	3.1.A.1 3.1.A.2 3.1.A.3 3.1.A.4 3.1.A.5	1.-Diseñar e implementar estrategias para la integración en grupos de trabajo a las personas voluntarias, en favor de la población vulnerable. Coordinar la participación del voluntariado en los eventos especiales como Día de Reyes, Día del Niño, Día de las Madres, Día del Adulto Mayor, colectas o algún acopio por contingencia ambiental. 2.- Generar alianzas estratégicas con organizaciones públicas o privadas que

Datos de Identificación del Indicador

Nombre del Componente:	C.2. Capacitaciones para generación de conocimiento y gestión de alianzas estratégicas sobre las principales necesidades y mejoras para la población replicadas.			
Nombre del Indicador:	Porcentaje de capacitaciones replicadas.			
Tipo de Indicador:	Estratégico	X	Gestión	
Dimensión a Medir:	Eficacia	X	Eficiencia	
	Calidad		Economía	

Datos del Indicador

Fórmula:	PCR=NCR/NCP			
Variables:	PCR=Porcentaje de Capacitaciones Replicadas			
	NCR= Número de Capacitaciones Replicadas			
	NCP= Número de Capacitaciones Programadas			
Unidad de medida (variables):	Capacitaciones replicadas			
Medios de verificación:	Registros de asistencia, constancias, diplomas, evidencia fotográfica y oficios invitación.			
Unidad de medida del resultado:	Porcentaje			
Frecuencia de medición:	Trimestral	Período de cumplimiento:		Anual
Semaforización:	Verde:	>66.66	Línea base:	11
	Amarillo:	<66.66		
	Rojo:	<33.33		

Elaboró

C. Lucía Dolores Jiménez Ortiz

Revisó

L.A. Raúl Ramírez Romo

Autorizó

L.A.E. María Elena Arlene Ramírez Salazar

**Secretaría de Planeación y Evaluación
Dirección de Planeación, Evaluación y Proyectos Estratégicos**

Formato de Calendarización por Proyecto

Secretaría o Instituto a cargo:	1100	Sistema DIF Pachuca
Unidad responsable de la elaboración:	1140	Coordinación de Gestión y Vinculación
Proyecto:	DM06	Gestión y Vinculación Social
Definición del Proyecto:	Gestionar entregas de apoyos con la población misma que generen un vínculo y promuevan las acciones del Sistema DIF Pachuca.	
Beneficiarios del Proyecto:	2000	Gestión Y Vinculación
Presupuesto asignado por proyecto: _____		

Calendarización de las Metas Anuales, Avance Programado

Componentes (Bienes / Servicios)	Nombre del Indicador	Unidad de medida	Enero	Febrero	Marzo	Abril	Mayo	Junio	Julio	Agosto	Septiembre	Octubre	Noviembre	Diciembre	Acumulado
C.1. Gestión de apoyos eficientes entregados.	Porcentaje de apoyos eficientes entregados.	Apoyos eficientes entregados	1	4	4	5	3	4	3	2	3	4	4	2	39
C.2. Capacitaciones para generación de conocimiento y gestión de alianzas estratégicas sobre las principales necesidades y mejoras para la población replicadas.	Porcentaje de capacitaciones replicadas.	Capacitaciones replicadas	0	0	0	0	0	0	20	4	5	3	5	4	41

Elaboro

C. Lucía Dolores Jiménez Ortiz

Revisó

L.A. Raúl Ramírez Rofino

Autorizó

L.A.E. María Elena Arlene Ramírez Salazar