

Secretaría de Planeación y Evaluación
Dirección de Planeación, Evaluación y Proyectos Estratégicos

Matriz de Indicadores para Resultados 2021

Diagnóstico del Problema

Datos del Proyecto

Secretaría o Instituto a cargo:	1110	Sistema DIF Municipal
Unidad responsable de la elaboración:	1130	Coordinación Jurídica y Procuraduría de Protección a niñas, niños, ad
Proyecto:	DM04	Asesoría y Gestoría jurídica a familias pachuqueñas.

INDICADORES DE REFERENCIA

En el 2020 se atendieron 1860 asesorías legales, 211 visitas domiciliarias, 11 pláticas y/o talleres JUFAEDA, 77 demandas familiares ingresadas y 318 parejas casadas legalmente.

POBLACION O AREA DE ENFOQUE POTENCIAL

297842 habitantes del Municipio de Pachuca de Soto Hidalgo

POBLACION O AREA DE ENFOQUE OBJETIVO

Durante el año del 2020 se atendieron a 2477 personas en situación de vulnerabilidad de sus derechos.

DEFINICION DEL PROBLEMA

Resultados desfavorables para los usuarios en su asunto legal.

PROPUESTA DE INTERVENCIÓN

Contribuir al acceso de asesorías y restitución de los derechos de las niñas, niños y adolescentes así como a las familias que se encuentren en situación de vulnerabilidad.

IDENTIFICACION DE RIESGOS ASOCIADOS A LA EJECUCION DEL PROYECTO

Acto de corrupción, derivado de solicitar dinero a la entrega de copias certificadas.

***ÁREAS DE ENFOQUE:** Se hace referencia a un área geográfica por no poder definir como poblaciones.

Elaboró



L.D. Francisco García Ponce

Revisó



L.A. Raúl Ramírez Romo

Autorizó



L.A.E. María Elena Arlene Ramírez Salazar



Secretaría de Planeación y Evaluación
Dirección de Planeación, Evaluación y Proyectos Estratégicos

Árbol de Problemas

Secretaría o Instituto a cargo:	1110	Sistema DIF Municipal
Unidad responsable de la:	1130	Coordinación Jurídica y Procuraduría de Protección a niñas, niños, adolescentes y sus familias
Proyecto:	DM04	Asesoría y Gestión Jurídica a familias psicoquímicas

No se obtienen resultados favorables para los habitantes de Pachuca que solicitan asesoría y gestión jurídica en asuntos legales mediante una asesoría proactiva

No se llevan los asuntos legales en tiempo y forma

Fletem el interes en le asunto

Cuencian de seguridad legal en la pareja

La población del municipio de Pachuca no cuenta con asesoría jurídica preventiva y reactiva

Falta de asesoría jurídica

No existe Recepción de Audiencias .

No se brinda asesoría legal en posibles casos de vulneración a los derechos de las niñas y niños.

No existen mecanismos de denuncia amigables, en espacios donde se asocian niños y niñas.

No existe la coordinación necesaria entre las instancias de protección especial y restitución de derechos acorde al ámbito de competencia.

No existe la atención integral y la canalización correspondiente en los casos de vulneración de derechos.

No se promueven acciones de colaboración con las Procuraduría Estatal para la restitución de los derechos posiblemente

No se Otorgan asesorías legales a mujeres .

Visitas domiciliarias no realizadas en tiempo y forma

Falta de programación de visitas domiciliarias

No se realizan talleres y/o talleres no realizados

No existe la gestión para impartir talleres y/o talleres JUFAEDA

No se realizan pláticas JUFAEDA

No se promueve una cultura de denuncia de casos de violencia infantil

No existe un proyecto JUFAEDA para prevenir e informar sobre la violencia y los derechos de los niños, niñas y adolescentes.

No se difunden los derechos de las niñas y niños de manera indyuyente haciendo énfasis en población que se encuentran en tipo de discapacidad.

Talleres y/o talleres no realizados

No existe la gestión para impartir talleres y/o talleres JUFAEDA

No se realizan pláticas JUFAEDA

No se promueve una cultura de denuncia de casos de violencia infantil

No existe un proyecto JUFAEDA para prevenir e informar sobre la violencia y los derechos de los niños, niñas y adolescentes.

No se difunden los derechos de las niñas y niños de manera indyuyente haciendo énfasis en población que se encuentran en tipo de discapacidad.

Desconocimiento de servicios sobre eludamientos

No existe la Gestión para informar sobre testamentos

No se realizan pláticas JUFAEDA

No se promueve una cultura de denuncia de casos de violencia infantil

No existe un proyecto JUFAEDA para prevenir e informar sobre la violencia y los derechos de los niños, niñas y adolescentes.

No se difunden los derechos de las niñas y niños de manera indyuyente haciendo énfasis en población que se encuentran en tipo de discapacidad.

No actúan jueces en materia familiar

No se ingresan Demandas familiares

No se realizan pláticas JUFAEDA

No se promueve una cultura de denuncia de casos de violencia infantil

No existe un proyecto JUFAEDA para prevenir e informar sobre la violencia y los derechos de los niños, niñas y adolescentes.

No se difunden los derechos de las niñas y niños de manera indyuyente haciendo énfasis en población que se encuentran en tipo de discapacidad.

parejas no casadas legalmente

No existe la Gestión de testamentos para parejas casadas legalmente

No se realizan pláticas JUFAEDA

No se promueve una cultura de denuncia de casos de violencia infantil

No existe un proyecto JUFAEDA para prevenir e informar sobre la violencia y los derechos de los niños, niñas y adolescentes.

No se difunden los derechos de las niñas y niños de manera indyuyente haciendo énfasis en población que se encuentran en tipo de discapacidad.

Elaboró
L.D. Francisco de la Posa

Revisó
L.E. Raúl Espinoza

Aprobó
L.A.E. María Elena Álvarez Ramírez Salazar

Árbol de Objetivos

Secretaría o Instituto a cargo:	1110	Sistema DIF Municipal
Unidad responsable de la:	1130	Coordinación Jurídica y Procuraduría de Protección a niñas, niños, adolescentes y las familias
Proyecto:	DM04	Asesoría y Gestión Jurídica a familias postagresivas

Contribuir a obtener resultados favorables para los hablantes de Pachuca que solicitan asesoría y gestión en asuntos legales mediante una asesoría proactiva y rápida



La población del municipio de Pachuca acude a solicitar asesoría jurídica proactiva y rápida

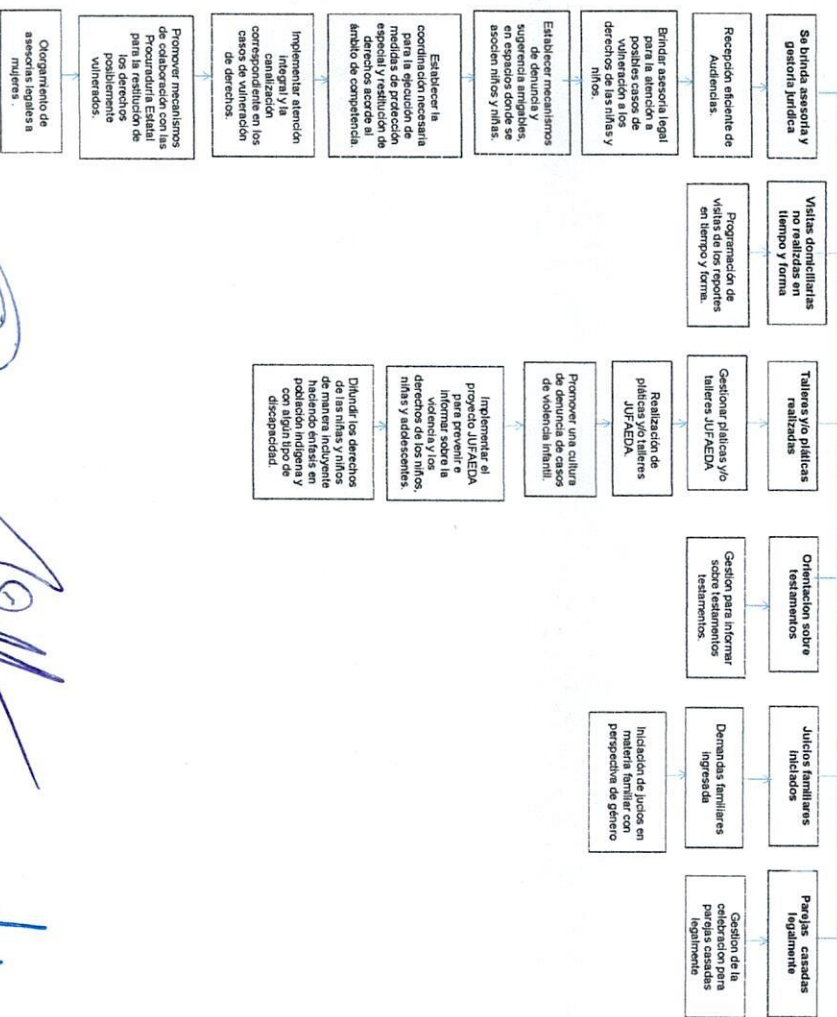

Elaboró

LD. Francisco García Pineda

Revisó

L.A.E. María Inés Ramírez Romo

Autorizó

L.A.E. María Elena Moreno Ramírez Saiz



Secretaría de Planeación y Evaluación
Dirección de Planeación, Evaluación y Proyectos Estratégicos
Matriz de Indicadores para Resultados 2021

Estructura Analítica del Programa Presupuestario

Secretaría o Instituto a cargo:	1110	Sistema DIF Municipal
Unidad responsable de la elaboración:	1130	Coordinación Jurídica y Procuraduría de Protección a niñas, niños, adolescentes y las familias
Proyecto:	DM04	Asesoría y Gestoría jurídica a familias pachuqueñas.

Problemática (Proviene del árbol del problema)	Solución (Proviene del árbol del objetivo)
Efectos	Fines
No se obtienen resultados favorables para los habitantes de Pachuca que solicitan asesoría y gestoría en asuntos legales mediante una asesoría proactiva y rápida	Contribuir a obtener resultados favorables para los habitantes de Pachuca que solicitan asesoría y gestoría en asuntos legales mediante una asesoría proactiva y rápida
Problema	Objetivo
Población objetivo	Población objetivo
297842 Personas en situación de vulnerabilidad	2477 Personas en situación de vulnerabilidad de sus derechos
Descripción del problema	Descripción del resultado esperado
La población del municipio de Pachuca no cuenta con asesoría jurídica proactiva y rápida	La población del municipio de Pachuca acude a solicitar asesoría jurídica proactiva y rápida
Magnitud (Línea base)	Magnitud (Resultado esperado)
2477 personas atendidas	1651 asesorías legales
Causas	Medios
C.1. Falta de Asesoría legal No existe recepción de audiencias A.1.2.No se brindar asesoría legal para la atención a posibles casos de vulneración a los derechos A.1.3.No existen mecanismos de denuncias y sugerencias amigables en espacios donde se asocien niñas y niños. A.1.4 No existe la coordinación necesaria para la ejecución de medidas de protección especial y restitución de derechos acorde al ámbito de competencias. A.1.5 No existe la atención integral y la canalización correspondiente en los casos de vulneración de derechos. A.1.6 No se promueven mecanismos de colaboración con la Procuraduría Estatal para la restitución de los derechos posiblemente vulnerados A.1.7 No se otorgan de asesorías legales a mujeres	C.1. Asesoría legal A.1.1Recepcion de audiencias A.1.2.Brindar asesoría legal para la atención a posibles casos de vulneración a los derechos A.1.3.Establecer mecanismos de denuncias y sugerencias amigables en espacios donde se asocien niñas y niños. A.1.4 Establecer la coordinación necesaria para la ejecución de medidas de protección especial y restitución de derechos acorde al ámbito de competencias. A.1.5 Implementar atención integral y la canalización correspondiente en los casos de vulneración de derechos. A.1.6 Promover mecanismos de colaboración con la Procuraduría Estatal para la restitución de los derechos posiblemente vulnerados A.1.7. Otorgamiento de asesorías legales a mujeres
C.2. Visitas domiciliarias no realizadas en tiempo y forma A.2.1 Falta de programación de visitas domiciliarias de los reportes	C.2. Visitas domiciliarias realizadas A.2.1 Programación de visitas domiciliarias de los reportes en tiempo y forma.
C.3 Talleres y/o pláticas no realizadas. No existe la gestión para impartir pláticas y/o talleres JUFAEDA. A.3.2 No se realizan pláticas y/o talleres JUFAEDA. A.3.3 No se promueve una cultura de denuncia de casos de violencia infantil A.3.4.No existe el proyecto JUFAEDA para prevenir e informar sobre la violencia y los derechos de los niños, niñas y adolescentes. A.3.5 No se difunden los derechos de las niñas y niños de manera incluyente haciendo énfasis en población indígena y con algún tipo de discapacidad.	C.3 Talleres y/o pláticas realizadas. A.1 Gestionar pláticas y/o talleres JUFAEDA. A.2 Realización de pláticas y/o talleres JUFAEDA. A.3 Promover una cultura de denuncia de casos de violencia infantil. A.3.4. Implementar el proyecto JUFAEDA para prevenir e informar sobre la violencia y los derechos de los niños, niñas y adolescentes. A.3.5.Difundir los derechos de las niñas y niños de manera incluyente haciendo énfasis en población indígena y con algún tipo de discapacidad.
C.4 Desconocimiento sobre los testamentos realizados. A.4.1 No existe gestión para informar sobre testamentos testamentos.	C.4 Orientación de testamentos realizados. A.4.1Gestion para informar sobre testamentos testamentos.
C.5 Juicios en materia familiar se ingresan demandas familiares se da inicios de juicios en materia familiar con perspectiva de género. A.5.1 No A.5.2. No	C.5 Juicios en materia familiar Demandas familiares ingresadas. Iniciación de juicios en materia familiar con perspectiva de género. A.5.1 A.5.2.
C.6.Parejas casadas existe la gestión de la celebración para parejas casadas legalmente A.6.1.No	C.6.Parejas casadas A.6.1.Gestión de la celebración para parejas casadas legalmente

Elaboró

L.D. Francisco García Ponce

Revisó

L.A. Raúl Ramírez Pardo

Autorizó

L.A.E. María Elena Arlene Ramírez Salazar

Secretaría de Planeación y Evaluación
Dirección de Planeación, Evaluación y Proyectos Estratégicos

Matriz de Indicadores para Resultados 2021

Datos del Proyecto						
Secretaría o Instituto a cargo:	1100	Sistema DIF Municipal				
Unidad responsable de la elaboración:	1130	Coordinación Jurídica y Procuraduría de Protección de niñas, niños, adolescentes y las familias				
Nombre del Proyecto:	DM04	Sistema DIF Municipal				
Definición del Proyecto:	Otorgar orientación legal con calidad humana, digna, responsable y de respeto					
Beneficiarios del Proyecto:	297842	Población del Municipio de Pachuca				
Alineación al PMD, Eje:	3	Pachuca con bienestar social, humana, igualitaria y con valores				
Objetivo Estratégico:	3.7	Desarrollo y protección de niñas, niños y adolescentes				
Objetivo General:	3.7.A	Fortalecer y difundir políticas a fin de asegurar que los derechos de las niñas, niños y adolescentes les brinden la seguridad de estar protegidos en su desarrollo				
Acción Estratégica:	3.7.A.10	Disminuir todas las formas de discriminación a niñas, niños y adolescentes				
Objetivo de los ODS:	5	Igualdad de género. sociedades pacíficas e inclusivas para el desarrollo sostenible, facilitar el acceso a la justicia para todos y contribuir a todos los niveles institucionales eficaces e inclusivos que rindan cuentas	Promover			
Meta del Objetivo:	5.1 16.3	Poner fin a todas las formas de discriminación contra todas las mujeres y las niñas en todo el mundo. Promover el estado de derecho en los planos nacional e internacional y garantizar la igualdad de acceso a la justicia para todos				
Módulo de la GDM:	6	Desarrollo Social				
Indicador:	6.4.3 6.3.3 6.2.3	Acciones para la promoción de la igualdad de atención de grupos vulnerables. la salud	Acciones de fomento y cuidado de			
Alineación transversal:	Perspectiva de Género	A.1.4./A.3.1./A.5.2	SIPPINNA:	3.3.7./4.1.6./3.4.1./3.4.2./3.4.3./3.4.4./4.2.7	Innovación	Número de componente y/o actividad

Elaboró
L.D. Francisco García Ponce

Revisó
L.A. Raúl Ramírez Ponce

Autorizó
L.A.E. María Elena Arlene Ramírez Salazar

Secretaría de Planeación y Evaluación
Dirección de Planeación, Evaluación y Proyectos Estratégicos

Matriz de Indicadores para Resultados 2021

Datos del Proyecto

Secretaría o Instituto a cargo:	1110	Sistema DIF Municipal
Unidad responsable de la	1130	Coordinación Jurídica y Procuraduría de Protección a niñas, niños, adolescentes y las familias
Nombre del Proyecto:	DM04	Asesoría y Gestoría Jurídica a familias pachuqueñas.

Matriz de Indicadores para Resultados

Nivel	Objetivos	Indicadores	Fuentes de información	Medios de verificación	Supuestos
Fin	Contribuir a obtener resultados favorables para los habitantes de Pachuca que solicitan asesoría y gestoría en asuntos legales mediante una asesoría proactiva y rápida	Porcentaje usuarios atendidos.	Archivo de información de la Coordinación Jurídica y Procuraduría Municipal de Protección a Niñas, Niños, Adolescentes y la Familia.	Informe semanal de actividades	Que los habitantes de Pachuca requieran asesoría jurídica
Propósito	La población del municipio de Pachuca acude a solicitar asesoría jurídica proactiva y rápida	Porcentaje de asesorías otorgadas.	Archivo de información de la Coordinación Jurídica y Procuraduría Municipal de Protección a Niñas, Niños, Adolescentes y la Familia.	Informe semanal	Que se difundan de manera adecuada los servicios que se brindan
Componentes	C.1. Asesoría legal brindada.	Porcentaje de Asesorías legales brindadas.	Archivo de información de la Coordinación Jurídica y Procuraduría Municipal de Protección a Niñas, Niños, Adolescentes y la Familia.	Informes semanal y encuestas de calidad	Que los habitantes de Pachuca soliciten audiencia
Componentes	C.2. Visitas domiciliarias realizadas	Porcentaje de visitas domiciliarias realizadas	Archivo de información de la Coordinación Jurídica y Procuraduría Municipal de Protección a Niñas, Niños, Adolescentes y la Familia.	Informes semanales y reportes de trabajo social	Que los habitantes reporten y/o soliciten visitas de trabajo social.
Componentes	C.3. Talleres y/o pláticas JUFAEDA realizadas.	Porcentaje de talleres y/o pláticas realizadas	Archivo de información de la Coordinación Jurídica y Procuraduría Municipal de Protección a Niñas, Niños, Adolescentes y la Familia.	Informe mensual de talleres y/o pláticas JUFAEDA.	Que los usuarios los soliciten
Componentes	C.4. Orientación de testamentos realizados.	Porcentaje de orientaciones realizadas.	Archivo de información de la Coordinación Jurídica y Procuraduría Municipal de Protección a Niñas, Niños, Adolescentes y la Familia.	Lista de asistentes	Que se difundan de manera adecuada los servicios que se brindan.
Componentes	C.5. Juicios en materia familiar	Porcentaje de juicios incluídos	Archivo de información de la Coordinación Jurídica y Procuraduría Municipal de Protección a Niñas, Niños, Adolescentes y la Familia.	Demandas familiares y listas de sentencias	Que se soliciten los servicios y que cuenten con los requisitos solicitados.
Componentes	C.6. Parejas casadas	Porcentaje de parejas casadas legalmente	Archivo de información de la Coordinación Jurídica y Procuraduría Municipal de Protección a Niñas, Niños, Adolescentes y la Familia.	Carpeta ejecutiva de matrimonios colectivos	Que se soliciten los servicios y que cuenten con los requisitos solicitados.

C1

Matriz de Indicadores para Resultados 2021

Actividades	A.1.1. Recepción de Audiencias.	Porcentaje de audiencias otorgadas	Archivo de información de la Coordinación Jurídica y Procuraduría Municipal de Protección a Niñas, Niños, Adolescentes y la Familia.	Audiencias y encuestas de calidad	Que los usuarios acudan a solicitarias
Actividades	A.1.2. Brindar asesoría legal para la atención a posibles casos de vulneración a los derechos de las niñas y niños.	Porcentaje de asesorías legales brindadas	Archivo de información de la Coordinación Jurídica y Procuraduría Municipal de Protección a Niñas, Niños, Adolescentes y la Familia.	Registro diario de usuarios	Que se solicite la asesoría legal
Actividades	A.1.3. Establecer mecanismos de denuncia y sugerencia amigables, en espacios donde se asocian niños y niñas.	Porcentaje de mecanismos de denuncia establecidos	Archivo de información de la Coordinación Jurídica y Procuraduría Municipal de Protección a Niñas, Niños, Adolescentes y la Familia.	Informe de JUFAEDA	Que se instrumenten los mecanismos de denuncia
Actividades	A.1.4. Establecer la coordinación necesaria para la ejecución de medidas de protección especial y restitución de derechos acorde al ámbito de competencia.	Número de coordinaciones de protección y restitución de derechos	Archivo de información de la Coordinación Jurídica y Procuraduría Municipal de Protección a Niñas, Niños, Adolescentes y la Familia.	Expedientes	Que se soliciten la protección de derechos
Actividades	A.1.5. Implementar atención integral y la canalización correspondiente en los casos de vulneración de derechos.	Número de atenciones canalizadas	Archivo de información de la Coordinación Jurídica y Procuraduría Municipal de Protección a Niñas, Niños, Adolescentes y la Familia.	Expedientes	Que se reporten la vulneración de los derechos
Actividades	A.1.6. Promover mecanismos de colaboración con las Procuraduría Estatal para la restitución de los derechos posiblemente vulnerados.	Número de mecanismos de colaboración promovidos.	Archivo de información de la Coordinación Jurídica y Procuraduría Municipal de Protección a Niñas, Niños, Adolescentes y la Familia.	Expedientes	Que la Procuraduría Estatal participe.
Actividades	A.1.7. Otorgamiento de asesorías legales a mujeres	Porcentaje de asesorías legales otorgadas	Archivo de información de la Coordinación Jurídica y Procuraduría Municipal de Protección a Niñas, Niños, Adolescentes y la Familia.	Registro diario de usuarios	Que se solicite la asesoría legal
C2					
Actividades	A.2.1. Programación de visitas de los reportes en tiempo y forma.	Porcentaje de visitas realizadas.	Archivo de información de la Coordinación Jurídica y Procuraduría Municipal de Protección a Niñas, Niños, Adolescentes y la Familia.	Libro de visitas realizadas.	Que los habitantes reporten y/o soliciten visitas de trabajo social.
C3					
Actividades	A.3.1. Gestionar pláticas y/o talleres JUFAEDA	Porcentaje de pláticas y/o talleres realizados	Archivo de información de la Coordinación Jurídica y Procuraduría Municipal de Protección a Niñas, Niños, Adolescentes y la Familia.	Informe de JUFAEDA	Que se cuente con los medios para difundir el programa.
Actividades	A.3.2. Realización de pláticas y/o talleres JUFAEDA.	Porcentaje de pláticas y/o talleres realizados	Archivo de información de la Coordinación Jurídica y Procuraduría Municipal de Protección a Niñas, Niños, Adolescentes y la Familia.	Informes mensuales.	Que los usuarios los soliciten.
Actividades	A.3.3. Promover una cultura de denuncia de casos de violencia infantil	Porcentaje de pláticas y/o talleres realizados	Archivo de información de la Coordinación Jurídica y Procuraduría Municipal de Protección a Niñas, Niños, Adolescentes y la Familia.	Informe de JUFAEDA	Que se cuente con los medios para difundir el programa.

Matriz de Indicadores para Resultados 2021

Actividades	A.3.4. Implementar el proyecto JUFAEDA para prevenir e informar sobre la violencia y los derechos de los niños, niñas y adolescentes.	Porcentaje de pláticas y/o talleres realizados	Archivo de información de la Coordinación Jurídica y Procuraduría Municipal de la Familia.	Informe de JUFAEDA	Que se cuente con los medios para difundir el programa
Actividades	A.3.5. Difundir los derechos de las niñas y niños de manera incluyente haciendo énfasis en población indígena y con algún tipo de discapacidad.	Porcentaje de pláticas y/o talleres realizados	Archivo de información de la Coordinación Jurídica y Procuraduría Municipal de Protección a Niñas, Niños, Adolescentes y la Familia.	Informe de JUFAEDA	Que se cuente con los medios para difundir el programa
C4					
Actividades	A.4.1. Gestionar para informar sobre testamentos testamentos.	Porcentaje de gestiones	Archivo de información de la Coordinación Jurídica y Procuraduría Municipal de Protección a Niñas, Niños, Adolescentes y la Familia.	Carpeta ejecutiva de testamentos	Que los usuarios los soliciten.
C5					
Actividades	A.5.1. Demandas familiares ingresada	Porcentaje de demandas familiares ingresadas	Archivo de información de la Coordinación Jurídica y Procuraduría Municipal de Protección a Niñas, Niños, Adolescentes y la Familia.	Demandas familiares y listas de sentencias.	Que se soliciten los servicios y que cuenten con los requisitos solicitados.
Actividades	A.5.2. Iniciación de juicios en materia familiar con perspectiva de género	Porcentaje de demandas familiares ingresadas	Archivo de información de la Coordinación Jurídica y Procuraduría Municipal de Protección a Niñas, Niños, Adolescentes y la Familia.	Expedientes de juicios	Que se soliciten los servicios
C6					
Actividades	A.6.1. Gestión de la celebración para parejas casadas legalmente	Porcentaje de parejas casadas legalmente	Archivo de información de la Coordinación Jurídica y Procuraduría Municipal de Protección a Niñas, Niños, Adolescentes y la Familia.	Carpeta ejecutiva de matrimonios colectivos	Que se soliciten los servicios y que cuenten con los requisitos solicitados.

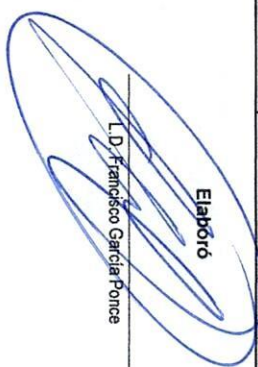
Elaboró

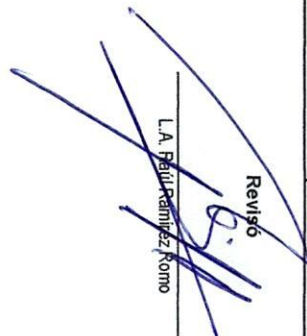
 L.D. Francisco García Ponce

Revisó

 L.A. Raúl Ramírez Romo

Autorizó

 L.A.E. María Elena Arlene Ramírez Salazar

Ficha de Indicador

Datos del Proyecto		
Secretaría o Instituto a cargo:	1110	Sistema DIF Municipal
Unidad responsable de la elaboración:	1130	Coordinación Jurídica y Procuraduría de Protección a niñas, niños, adolescentes y las familias
Proyecto:	DM04	Asesoría y Gestoría jurídica a familias pachuqueñas.
Definición del Proyecto:	Otorgar orientación legal con calidad humana, digna, responsable y de respeto	
Beneficiarios del Proyecto:	297,842	Población del Municipio de Pachuca
Alineación al PMD, Eje:	3	Pachuca con bienestar social, humana, igualitaria y con valores
Objetivo Estratégico:	3.7	Desarrollo y protección de niñas, niños y adolescentes
Objetivo General:	3.7.A	Fortalecer y difundir políticas a fin de asegurar que los derechos de las niñas, niños y adolescentes les brinden la seguridad de estar protegidos en su desarrollo
Acción Estratégica:	3.7.A.10	Disminuir todas las formas de discriminación a niñas, niños y adolescentes

Datos de Identificación del Indicador				
Nombre del Componente:	C.1. Asesoría legal brindada.			
Nombre del Indicador:	Porcentaje de Asesorías legales brindadas.			
Tipo de Indicador:	Estratégico		Gestión	X
Dimensión a Medir:	Eficacia	X	Eficiencia	
	Calidad		Economía	

Datos del Indicador				
Fórmula:	PALB=NALB/NALP*100			
Variables:	PALB=Porcentaje de Asesorías Legales Brindadas NALB= Número de Asesorías Legales Brindadas NALP= Número de Asesorías Legales Programados			
Unidad de medida (variables):	Asesorías Legales			
Medios de verificación:	Informes semanal y encuestas de calidad			
Unidad de medida del resultado:	Porcentaje			
Frecuencia de medición:	Trimestral	Período de cumplimiento:		Anual
Semafización:	Verde:	>66.66	Línea base:	4,600
	Amarillo:	<66.66		
	Rojo:	<33.33		

Elaboró

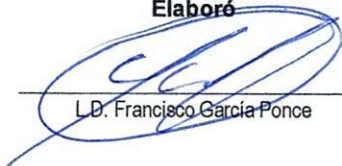

L.D. Francisco García Ponce

Revisó



L.A. Raúl Ramírez Romo

Autórizó



L.A.E. María Elena Arlene Ramírez Salazar

Ficha de Indicador

Datos del Proyecto		
Secretaría o Instituto a cargo:	1110	Sistema DIF Municipal
Unidad responsable de la elaboración:	1130	Coordinación Jurídica y Procuraduría de Protección a niñas, niños, adolescentes y las familias
Proyecto:	DM04	Asesoría y Gestoría jurídica a familias pachuqueñas.
Definición del Proyecto:	Otorgar orientación legal con calidad humana, digna, responsable y de respeto	
Beneficiarios del Proyecto:	297842	Población del Municipio de Pachuca
Alineación al PMD, Eje:	3	Pachuca con bienestar social, humana, igualitaria y con valores
Objetivo Estratégico:	3.7	Desarrollo y protección de niñas, niños y adolescentes
Objetivo General:	3.7.A	Fortalecer y difundir políticas a fin de asegurar que los derechos de las niñas, niños y adolescentes les brinden la seguridad de estar protegidos en su desarrollo
Acción Estratégica:	3.7.A.10	Disminuir todas las formas de discriminación a niñas, niños y adolescentes

Datos de Identificación del Indicador				
Nombre del Componente:	Visitas domiciliarias atendidas			
Nombre del Indicador:	Porcentaje de visitas domiciliarias atendidas			
Tipo de Indicador:	Estratégico		Gestión	X
Dimensión a Medir:	Eficacia	X	Eficiencia	
	Calidad		Economía	

Datos del Indicador				
Fórmula:	$PVDR = NVDR / NVDP * 100$			
Variables:	PVDR= Porcentaje de Visitas Domiciliarias Realizadas NVDR= Número de Visitas Domiciliarias Realizadas NVDP= Número de Visitas Domiciliarias Programadas			
Unidad de medida (variables):	Visitas Domiciliarias			
Medios de verificación:	Informes semanales y reportes de trabajo social.			
Unidad de medida del resultado:	Porcentaje			
Frecuencia de medición:	Trimestral	Período de cumplimiento:		Anual
Semafización:	Verde:	>66.66	Línea base:	385
	Amarillo:	<66.66		
	Rojo:	<33.33		

Elaboró

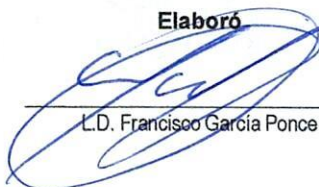

L.D. Francisco García Ponce

Revisó

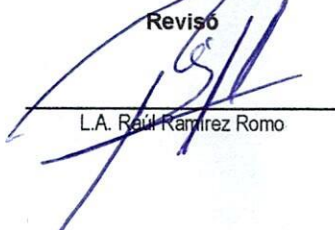

L.A. Raúl Ramírez Romo

Autorizó



L.A.E. María Elena Arlene Ramírez Salazar



Secretaría de Planeación y Evaluación
Dirección de Planeación, Evaluación y Proyectos Estratégicos

Ficha de Indicador

Datos del Proyecto		
Secretaría o Instituto a cargo:	1110	Sistema Municipal Pachuca
Unidad responsable de la elaboración:	1130	Coordinación Jurídica y Procuraduría Municipal de protección a Niñas, Niños, adolescentes
Proyecto:	DM04	Asesoría y Gestoría Jurídica a Familias Pachuqueñas
Definición del Proyecto:	Otorgar orientación legal con calidad humana, digna, responsable y de respeto.	
Beneficiarios del Proyecto:	297842	Población del Municipio de Pachuca.
Alineación al PMD, Eje:	3	Pachuca con bienestar social, humana, igualitaria y con valores
Objetivo Estratégico:	3.7	Desarrollo y protección de niñas, niños y adolescentes
Objetivo General:	3.7.A	Fortalecer y difundir políticas a fin de asegurar que los derechos de las niñas, niños y adolescentes les brinden la seguridad de estar protegidos en su desarrollo
Acción Estratégica:	3.7.A.10	Disminuir todas las formas de discriminación a niñas, niños y adolescentes

Datos de Identificación del Indicador				
Nombre del Componente:	Talleres y/o pláticas JUFAEDA realizadas			
Nombre del Indicador:	Porcentaje de talleres y/o pláticas realizadas			
Tipo de Indicador:	Estratégico		Gestión	X
Dimensión a Medir:	Eficacia	X	Eficiencia	
	Calidad		Economía	

Datos del Indicador			
Fórmula:	PTPR=NTPR/NTPP*100		
Variables:	PTPR=Porcentaje de Talleres y/o Pláticas Realizadas NTPR= Número de Talleres y/o Pláticas Realizadas NTPP= Número de Talleres y/o Pláticas Programadas		
Unidad de medida (variables):	Talleres y/o Pláticas		
Medios de verificación:	Informe mensual de talleres y/o pláticas JUFAEDA.		
Unidad de medida del resultado:	Porcentaje		
Frecuencia de medición:	Trimestral	Período de cumplimiento:	Anual
Semafización:	Verde:	>66.66	Línea base:
	Amarillo:	<66.66	
	Rojo:	<33.33	
		Línea base:	37

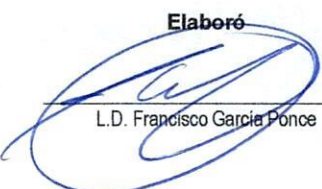
Elaboró

 L.D. Francisco García Ponce

Revisó

 L.A. Raúl Ramírez Romo

Autorizó

 L.A.E. Maria Elena Arlene Ramirez Salazar



Secretaría de Planeación y Evaluación
Dirección de Planeación, Evaluación y Proyectos Estratégicos

Ficha de Indicador

Datos del Proyecto		
Secretaría o Instituto a cargo:	1100	Sistema DIF Municipal
Unidad responsable de la elaboración:	1130	Coordinación Jurídica y Procuraduría Municipal de protección a Niñas, Niños, adolescentes
Proyecto:	DM04	Asesoría y Gestoría Jurídica a Familias Pachuqueñas
Definición del Proyecto:	Otorgar orientación legal con calidad humana, digna, responsable y de respeto.	
Beneficiarios del Proyecto:	297842	Población del Municipio de Pachuca.
Alineación al PMD, Eje:	3	Pachuca con bienestar social, humana, igualitaria y con valores
Objetivo Estratégico:	3.7	Desarrollo y protección de niñas, niños y adolescentes
Objetivo General:	3.7.A	Fortalecer y difundir políticas a fin de asegurar que los derechos de las niñas, niños y adolescentes les brinden la seguridad de estar protegidos en su desarrollo
Acción Estratégica:	3.7.A.10	Disminuir todas las formas de discriminación a niñas, niños y adolescentes

Datos de Identificación del Indicador				
Nombre del Componente:	Orientación de testamentos realizados			
Nombre del Indicador:	Porcentaje de orientaciones realizadas.			
Tipo de Indicador:	Estratégico		Gestión	X
Dimensión a Medir:	Eficacia	X	Eficiencia	
	Calidad		Economía	

Datos del Indicador			
Fórmula:	POR=NOR/NOP*100		
Variables:	POR=Porcentaje de Orientaciones Realizadas NOR= Número de Orientaciones Realizadas NOP= Número de Orientaciones Programadas		
Unidad de medida (variables):	Orientaciones		
Medios de verificación:	Lista de asistentes.		
Unidad de medida del resultado:	Porcentaje		
Frecuencia de medición:	Trimestral	Período de cumplimiento:	Anual
Semaforización:	Verde:	>66.66	Línea base:
	Amarillo:	<66.66	
	Rojo:	<33.33	
		300	

Elaboró

 L.D. Francisco García Ponce

Revisó

 L.A. Raúl Ramírez Romo

Autorizó

 L.A.E. María Elena Arlene Ramírez Salazar



Secretaría de Planeación y Evaluación
Dirección de Planeación, Evaluación y Proyectos Estratégicos

Ficha de Indicador

Datos del Proyecto		
Secretaría o Instituto a cargo:	1100	Sistema DIF Municipal
Unidad responsable de la elaboración:	1130	Coordinación Jurídica y Procuraduría Municipal de protección a Niñas, Niños, adolescentes
Proyecto:	DM04	Asesoría y Gestoría Jurídica a Familias Pachuqueñas
Definición del Proyecto:	Otorgar orientación legal con calidad humana, digna, responsable y de respeto.	
Beneficiarios del Proyecto:	297842	Población del Municipio de Pachuca.
Alineación al PMD, Eje:	3	Pachuca con bienestar social, humana, igualitaria y con valores
Objetivo Estratégico:	3.7	Desarrollo y protección de niñas, niños y adolescentes
Objetivo General:	3.7.A	Fortalecer y difundir políticas a fin de asegurar que los derechos de las niñas, niños y adolescentes les brinden la seguridad de estar protegidos en su desarrollo
Acción Estratégica:	3.7.A.10	Disminuir todas las formas de discriminación a niñas, niños y adolescentes

Datos de Identificación del Indicador			
Nombre del Componente:	Juicios en materia familiar		
Nombre del Indicador:	Porcentaje de demandas familiares ingresadas		
Tipo de Indicador:	Estratégico		Gestión
			X
Dimensión a Medir:	Eficacia	X	Eficiencia
	Calidad		Economía

Datos del Indicador			
Fórmula:	PSFCO=NSFCO/NSFCP*100		
Variables:	PSFCO=Porcentaje de demandas ingresadas NSFCO= Número de demandas ingresadas NSFCP= Número de demandas ingresadas Programadas		
Unidad de medida (variables):	Demandas ingresadas		
Medios de verificación:	Demandas familiares		
Unidad de medida del resultado:	Porcentaje		
Frecuencia de medición:	Trimestral	Período de cumplimiento:	Anual
Semaforización:	Verde:	>66.66	Línea base:
	Amarillo:	<66.66	
	Rojo:	<33.33	
			175

Elaboró

 L.D. Francisco García Ponce

Revisó

 L.A. Raúl Ramírez Romo

Autorizó

 L.A.E. María Elena Arlene Ramírez Salazar



Secretaría de Planeación y Evaluación
Dirección de Planeación, Evaluación y Proyectos Estratégicos

Ficha de Indicador

Datos del Proyecto		
Secretaría o Instituto a cargo:	1100	Sistema DIF Municipal
Unidad responsable de la elaboración:	1130	Coordinación Jurídica y Procuraduría Municipal de protección a Niñas, Niños, adolescentes
Proyecto:	DM04	Asesoría y Gestoría Jurídica a Familias Pachuqueñas
Definición del Proyecto:	Otorgar orientación legal con calidad humana, digna, responsable y de respeto.	
Beneficiarios del Proyecto:	297842	Población del Municipio de Pachuca.
Alineación al PMD, Eje:	3	Pachuca con bienestar social, humana, igualitaria y con valores
Objetivo Estratégico:	3.7	Desarrollo y protección de niñas, niños y adolescentes
Objetivo General:	3.7.A	Fortalecer y difundir políticas a fin de asegurar que los derechos de las niñas, niños y adolescentes les brinden la seguridad de estar protegidos en su desarrollo
Acción Estratégica:	3.7.A.10	Disminuir todas las formas de discriminación a niñas, niños y adolescentes

Datos de Identificación del Indicador				
Nombre del Componente:	Convocatoria para matrimonios colectivos			
Nombre del Indicador:	porcentaje de recepción			
Tipo de Indicador:	Estratégico		Gestión	X
Dimensión a Medir:	Eficacia	X	Eficiencia	
	Calidad		Economía	

Datos del Indicador			
Fórmula:	PSFCO=NSFCO/NSFCP*100		
Variables:	PSFCO=Porcentaje de Recepcion NSFCO= Número de Recepcion NSFCP= Número de recepcion programada		
Unidad de medida (variables):	Recepcion		
Medios de verificación:	Carpeta ejecutiva de matrimonios colectivos		
Unidad de medida del resultado:	Porcentaje		
Frecuencia de medición:	Trimestral	Período de cumplimiento:	Anual
Semaforización:	Verde:	>66.66	Línea base:
	Amarillo:	<66.66	
	Rojo:	<33.33	

Elaboró



L.D. Francisco García Ponca

Revisó



L.A. Raúl Ramírez Romo

Autorizó



L.A.E. María Elena Arlene Ramírez Salazar

**Secretaría de Planeación y Evaluación
Dirección de Planeación, Evaluación y Proyectos Estratégicos**

Formato de Calendarización por Proyecto

Secretaría o Instituto a cargo:	1110	Sistema DIF Municipal
Unidad responsable de la elaboración:	1130	Coordinación Jurídica y Procuraduría de Protección a niñas, niños, adolescentes y las familias
Proyecto:	DM04	Asesoría y Gestión Jurídica a familias pachuqueñas.
Definición del Proyecto:	Organizar orientación legal con calidad humana, digna, responsable y de respeto.	
Beneficiarios del Proyecto:	297,842	Asesoría y Gestión Jurídica a familias pachuqueñas.

Presupuesto asignado por proyecto:

Calendarización de las Metas Anuales, Avance Programado

Componentes (Bienes / Servicios)	Nombre del Indicador	Unidad de medida	Enero	Febrero	Marzo	Abril	Mayo	Junio	Julio	Agosto	Septiembre	Octubre	Noviembre	Diciembre	Acumulado
C.1. Asesoría legal brindada.	Porcentaje de Asesorías legales brindadas.	Asesorías Legales	121	216	233	237	204	179	197	194	192	190	190	120	2,273
C.2. Visitas domiciliarias	Porcentaje de visitas domiciliarias	Visitas Domiciliarias	43	34	38	41	38	14	34	69	34	40	30	20	435
C.3. Talleres y/o pláticas JUFAEDA	Porcentaje de talleres y/o talleres	Talleres y/o pláticas	1	1	2	0	0	1	0	1	0	2	1	1	10
C.4. Orientaciones de testamentos	Porcentaje de Orientaciones	Orientaciones	0	0	0	0	0	0	0	0	3	1	0	0	4
C.5. Juicios en materia familiar	Porcentaje de demandas familiares ingresadas	Demandas familiares ingresadas	0	0	9	1	0	0	1	0	0	0	0	0	11
C.6. Parejas casadas legalmente	Porcentaje de parejas casadas legalmente	Parejas casadas legalmente	0	0	0	0	0	0	0	0	0	0	0	0	0

Elaboró:

L.O. Francisco García Rojas

Revisó:

L.A. Raúl Ramírez Riano

Autorizó:

L.A.E. María Elena Alvares Ramírez Salazar