



**Presidencia Municipal de Pachuca de Soto**  
**Secretaría de Planeación y Evaluación**

**Diagnóstico del Problema 2023**

Datos del Proyecto		
Secretaría o Instituto a cargo:	1110	Sistema DIF Municipal
Unidad responsable de la elaboración:	1130	Coordinación Jurídica y Procuraduría de Protección a niñas, niños, adolescentes y las familias.
Proyecto:	DM04	Asesoría Jurídica a personas Sujetas de Asistencia Social.

INDICADORES DE REFERENCIA
Durante el ejercicio fiscal se atendieron 3939 personas sujetas de asistencia jurídica carente de mecanismos para garantizar los derechos humanos.
POBLACION O AREA DE ENFOQUE POTENCIAL
Actualmente 3939 personas sujetas de asistencia jurídica carente de mecanismos para garantizar los derechos humanos.
POBLACION O AREA DE ENFOQUE OBJETIVO
Personas sujetas de asistencia jurídica carente de mecanismos para garantizar los derechos humanos.
DEFINICION DEL PROBLEMA
Ineficientes mecanismos que garanticen los derechos humanos.
PROPUESTA DE INTERVENCION
Contribuir al acceso de mecanismos que sean garantes de derechos humanos.
IDENTIFICACION DE RIESGOS ASOCIADOS A LA EJECUCION DEL PROYECTO
Acto de imparcialidad y actos de corrupción, derivado de solicitar dinero a la entrega de copias certificadas o realizar algún trámite.

\*ÁREAS DE ENFOQUE: Se hace referencia a un área geográfica por no poder definir como poblaciones.

Elaboró

Mtro. Jairo Angeles Tavera  
Encargado de la Coordinación Jurídica

Revisó

L.D. Cristian Alan Ruiz Pérez  
Coordinador Técnico

Autorizó

C.P. María Isabel Davila Valdes  
Directora Ejecutiva

Árbol de Problemas 2023

Secretaría o Instituto a cargo:	1110	Sistema DIF Municipal
Unidad responsable de la	1130	Coordinación Jurídica y Procuraduría de Protección a niñas, niños, adolescentes y las familias.
Proyecto:	DM04	Asesoría Jurídica a personas Sujetas de Asistencia Social.

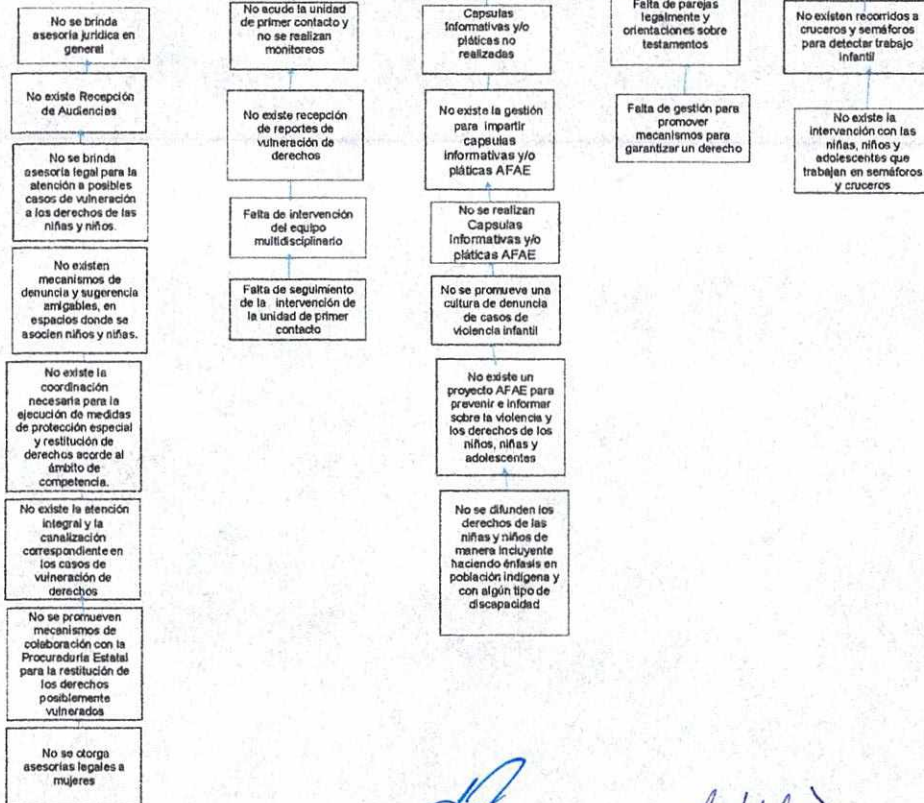
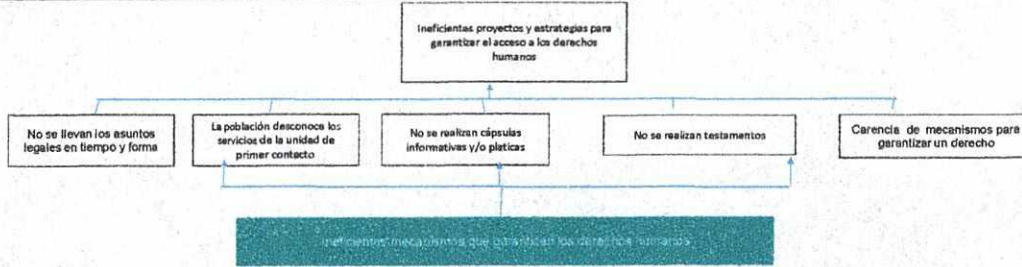

Elaboró  
  
Mtra. Jairo Angélica Tavera  
Encargado de la Coordinación Jurídica

Revisó  
  
L.D. Cristian Alan Ruiz Pérez  
Coordinador Técnico

Autorizó  
  
C.P. María Isabel Davis Valdés  
Directora Ejecutiva

Secretaría o Instituto a cargo:	1110	Sistema DIF Municipal
Unidad responsable de la elaboración:	1130	Coordinación Jurídica y Procuraduría de Protección a niñas, niños, adolescentes y las familias.
Proyecto:	DM04	Asesoría Jurídica a personas Sujetas de Asistencia Social.

Criterios de Valoración	Alternativa 1	Alternativa 2	Alternativa 3	Alternativa 4	Alternativa 5
	Asesoría jurídicas en general	Unidad de primer contacto y monitoreos	Cápsulas Informativas y/o pláticas realizadas	Parejas legalmente casadas y orientaciones sobre testamentos	Recorridos a cruceros y semáforos para detectar trabajo infantil
Menor costo de implementación	5	3	2	1	4
Mayor financiamiento disponible	1	5	4	2	3
Menor tiempo para obtener resultados	5	3	4	1	2
Mayor aceptación de la alternativa por parte de la población afectada por el problema	5	1	4	3	2
Mayor viabilidad técnica	5	4	3	1	2
Mayor capacidad institucional	3	5	2	1	4
Mayor impacto institucional	5	4	2	3	1
<b>Total</b>	<b>29</b>	<b>25</b>	<b>21</b>	<b>12</b>	<b>18</b>

Mejor=5; intermedia=3; Peor=1

Elaboró

  
Mtro. Jairo Angeles Tavera  
Encargado de la Coordinación Jurídica

Revisó

  
L.D. Cristian Alan Ruiz Pérez  
Coordinador Técnico

Autorizó

  
C.P. María Isabel Davila Valdes  
Directora Ejecutiva

Árbol de Objetivos 2023

Secretaría o Instituto a cargo:	1110	Sistema DIF Municipal
Unidad responsable de la	1130	Coordinación Jurídica y Procuraduría de Protección a niñas, niños, adolescentes y las familias.
Proyecto:	DM04	Asesoría Jurídica a personas Sujetas de Asistencia Social.

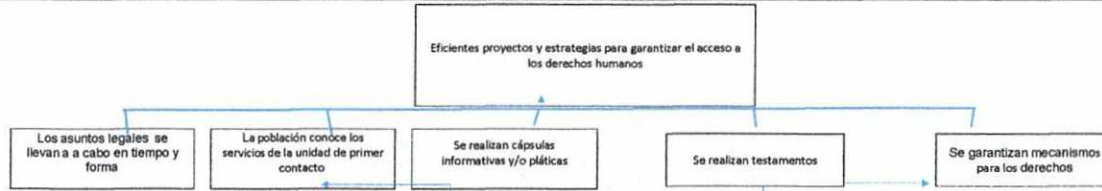

Objetivo: Eficientes mecanismos que garanticen los derechos humanos

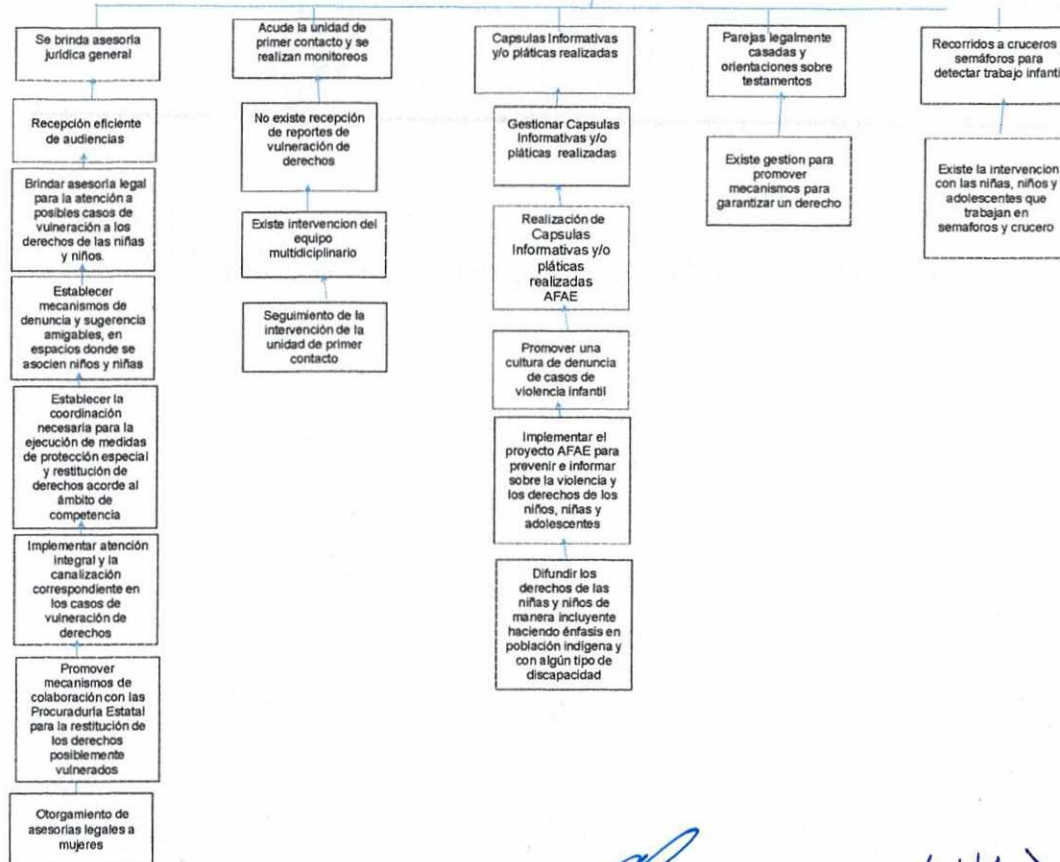

Elaboró

Mtro. Jairo Angeles Torres  
Encargado de la Coordinación Jurídica

Revisó

L.D. Cristian José Ruiz Pérez  
Coordinador Técnico

Autorizó

C.P. María Isabel Dávila Valdés  
Directora Ejecutiva



**Presidencia Municipal de Pachuca de Soto**  
Secretaría de Planeación y Evaluación

**Estructura Analítica del Programa Presupuestario 2023**

Secretaría o Instituto a cargo:	1110	Sistema DIF Municipal
Unidad responsable de la elaboración:	1130	Coordinación Jurídica y Procuraduría de Protección a niñas, niños, adolescentes y las fam
Proyecto:	DM04	Asesoría Jurídica a personas Sujetas de Asistencia Social.

Problemática (Proviene del árbol del problema)	Solución (Proviene del árbol del objetivo)
<b>Efectos</b> Ineficientes proyectos y estrategias para garantizar el acceso a los derechos humanos	<b>Fines</b> Eficientes proyectos y estrategias para garantizar el acceso a los derechos humanos
<b>Problema</b>	<b>Objetivo</b>
<b>Población objetivo</b>	<b>Población objetivo</b>
3939 las personas sujetas de asistencia jurídica carente de mecanismos para garantizar los derechos humanos	3939 las personas sujetas de asistencia jurídica carente de mecanismos para garantizar los derechos humanos
<b>Descripción del problema</b>	<b>Descripción del resultado esperado</b>
Ineficientes mecanismos para garantizar los derechos humanos	Eficientes mecanismos para garantizar los derechos humanos
<b>Magnitud (Línea base)</b>	<b>Magnitud (Resultado esperado)</b>
100%, 100%, 100%, 100%, 100%	100%, 100%, 100%, 100%, 100%
<b>Causas</b>	<b>Medios</b>
No se brinda asesoría jurídica en general.	C.1. Se brinda asesorías jurídicas en general.
No existe recepción de audiencias.	A.1.1 Recepción de audiencias.
No se brinda asesoría legal para la atención a posibles casos de vulneración a los derechos.	A.1.2. Brindar asesoría legal para la atención a posibles casos de vulneración a los derechos.
No existen mecanismos de denuncias y sugerencias amigables en espacios donde se asocien niñas y niños.	A.1.3. Establecer mecanismos de denuncias y sugerencias amigables en espacios donde se asocien niñas y niños.
No existe la coordinación necesaria para la ejecución de medidas de protección especial y restitución de derechos acorde al ámbito de competencias.	A.1.4 Establecer la coordinación necesaria para la ejecución de medidas de protección especial y restitución de derechos acorde al ámbito de competencias.
No existe la atención integral y la canalización correspondiente en los casos de vulneración de derechos.	A.1.5 Implementar atención integral y la canalización correspondiente en los casos de vulneración de derechos.
No se promueven mecanismos de colaboración con la Procuraduría Estatal para la restitución de los derechos posiblemente vulnerados.	A.1.6 Promover mecanismos de colaboración con la Procuraduría Estatal para la restitución de los derechos posiblemente vulnerados.
No se otorga asesorías legales a mujeres.	A.1.7. Otorgamiento de asesorías legales a mujeres.
No acude la unidad de primer contacto y no se monitorea	C.2 Acude la unidad de primer contacto y se monitorea.
No existe recepción de reportes de vulneración de derechos.	A.2.1 recepción de reportes de vulneración de derechos.
Falta de intervención del equipo multidisciplinario.	A.2.2. Intervención del equipo multidisciplinario.
No existe seguimiento de la intervención de la unidad de primer contacto.	A.2.3 Seguimiento de la intervención de la unidad de primer contacto.
No existen cápsulas Informativas y/o pláticas realizadas.	C.3 Cápsulas Informativas y/o pláticas realizadas
No existe la gestión para impartir Cápsulas Informativas y/o pláticas AFAE	A.3.1 Gestión para impartir Cápsulas Informativas y/o pláticas AFAE
No se realizan Cápsulas Informativas y/o pláticas AFAE	A.3.2 Se realizan Cápsulas Informativas y/o pláticas AFAE
No se promueve una cultura de denuncia de casos de violencia infantil	A.3.3 se promueve una cultura de denuncia de casos de violencia infantil
No existe un proyecto AFAE para prevenir e informar sobre la violencia y los derechos de los niños, niñas y adolescentes	A.3.4. existe un proyecto AFAE para prevenir e informar sobre la violencia y los derechos de los niños, niñas y adolescentes
No se difunden los derechos de las niñas y niños de manera incluyente haciendo énfasis en población indígena y con algún tipo de discapacidad	A.3.5 No se difunden los derechos de las niñas y niños de manera incluyente haciendo énfasis en población indígena y con algún tipo de discapacidad
Falta de parejas legalmente y orientaciones sobre testamentos	C.4 parejas legalmente y orientaciones sobre testamentos
Falta de gestión para promover mecanismos para garantizar un derecho	A.4.1 gestión para promover mecanismos para garantizar un derecho
No existen recorridos a crueros y semáforos para detectar trabajo infantil	C.5 Recorridos a crueros y semáforos para detectar trabajo infantil
No existen recorridos a semáforos y crueros del municipio de Pachuca	A.5.1 existen recorridos a semáforos y crueros del municipio de Pachuca
No existe la intervención con las niñas, niños y adolescentes que trabajan en semáforos y crueros	A.5.2 existe la intervención con las niñas, niños y adolescentes que trabajan en semáforos y crueros

Elaboró  
  
Mtro. Jairo Angeles Tavera  
Encargado de la Coordinación Jurídica

Revisó  
  
L.D. Cristian Alan Ruiz Pérez  
Coordinador Técnico

Autorizó  
  
C.P. Maria Isabel Davila Valdés  
Directora Ejecutiva



# Presidencia Municipal de Pachuca de Soto

Secretaría de Planeación y Evaluación

Matriz de Indicadores para Resultados 2023

Datos del Proyecto						
Secretaría o Instituto a cargo:	1100	Sistema DIF Municipal				
Unidad responsable de la elaboración:	1130	Coordinación Jurídica y Procuraduría de Protección de niñas, niños, adolescentes y las familias				
Nombre del Proyecto:	DM04	Asesoría Jurídica a personas Sujetas de Asistencia Social.				
Definición del Proyecto:	Otorgar orientación legal con calidad humana, digna, responsable y de respeto.					
Beneficiarios del Proyecto:	3,939	Beneficiarios sujetos de asistencia social				
Alineación al PMD, Eje:	3	Pachuca con bienestar social, humana, igualitaria y con valores				
Objetivo Estratégico:	3.7	Desarrollo y protección de niñas, niños y adolescentes				
Objetivo General:	3.7.A	Fortalecer y difundir políticas a fin de asegurar que los derechos de las niñas, niños y adolescentes les brinden la seguridad de estar protegidos en su desarrollo dentro del municipio.				
Acción Estratégica:	3.7.A.10	Disminuir todas las formas de discriminación a niñas, niños y adolescentes				
Objetivo de los ODS:	5 16	Igualdad de género. Promover sociedades pacíficas e inclusivas para el desarrollo sostenible, facilitar el acceso a la justicia para todos y construir a todos los niveles institucionales eficaces e inclusivas que rindan cuentas				
Meta del Objetivo:	5.1 16.2 16.3	Poner fin a todas las formas de discriminación contra todas las mujeres y las niñas en todo el mundo. Poner fin al maltrato, la explotación, la trata y todas las formas de violencia y tortura contra los niños. Promover el estado de derecho en los planos nacional e internacional y garantizar la igualdad de acceso a la justicia para todos.				
Módulo de la GDM:	6	Desarrollo Social				
Indicador:	6.4.3 6.2.3	Acciones para la promoción de la igualdad. Acciones de fomento y cuidado de la salud				
Alineación transversal:	Perspectiva de Género	A.1.4. / A.3.1.	SIPPINNA:	3.4.1 3.4.2 3.4.3 3.4.4 3.3.9 3.6.17	Innovación	N/A

Elaboró

Mtro. Jairo Angeles Tavera  
Encargado de la Coordinación Jurídica

Revisó

L.D. Cristian Alan Ruiz Pérez  
Coordinador Técnico

Autorizó

C.P. Maria Isabel Cávila Valdés  
Directora Ejecutiva



## Presidencia Municipal de Pachuca de Soto

### Secretaría de Planeación y Evaluación

#### Matriz de Indicadores para Resultados

Datos del Proyecto		
<b>Secretaría o Instituto a cargo:</b>	1110	Sistema DIF Municipal
<b>Unidad responsable de la</b>	1130	Coordinación Jurídica y Procuraduría de Protección a niñas, niños, adolescentes y las familias.
<b>Nombre del Proyecto:</b>	DM04	Asesoría Jurídica a personas Sujetas de Asistencia Social.

Matriz de Indicadores para Resultados					
Nivel	Objetivos	Indicadores	Fuentes de información	Medios de verificación	Supuestos
<b>Fin</b>	Contribuir a obtener eficientes mecanismos que garanticen los derechos humanos	Tasa usuarios atendidos.	Archivo de información de la Coordinación Jurídica y Procuraduría Municipal de Protección a Niñas, Niños, Adolescentes y la Familia.	Registro diario de usuarios	Que los habitantes de Pachuca requieran asesoría jurídica
<b>Propósito</b>	La población del municipio de Pachuca cuenta con asesorías jurídicas y representación legal a personas sujetas de asistencia social	Porcentaje de asesorías otorgadas.	Archivo de información de la Coordinación Jurídica y Procuraduría Municipal de Protección a Niñas, Niños, Adolescentes y la Familia.	Registro diario de usuarios	Que se difundan de manera adecuada los servicios que se brindan
<b>Componentes</b>	C.1. Asesoría jurídicas en general	Porcentaje de Asesorías legales brindadas.	Archivo de información de la Coordinación Jurídica y Procuraduría Municipal de Protección a Niñas, Niños, Adolescentes y la Familia.	Registro diario de usuarios	Que los habitantes de Pachuca soliciten audiencia
<b>Componentes</b>	C.2. Unidad de primer contacto y monitoreos	Porcentaje de intervenciones de la unidad de primer contacto y monitoreos	Archivo de información de la Coordinación Jurídica y Procuraduría Municipal de Protección a Niñas, Niños, Adolescentes y la Familia.	libro de trabajo social y bitácora de salidas	Que los habitantes reporten alguna vulneración de derechos
<b>Componentes</b>	C.3. Cápsulas Informativas y/o pláticas realizadas	Porcentaje de Cápsulas informativas y/o pláticas realizadas	Archivo de información de la Coordinación Jurídica y Procuraduría Municipal de Protección a Niñas, Niños, Adolescentes y la Familia.	Informe mensual de AFAE	Que los usuarios los soliciten
<b>Componentes</b>	C.4. Parejas legalmente casadas y orientaciones sobre testamentos	Porcentaje de parejas y orientaciones realizadas.	Archivo de información de la Coordinación Jurídica y Procuraduría Municipal de Protección a Niñas, Niños, Adolescentes y la Familia.	Carpeta ejecutiva	Que se difundan de manera adecuada los servicios que se brindan.
<b>Componentes</b>	C.5. Recorridos a cruceros y semáforos para detectar trabajo infantil	Porcentaje de recorridos	Archivo de información de la Coordinación Jurídica y Procuraduría Municipal de Protección a Niñas, Niños, Adolescentes y la Familia.	Bitácora de salidas	Que se realicen recorridos.
<b>C1</b>					
<b>Actividades</b>	A.1.1. Recepción de Audiencias.	Número de audiencias otorgadas	Archivo de información de la Coordinación Jurídica y Procuraduría Municipal de Protección a Niñas, Niños, Adolescentes y la Familia.	Registro diario de usuarios	Que los usuarios acudan a solicitarlas

<b>Actividades</b>	A.1.2.Brindar asesoría legal para la atención a posibles casos de vulneración a los derechos	Número de asesorías legales brindadas	Archivo de información de la Coordinación Jurídica y Procuraduría Municipal de Protección a Niñas, Niños, Adolescentes y la Familia.	Registro diario de usuarios	Que se solicite la asesoría legal
<b>Actividades</b>	A.1.3.Establecer mecanismos de denuncias y sugerencias amigables en espacios donde se asocien niñas y niños.	Número de mecanismos de denuncia establecidos	Archivo de información de la Coordinación Jurídica y Procuraduría Municipal de Protección a Niñas, Niños, Adolescentes y la Familia.	Informe de A.F.A.E.	Que se instrumenten los mecanismos de denuncia
<b>Actividades</b>	A.1.4 Establecer la coordinación necesaria para la ejecución de medidas de protección especial y restitución de derechos acorde al ámbito de competencias.	Número de coordinaciones de protección y restitución de derechos	Archivo de información de la Coordinación Jurídica y Procuraduría Municipal de Protección a Niñas, Niños, Adolescentes y la Familia.	Expedientes	Que se soliciten la protección de derechos
<b>Actividades</b>	A.1.5 Implementar atención integral y la canalización correspondiente en los casos de vulneración de derechos.	Número de atenciones canalizadas	Archivo de información de la Coordinación Jurídica y Procuraduría Municipal de Protección a Niñas, Niños, Adolescentes y la Familia.	Expedientes	Que se reporten la vulneración de los derechos
<b>Actividades</b>	A.1.6 Promover mecanismos de colaboración con la Procuraduría Estatal para la restitución de los derechos posiblemente vulnerados	Número de mecanismos de colaboración promovidos.	Archivo de información de la Coordinación Jurídica y Procuraduría Municipal de Protección a Niñas, Niños, Adolescentes y la Familia.	Expedientes	Que la Procuraduría Estatal participe.
<b>Actividades</b>	A.1.7. Otorgamiento de asesorías legales a mujeres	Número de asesorías legales otorgadas	Archivo de información de la Coordinación Jurídica y Procuraduría Municipal de Protección a Niñas, Niños, Adolescentes y la Familia.	Registro diario de usuarios	Que se solicite la asesoría legal

**C2**

<b>Actividades</b>	A.2.1 Intervención del equipo multidisciplinario	Número de intervenciones del equipo multidisciplinario	Archivo de información de la Coordinación Jurídica y Procuraduría Municipal de Protección a Niñas, Niños, Adolescentes y la Familia.	Libro de trabajo social	Que los habitantes reporten y/o soliciten visitas de trabajo social.
<b>Actividades</b>	A.2.2 Existe recepción de reportes de vulneración de derechos a niñas, niños y adolescentes	Número de reportes de vulneración de derechos	Archivo de información de la Coordinación Jurídica y Procuraduría Municipal de Protección a Niñas, Niños, Adolescentes y la Familia.	Libro de trabajo social	Que los habitantes reporten y/o soliciten visitas de trabajo social.
<b>Actividades</b>	A.2.3 Seguimiento de la intervención de la unidad de primer contacto	Número de intervenciones de la unidad de primer contacto	Archivo de información de la Coordinación Jurídica y Procuraduría Municipal de Protección a Niñas, Niños, Adolescentes y la Familia.	Libro de trabajo social	Que los habitantes reporten y/o soliciten visitas de trabajo social.

**C3**

<b>Actividades</b>	Número de intervenciones del equipo multidisciplinario	Número de Capsulas Informativas y/o pláticas AFAE	Archivo de información de la Coordinación Jurídica y Procuraduría Municipal de Protección a Niñas, Niños, Adolescentes y la Familia.	Informe de AFAE	Que se cuente con los medios para difundir el programa.
<b>Actividades</b>	A.3.2 Se realizan Cápsulas Informativas y/o pláticas AFAE	Número de Capsulas Informativas y/o pláticas AFAE	Archivo de información de la Coordinación Jurídica y Procuraduría Municipal de Protección a Niñas, Niños, Adolescentes y la Familia.	Informe de AFAE	Que los usuarios los soliciten.
<b>Actividades</b>	A.3.3 se promueve una cultura de denuncia de casos de violencia infantil	Número de Capsulas Informativas y/o pláticas AFAE	Archivo de información de la Coordinación Jurídica y Procuraduría Municipal de Protección a Niñas, Niños, Adolescentes y la Familia.	Informe de AFAE	Que se cuente con los medios para difundir el programa.



<b>Actividades</b>	A.3.4. Existe un proyecto AFAE para prevenir e informar sobre la violencia y los derechos de los niños, niñas y adolescentes.	Número de Capsulas Informativas y/o pláticas AFAE	Archivo de información de la Coordinación Jurídica y Procuraduría Municipal de Protección a Niñas, Niños, Adolescentes y la Familia.	Informe de AFAE	Que se cuente con los medios para difundir el programa
<b>Actividades</b>	A.3.5.se difunden los derechos de las niñas y niños de manera incluyente haciendo énfasis en población indígena y con algún tipo de discapacidad.	Número de Capsulas Informativas y/o pláticas AFAE	Archivo de información de la Coordinación Jurídica y Procuraduría Municipal de Protección a Niñas, Niños, Adolescentes y la Familia.	Informe de AFAE	Que se cuente con los medios para difundir el programa

**C4**

<b>Actividades</b>	A.4.1 gestión para promover mecanismos para garantizar un derecho	Número de beneficiarios	Archivo de información de la Coordinación Jurídica y Procuraduría Municipal de Protección a Niñas, Niños, Adolescentes y la Familia.	Carpeta ejecutiva	Que los usuarios los soliciten.
--------------------	---	-------------------------	--	-------------------	---------------------------------

**C5**

<b>Actividades</b>	A.5.1 Recorridos a semáforos y crueros del Municipio de Pachuca	Número de recorridos	Archivo de información de la Coordinación Jurídica y Procuraduría Municipal de Protección a Niñas, Niños, Adolescentes y la Familia.	Carpeta de trabajo infantil	Que se encuentren niñas, niños y adolescentes laborando en crueros y semáforos
<b>Actividades</b>	A.5.2 Intervención con las niñas, niños y adolescentes que trabajan en semáforos y crueros	Número de intervenciones del equipo multidisciplinario	Archivo de información de la Coordinación Jurídica y Procuraduría Municipal de Protección a Niñas, Niños, Adolescentes y la Familia.	Carpeta de trabajo infantil	Que se encuentren niñas, niños y adolescentes laborando en crueros y semáforos

Elaboró



Mtro. Jairo Angeles Tavera  
Encargado de la Coordinación Jurídica

Revisó



L.D. Cristian Alan Ruiz Pérez  
Coordinador Técnico

Autorizó



C.P. Maria Isabel Dávila Valdés  
Directora Ejecutiva

**Ficha de Indicador 2023**

Datos del Proyecto		
Secretaría o Instituto a cargo:	1100	Sistema DIF Municipal
Unidad responsable de la elaboración:	1130	Coordinación Jurídica y Procuraduría de Protección a niñas, niños, adolescentes y las familias.
Proyecto:	DM04	Asesoría Jurídica a personas Sujetas de Asistencia Social.
Definición del Proyecto:	Otorgar orientación legal con calidad humana, digna, responsable y de respeto.	
Beneficiarios del Proyecto:	3939	Beneficiarios sujetos de asistencia social
Alineación al PMD, Eje:	3	Pachuca con bienestar social, humana, igualitaria y con valores
Objetivo Estratégico:	3.7	Desarrollo y protección de niñas, niños y adolescentes
Objetivo General:	3.7.A	Fortalecer y difundir políticas a fin de asegurar que los derechos de las niñas, niños y adolescentes les brinden la seguridad de estar protegidos en su desarrollo dentro del municipio.
Acción Estratégica:	3.7.A.10	Disminuir todas las formas de discriminación a niñas, niños y adolescentes

Datos de Identificación del Indicador				
Nombre del Componente:	C.1. Asesoría jurídicas en general			
Nombre del Indicador:	Porcentaje de Asesorías legales brindadas.			
Definición del indicador:	Se brinda el apoyo de apoyo jurídico a la ciudadanía del Municipio de Pachuca de Soto, Hidalgo.			
Tipo de Indicador:	<b>Estratégico</b>		<b>Gestión</b>	X
Dimensión a Medir:	<b>Eficacia</b>	X	<b>Eficiencia</b>	
	<b>Calidad</b>		<b>Economía</b>	
Sentido del indicador:	<b>Ascendente</b>	X	<b>Descendente</b>	

Datos del Indicador				
Fórmula:	PALB=NALB/NALP*100			
Variables:	PALB=Porcentaje de Asesorías Legales Brindadas NALB= Número de Asesorías Legales Brindadas NALP= Número de Asesorías Legales Programados			
Unidad de medida (variables):	Asesorías Legales.			
Medios de verificación:	Registro diario de usuarios.			
Unidad de medida del resultado:	Porcentaje			
Frecuencia de medición:	Trimestral		<b>Período de cumplimiento:</b>	<b>Anual</b>
Semafización:	<b>Verde:</b>	>66.66	<b>Línea base:</b>	<b>100%</b>
	<b>Amarillo:</b>	<66.66		
	<b>Rojo:</b>	<33.33	<b>Meta:</b>	<b>100%</b>

Elaboró



Mtro. Jairo Angeles Tavera  
Encargado de la Coordinación Jurídica

Revisó



L.D. Cristian Alan Ruiz Pérez  
Coordinador Técnico

Autorizó



C.P. Maria Isabel Dávila Valdés  
Directora Ejecutiva

**Ficha de Indicador 2023**

Datos del Proyecto		
Secretaría o Instituto a cargo:	1100	Sistema DIF Municipal
Unidad responsable de la elaboración:	1130	Coordinación Jurídica y Procuraduría de Protección a niñas, niños, adolescentes y las familias.
Proyecto:	DM04	Asesoría Jurídica a personas Sujetas de Asistencia Social.
Definición del Proyecto:	Otorgar orientación legal con calidad humana, digna, responsable y de respeto.	
Beneficiarios del Proyecto:	3939	Beneficiarios sujetos de asistencia social
Alineación al PMD, Eje:	3	Pachuca con bienestar social, humana, igualitaria y con valores
Objetivo Estratégico:	3.7	Desarrollo y protección de niñas, niños y adolescentes
Objetivo General:	3.7.A	Fortalecer y difundir políticas a fin de asegurar que los derechos de las niñas, niños y adolescentes les brinden la seguridad de estar protegidos en su desarrollo dentro del municipio.
Acción Estratégica:	3.7.A.10	Disminuir todas las formas de discriminación a niñas, niños y adolescentes

Datos de Identificación del Indicador				
Nombre del Componente:	C.2. Unidad de primer contacto y monitoreos			
Nombre del Indicador:	Porcentaje de intervenciones de la unidad de primer contacto			
Definición del indicador:	Se brinda protección a niñas, niños, adolescentes y adultos mayores a efecto de erradicar cualquier tipo de violencia.			
Tipo de Indicador:	<b>Estratégico</b>		<b>Gestión</b>	X
Dimensión a Medir:	<b>Eficacia</b>	X	<b>Eficiencia</b>	
	<b>Calidad</b>		<b>Economía</b>	
Sentido del indicador:	<b>Ascendente</b>	X	<b>Descendente</b>	

Datos del Indicador				
Fórmula:	PUPCMR=NIUPCMR/NIUCMP*100			
Variables:	PUPCMR=Porcentaje de la unidad de primer contacto y monitoreos Realizadas NIUPCMR= Número de intervenciones de la unidad de primer contacto y monitoreos realizadas NIUCMP= Número de intervenciones de la unidad de primer contacto y monitoreos programadas			
Unidad de medida (variables):	Intervenciones de la Unidad de Primer Contacto.			
Medios de verificación:	Libro de Trabajo Social			
Unidad de medida del resultado:	Porcentaje			
Frecuencia de medición:	Trimestral	Período de cumplimiento: Anual		
Semafización:	<b>Verde:</b>	>66.66	Línea base:	100%
	<b>Amarillo:</b>	<66.66		
	<b>Rojo:</b>	<33.33	Meta:	100%

Elaboró



Mtro. Jairo Angeles Tavera  
Encargado de la Coordinación Jurídica

Revisó



L.D. Cristian Alan Ruiz Pérez  
Coordinador Técnico

Autorizó



C.P. Maria Isabel Dávila Valdés  
Directora Ejecutiva

**Ficha de Indicador 2023**

Datos del Proyecto		
Secretaría o Instituto a cargo:	1100	Sistema DIF Municipal
Unidad responsable de la elaboración:	1130	Coordinación Jurídica y Procuraduría de Protección a niñas, niños, adolescentes y las familias.
Proyecto:	DM04	Asesoría Jurídica a personas Sujetas de Asistencia Social.
Definición del Proyecto:	Otorgar orientación legal con calidad humana, digna, responsable y de respeto.	
Beneficiarios del Proyecto:	3939	Beneficiarios sujetos de asistencia social
Alineación al PMD, Eje:	3	Pachuca con bienestar social, humana, igualitaria y con valores
Objetivo Estratégico:	3.7	Desarrollo y protección de niñas, niños y adolescentes
Objetivo General:	3.7.A	Fortalecer y difundir políticas a fin de asegurar que los derechos de las niñas, niños y adolescentes les brinden la seguridad de estar protegidos en su desarrollo dentro del municipio.
Acción Estratégica:	3.7.A.10	Disminuir todas las formas de discriminación a niñas, niños y adolescentes

Datos de Identificación del Indicador				
Nombre del Componente:	C.3. Cápsulas Informativas y/o pláticas realizadas			
Nombre del Indicador:	Porcentaje de Cápsulas informativas y/o pláticas realizadas			
Definición del indicador:	Informar, concientizar y sensibilizar a padres, niñas, niños y adolescentes sobre la educación sin violencia.			
Tipo de Indicador:	<b>Estratégico</b>		<b>Gestión</b>	X
Dimensión a Medir:	<b>Eficacia</b>	X	<b>Eficiencia</b>	
	<b>Calidad</b>		<b>Economía</b>	
Sentido del indicador:	<b>Ascendente</b>	X	<b>Descendente</b>	

Datos del Indicador				
Fórmula:	$PCIPR = \frac{NCIPR}{NCIPRP} * 100$			
Variables:	PCIPR= Porcentaje de capsulas informativas y/o pláticas realizadas NCIPR= Número de cápsulas informativas y/o pláticas realizadas NCIPRP= Número de cápsulas informativas y/o pláticas realizadas programadas			
Unidad de medida (variables):	Capsulas informativas y/o pláticas realizadas			
Medios de verificación:	Informe mensual de de capsulas informativas y/o pláticas realizadas AFAE			
Unidad de medida del resultado:	Porcentaje			
Frecuencia de medición:	Trimestral	Período de cumplimiento:		Anual
SemafORIZACIÓN:	<b>Verde:</b>	>66.66	Línea base:	100%
	<b>Amarillo:</b>	<66.66	Meta:	100%
	<b>Rojo:</b>	<33.33		

Elaboró



Mtro. Jairo Angeles Tavera  
Encargado de la Coordinación Jurídica

Revisó



L.D. Cristian Alan Ruiz Pérez  
Coordinador Técnico

Autorizó



C.P. Maria Isabel Davila Valdés  
Directora Ejecutiva

**Ficha de Indicador 2023**

Datos del Proyecto		
Secretaría o Instituto a cargo:	1100	Sistema DIF Municipal
Unidad responsable de la elaboración:	1130	Coordinación Jurídica y Procuraduría de Protección a niñas, niños, adolescentes y las familias.
Proyecto:	DM04	Asesoría Jurídica a personas Sujetas de Asistencia Social.
Definición del Proyecto:	Otorgar orientación legal con calidad humana, digna, responsable y de respeto.	
Beneficiarios del Proyecto:	3939	Beneficiarios sujetos de asistencia social
Alineación al PMD, Eje:	3	Pachuca con bienestar social, humana, igualitaria y con valores
Objetivo Estratégico:	3.7	Desarrollo y protección de niñas, niños y adolescentes
Objetivo General:	3.7.A	Fortalecer y difundir políticas a fin de asegurar que los derechos de las niñas, niños y adolescentes les brinden la seguridad de estar protegidos en su desarrollo dentro del municipio.
Acción Estratégica:	3.7.A.10	Disminuir todas las formas de discriminación a niñas, niños y adolescentes

Datos de Identificación del Indicador				
Nombre del Componente:	C.4. Parejas legalmente casadas y orientaciones sobre testamentos			
Nombre del Indicador:	Porcentaje de parejas y orientaciones legales realizadas.			
Definición del indicador:	Preservar jurídicamente la institución de la familia y brindar certeza en cuanto a sus bienes.			
Tipo de Indicador:	Estratégico		Gestión	X
Dimensión a Medir:	Eficacia	X	Eficiencia	
	Calidad		Economía	
Sentido del indicador:	Ascendente	X	Descendente	

Datos del Indicador				
Fórmula:	$PLOTR = \frac{NPLOTR}{NPLOTP} * 100$			
Variables:	PLOTR= Porcentaje de parejas legalmente y orientaciones sobre testamentos realizadas NPLOTR= Número de parejas legalmente y orientaciones sobre testamentos realizadas NPLOTP= Número de parejas legalmente y orientaciones sobre testamentos programadas			
Unidad de medida (variables):	Parejas legalmente y orientaciones sobre testamentos			
Medios de verificación:	Carpeta ejecutiva			
Unidad de medida del resultado:	Porcentaje			
Frecuencia de medición:	Trimestral	Periodo de cumplimiento:		Anual
Semafización:	Verde:	>66.66	Línea base:	100%
	Amarillo:	<66.66	Meta:	100%
	Rojo:	<33.33		

Elaboró



Mtro. Jairo Angeles Tavera  
Encargado de la Coordinación Jurídica

Revisó



L.D. Cristian Alan Ruiz Pérez  
Coordinador Técnico

Autorizó



C.P. Maria Isabel Davila Valdés  
Directora Ejecutiva

**Ficha de Indicador 2023**

Datos del Proyecto		
Secretaría o Instituto a cargo:	1100	Sistema DIF Municipal
Unidad responsable de la elaboración:	1130	Coordinación Jurídica y Procuraduría de Protección a niñas, niños, adolescentes y las familias.
Proyecto:	DM04	Asesoría Jurídica a personas Sujetas de Asistencia Social.
Definición del Proyecto:	Otorgar orientación legal con calidad humana, digna, responsable y de respeto.	
Beneficiarios del Proyecto:	3939	Beneficiarios sujetos de asistencia social
Alineación al PMD, Eje:	3	Pachuca con bienestar social, humana, igualitaria y con valores
Objetivo Estratégico:	3.7	Desarrollo y protección de niñas, niños y adolescentes
Objetivo General:	3.7.A	Fortalecer y difundir políticas a fin de asegurar que los derechos de las niñas, niños y adolescentes les brinden la seguridad de estar protegidos en su desarrollo dentro del municipio.
Acción Estratégica:	3.7.A.10	Disminuir todas las formas de discriminación a niñas, niños y adolescentes

Datos de Identificación del Indicador				
Nombre del Componente:	C.5. Recorridos a cruceros y semáforos para detectar trabajo infantil.			
Nombre del Indicador:	Porcentaje de intervenciones de la unidad de primer contacto			
Definición del indicador:	Erradicar la explotación de niñas, niños y adolescentes del Municipio de Pachuca de Soto, Hidalgo.			
Tipo de Indicador:	<b>Estratégico</b>		<b>Gestión</b>	X
Dimensión a Medir:	<b>Eficacia</b>	X	<b>Eficiencia</b>	
	<b>Calidad</b>		<b>Economía</b>	
Sentido del indicador:	<b>Ascendente</b>	X	<b>Descendente</b>	

Datos del Indicador				
Fórmula:	$PIUPCR = NIUPCR / NIUPCP * 100$			
Variables:	PIUPCR= Porcentaje de intervenciones la unidad de primer contacto realizadas NIUPCR= Número de intervenciones la unidad de primer contacto realizadas NIUPCP= Número de intervenciones la unidad de primer contacto Programadas			
Unidad de medida (variables):	Porcentaje de intervenciones de la unidad de primer contacto			
Medios de verificación:	Carpeta de trabajo infantil			
Unidad de medida del resultado:	Porcentaje			
Frecuencia de medición:	Trimestral		<b>Período de cumplimiento:</b>	Anual
Semafización:	<b>Verde:</b>	>66.66	<b>Línea base:</b>	100%
	<b>Amarillo:</b>	<66.66	<b>Meta:</b>	100%
	<b>Rojo:</b>	<33.33		

Elaboró



Mtro. Jairo Angeles Tavera  
Encargado de la Coordinación Jurídica

Revisó

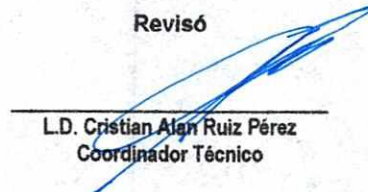

L.D. Cristian Alan Ruiz Pérez  
Coordinador Técnico

Autorizó



C.P. Maria Isabel Davila Valdés  
Directora Ejecutiva



**Presidencia Municipal de Pachuca de Soto**  
**Secretaría de Planeación y Evaluación**

**Formato de Calendarización por Proyecto 2023**

<b>Secretaría o Instituto a cargo:</b>	1110	Sistema DIF Municipal
<b>Unidad responsable de la elaboración:</b>	1130	Coordinación Jurídica y Procuraduría de Protección a niñas, niños, adolescentes y las familias.
<b>Proyecto:</b>	DM04	Asesoría Jurídica a personas Sujetas de Asistencia Social.
<b>Definición del Proyecto:</b>	Otorgar orientación legal con calidad humana, digna, responsable y de respeto.	
<b>Beneficiarios del Proyecto:</b>	3,939	Beneficiarios sujetos de asistencia social.

**Presupuesto asignado por proyecto:** \$ 777,176.00

**Calendarización de las Metas Anuales, Avance Programado**

Componentes (Bienes / Servicios)	Nombre del Indicador	Unidad de medida	Enero	Febrero	Marzo	Abril	Mayo	Junio	Julio	Agosto	Septiembre	Octubre	Noviembre	Diciembre	Acumulado
C.1. Asesoría jurídicas en general	Porcentaje de Asesorías legales brindadas.	Asesorías legales	6%	9%	9%	9%	9%	9%	9%	9%	9%	9%	9%	5%	100%
C.2. Intervención de la unidad de primer contacto	Porcentaje de intervenciones la unidad de primer contacto	Intervenciones la unidad de primer contacto	7%	11%	7%	11%	7%	11%	7%	11%	7%	11%	5%	5%	100%
C.3. capsulas y/o pláticas AFAE	Porcentaje de cápsulas y/o pláticas	Cápsulas y/o pláticas	0%	10%	10%	10%	10%	10%	10%	0%	10%	10%	10%	10%	100%
C.4. Parejas legalmente casadas y orientaciones sobre testamentos	Porcentaje de Parejas legalmente casadas y orientaciones sobre testamentos	Parejas legalmente casadas y orientaciones sobre testamentos	0%	11%	0%	0%	0%	0%	0%	0%	89%	0%	0%	0%	100%
C.5. Trabajo Infantil	Porcentaje de recorridos a semáforos y cruceros	Recorridos a semáforos y cruceros	8%	8%	8%	8%	8%	8%	8%	8%	8%	8%	8%	8%	100%

Elaboró

Mtro. Jairo Angelas Tavera  
Encargado de la Coordinación Jurídica

Revisó

L.D. Cristian Alvariz Pérez  
Coordinador Técnico

Autorizó

C.P. Maria Isabel Davila Valdes  
Directora Ejecutiva