



Secretaría de Planeación y Evaluación  
Dirección de Planeación, Evaluación y Proyectos Estratégicos

Matriz de Indicadores para Resultados 2022

**Diagnóstico del Problema**

**Datos del Proyecto**

Secretaría o Instituto a cargo:	1110	Sistema DIF Municipal
Unidad responsable de la elaboración:	1130	Coordinación Jurídica y Procuraduría de Protección a niñas, niños, adolescentes y las familias.
Proyecto:	DM04	Asesoría Jurídica a personas Sujetas de Asistencia Social.

**INDICADORES DE REFERENCIA**

Durante el ejercicio fiscal se atendieron 2273 asesorías legales, 435 visitas domiciliarias, 10 pláticas y/o talleres JUFAEDA, 4 pláticas sobre testamento, 11 juicios y 0 parejas casadas legalmente.

**POBLACION O AREA DE ENFOQUE POTENCIAL**

Actualmente se cuenta con una población total 297842 habitantes del Municipio de Pachuca de Soto Hidalgo.

**POBLACION O AREA DE ENFOQUE OBJETIVO**

Personas sujetas de asistencia jurídica carente de mecanismos para garantizar los derechos humanos.

**DEFINICION DEL PROBLEMA**

Ineficientes mecanismos que garanticen los derechos humanos.

**PROPUESTA DE INTERVENCION**

Contribuir al acceso de mecanismos que sean garantes de derechos humanos.

**IDENTIFICACIÓN DE RIESGOS ASOCIADOS A LA EJECUCIÓN DEL PROYECTO**

Acto de imparcialidad y actos de corrupción, derivado de solicitar dinero a la entrega de copias certificadas o realizar algún tramite.

\*ÁREAS DE ENFOQUE: Se hace referencia a un área geográfica por no poder definir como poblaciones.

Elaboró

  
L.D. Francisco García Ponce

Revisó

  
L.A. Raúl Ramírez Romo

Autorizó

  
L.A.E. María Elena Arlene Ramírez Salazar

Arbol de Problemas

1110	Sistema DIF Municipal
1130	Coordinación Jurídica y Procuraduría de Protección a niñas, niños, adolescentes y las familias.
DM04	Asesoría Jurídica a personas Sujetas de Asistencia Social.

Secretaría o Instituto a cargo:  
Unidad responsable de la  
Proyecto:

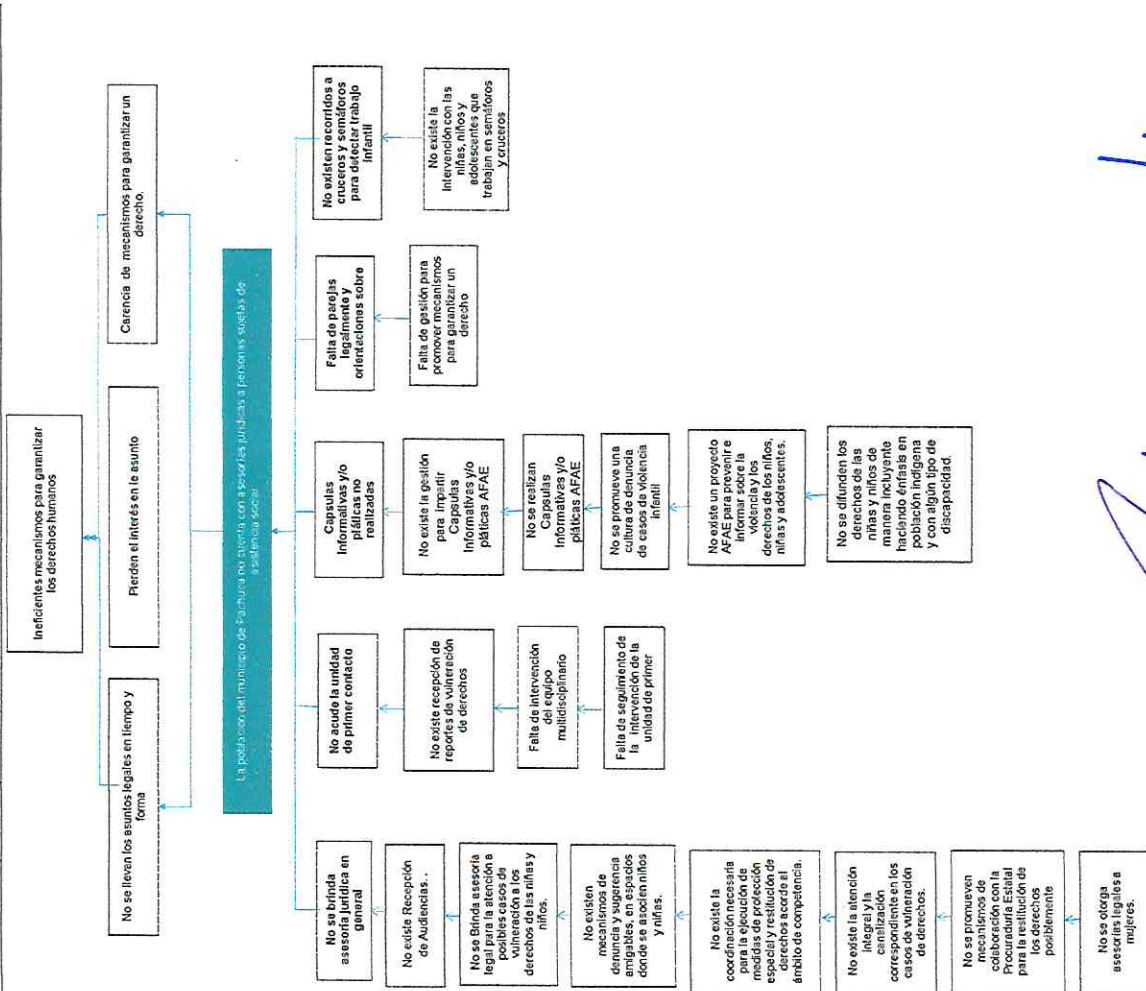

Revisó  
LAE María Elva Elena Ramirez Salazar

Revisó  
L.A. Patricia Pineda Pines

Elaboró  
L.O. Patricia Pineda Pines

**Árbol de Objetivos**

Secretaría o Instituto a cargo:	1110 Sistema DIF Municipal
Unidad responsable de la	1130 Coordinación Jurídica y Procuraduría de Protección a niñas, niños, adolescentes y las familias.
Proyecto:	DM04 Asesoría Jurídica a Personas Sujetas de Asistencia Social.

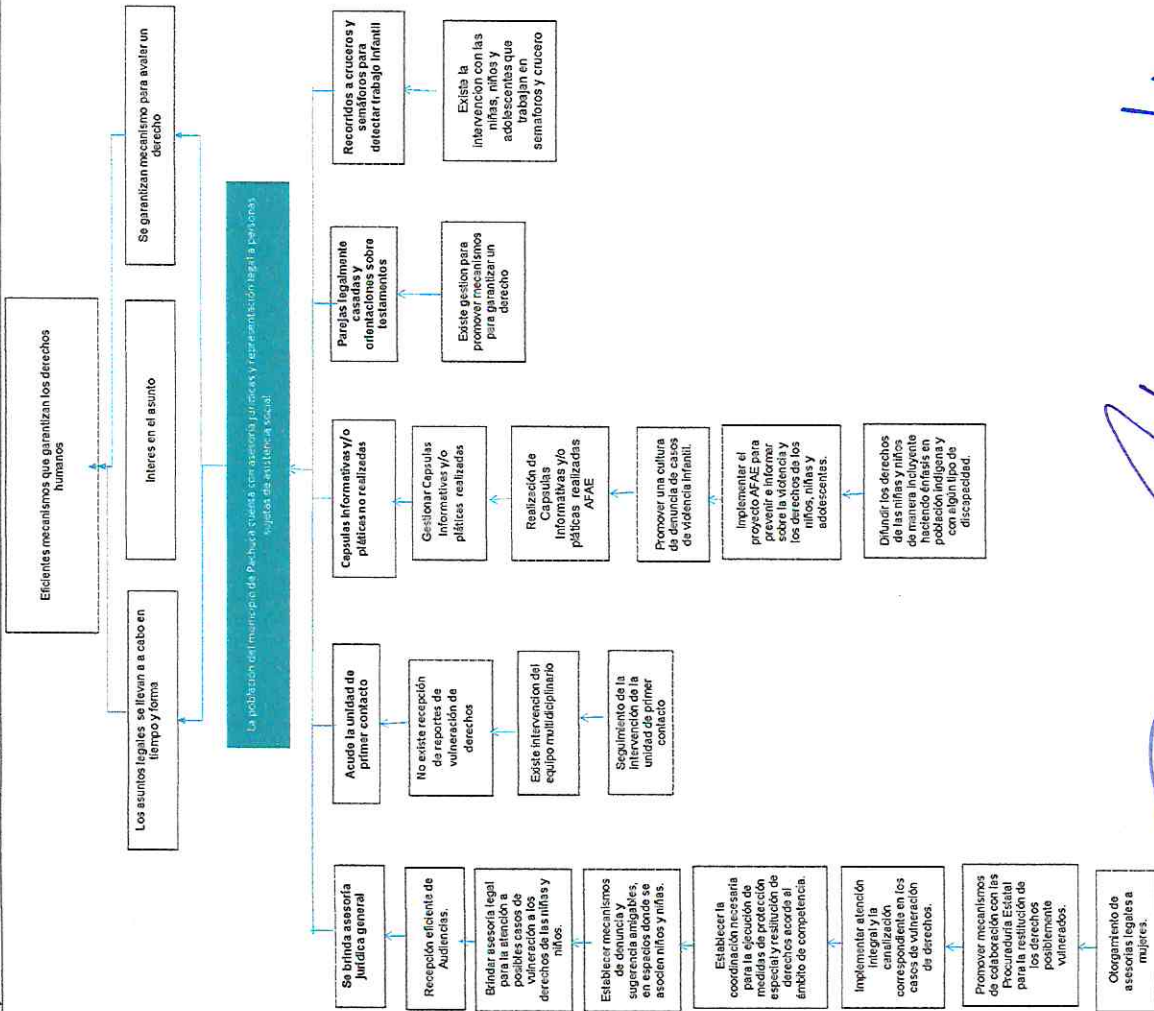

Revisó:  
L.A. Raúl Ramírez D'Amo

Elaboró:  
L.A. Francisco Rodríguez

Autorizó:  
L.A.E. María Elena Álvarez Ramírez Salazar





**Estructura Analítica del Programa Presupuestario**

Secretaría o Instituto a cargo:	1110	Sistema DIF Municipal
Unidad responsable de la elaboración:	1130	Coordinación Jurídica y Procuraduría de Protección a niñas, niños, adolescentes y las fa
Proyecto:	DM04	Asesoría Jurídica a personas Sujetas de Asistencia Social.

Problemática (Proviene del árbol del problema)	Solución (Proviene del árbol del objetivo)
<b>Efectos</b>	<b>Fines</b>
Ineficientes mecanismos para garantizar los derechos humanos	Eficientes mecanismos que garantizan los derechos humanos
<b>Problema</b>	<b>Objetivo</b>
<b>Población objetivo</b>	<b>Población objetivo</b>
Personas sujetas de asistencia social jurídica	Personas sujetas de asistencia social jurídica
<b>Descripción del problema</b>	<b>Descripción del resultado esperado</b>
Ineficientes mecanismos para garantizar los derechos humanos	Eficientes mecanismos para garantizar los derechos humanos
<b>Magnitud (Línea base)</b>	<b>Magnitud (Resultado esperado)</b>
2,273	4,131
<b>Causas</b>	<b>Medios</b>
C.1.No se brinda asesoría jurídica en general.	C.1. Se brinda asesorías jurídicas en general.
A.1.1 No existe recepción de audiencias.	A.1.1 Recepción de audiencias.
A.1.2.No se brindar asesoría legal para la atención a posibles casos de vulneración a los derechos.	A.1.2. Brindar asesoría legal para la atención a posibles casos de vulneración a los derechos.
A.1.3. No existen mecanismos de denuncias y sugerencias amigables en espacios donde se asocien niñas y niños.	A.1.3. Establecer mecanismos de denuncias y sugerencias amigables en espacios donde se asocien niñas y niños.
A.1.4 No existe la coordinación necesaria para la ejecución de medidas de protección especial y restitución de derechos acorde al ámbito de competencias.	A.1.4 Establecer la coordinación necesaria para la ejecución de medidas de protección especial y restitución de derechos acorde al ámbito de competencias.
A.1.5 No existe la atención integral y la canalización correspondiente en los casos de vulneración de derechos.	A.1.5 Implementar atención integral y la canalización correspondiente en los casos de vulneración de derechos.
A.1.6 No se promueven mecanismos de colaboración con la Procuraduría Estatal para la restitución de los derechos posiblemente vulnerados.	A.1.6 Promover mecanismos de colaboración con la Procuraduría Estatal para la restitución de los derechos posiblemente vulnerados.
A.1.7. No se otorga asesorías legales a mujeres.	A.1.7. Otorgamiento de asesorías legales a mujeres.
C.2.No acude la unidad de primer contacto.	C.2 Acude la unidad de primer contacto.
A.2.1. No existe recepción de reportes de vulneración de derechos.	A.2.1 recepción de reportes de vulneración de derechos.
A.2.3 Falta de intervención del equipo multidisciplinario.	A.2.3. Intervención del equipo multidisciplinario.
A.2.4 No existe seguimiento de la intervención de la unidad de primer contacto.	A.2.3 Seguimiento d ella intervención de la unidad de primer contacto.
C.3 No existen capsulas Informativas y/o pláticas realizadas.	C.3 Capsulas Informativas y/o pláticas realizadas
A.3.1 No existe la gestión para impartir Capsulas Informativas y/o pláticas AFAE.	A.3.1 Gestión para impartir Capsulas Informativas y/o pláticas AFAE
A.3.2 No se realizan Capsulas Informativas y/o pláticas AFAE	A.3.2 Se realizan Capsulas Informativas y/o pláticas AFAE
A.3.3 No se promueve una cultura de denuncia de casos de violencia infantil	A.3.3 se promueve una cultura de denuncia de casos de violencia infantil
A.3.4.No existe un proyecto AFAE para prevenir e informar sobre la violencia y los derechos de los niños, niñas y adolescentes	A.3.4. existe un proyecto AFAE para prevenir e informar sobre la violencia y los derechos de los niños, niñas y adolescentes
A.3.5. No se difunden los derechos de las niñas y niños de manera incluyente haciendo énfasis en población indígena y con algún tipo de discapacidad	A.3.5. No se difunden los derechos de las niñas y niños de manera incluyente haciendo énfasis en población indígena y con algún tipo de discapacidad
C.4 Falta de parejas legalmente y orientaciones sobre testamentos	C.4 parejas legalmente y orientaciones sobre testamentos
A.4.1 Falta de gestión para promover mecanismos para garantizar un derecho	A.4.1 gestión para promover mecanismos para garantizar un derecho
C. 5 No existen recorridos a cruceros y semáforos para detectar trabajo infantil	C.5 Recorridos a cruceros y semáforos para detectar trabajo infantil
A.5.1 No existen recorridos a semáforos y cruceros del municipio de Pachuca	A.5.1 existen recorridos a semáforos y cruceros del municipio de Pachuca
A.5.2 No existe la intervención con las niñas, niños y adolescentes que trabajan en semáforos y cruceros	A.5.2 existe la intervención con las niñas, niños y adolescentes que trabajan en semáforos y cruceros

Elaboro:  L.A. Francisco García Ponce

Revisó:  L.A. Raúl Ramírez Ponce

Autorizó:  L.A.E. María Elena Arlene Ramírez Salazar

**Matriz de Indicadores para Resultados 2022**

Secretaría o Instituto a cargo:		Sistema DJF Municipal	
Unidad responsable de la elaboración:		Coordinación Jurídica y Procuraduría de Protección de niñas, niños, adolescentes y las familias	
Nombre del Proyecto:		Asesoría Jurídica a personas Sujetas de Asistencia Social.	
Definición del Proyecto:		Otorgar orientación legal con calidad humana, digna, responsable y de respeto	
Beneficiarios del Proyecto:		Beneficiarios sujetos de asistencia social	
Alineación al PMD, Eje:		Pachuca con bienestar social, humana, igualitaria y con valores	
Objetivo Estratégico:		Desarrollo y protección de niñas, niños y adolescentes	
Objetivo General:		Fortalecer y difundir políticas a fin de asegurar que los derechos de las niñas, niños y adolescentes les brinden la seguridad de estar protegidos en su desarrollo dentro del municipio	
Acción Estratégica:		Disminuir todas las formas de discriminación a niñas, niños y adolescentes	
Objetivo de los ODS:		Igualdad de género. Promover sociedades pacíficas e inclusivas para el desarrollo sostenible, facilitar el acceso a la justicia para todos y contribuir a todos los niveles institucionales eficaces e inclusivos que rindan cuentas	
Meta del Objetivo:		Poner fin a todas las formas de discriminación contra todas las mujeres y las niñas en todo el mundo. Promover el estado de derecho en los planos nacional e internacional y garantizar la igualdad de acceso a la justicia para todos.	
Módulo de la GDM:		Desarrollo Social	
Indicador:		Acciones para la promoción de la igualdad. Acciones para la atención de grupos vulnerables. Acciones de fomento y cuidado de la salud	
Alineación transversal:		Perspectiva de Género	
		1100	
		1130	
		DM04	
		4,131	
		3	
		3.7	
		3.7.A	
		3.7.A.10	
		5	
		16	
		5.1	
		16.2	
		16.3	
		6	
		6.4.3	
		6.3.3	
		6.2.3	
		A.1.4 / A.3.1.	
		SIPPINNA:	
		3.4.1	
		3.4.2	
		3.4.3	
		3.4.4.	
		3.3.9	
		3.6.17	
		Innovación	
		5	
		16	
		3 (M.3)	
		Número de componentes y/o actividad	

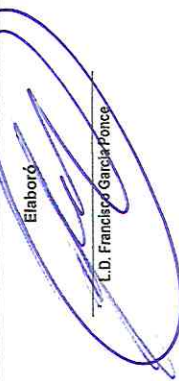
**Elaboró:**   
L.D. Francisco García Ponce

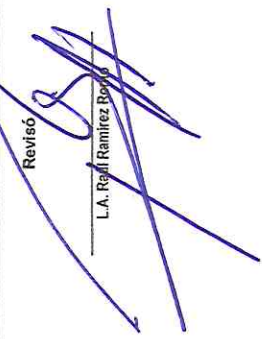
**Revisó:**   
L.A. Raquel Ramírez Rosales

**Autorizó:**   
L.A.E. María Elina Arlene Ramírez Salazar

**Secretaría de Planeación y Evaluación**  
**Dirección de Planeación, Evaluación y Proyectos Estratégicos**

**Matriz de Indicadores para Resultados 2022**

Datos del Proyecto	
<b>Secretaría o Instituto a cargo:</b>	Sistema DIF Municipal
<b>Unidad responsable de la</b>	Coordinación Jurídica y Procuraduría de Protección a niñas, niños, adolescentes y las familias.
<b>Nombre del Proyecto:</b>	Asesoría Jurídica a personas Sujetas de Asistencia Social.

Matriz de Indicadores para Resultados					
Nivel	Objetivos	Indicadores	Fuentes de información	Medios de verificación	Supuestos
<b>Fin</b>	Contribuir a obtener resultados favorables para los habitantes de Pachuca sujetas a asistencia social que solicitan asesoría.	Porcentaje usuarios atendidos.	Archivo de información de la Coordinación Jurídica y Procuraduría Municipal de Protección a Niñas, Niños, Adolescentes y la Familia.	Registro diario de usuarios	Que los habitantes de Pachuca requieran asesoría jurídica
<b>Propósito</b>	Contar con asesoría jurídicas y representación legal a personas sujetas de asistencia social	Porcentaje de asesorías otorgadas.	Archivo de información de la Coordinación Jurídica y Procuraduría Municipal de Protección a Niñas, Niños, Adolescentes y la Familia.	Registro diario de usuarios	Que se difundan de manera adecuada los servicios que se brindan
<b>Componentes</b>	C.1. Asesoría jurídicas en general	Porcentaje de Asesorías legales brindadas.	Archivo de información de la Coordinación Jurídica y Procuraduría Municipal de Protección a Niñas, Niños, Adolescentes y la Familia.	Registro diario de usuarios	Que los habitantes de Pachuca soliciten audiencia
<b>Componentes</b>	C.2. Unidad de primer contacto	Porcentaje de intervenciones de la unidad de primer contacto	Archivo de información de la Coordinación Jurídica y Procuraduría Municipal de Protección a Niñas, Niños, Adolescentes y la Familia.	libro de trabajo social y bitácora de salidas	Que los habitantes reporten alguna vulneración de derechos
<b>Componentes</b>	C.3. Capsulas Informativas y/o pláticas realizadas	Porcentaje de Capsulas Informativas y/o pláticas realizadas	Archivo de información de la Coordinación Jurídica y Procuraduría Municipal de Protección a Niñas, Niños, Adolescentes y la Familia.	Informe mensual de AFAE	Que los usuarios los soliciten
<b>Componentes</b>	C.4. Parejas legalmente casadas y orientaciones sobre testamentos	Porcentaje de parejas y orientaciones realizadas.	Archivo de información de la Coordinación Jurídica y Procuraduría Municipal de Protección a Niñas, Niños, Adolescentes y la Familia.	Carpeta ejecutiva	Que se difundan de manera adecuada los servicios que se brindan.
<b>Componentes</b>	C.5. Recorridos a crucesos y semáforos para detectar trabajo infantil	Porcentaje de recorridos	Archivo de información de la Coordinación Jurídica y Procuraduría Municipal de Protección a Niñas, Niños, Adolescentes y la Familia.	Bitácora de salidas	Que se realicen recorridos.

**Secretaría de Planeación y Evaluación**  
**Dirección de Planeación, Evaluación y Proyectos Estratégicos**

**Matriz de Indicadores para Resultados 2022**

<b>C1</b>						
<b>Actividades</b>	<b>Actividades</b>	<b>Actividades</b>	<b>Actividades</b>	<b>Actividades</b>	<b>Actividades</b>	<b>Actividades</b>
A.1.1. Recepción de Audiencias.	Porcentaje de audiencias otorgadas	Archivo de información de la Coordinación Jurídica y Procuraduría Municipal de Protección a Niñas, Niños, Adolescentes y la Familia.	Registro diario de usuarios	Que los usuarios acudan a solicitadas		
A.1.2. Brindar asesoría legal para la atención a posibles casos de vulneración a los derechos	Porcentaje de asesorías legales brindadas	Archivo de información de la Coordinación Jurídica y Procuraduría Municipal de Protección a Niñas, Niños, Adolescentes y la Familia.	Registro diario de usuarios	Que se solicite la asesoría legal		
A.1.3. Establecer mecanismos de denuncias y sugerencias amigables en espacios donde se asocian niñas y niños.	Porcentaje de mecanismos de denuncia establecidos	Archivo de información de la Coordinación Jurídica y Procuraduría Municipal de Protección a Niñas, Niños, Adolescentes y la Familia.	Informe de A.F.A.E.	Que se instrumenten los mecanismos de denuncia		
A.1.4. Establecer la coordinación necesaria para la ejecución de medidas de protección especial y restitución de derechos acorde al ámbito de competencias.	Número de coordinaciones de protección y restitución de derechos	Archivo de información de la Coordinación Jurídica y Procuraduría Municipal de Protección a Niñas, Niños, Adolescentes y la Familia.	Expedientes	Que se soliciten la protección de derechos		
A.1.5. Implementar atención integral y la canalización correspondiente en los casos de vulneración de derechos.	Número de atenciones canalizadas	Archivo de información de la Coordinación Jurídica y Procuraduría Municipal de Protección a Niñas, Niños, Adolescentes y la Familia.	Expedientes	Que se reporten la vulneración de los derechos		
A.1.6. Promover mecanismos de colaboración con la Procuraduría Estatal para la restitución de los derechos posiblemente vulnerados	Número de mecanismos de colaboración promovidos.	Archivo de información de la Coordinación Jurídica y Procuraduría Municipal de Protección a Niñas, Niños, Adolescentes y la Familia.	Expedientes	Que la Procuraduría Estatal participe.		
A.1.7. Otorgamiento de asesorías legales a mujeres	Porcentaje de asesorías legales otorgadas	Archivo de información de la Coordinación Jurídica y Procuraduría Municipal de Protección a Niñas, Niños, Adolescentes y la Familia.	Registro diario de usuarios	Que se solicite la asesoría legal		
<b>C2</b>						
A.2.1. Intervención del equipo multidisciplinario	Porcentaje de intervenciones del equipo multidisciplinario	Archivo de información de la Coordinación Jurídica y Procuraduría Municipal de Protección a Niñas, Niños, Adolescentes y la Familia.	Libro de trabajo social	Que los habitantes reporten y/o soliciten visitas de trabajo social.		
A.2.2. Existe recepción de reportes de vulneración de derechos a niñas, niños y adolescentes	Porcentaje de reportes de vulneración de derechos	Archivo de información de la Coordinación Jurídica y Procuraduría Municipal de Protección a Niñas, Niños, Adolescentes y la Familia.	Libro de trabajo social	Que los habitantes reporten y/o soliciten visitas de trabajo social.		

**Secretaría de Planeación y Evaluación**  
**Dirección de Planeación, Evaluación y Proyectos Estratégicos**

**Matriz de Indicadores para Resultados 2022**

**C3**

<b>Actividades</b>	A.3.1 Gestión para impartir Capsulas Informativas y/o pláticas AFAE	Porcentaje de Capsulas Informativas y/o pláticas AFAE	Archivo de información de la Coordinación Jurídica y Procuraduría Municipal de Protección a Niñas, Niños, Adolescentes y la Familia.	Informe de AFAE	Que se cuente con los medios para difundir el programa.
<b>Actividades</b>	A.3.2 Se realizan Capsulas Informativas y/o pláticas AFAE	Porcentaje de Capsulas Informativas y/o pláticas AFAE	Archivo de información de la Coordinación Jurídica y Procuraduría Municipal de Protección a Niñas, Niños, Adolescentes y la Familia.	Informe de AFAE	Que los usuarios los soliciten.
<b>Actividades</b>	A.3.3 se promueve una cultura de denuncia de casos de violencia infantil	Porcentaje de Capsulas Informativas y/o pláticas AFAE	Archivo de información de la Coordinación Jurídica y Procuraduría Municipal de Protección a Niñas, Niños, Adolescentes y la Familia.	Informe de AFAE	Que se cuente con los medios para difundir el programa.
<b>Actividades</b>	A.3.4. Existe un proyecto AFAE para prevenir e informar sobre la violencia y los derechos de los niños, niñas y adolescentes.	Porcentaje de Capsulas Informativas y/o pláticas AFAE	Archivo de información de la Coordinación Jurídica y Procuraduría Municipal de Protección a Niñas, Niños, Adolescentes y la Familia.	Informe de AFAE	Que se cuente con los medios para difundir el programa
<b>Actividades</b>	A.3.5. se difunden los derechos de las niñas y niños de manera incluyente haciendo énfasis en población indígena y con algún tipo de discapacidad.	Porcentaje de Capsulas Informativas y/o pláticas AFAE	Archivo de información de la Coordinación Jurídica y Procuraduría Municipal de Protección a Niñas, Niños, Adolescentes y la Familia.	Informe de AFAE	Que se cuente con los medios para difundir el programa

**C4**

<b>Actividades</b>	A.4.1 gestión para promover mecanismos para garantizar un derecho	Porcentaje de beneficiarios	Archivo de información de la Coordinación Jurídica y Procuraduría Municipal de Protección a Niñas, Niños, Adolescentes y la Familia	Carpeta ejecutiva	Que los usuarios los soliciten.
--------------------	---	-----------------------------	---	-------------------	---------------------------------

**C5**

<b>Actividades</b>	A.5.1 Recorridos a semáforos y crueros del Municipio de Pachuca	Porcentaje de recorridos	Archivo de información de la Coordinación Jurídica y Procuraduría Municipal de Protección a Niñas, Niños, Adolescentes y la Familia.	Carpeta de trabajo infantil	Que se encuentren niñas, niños y adolescentes laborando en crueros y semáforos
<b>Actividades</b>	A.5.2 Intervención con las niñas, niños y adolescentes que trabajan en semáforos y crueros	Porcentaje de intervenciones del equipo multidisciplinario	Archivo de información de la Coordinación Jurídica y Procuraduría Municipal de Protección a Niñas, Niños, Adolescentes y la Familia.	Carpeta de trabajo infantil	Que se encuentren niñas, niños y adolescentes laborando en crueros y semáforos

**Elaboró**

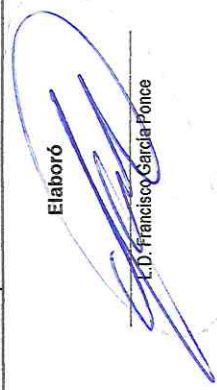

L.D. Francisco García Ponce

**Revisó**

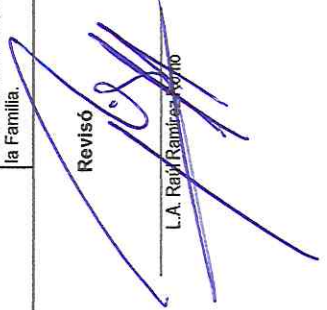

L.A. Roy Ramirez Vozio

**Autorizó**

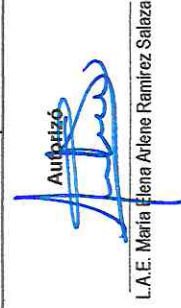

L.A.E. Maria Elena Arlene Ramirez Salazar



**Ficha de Indicador**

**Datos del Proyecto**

<b>Secretaría o Instituto a cargo:</b>	1110	Sistema DIF Municipal
<b>Unidad responsable de la elaboración:</b>	1130	Coordinación Jurídica y Procuraduría de Protección a niñas, niños, adolescentes y las familias.
<b>Proyecto:</b>	DM04	Asesoría Jurídica a personas Sujetas de Asistencia Social.
<b>Definición del Proyecto:</b>	Otorgar orientación legal con calidad humana, digna, responsable y de respeto	
<b>Beneficiarios del Proyecto:</b>	4,131	Beneficiarios sujetos de asistencia social
<b>Alineación al PMD, Eje:</b>	3	Pachuca con bienestar social, humana, igualitaria y con valores
<b>Objetivo Estratégico:</b>	3.7	Desarrollo y protección de niñas, niños y adolescentes
<b>Objetivo General:</b>	3.7.A	Fortalecer y difundir políticas a fin de asegurar que los derechos de las niñas, niños y adolescentes les brinden la seguridad de estar protegidos en su desarrollo dentro del municipio
<b>Acción Estratégica:</b>	3.7.A.10	Disminuir todas las formas de discriminación a niñas, niños y adolescentes

**Datos de Identificación del Indicador**

<b>Nombre del Componente:</b>	C.1. Asesoría jurídicas en general			
<b>Nombre del Indicador:</b>	Porcentaje de Asesorías legales brindadas.			
<b>Tipo de Indicador:</b>	<b>Estratégico</b>		<b>Gestión</b>	X
<b>Dimensión a Medir:</b>	<b>Eficacia</b>	X	<b>Eficiencia</b>	
	<b>Calidad</b>		<b>Economía</b>	

**Datos del Indicador**

<b>Fórmula:</b>	PALB=NALB/NALP*100		
<b>VARIABLES:</b>	PALB=Porcentaje de Asesorías Legales Brindadas NALB= Número de Asesorías Legales Brindadas NALP= Número de Asesorías Legales Programados		
<b>Unidad de medida (variables):</b>	Asesorías Legales		
<b>Medios de verificación:</b>	Registro diario de usuarios		
<b>Unidad de medida del resultado:</b>	Porcentaje		
<b>Frecuencia de medición:</b>	Trimestral	<b>Período de cumplimiento:</b>	Anual
<b>Semaforización:</b>	<b>Verde:</b>	>66.66	Línea base: 2,273
	<b>Amarillo:</b>	<66.66	
	<b>Rojo:</b>	<33.33	

Elaboró

L.D. Francisco García Ponce

Revisó

L.A. Raúl Ramírez Romo

Autorizó

L.A.E. María Elena Arlene Ramírez Salazar

**Ficha de Indicador**

Datos del Proyecto		
Secretaría o Instituto a cargo:	1110	Sistema DIF Municipal
Unidad responsable de la elaboración:	1130	Coordinación Jurídica y Procuraduría de Protección a niñas, niños, adolescentes y las familias.
Proyecto:	DM04	Asesoría Jurídica a personas Sujetas de Asistencia Social.
Definición del Proyecto:	Otomar orientación legal con calidad humana, digna, responsable y de respeto	
Beneficiarios del Proyecto:	4,131	Beneficiarios sujetos de asistencia social
Alineación al PMD, Eje:	3	Pachuca con bienestar social, humana, igualitaria y con valores
Objetivo Estratégico:	3.7	Desarrollo y protección de niñas, niños y adolescentes
Objetivo General:	3.7.A	Fortalecer y difundir políticas a fin de asegurar que los derechos de las niñas, niños y adolescentes les brinden la seguridad de estar protegidos en su desarrollo dentro del municipio
Acción Estratégica:	3.7.A.10	Disminuir todas las formas de discriminación a niñas, niños y adolescentes

Datos de Identificación del Indicador				
Nombre del Componente:	C.2. Intervención jurídica de la unidad de primer contacto			
Nombre del Indicador:	Porcentaje de intervenciones de la unidad de primer contacto			
Tipo de Indicador:	<b>Estratégico</b>		<b>Gestión</b>	X
Dimensión a Medir:	<b>Eficacia</b>	X	<b>Eficiencia</b>	
	<b>Calidad</b>		<b>Economía</b>	

Datos del Indicador				
Fórmula:	$PUPCR = NIUPCR / NIUPCP * 100$			
Variables:	PUPCR= Porcentaje de la unidad de primer contacto Realizadas NIUPCR= Número de intervenciones de la unidad de primer contacto realizadas NIUPCP= Número de intervenciones de la unidad de primer contacto programadas			
Unidad de medida (variables):	intervenciones de la unidad de primer contacto			
Medios de verificación:	libro de trabajo social			
Unidad de medida del resultado:	Porcentaje			
Frecuencia de medición:	Trimestral	Período de cumplimiento:	Anual	
Semafización:	<b>Verde:</b>	>66.66	Línea base:	435
	<b>Amarillo:</b>	<66.66		
	<b>Rojo:</b>	<33.33		

Elaboró



L.D. Francisco García Ponce

Revisó



L.A. Raúl Ramírez Romo

Autorizó



L.A.E. María Elena Arlene Ramírez Salazar



**Secretaría de Planeación y Evaluación**  
**Dirección de Planeación, Evaluación y Proyectos Estratégicos**

**Ficha de Indicador**

Datos del Proyecto		
Secretaría o Instituto a cargo:	1110	Sistema Municipal Pachuca
Unidad responsable de la elaboración:	1130	Coordinación Jurídica y Procuraduría Municipal de protección a Niñas, Niños, adolescentes
Proyecto:	DM04	Asesoría y Gestoría Jurídica a Familias Pachuqueñas
Definición del Proyecto:	Otorgar orientación legal con calidad humana, digna, responsable y de respeto.	
Beneficiarios del Proyecto:	4,131	Beneficiarios sujetos de asistencia social
Alineación al PMD, Eje:	3	Pachuca con bienestar social, humana, igualitaria y con valores
Objetivo Estratégico:	3.7	Desarrollo y protección de niñas, niños y adolescentes
Objetivo General:	3.7.A	Fortalecer y difundir políticas a fin de asegurar que los derechos de las niñas, niños y adolescentes les brinden la seguridad de estar protegidos en su desarrollo
Acción Estratégica:	3.7.A.10	Disminuir todas las formas de discriminación a niñas, niños y adolescentes

Datos de Identificación del Indicador			
Nombre del Componente:	C.3.Capsulas informativas y/o pláticas AFAE realizadas		
Nombre del Indicador:	Porcentaje Capsulas informativas y/o pláticas AFAE realizadas		
Tipo de Indicador:	<b>Estratégico</b>		<b>Gestión</b>
Dimensión a Medir:	<b>Eficacia</b>	X	<b>Eficiencia</b>
	<b>Calidad</b>		<b>Economía</b>

Datos del Indicador			
Fórmula:	$PCIPR = \frac{NCIPR}{NCIPRP} * 100$		
Variables:	PCIPR= Porcentaje de capsulas informativas y/o platicas realizadas NCIPR= Número de capsulas informativas y/o platicas realizadas NCIPRP= Número de capsulas informativas y/o platicas realizadas programadas		
Unidad de medida (variables):	capsulas informativas y/o platicas realizadas		
Medios de verificación:	Informe mensual de de capsulas informativas y/o platicas realizadas AFAE		
Unidad de medida del resultado:	Porcentaje		
Frecuencia de medición:	Trimestral	Período de cumplimiento:	Anual
Semaforización:	Verde:	>66.66	Línea base:
	Amarillo:	<66.66	
	Rojo:	<33.33	
		Línea base:	10

Elaboró

L.D. Francisco García Ponce

Revisó

L.A. Raúl Ramírez Romo

AutORIZÓ

L.A.E. María Elena Arlene Ramírez Salazar



**Secretaría de Planeación y Evaluación**  
**Dirección de Planeación, Evaluación y Proyectos Estratégicos**

**Ficha de Indicador**

Datos del Proyecto		
Secretaría o Instituto a cargo:	1100	Sistema DIF Municipal
Unidad responsable de la elaboración:	1130	Coordinación Jurídica y Procuraduría Municipal de protección a Niñas, Niños, adolescentes
Proyecto:	DM04	Asesoría y Gestoría Jurídica a Familias Pachuqueñas
Definición del Proyecto:	Otorgar orientación legal con calidad humana, digna, responsable y de respeto.	
Beneficiarios del Proyecto:	4,131	Beneficiarios sujetos de asistencia social
Alineación al PMD, Eje:	3	Pachuca con bienestar social, humana, igualitaria y con valores
Objetivo Estratégico:	3.7	Desarrollo y protección de niñas, niños y adolescentes
Objetivo General:	3.7.A	Fortalecer y difundir políticas a fin de asegurar que los derechos de las niñas, niños y adolescentes les brinden la seguridad de estar protegidos en su desarrollo
Acción Estratégica:	3.7.A.10	Disminuir todas las formas de discriminación a niñas, niños y adolescentes

Datos de Identificación del Indicador				
Nombre del Componente:	C.4.Parejas legalmente y orientaciones sobre testamentos			
Nombre del Indicador:	Porcentaje de parejas legalmente y orientaciones sobre testamentos			
Tipo de Indicador:	<b>Estratégico</b>		<b>Gestión</b>	X
Dimensión a Medir:	Eficacia	X	Eficiencia	
	Calidad		Economía	

Datos del Indicador			
Fórmula:	$PLOTR = \frac{NPLOTR}{NPLOTP} * 100$		
Variables:	PLOTR= Porcentaje de parejas legalmente y orientaciones sobre testamentos realizadas NPLOTR= Número de parejas legalmente y orientaciones sobre testamentos realizadas NPLOTP= Número de parejas legalmente y orientaciones sobre testamentos programados		
Unidad de medida (variables):	Parejas legalmente y orientaciones sobre testamentos		
Medios de verificación:	Carpeta ejecutiva		
Unidad de medida del resultado:	Porcentaje		
Frecuencia de medición:	Trimestral	Período de cumplimiento:	Anual
Semafización:	Verde:	>66.66	Línea base:
	Amarillo:	<66.66	
	Rojo:	<33.33	
			190

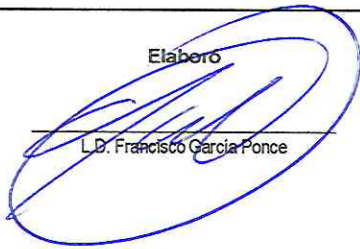
Elaboró  
  
 L.D. Francisco García Ponce

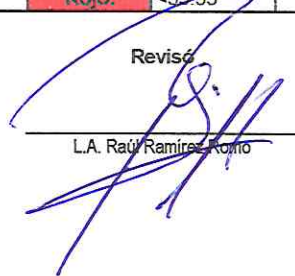
Revisó  
  
 L.A. Raúl Ramírez Romo

Autorizó  
  
 L.A.E. Maria Elena Arlene Ramirez Salazar



**Secretaría de Planeación y Evaluación**  
**Dirección de Planeación, Evaluación y Proyectos Estratégicos**

**Ficha de Indicador**

Datos del Proyecto		
Secretaría o Instituto a cargo:	1100	Sistema DIF Municipal
Unidad responsable de la elaboración:	1130	Coordinación Jurídica y Procuraduría Municipal de protección a Niñas, Niños, adolescentes
Proyecto:	DM04	Asesoría y Gestoría Jurídica a Familias Pachuqueñas
Definición del Proyecto:	Otorgar orientación legal con calidad humana, digna, responsable y de respeto.	
Beneficiarios del Proyecto:	4,131	Beneficiarios sujetos de asistencia social
Alineación al PMD, Eje:	3	Pachuca con bienestar social, humana, igualitaria y con valores
Objetivo Estratégico:	3.7	Desarrollo y protección de niñas, niños y adolescentes
Objetivo General:	3.7.A	Fortalecer y difundir políticas a fin de asegurar que los derechos de las niñas, niños y adolescentes les brinden la seguridad de estar protegidos en su desarrollo
Acción Estratégica:	3.7.A.10	Disminuir todas las formas de discriminación a niñas, niños y adolescentes

Datos de Identificación del Indicador				
Nombre del Componente:	C.5.Trabajo infantil			
Nombre del Indicador:	Porcentaje de intervenciones de la unidad de primer contacto			
Tipo de Indicador:	<b>Estratégico</b>		<b>Gestión</b>	X
Dimensión a Medir:	<b>Eficacia</b>	X	<b>Eficiencia</b>	
	<b>Calidad</b>		<b>Economía</b>	

Datos del Indicador				
Fórmula:	PIUPCR=NIUPCR/NIUPCP*100			
Variables:	PIUPCR=Porcentaje de intervenciones la unidad de primer contacto realizadas NIUPCR= Número de intervenciones la unidad de primer contacto realizadas NIUPCP= Número de intervenciones la unidad de primer contacto Programadas			
Unidad de medida (variables):	Porcentaje de intervenciones de la unidad de primer contacto			
Medios de verificación:	carpeta de trabajo infantil			
Unidad de medida del resultado:	Porcentaje			
Frecuencia de medición:	Trimestral	Período de cumplimiento:	Anual	
Semafización:	Verde:	>66.66	Línea base:	175
	Amarillo:	<66.66		
	Rojo:	<33.33		

Elaboró

L.D. Francisco Garza Ponce

Revisó

L.A. Raúl Ramírez Romo

AutORIZÓ

L.A.E. María Elena Arlene Ramírez Salazar

**Secretaría de Planeación y Evaluación  
Dirección de Planeación, Evaluación y Proyectos Estratégicos**

**Formato de Calendarización por Proyecto**

Secretaría o Instituto a cargo:	1110	Sistema DIF Municipal
Unidad responsable de la elaboración:	1130	Coordinación Jurídica y Procuraduría de Protección a niñas, niños, adolescentes y las familias.
Proyecto:	DMD4	Asesoría Jurídica a personas Sujetas de Asistencia Social.
Definición del Proyecto:	Ologar orientación legal con calidad humana, digna, responsable y de respeto.	
Beneficiarios del Proyecto:	4,131	Beneficiarios sujetos de asistencia social.

Presupuesto asignado por proyecto:

**Calendarización de las Metas Anuales, Avance Programado**

Componentes (Bienes / Servicios)	Nombre del indicador	Unidad de medida	Enero	Febrero	Marzo	Abril	Mayo	Junio	Julio	Agosto	Septiembre	Octubre	Noviembre	Diciembre	Acumulado
C.1. Asesoría jurídica en general	Porcentaje de Asesorías legales brindadas.	Asesorías Legales	250	300	250	300	250	300	250	300	250	300	250	150	3,150
C.2. Intervención de la unidad de primer contacto	Porcentaje de intervenciones de la unidad de primer contacto	Intervenciones la unidad de primer contacto	30	45	30	45	30	45	30	45	30	45	20	20	415
C.3. capsulas y/o platicas AFAE	Porcentaje de capsulas y/o platicas	capsulas y/o platicas	2	2	2	2	2	2	2	2	2	2	1	1	22
C.4. Parejas legalmente casadas y orientaciones sobre testamentos	Porcentaje de Parejas legalmente casadas y orientaciones sobre testamentos	Parejas legalmente casadas y orientaciones sobre testamentos	0	150	0	0	0	0	0	25	200	25	0	0	400
C.5. trabajo infantil	Porcentaje de recorridos a semaforos y crucesos	recorridos a semaforos y crucesos	12	12	12	12	12	12	12	12	12	12	12	12	144

Revisó  
L.A. Pablo Ramírez

Autorizó  
L.A.E. María Elena Arlene Ramírez Salazar

Elaboró  
L.E. Francisco Galicia Pineda