



Secretaría de Planeación y Evaluación
Dirección de Planeación, Evaluación y Proyectos Estratégicos

Matriz de Indicadores para Resultados 2021

Diagnóstico del Problema

Datos del Proyecto

Secretaría o Instituto a cargo:	1100	Sistema DIF Municipal
Unidad responsable de la elaboración:	1110	Coordinación Técnica
Proyecto:	DM02	Supervisión y Seguimiento de Acuerdos, Instrucciones, Proyectos Especiales y demás Acciones que la Dirección Ejecutiva Dicte.

INDICADORES DE REFERENCIA

El control y seguimiento involucra las actividades de preparación, revisión y presentación de informes para el control fiscal y la evaluación de los resultados. Es a través del control y seguimiento que se puede generar información transparente, completa y oportuna, para la evaluación de los resultados obtenidos y la toma de decisiones.

POBLACIÓN O ÁREA DE ENFOQUE POTENCIAL

218 Trabajadores del Sistema DIF Municipal Pachuca.

POBLACION O AREA DE ENFOQUE OBJETIVO

218 Trabajadores que se encuentran integrando en las coordinaciones que componen la Estructura Interna del Sistema DIF Municipal Pachuca.

DEFINICIÓN DEL PROBLEMA

Incumplimiento de las metas de los programas del Sistema DIF Pachuca, mediante el inadecuado seguimiento a las actividades programadas por las Coordinaciones.

PROPUESTA DE INTERVENCIÓN

Vigilar el cumplimiento de las metas de programas del Sistema DIF Pachuca, mediante el adecuado seguimiento a las actividades programadas por las Coordinaciones.

IDENTIFICACIÓN DE RIESGOS ASOCIADOS A LA EJECUCIÓN DEL PROYECTO

No existan mecanismos de Control Interno para vigilar el cumplimiento de las metas del Sistema DIF Municipal.

*ÁREAS DE ENFOQUE: Se hace referencia a un área geográfica por no poder definir como poblaciones.

Elaboró

L.D. Cristian Alan Ruiz Pérez

Revisó



L.A. Raúl Ramírez Romo

Autorizó

L.A.E. María Elena Arlene Ramírez Salazar

Árbol de Problemas

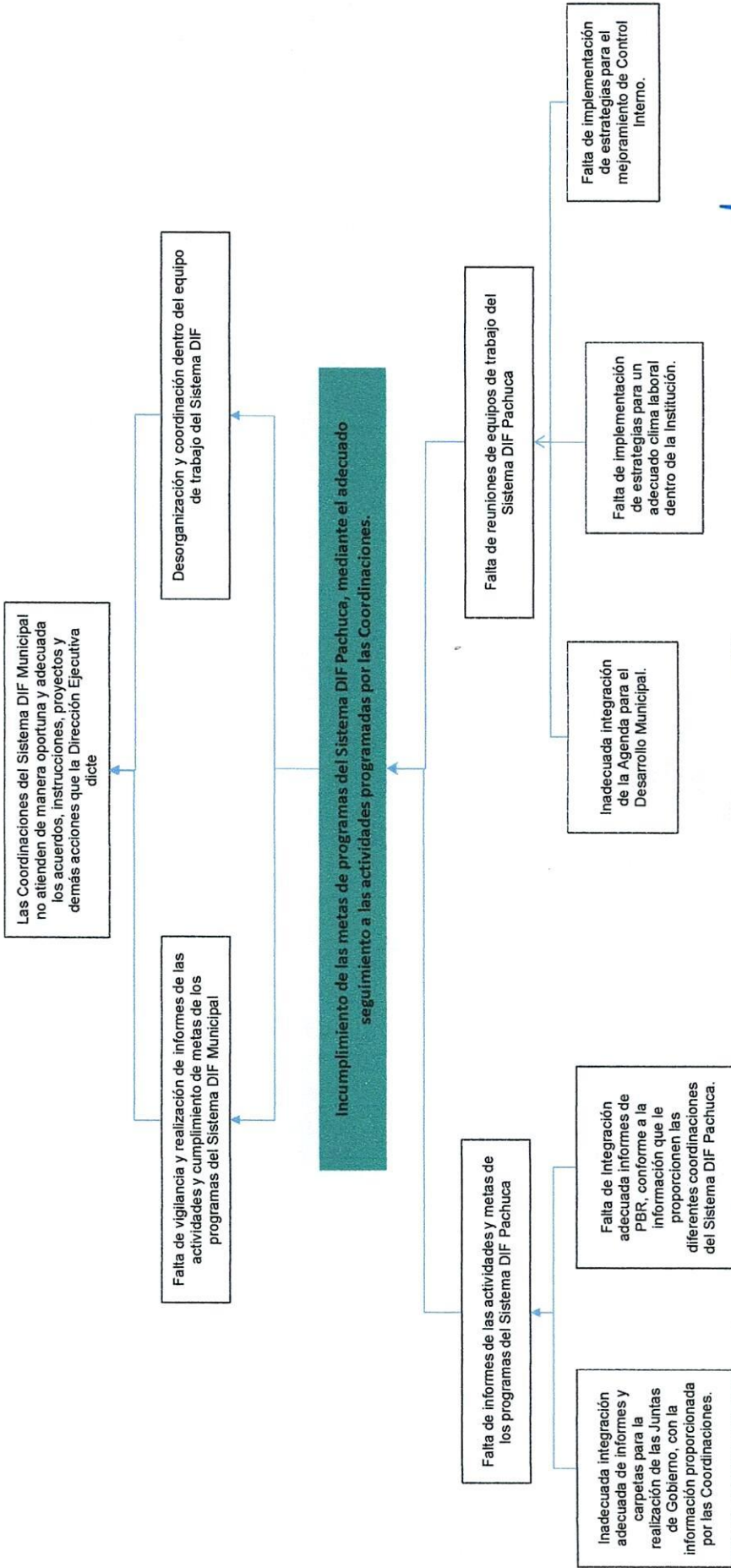
Secretaría o Instituto a cargo:	1100	Sistema DIF Municipal
Unidad responsable de la elaboración:	1110	Coordinación Técnica
Proyecto:	DM02	Supervisión y Seguimiento de Acuerdos, Instrucciones, Proyectos Especiales y demás Acciones que la Dirección Ejecutiva Dicte.



Elaboró

 L.D. Cristian Alan Ruiz Pérez

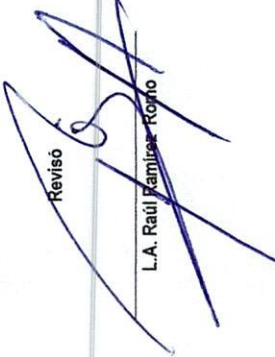
Revisó

 L.A. Raúl Ramírez Roldán

Autorizó

 L.A.E. María Elena Ariene Ramírez Salazar

Secretaría de Planeación y Evaluación Dirección de Planeación, Evaluación y Proyectos Estratégicos

Árbol de Objetivos

Secretaría o Instituto a cargo:	Sistema DIF Municipal	
Unidad responsable de la elaboración:	Coordinación Técnica	
Proyecto:	DM02	Supervisión y Seguimiento de Acuerdos, Instrucciones, Proyectos Especiales y demás Acciones que la Dirección Ejecutiva Dicte.

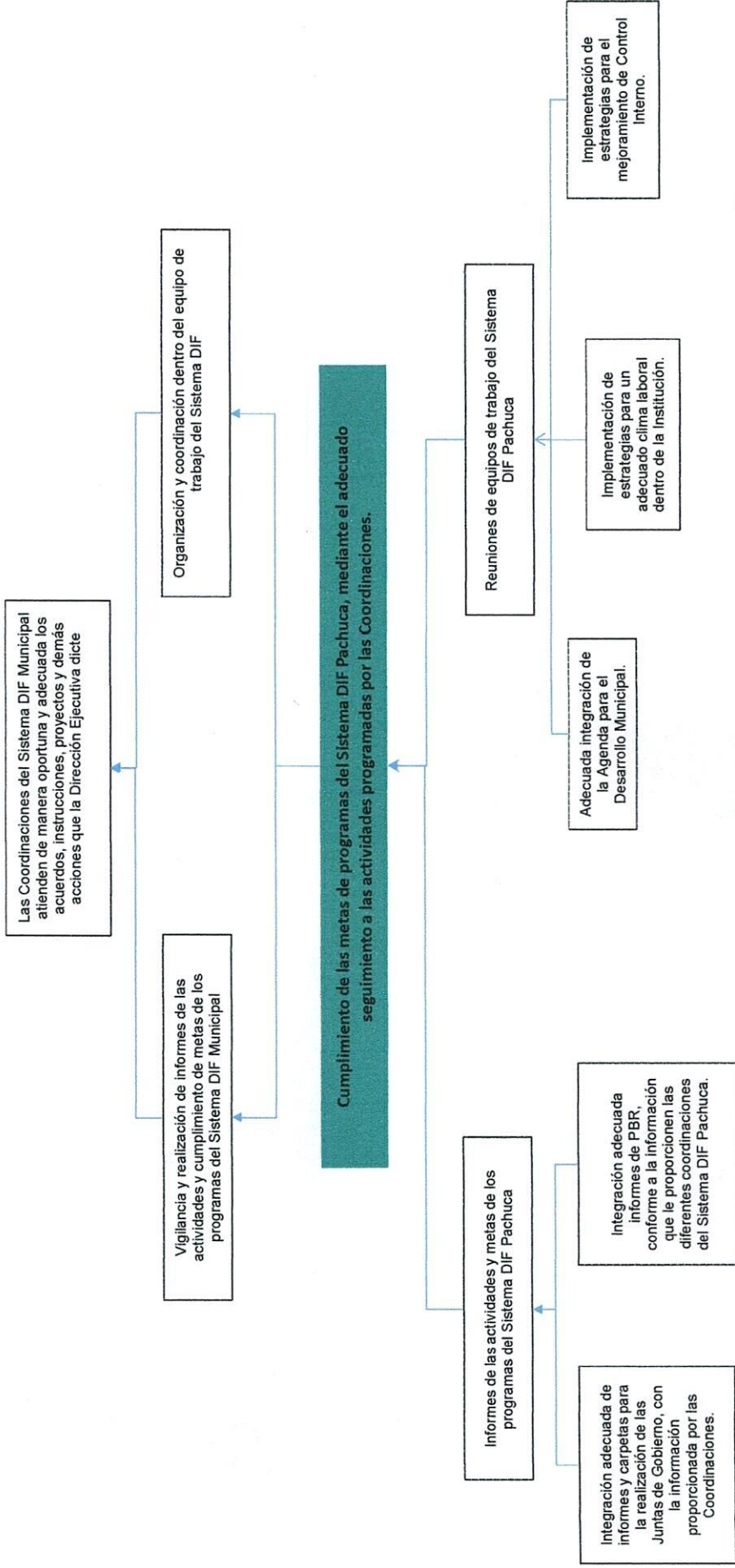

Elaboró

L.D. Cristian Alah Ruiz Pérez

Revisó

L.A. Raul Ramirez Pardo

Autorizó

L.A.E. Maria Elena Arlene Ramirez Salazar



Secretaría de Planeación y Evaluación
Dirección de Planeación, Evaluación y Proyectos Estratégicos
Matriz de Indicadores para Resultados 2021

Estructura Analítica del Programa Presupuestario

Secretaría o Instituto a cargo:	1100	Sistema DIF Municipal
Unidad responsable de la elaboración:	1110	Coordinación Técnica
Proyecto:	DM02	Supervisión y Seguimiento de Acuerdos, Instrucciones, Proyectos Especiales y demás Acciones que la Dirección Ejecutiva Dicte.
Problemática (Proviene del árbol del problema)		Solución (Proviene del árbol del objetivo)
Efectos		Fines
Falta de vigilancia y realización de informes de las actividades y cumplimiento de metas de los programas del Sistema DIF, Desorganización y coordinación dentro del equipo de trabajo del Sistema DIF		Vigilancia y realización de informes de las actividades y cumplimiento de metas de los programas del sistema DIF, Organización y coordinación dentro del equipo de trabajo del sistema DIF
Problema		Objetivo
Población objetivo		Población objetivo
218 Trabajadores en las Coordinaciones del Sistema DIF Municipal.		218 Trabajadores que se encuentran integrando en las coordinaciones que componen la Estructura Interna del Sistema DIF Municipal Pachuca.
Descripción del problema		Descripción del resultado esperado
Incumplimiento de las metas de programas del Sistema DIF Pachuca, mediante el adecuado seguimiento a las actividades programadas por las Coordinaciones.		Vigilar del cumplimiento de las metas de programas del Sistema DIF Pachuca, mediante el adecuado seguimiento a las actividades programadas por las Coordinaciones.
Magnitud (Línea base)		Magnitud (Resultado esperado)
56		41
Causas		Medios
Falta de informes de las actividades y metas de los programas del Sistema DIF Pachuca.		C.1. Informes de las actividades y metas de los programas del Sistema DIF Pachuca verificados.
Inadecuada integración adecuada de informes y carpetas para la realización de las Juntas de Gobierno, con la información proporcionada por las Coordinaciones.		A.1.1. Integración adecuada de informes y carpetas para la realización de las Juntas de Gobierno, con la información proporcionada por las Coordinaciones.
Falta de Integración adecuada informes de PBR, conforme a la información que le proporcionen las diferentes coordinaciones del Sistema DIF Pachuca.		A.1.2. Integración adecuada informes de PBR, conforme a la información que le proporcionen las diferentes coordinaciones del Sistema DIF Pachuca.
Falta de reuniones de equipos de trabajo del Sistema DIF Pachuca		C.2. Reuniones de Equipos de trabajo del Sistema DIF Pachuca realizadas.
Inadecuada integración de la Agenda para el Desarrollo Municipal.		A.2.1. Integración adecuada de la Agenda para el Desarrollo Municipal.
Falta de implementación de estrategias para un adecuado clima laboral dentro de la Institución.		A.2.2. Implementación de estrategias para un adecuado clima laboral dentro de la Institución.
Falta de implementación de estrategias para el mejoramiento de Control Interno.		A.2.3. Implementación de estrategias para el mejoramiento de Control Interno.

Elaboró

L.D. Cristian Alan Ruiz Pérez

Revisó

L.A. Raúl Ramírez Romo

Autorizó

L.A.E. Maria Elena Arlene Ramirez Salazar

Secretaría de Planeación y Evaluación
Dirección de Planeación, Evaluación y Proyectos Estratégicos

Matriz de Indicadores para Resultados 2021

Datos del Proyecto					
Secretaría o Instituto a cargo:	1100 Sistema DIF Municipal				
Unidad responsable de la elaboración:	1110 Coordinación Técnica				
Nombre del Proyecto:	DM02 Supervisión y Seguimiento de Acuerdos, Instrucciones, Proyectos Especiales y demás Acciones que la Dirección Ejecutiva Dicte.				
Definición del Proyecto:	La Coordinación Técnica implementa mecanismos de supervisión y seguimiento de los acuerdos, instrucciones, proyectos especiales y demás acciones que la Dirección Ejecutiva dicte para su oportuna y adecuada atención.				
Beneficiarios del Proyecto:	218 Trabajadores del Sistema DIF Municipal				
Alineación al PMD, Eje:	1 Pachuca Honesta, Cercana y Moderna				
Objetivo Estratégico:	1.2 Mejora de la gestión pública				
Objetivo General:	1.2.D. Eficientar la administración de los recursos humanos materiales y financieros mediante el control y fortalecimiento de los procesos operativos internos en busca de disminuir considerablemente el gasto operativo.				
Acción Estratégica:	1.2.D.9 Contribuir al cumplimiento en materia de transparencia, control interno y calidad en busca de mejores resultados en favor de las familias pachuqueñas.				
Objetivo de los ODS:	16 Promover sociedades pacíficas e inclusivas para el desarrollo sostenible, facilitar el acceso a la justicia para todos y construir a todos los niveles instituciones eficaces e inclusivas que rindan cuentas.				
Meta del Objetivo:	16.6 Crear a todos los niveles instituciones eficaces y transparentes que rindan cuentas				
Modulo de la GDM:	6 Desarrollo Social				
Indicador:					
Alineación transversal:	<table border="1"> <tr> <td>Número de componente y/o actividad</td> <td>SIPPINNA:</td> <td>Número de componente y/o actividad</td> <td>Innovación</td> </tr> </table>	Número de componente y/o actividad	SIPPINNA:	Número de componente y/o actividad	Innovación
Número de componente y/o actividad	SIPPINNA:	Número de componente y/o actividad	Innovación		

Elaboró

L.D. Cristian Alvaró Ruiz Pérez

Revisó

L.A. Raúl Ramírez Bando

Autorizó

L.A.E. María Elena Arlene Ramírez Salazar



Secretaría de Planeación y Evaluación
Dirección de Planeación, Evaluación y Proyectos Estratégicos
Matriz de Indicadores para Resultados 2021

Datos del Proyecto	
Secretaría o Instituto a cargo:	Sistema DIF Municipal
Unidad responsable de la elaboración:	Coordinación Técnica
Nombre del Proyecto:	Supervisión y Seguimiento de Acuerdos, Instrucciones, Proyectos Especiales y demás Acciones que la Dirección Ejecutiva Dicte.

Matriz de Indicadores para Resultados					
Nivel	Objetivos	Indicadores	Fuentes de información	Medios de verificación	Supuestos
Fin	Las Coordinaciones del Sistema DIF Municipal atienden de manera oportuna y adecuada los acuerdos, instrucciones, proyectos y demás acciones que la Dirección Ejecutiva dicte.	Porcentaje de acuerdos, instrucciones, proyectos y acciones atendidas.	Archivo de información de la Coordinación Técnica.	Oficios, memorándums, tarjetas informativas, minutas de reuniones y expedientes de coordinaciones.	Que exista una adecuada comunicación entre las coordinaciones.
Propósito	Vigilar el cumplimiento de las metas de programas del Sistema DIF Pachuca, mediante el adecuado seguimiento a las actividades programadas por las Coordinaciones.	Porcentaje de metas y programas realizados.	Archivo de información de la Coordinación Técnica.	Calendario de PBR, oficios, tarjetas informativas y memorándums.	Que las coordinaciones cumplan en tiempo y forma las metas programadas.
Componentes	C.1. Informes de las actividades y metas de los programas del Sistema DIF Pachuca verificados.	Porcentaje de informes de actividades y metas verificados.	Archivo de información de la Coordinación Técnica.	Carpeta de Junta de Gobierno y calendarización de PBR.	Que las coordinaciones cumplan con las metas programadas.
Componentes	C.2. Reuniones de Equipos de trabajo del Sistema DIF Pachuca realizadas.	Porcentaje de reuniones realizadas.	Archivo de información de la Coordinación Técnica.	Minutas de reuniones, oficios y memorándums.	Que coordinaciones ejecuten las tareas encomendadas por la Dirección Ejecutiva.

Secretaría de Planeación y Evaluación
Dirección de Planeación, Evaluación y Proyectos Estratégicos
Matriz de Indicadores para Resultados 2021

Actividades	A.1.1. Integración adecuada de informes y carpetas para la realización de las Juntas de Gobierno, con la información proporcionada por las Coordinaciones.	Número de informes y carpetas de juntas de Gobierno realizadas.	Archivo de información de la Coordinación Técnica.	Carpetas de Junta de Gobierno, oficios y correos electrónicos.	Que las Coordinaciones proporcionen en tiempo y forma la información requerida.
Actividades	A.1.2. Integración adecuada informes de PBR, conforme a la información que le proporcionen las diferentes coordinaciones del Sistema DIF- PachUCA.	Número de informes de PBR integrados.	Archivo de información de la Coordinación Técnica.	Oficios de envío y calendarios de PBR.	Que las Coordinaciones proporcionen en tiempo y forma la información requerida.

C2

Actividades	A.2.1. Integración adecuada de la Agenda para el Desarrollo Municipal.	Número de agendas integradas.	Archivo de información de la Coordinación Técnica.	Oficios, minutas reuniones, diagnósticos y correos electrónicos.	Que las Coordinaciones proporcionen en tiempo y forma la información requerida.
Actividades	A.2.2. Implementación de estrategias para un adecuado clima laboral dentro de la Institución.	Número de estrategias implementadas.	Archivo de información de la Coordinación Técnica.	Minutas de reuniones, oficios y listas de asistencia a cursos.	Que se requiera mejorar el clima laboral.
Actividades	A.2.3. Implementación de estrategias para el mejoramiento de Control Interno.	Número de estrategias implementadas.	Archivo de información de la Coordinación Técnica.	Cuestionario de Control Interno, minutas de reuniones, minutas de comité de control interno, minutas de equipos de trabajo de ética, conducta y anticorrupción.	Que se requiera mejorar el control interno.

Elaboró

L.D. Cristian Alan Ruiz Pérez

Revisó

L.A. Raúl Ramírez Romero

Autorizó

L.A.E. María Elena Arlene Ramírez Salazar

Ficha de Indicador

Datos del Proyecto		
Secretaría o Instituto a cargo:	1100	Sistema DIF Municipal
Unidad responsable de la elaboración:	1110	Coordinación Técnica
Proyecto:	DM02	Supervisión y Seguimiento de Acuerdos, Instrucciones, Proyectos Especiales y demás Acciones que la Dirección Ejecutiva Dicte.
Definición del Proyecto:	La Coordinación Técnica implementa mecanismos de supervisión y seguimiento de los acuerdos, instrucciones, proyectos especiales y demás acciones que la Dirección Ejecutiva dicte para su oportuna y adecuada atención.	
Beneficiarios del Proyecto:	218	Trabajadores del Sistema DIF Municipal
Alineación al PMD, Eje:	1	Pachuca Honesta, Cercana y Moderna
Objetivo Estratégico:	1.2	Mejora de la gestión pública
Objetivo General:	1.2.D.	Eficientar la administración de los recursos humanos materiales y financieros mediante el control y fortalecimiento de los procesos operativos internos en busca de disminuir considerablemente el gasto operativo.
Acción Estratégica:	1.2.D.9	Contribuir al cumplimiento en materia de transparencia, control interno y calidad en busca de mejores resultados en favor de las familias pachuqueñas.

Datos de Identificación del Indicador				
Nombre del Componente:	C.1. Informes de las actividades y metas de los programas del Sistema DIF Pachuca verificados.			
Nombre del Indicador:	Porcentaje de informes de actividades y metas verificados.			
Tipo de Indicador:	Estratégico	X	Gestión	X
Dimensión a Medir:	Eficacia		Eficiencia	
	Calidad		Economía	

Datos del Indicador				
Fórmula:	PIAMV=NIAMV/NIAMP*100			
Variables:	PIAMV=Porcentaje de Informes de Actividades y Metas Verificados			
	NIAMV= Número de Informes de Actividades y Metas Verificados			
	NIAMP= Número de Informes de Actividades y Metas Programados			
Unidad de medida (variables):	Informes de Actividades y Metas			
Medios de verificación:	Carpeta de Junta de Gobierno y calendarización de PBR.			
Unidad de medida del resultado:	Porcentaje			
Frecuencia de medición:	Trimestral	Período de cumplimiento:		Anual
Semafización:	Verde:	>66.66	Línea base:	14
	Amarillo:	<66.66		
	Rojo:	<33.33		

Elaboró

L.D. Cristian Alan Ruiz Pérez

Revisó

L.A. Raúl Ramírez Romo

Autorizó

L.A.E. María Elena Arlene Ramírez Salazar

Ficha de Indicador

Datos del Proyecto		
Secretaría o Instituto a cargo:	1100	Sistema DIF Municipal
Unidad responsable de la elaboración:	1110	Coordinación Técnica
Proyecto:	DM02	Supervisión y Seguimiento de Acuerdos, Instrucciones, Proyectos Especiales y demás Acciones que la Dirección Ejecutiva Dicte.
Definición del Proyecto:	La Coordinación Técnica implementa mecanismos de supervisión y seguimiento de los acuerdos, instrucciones, proyectos especiales y demás acciones que la Dirección Ejecutiva dicte para su oportuna y adecuada atención.	
Beneficiarios del Proyecto:	218	Trabajadores del Sistema DIF Municipal
Alineación al PMD, Eje:	1	Pachuca Honesta, Cercana y Moderna
Objetivo Estratégico:	1.2	Mejora de la gestión pública
Objetivo General:	1.2.D.	Eficientar la administración de los recursos humanos materiales y financieros mediante el control y fortalecimiento de los procesos operativos internos en busca de disminuir considerablemente el gasto operativo.
Acción Estratégica:	1.2.D.9	Contribuir al cumplimiento en materia de transparencia, control interno y calidad en busca de mejores resultados en favor de las familias pachuqueñas.

Datos de Identificación del Indicador				
Nombre del Componente:	C.2. Reuniones de Equipos de trabajo del Sistema DIF Pachuca realizadas.			
Nombre del Indicador:	Porcentaje de reuniones realizadas.			
Tipo de Indicador:	Estratégico		Gestión	X
Dimensión a Medir:	Eficacia	X	Eficiencia	
	Calidad		Economía	

Datos del Indicador				
Fórmula:	PRR=NRR/NRP*100			
Variables:	PRR=Porcentaje de Reuniones Realizadas			
	NRR= Número de Reuniones Realizadas			
	NRP= Número de Reuniones Programadas			
Unidad de medida (variables):	Reuniones realizadas			
Medios de verificación:	Minutas de reuniones, oficios y memorándums.			
Unidad de medida del resultado:	Porcentaje			
Frecuencia de medición:	Trimestral	Período de cumplimiento:		Anual
SemafORIZACIÓN:	Verde:	>66.66	Línea base:	27
	Amarillo:	<66.66		
	Rojo:	<33.33		

Elaboró

L.D. Cristian Alan Ruiz Pérez

Revisó

L.A. Raúl Ramírez Romo

Autorizó

L.A.E. María Elena Arlene Ramírez Salazar



**Secretaría de Planeación y Evaluación
Dirección de Planeación, Evaluación y Proyectos Estratégicos**

Formato de Calendarización por Proyecto

Secretaría o Instituto a cargo:	1100	Sistema DIF Municipal
Unidad responsable de la elaboración:	1110	Coordinación Técnica
Proyecto:	DM02	Supervisión y Seguimiento de Acuerdos, Instrucciones, Proyectos Especiales y demás Acciones que la Dirección Ejecutiva Dicte.
Definición del Proyecto:	La Coordinación Técnica implementa mecanismos de supervisión y seguimiento de los acuerdos, instrucciones, proyectos especiales y demás acciones que la Dirección Ejecutiva dicte para su oportuna y adecuada atención.	
Beneficiarios del Proyecto:	218	Trabajadores del Sistema DIF Municipal Pachuca

Presupuesto asignado por proyecto:

Calendarización de las Metas Anuales, Avance Programado

Componentes (Bienes / Servicios)	Nombre del Indicador	Unidad de medida	Enero	Febrero	Marzo	Abril	Mayo	Junio	Julio	Agosto	Septiembre	Octubre	Noviembre	Diciembre	Acumulado
C.1. Informes de las actividades y metas de los programas del Sistema DIF Pachuca verificados.	Porcentaje de informes de actividades y metas verificados.	Informes de Actividades y Metas	3	1	0	1	0	2	2	1	1	2	0	1	14
C.2. Reuniones de Equipos de trabajo del Sistema DIF Pachuca realizadas.	Porcentaje de reuniones realizadas.	Reuniones realizadas	1	0	0	2	1	1	2	4	4	4	4	4	27

Elaboró

L.D. Cristóbal Alán Ruiz Pérez

Revisó

L.A. Raúl Ramírez Bernal

Aprobó

L.A.E. María Elena Arlene Ramírez Salazar