

**Datos de Identificación del Programa presupuestario**

Programa:	E0002-06.1 DM02	Asistencia Social y Desarrollo Familiar
Órgano superior:	1100	Sistema DIF Pachuca
Prioridades:	BIENESTAR E INCLUSIÓN SOCIAL	

**Planteamiento del Problema 2026**

**ANTECEDENTES**

**ANTECEDENTES DE LA POLÍTICA PÚBLICA SOCIAL EN MÉXICO**  
En la década de los noventa, se introdujo un nuevo enfoque a la política social, que fusionó programas sociales específicos con políticas de asistencia, dando origen al Programa Nacional de Solidaridad (pronaso) y a la Secretaría de Desarrollo Social (sedesol) en 1988 y 1992, respectivamente.  
En el año 1997 se lanzó el Programa de Educación, Salud y Alimentación (Progresá), que combinó ayudas alimentarias con medidas en salud y educación para garantizar la provisión de un conjunto básico.  
Durante el sexenio (2000-2006) impulsó la denominada Estrategia Contigo es Posible en 2002 Progresá se transformó en el Programa de Desarrollo Humano Oportunidades y se erigió como un programa emblemático de la Estrategia Contigo para la ampliación de capacidades. Seguro Popular. La protección social impulsada desde la Estrategia Contigo es Posible consistió en un conjunto separado de beneficios para los trabajadores del sector informal.  
Durante el periodo (2006-2012) se promovió la estrategia Vivir Mejor, con el propósito de enfocar las acciones hacia el crecimiento humano sostenido.  
Prospera. Previamente llamado Programa de Desarrollo Humano Oportunidades, el Programa de Inclusión Social (Prospera), además de brindar respaldo en aspectos de alimentación, salud y educación.  
**ANTECEDENTES DEL DIF**  
En 1961 se crea el Instituto Mexicano de Protección a la Infancia (IMPI) como organismo público descentralizado y en 1968 se creó la Institución Mexicana de Asistencia a la Niñez (IMAN).  
En el año 1977 el Presidente José López Portillo, fusiona el IMAN e IMPI, creando el Sistema Nacional para el Desarrollo Integral de la Familia (DIF).  
En 1986 se publica la Ley sobre el Sistema Nacional de Asistencia Social.  
**ANTECEDENTES DIF MUNICIPAL**  
El 30 de diciembre de 1984, se crea el organismo público descentralizado del Municipio, denominado Sistema Municipal para el Desarrollo Integral de la Familia.  
El 23 de noviembre de 2003, se reforma el Sistema Municipal para el Desarrollo Integral de la Familia, destaca por establecer una estructura orgánica descrita a nivel de área o coordinación.  
29 de junio del año 2015, establece la creación de un Estatus Orgánico mediante el cual se establecería la estructura del Organismo.  
24 de Agosto de 2020 se crea el Estatus Orgánico en el que se establecen las bases de organización, así como las facultades y funciones.  
14 de Diciembre de 2020 se replantea la denominación de este Sistema DIF Municipal de Pachuca de Soto Hidalgo, como: "Sistema para el Desarrollo Integral de las Familias del Municipio de Pachuca de Soto, Hidalgo".

\*Mínimo 200 palabras, máximo 600 palabras.

**PLANTEAMIENTO DEL PROBLEMA**

La pobreza se ha visto principalmente como una condición de carencia o de insuficiencia material perdurable; Los enfoques de pobreza más utilizados son el de pobreza absoluta y el de pobreza relativa. El enfoque de pobreza absoluta, de clara orientación biológica, considera la privación de necesidades básicas. El enfoque de pobreza relativa comprende la pobreza como un fenómeno social de carácter relacional, caracterizado por la privación de recursos, que limita la capacidad de los individuos de participar en las formas de relación existentes.  
La pobreza de capacidades, la percibe como un fenómeno multidimensional definido por la falta o carencia de los derechos, oportunidades y habilidades humanas requeridas en una sociedad. Las perspectivas sobre exclusión social y vulnerabilidad ayudan a comprender la naturaleza multidimensional, compleja, diversa y cambiante de la pobreza, así como los procesos y circunstancias que la conducen o se vinculan con ella: dimensiones económicas, políticas, sociales, culturales, ambientales o espaciales.

\*Mínimo 50 palabras, máximo 200 palabras.

**ESTADO ACTUAL DEL PROBLEMA**

De acuerdo con el Consejo Nacional de Evaluación de la Política de Desarrollo Social (Coneval) de los 314 mil habitantes de la capital del estado más de la mitad de la población de la ciudad se encuentra en situación de pobreza.  
respecto a los resultados del indicador de rezago social, se reporto que la Población de 15 años o más analfabeta 2.0; Población de 6 a 14 años que no asiste a la escuela 2.8; Población de 15 años y más con educación básica incompleta 17.0; Población sin derechohabencia a servicios de salud 31.6; Viviendas con piso de tierra 0.8; Viviendas que no disponen de excusado o sanitario 1.0; Viviendas que no disponen de agua entubada de la red pública 1.9; Viviendas que no disponen de drenaje 0.3; Viviendas que no disponen de refrigerador 9.0.  
Para la condición de marginación de la población por grupo etario se obtuvo que el 44.78 por ciento de los adultos cuentan un mayor grado de marginación, el 29.04 por ciento de los niños, niñas y adolescentes (NNA) se encuentran en mayor marginación, el 6.85 por ciento de los adultos mayores se encuentran en marginación, debido a que los ingresos son insuficientes y esto provoca que tengan que trabajar o en su caso depender de sus familiares.

\*Mínimo 200 palabras, máximo 600 palabras.

**EVOLUCIÓN DEL PROBLEMA**

Índice de Rezagó Social 2000-2020	Índice de Marginación
Los resultados del índice de rezago social de los años 2000, 2005, 2010, 2015, 2020.	Los resultados del índice de Marginación 2000, 2005, 2010, 2015, 2020.
Población de 15 años o más analfabeta ,3.9, 3.1, 2.9, 2.1, 2.0.	Población analfabeta de 15 años o más 3.94, 3.13, 2.87, 2.06, 2.03.
Población de 6 a 14 años que no asiste a la escuela, 3.7, 2.6, 2.7, 1.7, 2.8.	Población de 15 años o mas sin educación básica, 13.17, 9.93, 9.32, 7.43, 17.19.
Población de 15 años y más con educación básica incompleta, 32.6, 26.3, 24.1, 19.9, 17.0.	Ocupantes en viviendas sin drenaje ni excusado, - 0.56, 0.37, 0.22, 0.12.
Población sin derechohabencia a servicios de salud, 42.7, 38.8, 33.5, 20.1, 31.6.	Ocupantes en viviendas sin energía eléctrica , 0.92, 1.04, 0.8, 0.31, 0.14.
Viviendas con piso de tierra, 3.7, 2.2, 2.3, 1.0, 0.8.	Ocupantes en viviendas sin agua entubada en el ámbito de la vivienda, 1.15, 2.67, 2.86, 3.43, 2.05.
Viviendas que no disponen de excusado o sanitario, 7.1, 6.0, 0.9, 0.5, 1.0.	Viviendas con hacinamiento, 31.11, 25.66, 23.66, 17.53, 0.87.
Viviendas que no disponen de agua entubada de la red pública, 3.4, 3.1, 4.2, 3.1, 1.9.	Ocupantes en viviendas con piso de tierra, 3.8, 2.53, 2.5, 0.96, 10.59.
Viviendas que no disponen de drenaje, 3.1, 0.9, 0.9, 0.6, 0.3.	Población que vive en localidades menores a 5 000 habitantes, 5.55, 2.84, 4.21, 4.21, 5.24.
Viviendas que no disponen de energía eléctrica, 1.1, 5.9, 0.8, 0.3, 0.2.	Población ocupada con ingresos de hasta 2 salarios mínimos, 44.86, 42.02, 32.02, 33.38, 61.90.
Viviendas que no disponen de lavadora, 43.8, 33.7, 30.5, 26.1, 24.1.	

\*Mínimo 200 palabras, máximo 400 palabras.

**POBLACIÓN O ÁREA DE ENFOQUE POTENCIAL Y OBJETIVO**

De acuerdo al Censo de Población y Vivienda 2020 que realiza el Instituto Nacional de Estadística, Geografía e Informática (INEGI) el número total de población en el municipio de Pachuca de Soto, Hidalgo, es de 314,331 habitantes (47.6% hombres y 52.4% mujeres). A nivel localidad, el 94.76% de la población se concentra Pachuca de Soto, es decir, 297,848 habitantes; localidades como Santiago Tlapacoya (1.5%) y El Huiximi (1.05%) le siguen con 4712 y 3294 habitantes respectivamente (INEGI, 2020).

\*Mínimo 150 palabras, máximo 300 palabras.

**PROPUESTA DE INTERVENCIÓN**

Para abordar esta problemática, el gobierno municipal de Pachuca de Soto, a través del Sistema para el Desarrollo Integral de las Familias del Municipio de Pachuca de Soto, Hidalgo, implementa programas de apoyos asistenciales, destinados a mejorar las condiciones de vida de los grupos vulnerables, becas W-15 destinadas a educación básica con el objetivo de disminuir la deserción escolar y el club del adulto mayor, mediante actividades recreativas, promoviendo la integración, esparcimiento, bienestar e integración social de los adultos mayores, Estos programas buscan fortalecer la participación ciudadana y coordinar esfuerzos con los gobiernos federal y estatal.

\*Mínimo 150 palabras, máximo 400 palabras.

Elaboró  
  
Mtra. Brenda Daniela Ramirez Meneses  
COORDINADORA DE SERVICIOS  
MÉDICOS

Elaboró  
  
Psic. Juan Laura Ramos Trejo  
COORDINADORA DE DESARROLLO  
EMOCIONAL Y FAMILIAR

Revisó  
  
L.D. Brenda Elide Castro Hernández  
COORDINADORA TÉCNICA  
(ENLACE DE P&R)

Autorizó  
  
Mtra. Christian Moreno Olvera  
DIRECTORA EJECUTIVA DEL  
SISTEMA PARA EL DESARROLLO  
INTEGRAL DE LAS FAMILIAS

**Datos de Identificación del Programa presupuestario**

<b>Programa:</b>	E0002-06.1 DM02	Asistencia Social y Desarrollo Familiar
<b>Órgano superior:</b>	1100	Sistema DIF Pachuca
<b>Prioridades:</b>	BIENESTAR E INCLUSIÓN SOCIAL	

**Diagnóstico del Problema 2026**

**INDICADORES DE REFERENCIA**

**El Índice de Rezago Social (IRS)**

El Índice de Rezago Social (IRS), es una medida que agrega en un solo índice variables de educación, acceso a servicios de salud, calidad y espacios de la vivienda, servicios básicos en la vivienda activos en el hogar.

No se trata de una medición de pobreza, ya que no incluye los indicadores de ingreso, seguridad social y alimentación (estas variables no están explícitas en los Censo de Población y Vivienda) que señala la Ley General de Desarrollo Social.

**Indicadores del Índice de Rezago Social 2020**

1. Porcentaje de la población de 15 años y más analfabeta.
2. Porcentaje de la población de 6 a 14 años que no asiste a la escuela.
3. Porcentaje de la población de 15 años o más con educación básica incompleta.
4. Porcentaje de la población sin derechohabencia a servicios de salud.
5. Porcentaje de las viviendas particulares habitadas con piso de tierra.
6. Porcentaje de las viviendas particulares habitadas que no disponen de excusado o sanitario.
7. Porcentaje de las viviendas particulares habitadas que no disponen de agua entubada de la red pública.
8. Porcentaje de las viviendas particulares habitadas que no disponen de drenaje.
9. Porcentaje de las viviendas particulares habitadas que no disponen de energía eléctrica.
10. Porcentaje de las viviendas particulares habitadas que no disponen de lavadora.
11. Porcentaje de las viviendas particulares habitadas que no disponen de refrigerador.

**Índice de Marginación**

Se trata de un índice multidimensional que en las entidades federativas y los municipios mide la intensidad a través de nueve formas de exclusión agrupadas en cuatro dimensiones: educación, vivienda, distribución de la población e ingresos monetarios. (CONAPO,2016)

**Indicadores socioeconómicos del índice de marginación**

1. Dimensión Educación
  - 1.1 Porcentaje de población de 15 años o más analfabeta y Porcentaje de población de 15 años o más sin primaria completa
2. Dimensión Vivienda
 

La carencia de estos indicadores reduce el bienestar de los ocupantes limitando sus actividades domésticas y familiares, con consecuencias para el ingreso del hogar.

  - 2.1 Porcentaje de ocupantes en viviendas particulares habitadas sin agua entubada
  - 2.2 Porcentaje de ocupantes en viviendas particulares habitadas sin drenaje ni servicio sanitario
  - 2.3 Porcentaje de ocupantes en viviendas particulares habitadas sin energía eléctrica
  - 2.4 Porcentaje de ocupantes en viviendas particulares habitadas con piso de tierra
  - 2.5 Porcentaje de ocupantes en viviendas particulares habitadas con algún nivel de hacinamiento
3. Dimensión Distribución de la población
  - 3.1 Porcentaje de población en localidades con menos de cinco mil habitantes
4. Dimensión Ingresos
  - 4.1 Porcentaje de población ocupada con ingreso de hasta dos salarios mínimos

**\*Mínimo 150 palabras, máximo 300 palabras.**

**POBLACIÓN Ó ÁREA DE ENFOQUE POTENCIAL**

84,657 personas en situación de Pobreza según el CONEVAL

**POBLACIÓN Ó ÁREA DE ENFOQUE OBJETIVO**

19,911 con marginación alta y muy alta según CONAPO

**DEFINICIÓN DEL PROBLEMA**

Insuficiente acceso a servicios asistenciales, de salud mental y física de los derechos de niñas, niños y adolescentes, adultos, adultos mayores y personas en situación de vulnerabilidad del Municipio de Pachuca de Soto con discapacidad, contextos de violencia, abandono o desprotección.

**OBJETIVO ESPECÍFICO DEL PROGRAMA**

Suficiente acceso a servicios asistenciales, de salud mental y física, garantizando los derechos de niñas, niños y adolescentes, adultos, adultos mayores y personas en situación de vulnerabilidad del Municipio de Pachuca de Soto con discapacidad, contextos de violencia, abandono o desprotección.

**IDENTIFICACIÓN DE RIESGOS ASOCIADOS A LA EJECUCIÓN DEL PROGRAMA**

RIESGOS EXTERNOS		RIESGOS INTERNOS		RIESGOS DE CORRUPCIÓN	
x	-Crisis económica	x	-Cambios Institucionales		-Informes Financieros Fraudulentos
x	-Cambios en la administración pública y en su normativa a nivel estatal y federal	x	-Cambios en la administración pública y en su normativa a nivel municipal		-Apropiación indebida de activos
x	-Inestabilidad política	x	-Desconocimiento del personal de sus funciones y procesos	x	-Conflicto de interés.
x	-Inestabilidad social	x	-Problemas presupuestales a nivel	x	-Utilización de los recursos para fines distintos
x	-Problemas presupuestales a nivel estatal y federal		-Errores en el procesamiento y guarda de la información		-Pretensión del servidor público de obtener beneficios adicionales
x	-Eventos de la naturaleza	x	-Errores en el proceso de archivado y clasificación documental	x	-Uso indebido de los recursos humanos
	-Proveedores desconocidos	x	-Inasistencia del personal	x	-Aprovechamiento del cargo o comisión en contra de otro servidor público
	-Conflictos internacionales	x	-Incumplimiento del personal respecto a sus funciones y atribuciones		-Coalición con otros servidores públicos o terceros para obtener ventajas
x	-Conflictos Nacionales y Estatales	x	-Fallas en la comunicación interna		-Tráfico de influencias
	-Inseguridad	x	-Fallas en los sistemas de almacenamiento, servidores y portal institucional		-Enriquecimiento oculto u ocultamiento de conflicto de interés
x	-Fallas en la comunicación con personas externas y entidades	x	-Procesos jurídicos		-Peculado
x	-Falta de cumplimiento de acuerdos de entidades externas	x	-Insuficiente provisión de materiales, insumos y recursos tecnológico		-Desperdicio, mal uso o el abuso de recursos públicos
	-Falta de información o datos proporcionados por entidades externas	x	-Deficiente asignación de recursos		-Mal uso de recursos públicos
	-Falta de asistencia de personas externas a reuniones		-Robo, pérdida, destrucción o malversación de recursos	x	-Abuso de recursos públicos
x	-Falta de cumplimiento de la sociedad	x	-Fallas en el servicio de luz e internet		(otro)

**(complementar con otros factores externos e internos identificados)**

Elaboró

  
**Mtra. Brenda Daniela Ramírez Meneses**  
 COORDINADORA DE SERVICIOS MÉDICOS

Elaboró

  
**Psic. Juana Laura Ramos Trejo**  
 COORDINADORA DE DESARROLLO EMOCIONAL Y FAMILIAR

Revisó

  
**L.D. Brenda Elide Castro Hernández**  
 COORDINADORA TÉCNICA (ENLACE DE Pbr)

Autorizó

  
**Mtra. Christian Moreno Olvera**  
 DIRECTORA EJECUTIVA DEL SISTEMA PARA EL DESARROLLO INTEGRAL DE LAS FAMILIAS

Datos de Identificación del Programa presupuestario

Programa:	E0002-06.1 DM02	Asistencia Social y Desarrollo Familiar
Órgano superior:	1100	Sistema DIF Pachuca
Prioridades:	BIENESTAR E INCLUSIÓN SOCIAL	

Análisis de los Involucrados 2026

Agrupación de Involucrados y Matriz de Expectativas - Fuerzas

No.	Actor / Grupo de actores	Rol	Posición	Agrupación de involucrados	Interés / expectativa (a favor o en contra)	Interés / expectativa (a favor o en contra) (A)	Fuerza para defender intereses (B)	Calificación (Ax B)
1	Ciudadano	Es actor externo, cuya participación es el acceso a los servicios de salud ofertados	Su posición es de cooperación, debido a que requieren acceder a los servicios.	Indiferente	A favor	3	2	6
2	Coordinación Administrativa	Es actor interno, su función es la planeación, administración de los recursos humanos, materiales, financieros y tecnológicos del Sistema DIF Pachuca.	Su posición es de cooperación, debido a que entre sus funciones se encuentra la prestación de servicios a las Unidades Administrativas.	Aliado	A favor	3	3	9
3	Proveedores	Es actor externo, su participación es la prestación de servicios profesionales y/o descuentos en medicamentos y estudios.	Su posición es de cooperación, debido a que se requiere la prestación del servicio.	Aliado	A favor	2	2	4
4	Centro de Rehabilitación Integral de Hidalgo CRIH.	Es actor externo, su participación es mediante la atención a la población en general y que presenten algún problema que generen discapacidad temporal o permanente.	Su posición es de cooperación, toda vez que busca acercar los servicios de rehabilitación a través de las Unidades Básicas de Rehabilitación, de igual forma brindar ayudas técnicas.	Aliado	A favor	3	3	9
5	Procuraduría de Protección de Niñas, Niños, Adolescentes y la Familia del Estado de Hidalgo.	Es actor externo, su participación es mediante la atención a la población del Municipio de Pachuca de Soto y que requieran atención enfocada a solución de problemas familiares.	Su posición es de cooperación, toda vez que busca acercar los servicios en prevención y atención de la Salud Mental.	Aliado	A favor	3	3	9
6	Juzgados de lo Familiar del Distrito Judicial de Pachuca de Soto.	Es actor externo, su participación es mediante la atención a la población del Municipio de Pachuca de Soto y que requieran atención enfocada a solución de problemas familiares.	Su posición es de cooperación, toda vez que busca acercar los servicios en prevención y atención de la Salud Mental.	Aliado	A favor	3	3	9
7	DIF Hidalgo	Es actor externo, su participación es con Jornadas médicas.	Su posición es de cooperación, toda vez que se unen esfuerzos para llevar a cabo las jornadas médicas.	Aliado	A favor	3	3	9
8	Laboratorios y clínicas privadas	Es actor externo, ofrecen servicios alternativos de salud.	Su posición es en contra porque promueven sus propios servicios como alternativa a los públicos	Indiferente	En contra	3	3	9
9	Proveedores	Es actor externo, su participación es la prestación de servicios profesionales y/o descuentos en medicamentos y estudios.	Su posición es en contra, debido a la escases y falta de ajuste a precios de los medicamentos.	Adversario	En contra	2	2	4
10	Ciudadano	Es actor externo, cuya participación es el acceso a los servicios de salud ofertados	Su posición es en contra, toda vez que no cumpla con los requisitos solicitados para ser beneficiado con los apoyos y servicios.	Adversario	En contra	3	3	9

Escala: 1= Baja; 2= Media; 3= Alta

Elaboró  
  
Mtra. Brandy Hernández Baez Méndez  
COORDINADORA DE SERVICIOS MÉDICOS

Elaboró  
  
Peto Julia Laura Ramírez Trejo  
COORDINADORA DE DESARROLLO EMOCIONAL Y FAMILIAR

Revisó  
  
L.D. Brenda Eilide Castro Hernández  
COORDINADORA TÉCNICA (ENLACE DE PDR)

Autorizó  
  
Mtra. Christian Moreno Olvera  
DIRECTORA EJECUTIVA DEL SISTEMA PARA EL DESARROLLO INTEGRAL DE LAS FAMILIAS

Datos de identificación del Programa presupuestario

Programa:	E0002-08.1 DM02	Asistencia Social y Desarrollo Familiar
Órgano superior:	1100	Sistema DIF Pachuca
Prioridades:	BIENESTAR E INCLUSIÓN SOCIAL	

Árbol de Problemas 2026

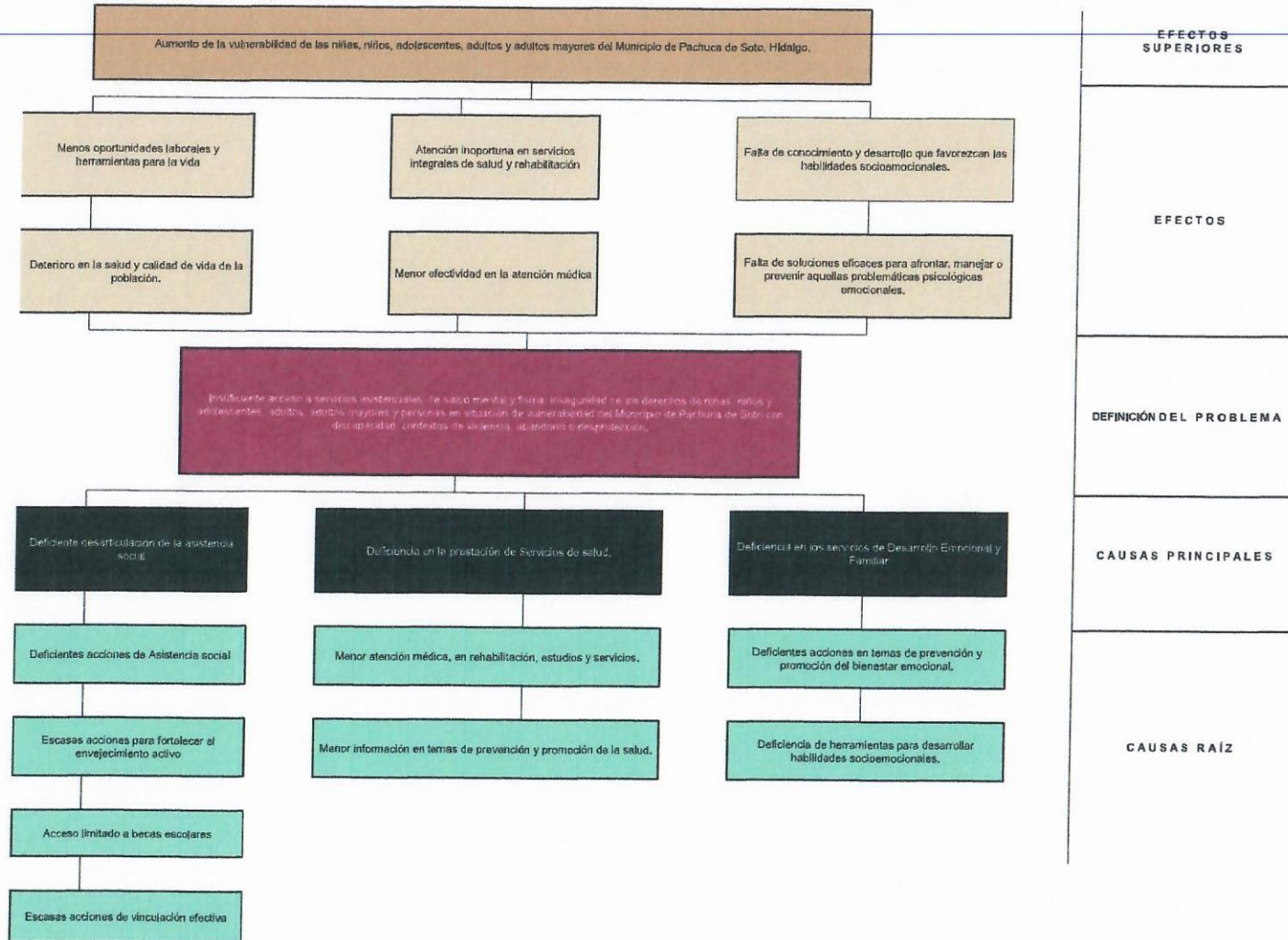

Elaboró  
*[Firma]*  
Mtra. Brenda Daniela Ramírez Meneses  
COORDINADORA DE SERVICIOS MÉDICOS

Elaboró  
*[Firma]*  
Palc. Juana Laura Ramos Trajo  
COORDINADORA DE DESARROLLO EMOCIONAL Y FAMILIAR

Elaboró  
*[Firma]*  
L.D. Brenda Elida Castro Hernández  
COORDINADORA TÉCNICA (ENLACE DE PIR)

Autorizó  
*[Firma]*  
Mtra. Christian Moreno Olvera  
DIRECTORA EJECUTIVA DEL SISTEMA PARA EL DESARROLLO INTEGRAL DE LAS FAMILIAS

Datos de Identificación del Programa presupuestario

Programa:	E0002-06.1 DM02	Asistencia Social y Desarrollo Familiar
Órgano superior:	1100	Sistema DIF Pachuca
Prioridades:	BIENESTAR E	INCLUSIÓN SOCIAL

Árbol de Objetivos 2026

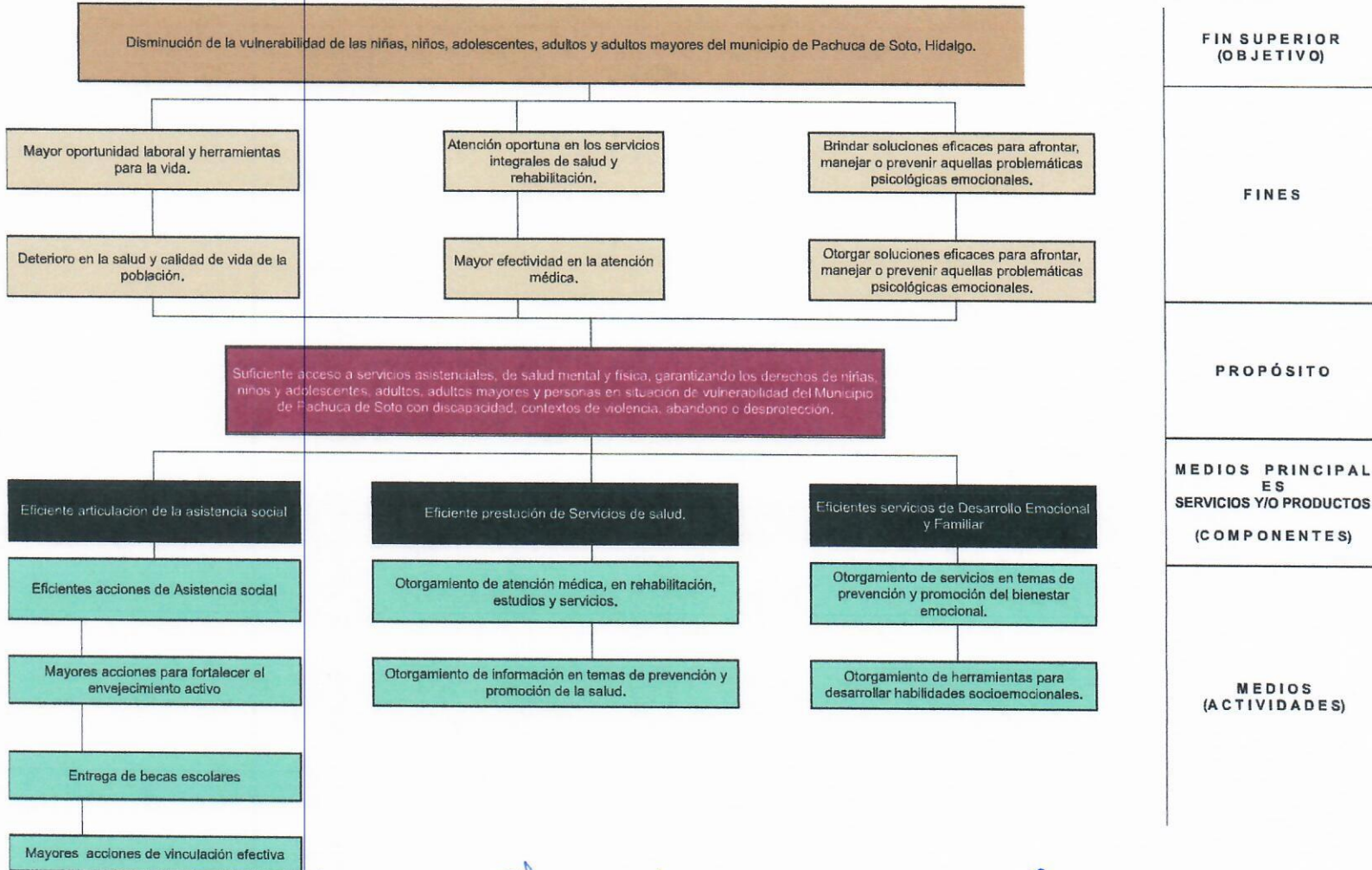

**FIN SUPERIOR  
(OBJETIVO)**

**FINES**

**PROPÓSITO**

**MEDIOS PRINCIPALES  
SERVICIOS Y/O PRODUCTOS  
(COMPONENTES)**

**MEDIOS  
(ACTIVIDADES)**

Elaboró  
  
Mtra. Branda Danisla Ramirez Meneses  
COORDINADORA DE SERVICIOS MÉDICOS

Elaboró  
  
Psic. Juana Laura Ramos Trejo  
COORDINADORA DE DESARROLLO EMOCIONAL Y FAMILIAR

Revisó  
  
E.D. Brenda Eilde Castro Hernández  
COORDINADORA TÉCNICA (ENLACE DE P&R)

Autorizó  
  
Mtra. Christian Moreno Olivera  
DIRECTORA EJECUTIVA DEL SISTEMA PARA EL DESARROLLO INTEGRAL DE LAS FAMILIAS

Datos de Identificación del Programa presupuestario

Programa:	E0002-06.1 DM02	Asistencia Social y Desarrollo Familiar
Órgano superior:	1100	Sistema DIF Pachuca
Prioridades:	BIENESTAR E INCLUSIÓN SOCIAL	

Matriz de Alternativas 2026

Criterios de Valoración	Alternativa 1	Alternativa 2	Alternativa 3
	Eficiente articulación de la asistencia social	Eficiente prestación de Servicios de salud.	Eficientes servicios de Desarrollo Emocional y Familiar
Menor costo de implementación	2	3	1
Mayor financiamiento disponible	2	3	1
Menor tiempo para obtener resultados	3	2	1
Mayor aceptación de la alternativa por parte de la población afectada por el problema	3	3	3
Mayor viabilidad técnica	1	3	2
Mayor capacidad institucional	1	3	2
Mayor impacto institucional	2	3	1
Mejores resultados esperados	3	3	3
<b>Total</b>	<b>17</b>	<b>23</b>	<b>14</b>

Escala: Mejor = 3; Intermedia = 2; Peor = 1

Elaboró  
  
Mtra. Brenda Daniela Ramírez Meneses  
COORDINADORA DE SERVICIOS  
MÉDICOS

Elaboró  
  
Psic. Juana Laura Ramos Trejo  
COORDINADORA DE DESARROLLO  
EMOCIONAL Y FAMILIAR

Revisó  
  
L.B. Brenda Elide Castro Hernández  
COORDINADORA TÉCNICA  
(ENLACE DE P&R)

Autorizó  
  
Mtra. Christian Moreno Olvera  
DIRECTORA EJECUTIVA DEL  
SISTEMA PARA EL DESARROLLO  
INTEGRAL DE LAS FAMILIAS

Datos de Identificación del Programa presupuestario

<b>Programa:</b>	E0002-06. 1 DM02	Asistencia Social y Desarrollo Familiar
<b>Órgano superior:</b>	1100	Sistema DIF Pachuca
<b>Prioridades:</b>	BIENESTAR E INCLUSIÓN SOCIAL	

Estructura Analítica del Programa Presupuestario 2026

Problemática (Proviene de la parte superior del árbol de problemas)	Solución (Proviene de la parte superior del árbol de objetivos)	
Efectos	Fines	
Aumento de la vulnerabilidad de las niñas, niños, adolescentes, adultos y adultos mayores del Municipio de Pachuca de Soto, Hidalgo.	Disminución de la vulnerabilidad de las niñas, niños, adolescentes, adultos y adultos mayores del municipio de Pachuca de Soto, Hidalgo.	<b>FIN SUPERIOR (OBJETIVO)</b>
Problema	Objetivo (Propósito)	
Población objetivo	Población objetivo	
84,657 personas en situación de Pobreza según el CONEVAL	19,911 con marginación alta y muy alta según CONAPO	
Descripción del problema	Descripción del resultado esperado	
Insuficiente acceso a servicios asistenciales, de salud mental y física, inseguridad de los derechos de niñas, niños y adolescentes, adultos, adultos mayores y personas en situación de vulnerabilidad del Municipio de Pachuca de Soto con discapacidad, contextos de violencia, abandono o desprotección.	Suficiente acceso a servicios asistenciales, de salud mental y física, garantizando los derechos de niñas, niños y adolescentes, adultos, adultos mayores y personas en situación de vulnerabilidad del Municipio de Pachuca de Soto con discapacidad, contextos de violencia, abandono o desprotección.	<b>PROPÓSITO</b>
Magnitud (Línea base)	Magnitud (Resultado esperado o meta)	
Insuficiente y deficiente gestión del acceso a servicios asistenciales, inseguridad de los derechos de <b>20540 de niñas, niños y adolescentes, adultos, adultos mayores y personas en situación de vulnerabilidad</b> representa el <b>-10.56%</b> respecto al año anterior, del Municipio de Pachuca de Soto con discapacidad, contextos de violencia, abandono o desprotección.	Suficiente y eficiente gestión del acceso a servicios asistenciales, garantizando los derechos de <b>22,177 niñas, niños y adolescentes, adultos, adultos mayores y personas en situación de vulnerabilidad</b> que representa el <b>7.6%</b> respecto al año anterior, del Municipio de Pachuca de Soto con discapacidad, contextos de violencia, abandono o desprotección.	
Causas (Proviene de su árbol de problemas)	Medios (Proviene de su árbol de objetivos)	
C.1. Deficiente desarticulación de la asistencia social	C.1. Eficiente articulación de la asistencia social	<b>MEDIOS (COMPONENTES Y ACTIVIDADES)</b>
A.1.1. Deficientes acciones de Asistencia social	A.1.1. Eficientes acciones de Asistencia social	
A.1.2. Escasas acciones para fortalecer el envejecimiento activo	A.1.2. Mayores acciones para fortalecer el envejecimiento activo	
A.1.3. Acceso limitado a becas escolares	A.1.3. Entrega de becas escolares	
A.1.4. Escasas acciones de vinculación efectiva	A.1.4. Mayores acciones de vinculación efectiva	
C.2. Deficiencia en la prestación de Servicios de salud.	C.2. Eficiente prestación de Servicios de salud.	
A.2.1. Menor atención médica, en rehabilitación, estudios y servicios.	A.2.1. Otorgamiento de atención médica, en rehabilitación, estudios y	
A.2.2. Menor información en temas de prevención y promoción de la salud.	A.2.2. Otorgamiento de información en temas de prevención y promoción de la salud.	
C.3. Deficiencia en los servicios de Desarrollo Emocional y Familiar	C.3. Eficientes servicios de Desarrollo Emocional y Familiar	
Deficientes acciones en temas de prevención y promoción del bienestar emocional.	A.3.1. Otorgamiento de servicios en temas de prevención y promoción del bienestar emocional.	
A.3.1. Deficiencia de herramientas para desarrollar habilidades socioemocionales.	A.3.1. Otorgamiento de herramientas para desarrollar habilidades socioemocionales.	
A.3.2. Deficiencia de herramientas para desarrollar habilidades socioemocionales.	A.3.2. Otorgamiento de herramientas para desarrollar habilidades socioemocionales.	

Elaboró  
  
Mtra. Brenda Daniela Ramírez Meneses  
COORDINADORA DE SERVICIOS  
MÉDICOS

Elaboró  
  
Psic. Juana Laura Ramos Trejo  
COORDINADORA DE DESARROLLO  
EMOCIONAL Y FAMILIAR

Revisó  
  
L.D. Brenda Elide Castro Hernández  
COORDINADORA TÉCNICA  
(ENLACE DE PFR)

AutORIZA  
  
Mtra. Christian Moreno Olvera  
DIRECTORA EJECUTIVA DEL  
SISTEMA PARA EL DESARROLLO  
INTEGRAL DE LAS FAMILIAS

Datos de Identificación del Programa presupuestario

Programa:	E0002-06,1 DM02	Asistencia Social y Desarrollo Familiar
Órgano superior:	1100	Sistema DIF Pachuca
Prioridades:	BIENESTAR E INCLUSIÓN SOCIAL	

Matriz de Indicadores para Resultados (MIR) 2026

Matriz de Indicadores para Resultados

Nivel	Resumen	Narrativo	Indicadores	Medios de verificación	Supuestos
Fin	F.1	Contribuir la disminución de la vulnerabilidad de las niñas, niños, adolescentes, adultos y adultos mayores mediante la mejora continua de los procesos de atención y la calidad de los servicios a través de políticas públicas, alianzas estratégicas y servicios especializados fortaleciendo el desarrollo integral de la población prioritaria del municipio.	DM02.F.1	Porcentaje de población en situación de rezago social	A) Base de datos del índice de Rezago Social B) Consejo Nacional de Evaluación de la Política de Desarrollo Social C) Quinquenal D) <a href="https://www.coneval.org.mx/EvaluacionDS/PP/IEPDS/Paginas/IEPDS_2024.aspx">https://www.coneval.org.mx/EvaluacionDS/PP/IEPDS/Paginas/IEPDS_2024.aspx</a> La población del Municipio de Pachuca de Soto, Hidalgo tiene acceso a la educación, a servicios de salud, servicios básicos y una vivienda digna.
Propósito	P.1	Suficiente acceso a servicios asistenciales, de salud mental y física, garantizando los derechos de niñas, niños y adolescentes, adultos, adultos mayores y personas en situación de vulnerabilidad del Municipio de Pachuca de Soto con discapacidad, contextos de violencia, abandono o desprotección.	DM02.P.1	Tasa de Niñas, niños, adolescentes, adultos y adultos mayores atendidos	A) Expediente físico, digital y audiencia pública. B) Coordinaciones del Sistema DIF Municipal C) Anual Las niñas, niños, adolescentes, adultos y adultos mayores reciben Servicios de asistencia, salud mental y física
Componentes	C.1.	Programa de Asistencia Social implementado	DM02.C1	Porcentaje de apoyos otorgados	A) Sistema de audiencia, expediente físico y archivo digital de la Coordinación. B) Coordinación de Asistencia Social. C) Trimestral. D) <a href="https://sistemasinfo.pachuca.gob.mx/audiencia/asdif">https://sistemasinfo.pachuca.gob.mx/audiencia/asdif</a> (Uso interno). La población vulnerable del municipio de Pachuca hace usos correcto de los apoyos otorgados
Actividades	A.1.1.	Ejecución de acciones de asistencia social	DM02.A.1.1	Porcentaje de acciones de asistencia social realizadas	A) Sistema de audiencia, expediente físico y archivo digital de la Coordinación. B) Coordinación de Asistencia Social. C) Trimestral. D) Archivo del área La población vulnerable cumple con los requisitos para solicitar apoyo de medicamento, estudios de laboratorio y especialidad, servicio funerario, descuento de hospitalización en Hospital del Niño DIF Hidalgo.
Actividades	A.1.2.	Realización de acciones para fortalecer el envejecimiento activo	DM02.A1.2	Porcentaje de clases impartidas	A) Listas de asistencia y expediente físico B) Coordinación de Asistencia Social. C) Trimestral. D) Archivo del área A través de las clases impartidas en el Club del adulto mayor se desarrollan acciones de fomento físico, recreativo, cultural y de integración social en beneficio de los adultos inscritos
Actividades	A.1.3.	Entrega de becas escolares	DM02.A.1.3	Porcentaje de becas escolares otorgadas	A) Sistema de audiencia, expediente físico y archivo digital de la Coordinación. B) Coordinación de Asistencia Social. C) Trimestral. D) Archivo del área Las escuelas Primarias Públicas beneficiadas incorporen a los niños y niñas candidatos a becas

<b>Actividades</b>	A.1.4.	Ejecución de acciones de vinculación interinstitucional efectiva	DM02.A.1.4	Porcentaje de vinculaciones efectivas	A) Sistema de audiencia, expediente físico y archivo digital de la Coordinación B) Coordinación de Asistencia Social. C) Trimestral. D) <a href="https://sistemasinfo.pachuca.gob.mx/audiencia/asdif">https://sistemasinfo.pachuca.gob.mx/audiencia/asdif</a> (Uso interno).	Los interesados son candidatos al proceso de vinculación mediante jornadas médicas gratuitas y recepción de ayudas técnicas mejorando su movilidad y salud
<b>Componentes</b>	C.2.	Servicios de salud otorgados	DM02.C2	Porcentaje de servicios médicos otorgados	A) Registro diario y Sistema de audiencia. B) Coordinación de Servicios Médicos C) Trimestral D) Archivo de la Coordinación de Servicios Médicos <a href="https://sistemasinfo.pachuca.gob.mx/audiencia/asdif">https://sistemasinfo.pachuca.gob.mx/audiencia/asdif</a> (Uso interno).	La población del municipio de Pachuca de Soto confía en la calidad de la atención brindada por la Coordinación de Servicios Médicos y acude a los servicios de salud que ésta otorga.
<b>Actividades</b>	A.2.1.	Brindar atención médica, rehabilitación, estudios y servicios.	DM02.A2.1	Porcentaje de atenciones médicas, en rehabilitación, estudios y servicios realizados.	A) Registro u hoja diaria y Sistema de audiencia B) Coordinación de Servicios Médicos C) Trimestral D) Archivo de la Coordinación de Servicios Médicos y <a href="https://sistemasinfo.pachuca.gob.mx/audiencia/asdif">https://sistemasinfo.pachuca.gob.mx/audiencia/asdif</a> (Uso interno).	La población del municipio de Pachuca de Soto decide acudir al Centro de Atención Médica y Diagnóstico y a la Unidad Básica de Rehabilitación.
<b>Actividades</b>	A.2.2.	Información en temas de prevención y promoción de la salud.	DM02.A2.2	Número de actividades de prevención y promoción a la salud realizadas.	A) Evidencia fotográfica, listas de asistencia, tarjeta informativa de eventos. B) Coordinación de Servicios Médicos. C) Trimestral D) Archivo de la Coordinación de Servicios Médicos	La población del municipio de Pachuca de Soto decide participar en las actividades con enfoque preventivo en materia de salud.
<b>Componentes</b>	C.3.	Servicios de Salud Mental otorgados	DM02.C3	Porcentaje de servicios de salud mental otorgados	A) Hoja diaria de Psicología y Sistema de audiencia B) Coordinación de Desarrollo Emocional y Familiar. C) Trimestral. D) <a href="https://sistemasinfo.pachuca.gob.mx/audiencia/asdif">https://sistemasinfo.pachuca.gob.mx/audiencia/asdif</a> (Uso interno).	Que niñas, niños, adolescentes y personas usuarias vulnerables del Municipio de Pachuca de Soto, soliciten los servicios.
<b>Actividades</b>	A.3.1.	Brindar servicios en temas de prevención y promoción del bienestar emocional.	DM02.A3.1	Porcentaje de atenciones en salud mental realizadas.	A) Base de datos digital, expediente clínico, audiencia pública, ficha de reporte y tarjeta informativa. B) Coordinación de Desarrollo Emocional y Familiar C) Trimestral. D) <a href="https://sistemasinfo.pachuca.gob.mx/audiencia/asdif">https://sistemasinfo.pachuca.gob.mx/audiencia/asdif</a> (Uso interno).	Que la población del Municipio de Pachuca de Soto, acuda y de seguimiento a los servicios que ofrece la Coordinación de Desarrollo Emocional y Familiar.
<b>Actividades</b>	A.3.2.	Implementación de herramientas para desarrollar habilidades socioemocionales.	DM02.A3.2	Porcentaje de herramientas para desarrollar habilidades socioemocionales otorgados.	A) Expediente de talleres y pláticas, evidencia fotográfica y listas de registro de beneficiarios. B) Coordinación de Desarrollo Emocional y Familiar C) Trimestral. D) Archivo de la Coordinación de Desarrollo Emocional y familiar	Que niñas, niños, adolescentes y personas vulnerables del Municipio de Pachuca de Soto, soliciten los servicios que brinda la Coordinación de Desarrollo Emocional y Familiar.

Elaboró  
  
 Mtra. Brenda Daniela Ramírez Meneses  
 COORDINADORA DE SERVICIOS  
 MÉDICOS

Elaboró  
  
 Psic. Juana Laura Ramos Trejo  
 COORDINADORA DE DESARROLLO  
 EMOCIONAL Y FAMILIAR

Revisó  
  
 L.D. Brenda Elide Castro Hernández  
 COORDINADORA TÉCNICA  
 (ENLACE DE P&R)

Autorizó  
  
 Mtra. Christian Moreno Olvera  
 DIRECTORA EJECUTIVA DEL  
 SISTEMA PARA EL DESARROLLO  
 INTEGRAL DE LAS FAMILIAS

Datos de Identificación del Programa presupuestario

Programa:	E0002-06.1 DM02	Asistencia Social y Desarrollo Familiar
Órgano superior:	1100	Sistema DIF Pachuca
Prioridades:	BIENESTAR E INCLUSIÓN SOCIAL	

Ficha técnica de indicador 2026

IDENTIFICACIÓN DEL INDICADOR

CLAVE DEL INDICADOR	NOMBRE DEL INDICADOR	NIVEL	UNIDAD O AREA RESPONSABLE
DM02.F.1	Porcentaje de población en situación de rezago social	Fin	Consejo Nacional de Evaluación de la Política de Desarrollo Social

CARACTERÍSTICAS DEL INDICADOR

DIMENSIÓN	TIPO	SENTIDO
EFICACIA	ESTRATÉGICO	DESCENDENTE

CRITERIOS CREMAA

CLARIDAD	RELEVANCIA	ECONOMÍA	MONITOREABLE
(SI)	(SI)	(SI)	(SI)
ADECUADO (SI)		APORTACIÓN MARGINAL (SI)	

DEFINICIÓN DEL INDICADOR

Mide el número de personas en situación de rezago social en el municipio

MÉTODO DE CÁLCULO

$$PPSRS = (NPSRS/NHM) * 100$$

DESCRIPCIÓN DEL MÉTODO DE CÁLCULO

VARIABLE	DESCRIPCIÓN DEL METODO DE CÁLCULO
PPSRS	Porcentaje de Personas en situación de rezago social
NPSRS	Número de personas en situación de rezago social
NHM	Número total de habitantes Pachuca de Soto

UNIDAD DE MEDIDA DEL INDICADOR

Porcentaje

FRECUENCIA DEL INDICADOR

Anual

Parámetros de semaforización

Parámetros de semaforización			Línea base		Metas 2026	
Rango	Color	Valor	Año	Valor	Relativa	Absoluta
85-109,99	Aceptable	N/A	2025	27.13%	27.13%	85278
65-84,99	Crítico	110-114,99				
0-64,99	En rezago	Mayor a 115				

Medio de verificación

Nombre del documento o base de datos	Base de datos de rezago social por AGEb y Base de datos de población por grupo etario (SCITEL)
Área generadora	Consejo Nacional de Evaluación de la Política de Desarrollo Social e Instituto Nacional de Estadística y Geografía
Periodicidad de la información	Quinquenal
Liga del sitio web o ubicación física de la información	<a href="https://www.coneval.org.mx/Medicion/IRS/Paginas/Rezago_social_AGEb_2020.aspx">https://www.coneval.org.mx/Medicion/IRS/Paginas/Rezago_social_AGEb_2020.aspx</a> <a href="https://www.inegi.org.mx/app/scitel/Default?ay=9">https://www.inegi.org.mx/app/scitel/Default?ay=9</a>

Elaboró

  
Mtra. Brenda Daniela Ramírez Meneses  
COORDINADORA DE SERVICIOS MÉDICOS

Elaboró

  
Psic. Juana Laura Ramos Trejo  
COORDINACIÓN DE DESARROLLO EMOCIONAL Y FAMILIAR

Revisó

  
L.D. Brenda Elide Castro Hernández  
COORDINADORA TÉCNICA (ENLACE DE PDR)

Autorizó

  
Mtra. Christian Moreno Olvera  
DIRECTORA EJECUTIVA DEL SISTEMA PARA EL DESARROLLO INTEGRAL DE LAS FAMILIAS

Datos de Identificación del Programa presupuestario

Programa:	E0002-06.1 DM02	Asistencia Social y Desarrollo Familiar
Órgano superior:	1100	Sistema DIF Pachuca
Prioridades:	BIENESTAR E INCLUSIÓN SOCIAL	

Ficha técnica de indicador 2026

IDENTIFICACIÓN DEL INDICADOR

CLAVE DEL INDICADOR	NOMBRE DEL INDICADOR	NIVEL	UNIDAD O ÁREA RESPONSABLE
DM02.P.1	Tasa de Niñas, niños, adolescentes, adultos y adultos mayores atendidos	Propósito	Sistema para el Desarrollo Integral de las Familias

CARACTERÍSTICAS DEL INDICADOR

DIMENSIÓN	TIPO	SENTIDO
EFICIENCIA	ESTRATÉGICO	ASCENDENTE

CRITERIOS CREMAA

CLARIDAD	RELEVANCIA	ECONOMÍA	MONITOREABLE
(SI)	(SI)	(SI)	(SI)
ADECUADO		APORTACIÓN MARGINAL	
(SI)		(SI)	

DEFINICIÓN DEL INDICADOR

Mide el aumento porcentual de la población prioritaria, Niñas, niños, adolescentes, adultos y adultos mayores atendidos en el municipio con respecto al año anterior

MÉTODO DE CÁLCULO

$$TNNAAMA = ((NNAAM26 / NNAAM25) - 1) * 100$$

DESCRIPCIÓN DEL MÉTODO DE CÁLCULO

VARIABLE	DESCRIPCIÓN DEL METODO DE CÁLCULO
TNNAAMA	Tasa de Niñas, niños, adolescentes, adultos y adultos mayores atendidos
NNAAM26	Número de Niñas, niños, adolescentes, adultos y adultos mayores atendidos en el 2026
NNAAM25	Número de Niñas, niños, adolescentes, adultos y adultos mayores atendidos en el 2025

UNIDAD DE MEDIDA DEL INDICADOR

Tasa

FRECUENCIA DEL INDICADOR

Anual

Parámetros de semaforización

Parámetros de semaforización			Línea base		Metas 2026	
Valor	Estado	Rango	Año	Valor	Relativa	Absoluta
85-109,99	Aceptable	N/A	2025	-10.56%	7%	1457
65-84,99	Critico	110-114,99				
0-64,99	En rezago	Mayor a 115				

Medio de verificación

Nombre del documento o base de datos	Expediente físico, digital y audiencia pública.
Área generadora	Sistema DIF Municipal Pachuca
Periodicidad de la información	Anual
Liga del sitio web o ubicación física de la información	Archivo de la Dirección Ejecutiva del Sistema DIF Municipal Pachuca

Elaboró

Mtra. Brenda Danjela Ramírez Meneses  
COORDINADORA DE SERVICIOS MÉDICOS

Elaboró

Psic. Juana Laura Ramos Trejo  
COORDINADORA DE DESARROLLO  
EMOCIONAL Y FAMILIAR

Revisó

L.D. Brenda Elide Castro Hernández  
COORDINADORA TÉCNICA  
(ENLACE DE PDR)

Autorizó

Mtra. Christian Moreno Olivera  
DIRECTORA EJECUTIVA DEL SISTEMA  
PARA EL DESARROLLO INTEGRAL DE  
LAS FAMILIAS

Datos de Identificación del Programa presupuestario

Programa:	E0002-06.1 DM02	Asistencia Social y Desarrollo Familiar
Órgano superior:	1100	Sistema DIF Pachuca
Prioridades:	BIENESTAR E INCLUSIÓN SOCIAL	

Ficha técnica de indicador 2026

IDENTIFICACIÓN DEL INDICADOR

CLAVE DEL INDICADOR	NOMBRE DEL INDICADOR	NIVEL	UNIDAD O ÁREA RESPONSABLE
DM02.C1	Porcentaje de apoyos otorgados	Componente	Coordinación de Asistencia Social

CARACTERÍSTICAS DEL INDICADOR

DIMENSIÓN	TIPO	SENTIDO
EFICACIA	ESTRATÉGICO	ASCENDENTE

CRITERIOS CREMAA

CLARIDAD	RELEVANCIA	ECONOMÍA	MONITOREABLE
(Si)	(Si)	(Si)	(Si)
ADECUADO		APORTACIÓN MARGINAL	
(Si)		(No)	

DEFINICIÓN DEL INDICADOR

Mide la proporción de apoyos de medicamento, estudios de laboratorio y especialidad, servicios funerarios y descuentos de hospitalización en Hospital del Niño DIF Hidalgo, clases impartidas de yoga, taichí, zumba, coro y manualidades, además de las pláticas las niñas y niños beneficiadas con el programa Becas W-15, así como los beneficiarios de jornadas médicas y ayudas técnicas.

MÉTODO DE CÁLCULO

$$PAO = ((NAB + NCB + NBB + NJAB) / (NAP + NCP + NBP + NJAP)) * 100$$

DESCRIPCIÓN DEL MÉTODO DE CÁLCULO

VARIABLE	DESCRIPCIÓN DEL METODO DE CÁLCULO
PAO	Porcentaje de apoyos otorgados
NAB	Es el número de apoyos asistenciales brindados (A.1.1)
NCB	Es el número de clases brindadas (A.1.2)
NBB	Es el número de becas brindadas (A.1.3)
NJAB	Es el número de jornadas y ayudas brindadas (A.1.4)
NAP	Es el número de apoyos asistenciales programados (A.1.1)
NCP	Es el número de clases programadas
NBP	Es el número de becas programadas
NJAP	Es el número de jornadas y ayudas programadas

UNIDAD DE MEDIDA DEL INDICADOR

Porcentaje

FRECUENCIA DEL INDICADOR

Trimestral

Parámetros de semaforización

Parámetros de semaforización			Línea base		Línea base Metas 2026	
85-109,99	Aceptable	N/A	Año	Valor	Relativa	Absoluta
65-84,99	Crítico	110-114,99	2025	6074 (100%)	100.00%	6218
0-64,99	En rezago	Mayor a 115				

Medio de verificación

Nombre del documento o base de datos	Sistema de audiencia, expediente físico y archivo digital de la Coordinación
Área generadora	Coordinación de Asistencia Social
Periodicidad de la información	Trimestral
Liga del sitio web o ubicación física de la información	Coordinación de Asistencia Social. Sistema de Audiencias <a href="https://sistemasinfo.pachuca.gob.mx/audienciasdif">https://sistemasinfo.pachuca.gob.mx/audienciasdif</a> (Uso interno).

Elaboró

Mtra. Christian Moreno Olvera

DIRECTORA EJECUTIVA DEL SISTEMA PARA EL DESARROLLO INTEGRAL DE LAS FAMILIAS

Revisó

M.D. Brenda Eliseo Castro Hernández

COORDINADORA TÉCNICA (ENLACE DE PÉR)

Autorizó

Mtra. Christian Moreno Olvera

DIRECTORA EJECUTIVA DEL SISTEMA PARA EL DESARROLLO INTEGRAL DE LAS FAMILIAS

Datos de Identificación del Programa presupuestario

Programa:	E0002-06.1 DM02	Asistencia Social y Desarrollo Familiar
Órgano superior:	1100	Sistema DIF Pachuca
Prioridades:	BIENESTAR E INCLUSIÓN SOCIAL	

Ficha técnica de indicador 2026

IDENTIFICACIÓN DEL INDICADOR			
AVE DEL INDICADOR	NOMBRE DEL INDICADOR	NIVEL	UNIDAD O ÁREA RESPONSABLE
DM02.A1.1	Porcentaje de acciones de asistencia social realizadas	Actividad	Coordinación de Asistencia Social

CARACTERÍSTICAS DEL INDICADOR			CRITERIOS CREMAA			
DIMENSIÓN	TIPO	SENTIDO	CLARIDAD	RELEVANCIA	ECONOMÍA	MONITOREABLE
EFICACIA	GESTIÓN	ASCENDENTE	(Si)	(Si)	(Si)	(Si)
			ADECUADO (Si)		APORTACIÓN MARGINAL (No)	

DEFINICIÓN DEL INDICADOR
Mide la proporción de apoyos de medicamento, estudios de laboratorio y especialidad, servicios funerarios y descuentos de hospitalización en Hospital del Niño DIF Hidalgo.

MÉTODO DE CÁLCULO
$PAO = ((NAMB + NAEB + NSFB + NDHB) / (NAMP + NAEP + NSFP + NDHP)) * 100$

DESCRIPCIÓN DEL MÉTODO DE CÁLCULO
DESCRIPCIÓN DEL METODO DE CÁLCULO

VARIABLE	DESCRIPCIÓN DEL METODO DE CÁLCULO
PAO	Porcentaje de asistencia social realizadas
NAMB	Es el número de apoyos de medicamento brindados
NAEB	Es el número de apoyos de estudios brindados
NSFB	Es el número de servicios funerarios brindados
NDHB	Es el número de descuentos de hospitalización brindados
NAMP	Es el número de apoyos de medicamento programados en el trimestre
NAEP	Es el número de apoyos de estudios programados en el trimestre
NSFP	Es el número de servicios funerarios programados en el trimestre
NDHP	Es el número de descuentos de hospitalización programados en el trimestre

UNIDAD DE MEDIDA DEL INDICADOR			FRECUENCIA DEL INDICADOR			
Porcentaje			Trimestral			
Parámetros de semaforización			Línea base		Metas 2026	
85-109,99	Aceptable	N/A	Año	Valor	Relativa	Absoluta
65-84,99	Crítico	110-114,99	2025	2436 (100%)	100.00%	1980
0-64,99	En rezago	Mayor a 115				

Medio de verificación	
Nombre del documento o base de datos	Sistema de audiencia, expediente físico y archivo digital de la Coordinación
Área generadora	Coordinación de Asistencia Social
Periodicidad de la información	Trimestral
Liga del sitio web o ubicación física de la información	Coordinación de Asistencia Social. Sistema de Audiencias <a href="https://sistemasinfo.pachuca.gob.mx/audienciasdif">https://sistemasinfo.pachuca.gob.mx/audienciasdif</a> (Uso interno).

Elaboró

Mtra. Christian Moreno Olvera  
DIRECTORA EJECUTIVA DEL SISTEMA  
PARA EL DESARROLLO INTEGRAL DE  
LAS FAMILIAS

Revisó

L.D. Brenda Elide Castro Hernández  
COORDINADORA TÉCNICA  
(ENLACE DE PbR)

Elaboró

Mtra. Christian Moreno Olvera  
DIRECTORA EJECUTIVA DEL SISTEMA  
PARA EL DESARROLLO INTEGRAL DE  
LAS FAMILIAS

Datos de Identificación del Programa presupuestario

Programa:	E0002-06.1 DM02	Asistencia Social y Desarrollo Familiar
Órgano superior:	1100	Sistema DIF Pachuca
Prioridades:	BIENESTAR E INCLUSIÓN SOCIAL	

Ficha técnica de indicador 2026

IDENTIFICACIÓN DEL INDICADOR			
CLAVE DEL INDICADOR	NOMBRE DEL INDICADOR	NIVEL	UNIDAD O AREA RESPONSABLE
DM02.A1.2	Porcentaje de clases impartidas	Actividad	Coordinación de Asistencia Social

CARACTERÍSTICAS DEL INDICADOR			CRITERIOS CREMAA			
DIMENSIÓN	TIPO	SENTIDO	CLARIDAD	RELEVANCIA	ECONOMÍA	MONITOREABLE
EFICACIA	GESTIÓN	ASCENDENTE	(SI)	(SI)	(SI)	(SI)
			ADECUADO (SI)		APORTACIÓN MARGINAL (No)	

DEFINICIÓN DEL INDICADOR

Mide el cambio porcentual positivo en la mejora del bienestar físico, emocional y social de los adultos mayores, como resultado de su participación en las clases de yoga, taichi, coro, zumba y manualidades.

MÉTODO DE CÁLCULO

$$PCI = ((NCI)/(NCP)) * 100$$

DESCRIPCIÓN DEL MÉTODO DE CÁLCULO

VARIABLE	DESCRIPCIÓN DEL METODO DE CÁLCULO
PCI	Porcentaje de clases impartidas
NCI	Número de clases impartidas
NAC	Número de clases programadas

UNIDAD DE MEDIDA DEL INDICADOR

Porcentaje

FRECUENCIA DEL INDICADOR

Trimestral

Parámetros de semaforización

Línea base

Metas 2026

Rango	Semaforización	Referencia	Año	Valor	Relativa	Absoluta
85-109,99	Aceptable	N/A	2025	1050 (100%)	100,00%	1600
65-84,99	Crítico	110-114,99				
0-64,99	En rezago	Mayor a 115				

Medio de verificación

Nombre del documento o base de datos	Listas de asistencia y Expediente físico
Área generadora	Coordinación de Asistencia Social
Periodicidad de la información	Trimestral
Liga del sitio web o ubicación física de la información	Coordinación de Asistencia Social. Listas de asistencia y Expediente físico

Elabora

Mtra. Christian Moreno Olvera  
DIRECTORA EJECUTIVA DEL SISTEMA PARA EL  
DESARROLLO INTEGRAL DE LAS FAMILIAS

Revisó

L.D. Brenda Elide Castro Hernández  
COORDINADORA TÉCNICA  
(ENLACE DE PbR)

Autoriza

Mtra. Christian Moreno Olvera  
DIRECTORA EJECUTIVA DEL SISTEMA PARA EL  
DESARROLLO INTEGRAL DE LAS FAMILIAS

Datos de Identificación del Programa presupuestario

Programa:	E0002-06.1 DM02	Asistencia Social y Desarrollo Familiar
Órgano superior:	1100	Sistema DIF Pachuca
Prioridades:	BIENESTAR E INCLUSIÓN SOCIAL	

Ficha técnica de indicador 2026

IDENTIFICACIÓN DEL INDICADOR			
CLAVE DEL INDICADOR	NOMBRE DEL INDICADOR	NIVEL	UNIDAD O ÁREA RESPONSABLE
DM02.A.1.3	Porcentaje de becas escolares otorgadas	Actividad	Coordinación de Asistencia Social

CARACTERÍSTICAS DEL INDICADOR			CRITERIOS CREMAA			
DIMENSIÓN	TIPO	SENTIDO	CLARIDAD	RELEVANCIA	ECONOMÍA	MONITOREABLE
EFICACIA	GESTIÓN	ASCENDENTE	(Si)	(Si)	(Si)	(Si)
			ADECUADO		APORTACIÓN MARGINAL	
			(Si)		(No)	

DEFINICIÓN DEL INDICADOR

Mide el porcentaje del otorgamiento de las becas a niños y niñas de educación primaria, evaluando el desempeño y permanencia, mejorando el bienestar educativo de los niños y niñas.

MÉTODO DE CÁLCULO

$$PEB = \frac{(NBO)}{(NBS)} * 100$$

DESCRIPCIÓN DEL MÉTODO DE CÁLCULO

VARIABLE	DESCRIPCIÓN DEL METODO DE CÁLCULO
PEB	Porcentaje de entrega de becas otorgadas
NBO	Número de becas otorgadas
NBS	Número de becas solicitadas

UNIDAD DE MEDIDA DEL INDICADOR

Porcentaje

FRECUENCIA DEL INDICADOR

Trimestral

Parámetros de semaforización

Línea base

Metas 2026

Rango	Semaforización	Parámetro	Año	Valor	Relativa	Absoluta
85-109.99	Aceptable	N/A	2025	2508 (100%)	100.00%	2508
65-84.99	Crítico	110-114.99				
0-64.99	En rezago	Mayor a 115				

Medio de verificación

Nombre del documento o base de datos	Sistema de audiencia, expediente físico y archivo digital de la Coordinación
Área generadora	Coordinación de Asistencia Social
Periodicidad de la información	Trimestral
Liga del sitio web o ubicación física de la información	Coordinación de Asistencia Social. Sistema de Audiencias <a href="https://sistemasinfo.pachuca.gob.mx/audienciasdif">https://sistemasinfo.pachuca.gob.mx/audienciasdif</a> (Uso interno).

Elaboró

Mtra. Christian Moreno Olivera  
DIRECTORA EJECUTIVA DEL SISTEMA PARA EL DESARROLLO  
INTEGRAL DE LAS FAMILIAS

Revisó

L.D. Brenda Elida Castro Hernández  
COORDINADORA TÉCNICA  
(ENLACE DE PbR)

Autorizó

Mtra. Christian Moreno Olivera  
DIRECTORA EJECUTIVA DEL SISTEMA PARA EL  
DESARROLLO INTEGRAL DE LAS FAMILIAS

Datos de Identificación del Programa presupuestario

Programa:	E0002-06.1 DM02	Asistencia Social y Desarrollo Familiar
Órgano superior:	1100	Sistema DIF Pachuca
Prioridades:	BIENESTAR E INCLUSIÓN SOCIAL	

Ficha técnica de indicador 2026

IDENTIFICACIÓN DEL INDICADOR			
CLAVE DEL INDICADOR	NOMBRE DEL INDICADOR	NIVEL	UNIDAD O ÁREA RESPONSABLE
DM02.A.1.4	Porcentaje de vinculaciones efectivas	Actividad	Coordinación de Asistencia Social

CARACTERÍSTICAS DEL INDICADOR			CRITERIOS CREMAA			
DIMENSIÓN	TIPO	SENTIDO	CLARIDAD	RELEVANCIA	ECONOMÍA	MONITOREABLE
EFICACIA	GESTIÓN	ASCENDENTE	(Si)	(Si)	(Si)	(Si)
			ADECUADO		APORTACIÓN MARGINAL	
			(Si)		(No)	

DEFINICIÓN DEL INDICADOR

Mide la proporción con impacto tangible en los beneficiarios.

MÉTODO DE CÁLCULO

$$PVE = ((NPVSJM + NPVSAT) / (NPS)) * 100$$

DESCRIPCIÓN DEL MÉTODO DE CÁLCULO

VARIABLE	DESCRIPCIÓN DEL METODO DE CÁLCULO
PVE	Porcentaje de vinculaciones efectivas
NPVSJM	Número de personas vinculadas al servicio de jornadas médicas
NPVSAT	Número de personas vinculadas al servicio de ayudas técnicas
NPS	Número de personas solicitantes

UNIDAD DE MEDIDA DEL INDICADOR

Porcentaje

FRECUENCIA DEL INDICADOR

Trimestral

Parámetros de semaforización			Línea base		Metas 2026	
Rango	Estado	Rango	Año	Valor	Relativa	Absoluta
85-109,99	Aceptable	N/A	2025	80 (100%)	100.00%	121
65-84,99	Crítico	110-114,99				
0-64,99	En rezago	Mayor a 115				

Medio de verificación

Nombre del documento o base de datos	Sistema de audiencia, expediente físico y archivo digital de la Coordinación
Área generadora	Coordinación de Asistencia Social
Periodicidad de la información	Trimestral
Liga del sitio web o ubicación física de la información	Coordinación de Asistencia Social. Sistema de Audiencias <a href="https://sistemasinfo.pachuca.gob.mx/audienciasdif">https://sistemasinfo.pachuca.gob.mx/audienciasdif</a> (Uso interno).

Elaboró

Mtra. Christian Moreno Olvera  
DIRECTORA EJECUTIVA DEL SISTEMA PARA EL DESARROLLO  
INTEGRAL DE LAS FAMILIAS

Revisó

L.D. Brenda Elide Castro Hernández  
COORDINADORA TÉCNICA  
(ENLACE DE P&R)

Autorizó

Mtra. Christian Moreno Olvera  
DIRECTORA EJECUTIVA DEL SISTEMA PARA EL  
DESARROLLO INTEGRAL DE LAS FAMILIAS

Datos de Identificación del Programa presupuestario

Programa:	E0002-06.1 DM02	Asistencia Social y Desarrollo Familiar
Órgano superior:	1100	Sistema DIF Pachuca
Prioridades:	BIENESTAR E INCLUSIÓN SOCIAL	

Ficha técnica de indicador 2026

IDENTIFICACIÓN DEL INDICADOR

CLAVE DEL INDICADOR	NOMBRE DEL INDICADOR	NIVEL	UNIDAD O ÁREA RESPONSABLE
DM02.C2	Porcentaje de servicios médicos otorgados	Componente	Coordinación de Servicios Médicos

CARACTERÍSTICAS DEL INDICADOR

DIMENSIÓN	TIPO	SENTIDO
EFICACIA	ESTRATÉGICO	ASCENDENTE

CRITERIOS CREMAA

CLARIDAD	RELEVANCIA	ECONOMÍA	MONITOREABLE
(Si)	(Si)	(Si)	(Si)
ADECUADO		APORTACIÓN MARGINAL	
(Si)		(No)	

DEFINICIÓN DEL INDICADOR

Mide el cumplimiento en la prestación de los servicios otorgados en el Centro de Atención Médica y Diagnóstico; así como en la Unidad Básica de Rehabilitación, esto en comparación con los servicios programados.

MÉTODO DE CÁLCULO

$$PSSO = ((NSSCAMYD + NSSSUBR) / (NSSPCAMYD + NSSPUBR)) * 100$$

DESCRIPCIÓN DEL MÉTODO DE CÁLCULO

VARIABLE	DESCRIPCIÓN DEL METODO DE CÁLCULO
PSSO	Porcentaje de servicios de salud otorgados
NSSCAMyD NSSSUBR	Número de servicios de salud brindados en CAMyD Número de servicios de salud brindados en UBR
NSSPCAMyD NSSPUBR	Número de servicios de salud programados en CAMyD Número de servicios de salud programados en UBR

UNIDAD DE MEDIDA DEL INDICADOR

Porcentaje

FRECUENCIA DEL INDICADOR

Trimestral

Parámetros de semaforización

Línea base

Metas 2026

Rango	Estado	Valor	Año	Valor	Relativa	Absoluta
85-109,99	Aceptable	N/A	Año	Valor	Relativa	Absoluta
65-84,99	Crítico	110-114,99	2025	25107(100%)	100%	26918
0-64,99	En rezago	Mayor a 115				

Medio de verificación

Nombre del documento o base de datos	Registro diario y Sistema de audiencia
Área generadora	Coordinación de Servicios Médicos
Periodicidad de la información	Trimestral
Liga del sitio web o ubicación física de la información	Archivo de la Coordinación de Servicios Médicos y <a href="https://sistemasinfo.pachuca.gob.mx/audienciasdif">https://sistemasinfo.pachuca.gob.mx/audienciasdif</a> (Uso interno).

Elabora  
  
Mtra. Brenda Daniela Ramírez Meneses  
COORDINADORA DE SERVICIOS MÉDICOS

Revisó  
  
L.D. Brenda Elide Castro Hernández  
COORDINADORA TÉCNICA  
(ENLACE DE PBR)

Autorizó  
  
Mtra. Christian Moreno Olvera  
DIRECTORA EJECUTIVA DEL SISTEMA  
PARA EL DESARROLLO INTEGRAL DE  
LAS FAMILIAS

Datos de Identificación del Programa presupuestario

Programa:	E0002-06.1 DM02	Asistencia Social y Desarrollo Familiar
Órgano superior:	1100	Sistema DIF Pachuca
Prioridades:	BIENESTAR E INCLUSIÓN SOCIAL	

Ficha técnica de indicador 2026

IDENTIFICACIÓN DEL INDICADOR			
CLAVE DEL INDICADOR	NOMBRE DEL INDICADOR	NIVEL	UNIDAD O ÁREA RESPONSABLE
DM02.A2.1	Porcentaje de atenciones médicas, en rehabilitación, estudios y servicios realizados.	Actividad	Centro de Atención Médica y diagnóstico, Unidad Básica de Rehabilitación.

CARACTERÍSTICAS DEL INDICADOR			CRITERIOS CREMAA			
DIMENSIÓN	TIPO	SENTIDO	CLARIDAD	RELEVANCIA	ECONOMÍA	MONITOREABLE
EFICACIA	GESTIÓN	ASCENDENTE	(Si)	(Si)	(Si)	(Si)
			ADECUADO		APORTACIÓN MARGINAL	
			(Si)		(No)	

DEFINICIÓN DEL INDICADOR

Mide la proporción de servicios brindados en comparación con los que fueron programados; así mismo este indicador permite evaluar el grado de cumplimiento en la atención de las diferentes áreas de la Coordinación de Servicios Médicos, como lo es Atención Médica, Dental, Optométrica, de Nutrición, Estudios de Imagenología, Laboratorio, Ultrasonido, Consulta en rehabilitación, Terapia física, Terapia ocupacional, Atención psicológica, Atención de lenguaje y aprendizaje, Estimulación temprana, Estimulación multisensorial y apoyo mediante la Unidad de traslado.

MÉTODO DE CÁLCULO

$$\text{PARES R} = \frac{(\text{Ns AM} + \text{CD} + \text{CO} + \text{CN} + \text{EI} + \text{EL} + \text{EU} + \text{CR} + \text{TF} + \text{TO} + \text{AP} + \text{ALA} + \text{EM} + \text{ET} + \text{UT B})}{(\text{Ns AM} + \text{CD} + \text{CO} + \text{CN} + \text{EI} + \text{EL} + \text{EU} + \text{CR} + \text{TF} + \text{TO} + \text{AP} + \text{ALA} + \text{EM} + \text{ET} + \text{UT P})} \times 100$$

DESCRIPCIÓN DEL MÉTODO DE CÁLCULO

VARIABLE	DESCRIPCIÓN DEL METODO DE CÁLCULO
PARES R	Porcentaje de atenciones médicas, en rehabilitación, estudios y servicios realizados
Ns AM, NCD, NCO, NCN, NEI, NEL, NEU, CR, TF, TO, AP, ALA, EM, ET, UT B	Número de servicios en Atención médica, Consulta dental, Consulta optométrica, Consultas de nutrición, Estudios de laboratorio, Estudios de ultrasonido, Consultas de rehabilitación, Terapia física, Terapia ocupacional, Unidad de traslado Brindados
Ns AM, NCD, NCO, NCN, NEI, NEL, NEU, CR, TF, TO, AP, ALA, EM, ET, UT P	Número de servicios en Atención médica, Consulta dental, Consulta optométrica, Consultas de nutrición, Estudios de laboratorio, Estudios de ultrasonido, Consultas de rehabilitación, Terapia física, Terapia ocupacional, Unidad de traslado Programados

UNIDAD DE MEDIDA DEL INDICADOR

Porcentaje

FRECUENCIA DEL INDICADOR

Trimestral

Parámetros de semaforización

Rango	Semaforización	N/A	Línea base		Metas 2026	
			Año	Valor	Relativa	Absoluta
85-109,99	Aceptable	N/A	2025	25093(100%)	100%	26,904
65-84,99	Crítico	110-114,99				
0-64,99	En rezago	Mayor a 115				

Medio de verificación

Nombre del documento o base de datos	Registro u hoja diaria y Sistema de audiencia
Área generadora	Centro de Atención Médica y diagnóstico, Unidad Básica de Rehabilitación.
Periodicidad de la información	Trimestral
Liga del sitio web o ubicación física de la información	Archivo de la Coordinación de Servicios Médicos y <a href="https://sistemasinfo.pachuca.gob.mx/audienciasdif">https://sistemasinfo.pachuca.gob.mx/audienciasdif</a> (Uso interno).

Elaboró  
  
Mtra. Brenda Daniela Ramírez Meneses  
COORDINADORA DE SERVICIOS MÉDICOS

Revisó  
  
L.D. Brenda Elide Castro Hernández  
COORDINADORA TÉCNICA  
(ENLACE DE P&R)

Autorizó  
  
Mtra. Christian Moreno Olvera  
DIRECTORA EJECUTIVA DEL SISTEMA  
PARA EL DESARROLLO INTEGRAL DE  
LAS FAMILIAS

Datos de Identificación del Programa presupuestario

Programa:	E0002-06.1 DM02	Asistencia Social y Desarrollo Familiar
Órgano superior:	1100	Sistema DIF Pachuca
Prioridades:	BIENESTAR E INCLUSIÓN SOCIAL	

Ficha técnica de indicador 2026

IDENTIFICACIÓN DEL INDICADOR

CLAVE DEL INDICADOR	NOMBRE DEL INDICADOR	NIVEL	UNIDAD O AREA RESPONSABLE
DM02.A2.2	Número de actividades de prevención y promoción a la salud realizadas.	Actividad	Centro de Atención Médica y diagnóstico, Unidad Básica de Rehabilitación.

CARACTERÍSTICAS DEL INDICADOR

DIMENSIÓN	TIPO	SENTIDO
EFICACIA	GESTIÓN	ASCENDENTE

CRITERIOS CREMAA

CLARIDAD	RELEVANCIA	ECONOMÍA	MONITOREABLE
(Si)	(Si)	(Si)	(Si)
ADECUADO (Si)		APORTACIÓN MARGINAL (No)	

DEFINICIÓN DEL INDICADOR

Mide el total de acciones o actividades como jornadas de vacunación, impartición de pláticas en Instituciones educativas o centros de trabajo, campaña de prevención y atención oportuna del cáncer de mama, entre otros temas de salud, todas con el objetivo de prevenir enfermedades y/o promover estilos de vida saludable.

MÉTODO DE CÁLCULO

$$NAPPSR = A1R + A2R \dots$$

DESCRIPCIÓN DEL MÉTODO DE CÁLCULO

VARIABLE	DESCRIPCIÓN DEL METODO DE CÁLCULO
NAPPSR = A1R + A2R ...	Número de Actividades de Prevención y Promoción de la Salud Realizadas
A1R	Actividad 1 realizada
A2R	Actividad 2 realizada

UNIDAD DE MEDIDA DEL INDICADOR

Número

FRECUENCIA DEL INDICADOR

Trimestral

Parámetros de semaforización

Parámetros de semaforización	N/A	Línea base	Metas 2026		
85-109,99	Aceptable	Año	Valor	Relativa	Absoluta
65-84,99	Crítico	110-114,99	2025	14 (100%)	16
0-64,99	En rezago	Mayor a 115			

Medio de verificación

Nombre del documento o base de datos	Evidencia fotográfica, listas de asistencia, tarjeta informativa de eventos.
Área generadora	Centro de Atención Médica y diagnóstico, Unidad Básica de Rehabilitación.
Periodicidad de la información	Trimestral
Liga del sitio web o ubicación física de la información	Archivo de la Coordinación de Servicios Médicos.

Elaboró

Mtra. Brenda Daniela Ramírez Meneses  
COORDINADORA DE SERVICIOS MÉDICOS

Revisó

L.D. Brenda Elías Castro Hernández  
COORDINADORA TÉCNICA  
(ENLACE DE P&R)

Autorizó

Mtra. Christian Moreno Olvera  
DIRECTORA EJECUTIVA DEL SISTEMA  
PARA EL DESARROLLO INTEGRAL DE  
LAS FAMILIAS

Datos de Identificación del Programa presupuestario

Programa:	E0002-06.1 DM02	Asistencia Social y Desarrollo Familiar
Órgano superior:	1100	Sistema DIF Pachuca
Prioridades:	BIENESTAR E INCLUSIÓN SOCIAL	

Ficha técnica de indicador 2026

IDENTIFICACIÓN DEL INDICADOR			
CLAVE DEL INDICADOR	NOMBRE DEL INDICADOR	NIVEL	UNIDAD O ÁREA RESPONSABLE
DM03.C2	Porcentaje de servicios de salud mental otorgados	Componente	Coordinación de Desarrollo Emocional y Familiar

CARACTERÍSTICAS DEL INDICADOR			CRITERIOS CREMAA			
DIMENSIÓN	TIPO	SENTIDO	CLARIDAD	RELEVANCIA	ECONOMÍA	MONITOREABLE
EFICACIA	ESTRATÉGICO	ASCENDENTE	(Si)	(Si)	(Si)	(Si)
			ADECUADO (Si)		APORTACIÓN MARGINAL (No)	

DEFINICIÓN DEL INDICADOR

Mide la proporción de servicios de atención psicológica, terapia de lenguaje y aprendizaje, intervenciones psicológicas, pláticas, talleres y curso de verano brindado a niñas, niños, adolescentes y las Familias del Municipio de Pachuca de Soto.

MÉTODO DE CÁLCULO

$$PSSMO = \frac{(NSTPPBEB + NSHDHSB)}{(NSTPPBEO + NSHDHSO)} * 100$$

DESCRIPCIÓN DEL MÉTODO DE CÁLCULO

VARIABLE	DESCRIPCIÓN DEL METODO DE CÁLCULO
PSSMO	Es el porcentaje de servicios de salud mental otorgados
NSTPPBEB NSHDHSB	Es el número de servicios en temas de prevención y promoción del bienestar emocional brindados. Es el número de servicios de herramientas para desarrollar habilidades socioemocionales brindados.
NSSPCAMyD NSSPUBR	Es el número de servicios en temas de prevención y promoción del bienestar emocional programados. Es el número de servicios de herramientas para desarrollar habilidades socioemocionales programados.

UNIDAD DE MEDIDA DEL INDICADOR

Porcentaje

FRECUENCIA DEL INDICADOR

Trimestral

Parámetros de semaforización

Línea base

Metas 2026

Parámetros de semaforización	Línea base	Metas 2026
85-109,99	Aceptable	N/A
65-84,99	Crítico	110-114,99
0-64,99	En rezago	Mayor a 115
		Año Valor
		2025 1709 (100%)
		Relativa Absoluta
		100% 1709

Medio de verificación

Nombre del documento o base de datos	Hoja diaria de Psicología y Sistema de audiencia
Área generadora	Coordinación de Desarrollo Emocional y Familiar
Periodicidad de la información	Trimestral
Liga del sitio web o ubicación física de la información	Archivo de la Coordinación de Desarrollo Emocional y Familiar. Sistema de Audiencias <a href="https://sistemasinfo.pachuca.gob.mx/audienciasdif">https://sistemasinfo.pachuca.gob.mx/audienciasdif</a> (Uso interno).

  
Elabora  
Psica. Juana Laura Ramos Trejo  
COORDINADORA DE DESARROLLO  
EMOCIONAL Y FAMILIAR

  
Revisó  
L.D. Brenda Elde Castro Hernández  
COORDINADORA TÉCNICA  
(ENLACE DE PbR)

  
Autentizó  
Mtra. Christian Moreno Olvera  
DIRECTORA EJECUTIVA DEL SISTEMA  
PARA EL DESARROLLO INTEGRAL DE  
LAS FAMILIAS

Datos de Identificación del Programa presupuestario

Programa:	E0002-06.1 DM02	Asistencia Social y Desarrollo Familiar
Órgano superior:	1100	Sistema DIF Pachuca
Prioridades:	BIENESTAR E INCLUSIÓN SOCIAL	

Ficha técnica de indicador 2026

IDENTIFICACIÓN DEL INDICADOR			
CLAVE DEL INDICADOR	NOMBRE DEL INDICADOR	NIVEL	UNIDAD O AREA RESPONSABLE
DM02.A.3.1	Porcentaje de atenciones en salud mental realizados.	Actividad	Coordinación de Desarrollo Emocional y Familiar

CARACTERÍSTICAS DEL INDICADOR			CRITERIOS CREMAA			
DIMENSIÓN	TIPO	SENTIDO	CLARIDAD	RELEVANCIA	ECONOMÍA	MONITOREABLE
EFICACIA	GESTIÓN	ASCENDENTE	(Si)	(Si)	(Si)	(Si)
			ADECUADO		APORTACIÓN MARGINAL	
			(Si)		(No)	

DEFINICIÓN DEL INDICADOR

Mide la proporción de servicios de atención psicológica, terapia de lenguaje y aprendizaje e intervenciones psicológicas a niñas, niños, adolescentes y las Familias del Municipio de Pachuca de Soto.

MÉTODO DE CÁLCULO

$$PSTPPBEO = ((NSAPB + NSTLAB + NSIPB) / (NSAPP + NSTLAP + NSIPP)) * 100$$

DESCRIPCIÓN DEL MÉTODO DE CÁLCULO

VARIABLE	DESCRIPCIÓN DEL METODO DE CÁLCULO
PSTPPBEO	Es el porcentaje de servicios en temas de prevención y promoción del bienestar emocional otorgados
NSAPB NSTLAB NSIPB	Es el número de servicios de atención psicológica brindados. Es el número de servicios de Terapia de Lenguaje y Aprendizaje brindados. Es el número de servicios de intervenciones psicológicas brindados.
NSAPP NSTLAP NSIPP	Es el número de servicios de atención psicológica programados. Es el número de servicios de Terapia de Lenguaje y Aprendizaje programados. Es el número de servicios de intervenciones psicológicas programados.

UNIDAD DE MEDIDA DEL INDICADOR

Porcentaje

FRECUENCIA DEL INDICADOR

Trimestral

Parámetros de semaforización

Línea base

Metas 2026

			Año	Valor	Relativa	Absoluta
85-109,99	Aceptable	N/A	2025	1604 (100%)	100%	1855
65-84,99	Crítico	110-114,99				
0-64,99	En rezago	Mayor a 115				

Medio de verificación

Nombre del documento o base de datos	Base de datos digital, expediente clínico, audiencia pública, ficha de reporte y tarjeta informativa
Área generadora	Coordinación de Desarrollo Emocional y Familiar
Periodicidad de la información	Trimestral
Liga del sitio web o ubicación física de la información	Archivo de la Coordinación de Desarrollo Emocional y Familiar. Sistema de Audiencias <a href="https://sistemasinfo.pachuca.gob.mx/audienciasdif">https://sistemasinfo.pachuca.gob.mx/audienciasdif</a> (Uso interno).

  
Elaboró  
Psic. Juana Luján Ramos Trejo  
COORDINADORA DE DESARROLLO  
EMOCIONAL Y FAMILIAR

  
Revisó  
L.D. Brenda Elide Castro Hernández  
COORDINADORA TÉCNICA  
(ENLACE DE P&R)

  
Autorizó  
Mtra. Christian Moreno Olvera  
DIRECTORA EJECUTIVA DEL SISTEMA  
PARA EL DESARROLLO INTEGRAL DE  
LAS FAMILIAS

Datos de Identificación del Programa presupuestario

Programa:	E0002-06.1 DM02	Asistencia Social y Desarrollo Familiar
Órgano superior:	1100	Sistema DIF Pachuca
Prioridades:	BIENESTAR E INCLUSIÓN SOCIAL	

Ficha técnica de indicador 2026

IDENTIFICACIÓN DEL INDICADOR			
CLAVE DEL INDICADOR	NOMBRE DEL INDICADOR	NIVEL	UNIDAD O ÁREA RESPONSABLE
DM02.A.3.2	Porcentaje de herramientas para desarrollar habilidades socioemocionales otorgados.	Actividad	Coordinación de Desarrollo Emocional y Familiar

CARACTERÍSTICAS DEL INDICADOR			CRITERIOS CREMAA			
DIMENSIÓN	TIPO	SENTIDO	CLARIDAD	RELEVANCIA	ECONOMÍA	MONITOREABLE
EFICACIA	GESTIÓN	ASCENDENTE	(Si)	(Si)	(Si)	(Si)
			ADECUADO		APORTACIÓN MARGINAL	
			(Si)		(No)	

DEFINICIÓN DEL INDICADOR

Mide la proporción de servicios y herramientas para desarrollar habilidades socioemocionales, las cuales comprenden talleres psicoeducativos, dirigidos a niñas, niños y adolescentes de diferentes instituciones educativas, así como pláticas informativas dirigidas a parejas, madres y padres de familia del Municipio de Pachuca de Soto, así como el desarrollo de un Curso de Verano dirigido a niñas y niños de 6 a 11 años de edad.

MÉTODO DE CÁLCULO

$$PHDHSO = \frac{(NTPB + NPIB + NCVB)}{(NTPP + NPIP + NCVP)} * 100$$

DESCRIPCIÓN DEL MÉTODO DE CÁLCULO

VARIABLE	DESCRIPCIÓN DEL METODO DE CÁLCULO
PHDHSO	Es el porcentaje de herramientas para desarrollar habilidades socioemocionales otorgados.
NTPB NPIB NCVB	Es el número de talleres psicoeducativos brindados Es el número de pláticas informativas brindados. Es el número de cursos de verano brindados.
NTPP NPIP NCVP	Es el número de talleres psicoeducativos programados. Es el número de pláticas informativas programados. Es el número de cursos de verano programados.

UNIDAD DE MEDIDA DEL INDICADOR

FRECUENCIA DEL INDICADOR

Parámetros de semaforización			Línea base			
Porcentaje			Trimestral			
			Año		Metas 2026	
			Año	Valor	Relativa	Absoluta
85-100,99	Aceptable	N/A	2025	105 (100%)	100%	105
65-84,99	Crítico	110-114,99				
0-64,99	En rezago	Mayor a 115				

Medio de verificación

Nombre del documento o base de datos	Expediente de talleres y pláticas, evidencia fotográfica y listas de registro de beneficiarios.
Área generadora	Coordinación de Desarrollo Emocional y Familiar
Periodicidad de la información	Trimestral
Liga del sitio web o ubicación física de la información	Archivo de la Coordinación de Desarrollo Emocional y Familiar. Sistema de Audiencias <a href="https://sistemasinfo.pachuca.gob.mx/audienciasdif">https://sistemasinfo.pachuca.gob.mx/audienciasdif</a> (Uso interno).

Elabora  
  
Psic. **Laura Ramos Trejo**  
COORDINADORA DE DESARROLLO  
EMOCIONAL Y FAMILIAR

Revisó  
  
**L.D. Brenda Elide Castro Hernández**  
COORDINADORA TÉCNICA  
(ENLACE DE PbR)

Aprobó  
  
**Mtra. Christian Moreno Olvera**  
DIRECTORA EJECUTIVA DEL SISTEMA  
PARA EL DESARROLLO INTEGRAL DE  
LAS FAMILIAS



**PRESIDENCIA MUNICIPAL DE PACHUCA DE SOTO**  
**2024-2027**  
**EJERCICIO FISCAL 2026**

**Datos de identificación del Programa presupuestario**

<b>Programa:</b>	E0002-06.1 DM02	Asistencia Social y Desarrollo Familiar
<b>Órgano superior:</b>	1100	Sistema DIF Pachuca
<b>Prioridades:</b>	BIENESTAR E	INCLUSIÓN SOCIAL

**Datos generales del Programa 2026**

**Objetivos del Programa 2026**

<b>Objetivo General:</b>	Contribuir a la disminución de la vulnerabilidad de las niñas, niños, adolescentes, adultos y adultos mayores mediante la mejora continua de los procesos de atención y la calidad de los servicios a través de políticas públicas, alianzas estratégicas y servicios especializados fortaleciendo el desarrollo integral de la población prioritaria del municipio.
<b>Objetivo específico:</b>	Suficiente acceso a servicios asistenciales, de salud mental y física, garantizando los derechos de niñas, niños y adolescentes, adultos, adultos mayores y personas en situación de vulnerabilidad del Municipio de Pachuca de Soto con discapacidad, contextos de violencia, abandono o desprotección.

**Alineación Programática**

	Plan Nacional de Desarrollo	Plan Estatal de Desarrollo	Plan Municipal de Desarrollo		Objetivo de los ODS:	3. Salud y Bienestar
<b>Acuerdo:</b>	Eje General 2: Desarrollo con bienestar y humanismo	2. Acuerdo para el Bienestar del Pueblo.	Acuerdo 2. Pachuca con Desarrollo Social Incluyente.		<b>Meta del Objetivo:</b>	3.4 De aquí a 2030, reducir en un tercio la mortalidad prematura por enfermedades no transmisibles mediante su prevención y tratamiento, y promover la salud mental y el bienestar.
<b>Objetivo:</b>	Objetivo 2.1: Fortalecer la red de protección social para garantizar la inclusión social y económica de toda la población, con especial atención a los grupos en situación de vulnerabilidad. Objetivo 2.7: Garantizar el derecho a la protección de la salud para toda la población mexicana mediante la consolidación y modernización del sistema de salud, con un enfoque de acceso universal que cierre las brechas de calidad y oportunidad, protegiendo el bienestar físico, mental y social de la población.	2.1 Servicios de salud. 2.4 Garantizar una atención integral para las personas con discapacidad. 2.5 Garantizar el bienestar de las personas mayores. 2.11. Bienestar de las niñas, niños y adolescentes. 2.12. Objetivos Transversales para el Bienestar del Pueblo.	Objetivo 2.5. Fortalecer el desarrollo integral de la población prioritaria del municipio, promoviendo la mejora continua de los procesos de atención y la calidad de los servicios. Objetivo 2.6. Contribuir al acceso a servicios básicos de salud y bienestar para la población a través de estrategias complementarias a los programas federales y estatales sobre la materia. Objetivo 2.12. Impulsar el bienestar y la protección integral de niñas, niños y adolescentes en Pachuca, promoviendo el pleno ejercicio de sus derechos mediante el fortalecimiento de políticas públicas, alianzas estratégicas y servicios especializados.		<b>Módulo de la GDM:</b>	6. Desarrollo social
<b>Estrategia:</b>	Estrategia 2.1.1 Garantizar el acceso pleno a los derechos sociales de niñas, niños, adolescentes y jóvenes de hasta 23 años en situación de vulnerabilidad, priorizando a quienes carecen de uno o ambos padres, mediante apoyos económicos para su cuidado y educación. Estrategia 2.1.4 Impulsar el envejecimiento activo a través de la activación física de las personas adultas mayores impulsando actividades físicas adaptadas a sus capacidades individuales. Estrategia 2.1.9 Articular políticas nacionales, integrales e intersectoriales para garantizar los derechos de la primera infancia, niñez y adolescencia, con un enfoque de ciclo de vida, igualdad sustantiva y equidad de género, asegurando servicios universales e intervenciones diferenciadas según su nivel de riesgo o vulnerabilidad. Estrategia 2.7.5 Implementar acciones de promoción y prevención en salud mental, brindando atención integral con ética, calidad y respeto a lo largo de la vida. Estrategia 2.7.9 Garantizar la atención médica integral y de calidad para las personas adultas mayores, considerando sus necesidades y preferencias, y contribuyendo a la construcción de una sociedad de cuidados.	2.4.3. Promover y asegurar la atención integral y especializada en salud y rehabilitación de las personas con discapacidad. 2.5.1. Mejorar la salud y la calidad de vida de las personas mayores. 2.5.2. Generar espacios de desarrollo para las personas mayores. 2.5.3. Garantizar apoyos diversos a las personas mayores. 2.11.1. Garantizar el desarrollo de las niñas, niños y adolescentes en materia de salud, educación, seguridad social, alimentación y nutrición. 2.11.2. Garantizar la protección de las niñas, niños y adolescentes, en favor de una vida libre de violencias, trabajo infantil o injusticias. 2.12.2. Garantizar los Derechos Humanos para el bienestar del pueblo.	Estrategia 2.5.1. Impulsar políticas de equidad que garanticen que todos los pachuqueños reciban asistencia en todos los rubros sociales. Estrategia 2.6.1. Fortalecer la colaboración interinstitucional en la administración pública municipal para la prestación de servicios de salud. Estrategia 2.6.2. Impulsar la promoción de hábitos saludables y de prevención de enfermedades para la población del municipio. Estrategia 2.12.3. Promover la capacidad funcional de las personas adultas mayores del municipio promoviendo una vida digna, independiente y autónoma. Estrategia 2.12.2. Impulsar políticas públicas y protocolos de actuación que den protección y garantía del ejercicio de los derechos de niñas, niños y adolescentes. Estrategia 2.12.4. Promover la participación de las personas adultas mayores en aspectos vinculados a actividades intergeneracionales y recreativas.	<b>GDM</b>	<b>Indicador:</b>	6.2 Salud 6.3 Grupos Vulnerables

**Líneas de Acción Municipal atendidas por el Programa**

2.5.1.2.	Gestionar recursos y coordinar acciones con los diferentes niveles de gobierno para la optimización los programas y servicios que mejoren la calidad de vida de los ciudadanos.
2.5.1.3.	Identificar los sectores prioritarios del municipio para la focalización de programas de asistencia social, empleo, salud, educación, entre otros, que mejore las condiciones de vida en estas zonas.
2.6.1.1.	Organizar jornadas médicas en los sectores prioritarios en concordancia a los programas federal y estatal sobre la materia.
2.6.2.1.	Ofrecer talleres sobre hábitos saludables y prevención de enfermedades.
2.12.2.3.	Impulsar un sistema de reportes y acciones inmediatas para intervención en casos de vulneración de derechos, maltrato o explotación.
2.12.3.1.	Impulsar el envejecimiento activo a través de la activación física de las personas adultas mayores impulsando actividades físicas adaptadas a sus capacidades individuales.
2.12.4.2.	Fomentar el cuidado de la mente de la población adulta mayor por medio de ejercicios cognitivos, el aprendizaje de cosas nuevas y mantenerse mentalmente activo.

**Relación de Responsabilidades**

Componente	Unidad Responsable	Alineación Transversal	¿Cuenta con Padrón de Beneficiarios?	Tipo de Registro del Padrón de Beneficiarios	Tipo de población beneficiada	Población/Área de Enfoque Potencial	Población/Área de enfoque Objetivo
------------	--------------------	------------------------	--------------------------------------	--	-------------------------------	-------------------------------------	------------------------------------

C1. Programa de Asistencia Social	Coordinación de Asistencia Social	Vulnerabilidad económica y social	No	No aplica	Población vulnerable en general	84,657 personas en situación de Pobreza	19,911 con marginación alta y muy alta
C2. Servicios de salud otorgados	Coordinación de Servicios Médicos	Vulnerabilidad económica y social	No	No aplica	Personas Vulnerables	84,657 personas en situación de Pobreza	19,911 con marginación alta y muy alta
C3. Programa de Servicios de Salud Mental	Coordinación de Desarrollo Emocional y Familiar	Vulnerabilidad económica y social	No	No aplica	Personas Vulnerables	84,657 personas en situación de Pobreza	19,911 con marginación alta y muy alta

Programas presupuestarios con los que se complementa		
Clave	Nombre	Justificación
SD01 Cobertura de los servicios de salud incrementada	C.3. Cobertura de los servicios de salud incrementada	El Componente tiene por objeto proporcionar las consultas médicas y/o canalizaciones con Sector Salud
Clave programática del Pp	Nombre del Pp	(Realizar una breve justificación por la que se complementa)

Elaboró  
  
 Mtra. Brenda Patricia Ramírez Meneses  
 COORDINADORA DE SERVICIOS MÉDICOS

Elaboró  
  
 Paic. Juan Laura Ramos Trejo  
 COORDINADORA DE DESARROLLO EMOCIONAL Y FAMILIAR

Revisó  
  
 L.D. Brenda Elida Castro Hernández  
 COORDINADORA TÉCNICA ENLACE DE P6R)

Autorizó  
  
 Mtra. Christian Moreno Olvera  
 DIRECTORA EJECUTIVA DEL SISTEMA PARA EL DESARROLLO INTEGRAL DE LAS FAMILIAS

Datos de Identificación del Programa presupuestario

Programa:	E0002-06.1 DM02	Asistencia Social y Desarrollo Familiar
Órgano superior:	1100	Sistema DIF Pachuca
Prioridades:	BIENESTAR E INCLUSIÓN SOCIAL	

Formato de Calendarización por Programa 2026

Presupuesto asignado al programa: \$8,185,627.44

Calendarización de las Metas Anuales, Avance Programado

Nivel	Objetivos	Nombre del indicador	Unidad de medida	Sentido	METAS PROGRAMADAS										META RELATIVA	META ABSOLUTA
					1ER TRIMESTRE	% DE AVANCE ANUAL	2DO TRIMESTRE	% DE AVANCE ANUAL	3ER TRIMESTRE	% DE AVANCE ANUAL	4TO TRIMESTRE	% DE AVANCE ANUAL	% DE AVANCE ANUAL ACUMULADO			
Fin	Contribuir la disminución de la vulnerabilidad de las niñas, niños, adolescentes, adultos y adultos mayores mediante la mejora continua de los procesos de atención y la calidad de los servicios a través de políticas públicas, alianzas estratégicas y servicios especializados fortaleciendo el desarrollo integral de la población prioritaria del municipio.	Porcentaje de población en situación de rezago social	Porcentaje	Ascendente	0	0.00%	0	0.00%	0	0.00%	27.13%	100.00%	100%	27.13%	85,278	
Propósito	Suficiente acceso a servicios asistenciales, de salud mental y física, garantizando los derechos de niñas, niños y adolescentes, adultos, adultos mayores y personas en situación de vulnerabilidad del Municipio de Pachuca de Soto con discapacidad, contextos de violencia, abandono o desprotección.	Tasa de Niñas, niños, adolescentes, adultos y adultos mayores atendidos	Porcentaje	Ascendente	0%	0.00%	0	0.00%	0	0.00%	7%	100.00%	100%	7%	1457	
C.1.	Programa de Asistencia Social implementado	Porcentaje de apoyos otorgados	Porcentaje	Ascendente	100%	25%	100%	25%	100%	25%	100%	25%	100%	100%	6218	
A.1.1.	Ejecución de acciones de asistencia social	Porcentaje de acciones de asistencia social realizadas	Porcentaje	Ascendente	100%	25.00%	100%	25.00%	100%	25.00%	100%	25.00%	100.00%	100%	1980	
A.1.2.	Realización de acciones para fortalecer el envejecimiento activo	Porcentaje de clases impartidas	Porcentaje	Ascendente	400	25.00%	400	25.00%	400	25.00%	400	25.00%	100.00%	100%	1600	
A.1.3.	Entrega de becas escolares	Porcentaje de becas escolares otorgadas	Porcentaje	Ascendente	0	0.00%	0	0.00%	1672	66.67%	836	33.33%	100.00%	100%	2508	
A.1.4.	Ejecución de acciones de vinculación interinstitucional efectiva	Porcentaje de vinculaciones efectivas	Porcentaje	Ascendente	100%	25.00%	100%	25.00%	100%	25.00%	100%	25.00%	100.00%	100%	121	
C.2.	Servicios de salud otorgados	Porcentaje de servicios médicos otorgados	Porcentaje	Ascendente	100%	25%	100%	25%	100%	25%	100%	25%	100%	100%	26918	
A.2.1.	Brindar atención médica, rehabilitación, estudios y servicios.	Porcentaje de atenciones médicas, en rehabilitación, estudios y servicios realizados.	Porcentaje	Ascendente	6549	24%	6855	25%	7000	26%	6500	24%	100%	100%	26,904	
A.2.2.	Información en temas de prevención y promoción de la salud.	Número de actividades de prevención y promoción a la salud realizadas.	Número	Ascendente	4	25%	4	25%	4	25%	4	25%	100%	16	16	
C.3.	Servicios de Salud Mental otorgados	Porcentaje de servicios de salud mental otorgados	Porcentaje	Ascendente	100%	25%	100%	25%	100%	25%	100%	25%	100%	100%	1709	
A.3.1.	Brindar servicios en temas de prevención y promoción del bienestar emocional.	Porcentaje de atenciones en salud mental realizados.	Porcentaje	Ascendente	550	30%	335	18%	485	25%	505	27%	100%	100%	1855	
A.3.2.	Implementación de herramientas para desarrollar habilidades socioemocionales.	Porcentaje de herramientas para desarrollar habilidades socioemocionales otorgados.	Porcentaje	Ascendente	30	29%	27	25.71%	25	24%	23	22%	100%	100%	105	

Elaboró  
  
Mtra. Brenda Daniela Ramírez Meneses  
COORDINADORA DE SERVICIOS MÉDICOS

Elaboró  
  
Peto Juliana Laura Ramos Trigo  
COORDINADORA DE DESARROLLO EMOCIONAL Y FAMILIAR

Revisó  
  
L.D. Brenda Elide Castro Hernández  
COORDINADORA TÉCNICA (ENLACE DE PGR)

Autorizó  
  
Mtra. Christian Moreno Olvera  
DIRECTORA EJECUTIVA DEL SISTEMA PARA EL DESARROLLO INTEGRAL DE LAS FAMILIAS

Datos de Identificación del Programa presupuestario

Programa:	E0002-06.1 DM02	Asistencia Social y Desarrollo Familiar
Órgano superior:	1100	Sistema DIF Pachuca
Prioridades:	BIENESTAR E INCLUSIÓN SOCIAL	

Formato de Calendarización por Programa 2026

\$2,129,070.39

Avance de Calendarización de las Metas Anuales, Avance Real

Nivel	Objetivos	Nombre del indicador	Unidad de medida	Sentido	AVANCE DE METAS PROGRAMADAS				
					1 TRIMESTRE			ACUMULADO ANUAL REAL	
					AVANCE REAL	% DE AVANCE TRIMESTRAL	% DE AVANCE ANUAL	Metas	% Avance Real
<b>Fin</b>	Contribuir la disminución de la vulnerabilidad de las niñas, niños, adolescentes, adultos y adultos mayores mediante la mejora continua de los procesos de atención y la calidad de los servicios a través de políticas públicas, alianzas estratégicas y servicios especializados fortaleciendo el desarrollo integral de la población prioritaria del municipio.	Porcentaje de población en situación de rezago social	Porcentaje	Ascendente	0.00%	0%	0%	27.13%	0%
<b>Propósito</b>	Suficiente acceso a servicios asistenciales, de salud mental y física, garantizando los derechos de niñas, niños y adolescentes, adultos, adultos mayores y personas en situación de vulnerabilidad del Municipio de Pachuca de Soto con discapacidad, contextos de violencia, abandono o desprotección.	Tasa de Niñas, niños, adolescentes, adultos y adultos mayores atendidos	Porcentaje	Ascendente	0.00%	0%	0%	7%	0%
<b>C.I.</b>	Programa de Asistencia Social implementado	Porcentaje de apoyos otorgados	Porcentaje	Ascendente	97%	97%	24%	100%	24%
<b>A.1.1.</b>	Ejecución de acciones de asistencia social	Porcentaje de acciones de asistencia social realizadas	Porcentaje	Ascendente	101%	101%	25%	100%	25%
<b>A.1.2.</b>	Programa de Asistencia Social implementado	Porcentaje de clases impartidas	Porcentaje	Ascendente	359	90%	22.44%	100%	22%

A.1.3	Entrega de becas escolares	Porcentaje de becas escolares otorgadas	Porcentaje	Ascendente	0	0%	0.00%	100%	0%
4.1.4	Ejecución de acciones de vinculación Interinstitucional efectiva	Porcentaje de vinculaciones efectivas	Porcentaje	Ascendente	100.00%	100%	25%	100%	25%
C.2	Servicios de salud otorgados	Porcentaje de servicios médicos otorgados	Porcentaje	Ascendente	92.56%	92.56%	23%	100%	23%
A.2.1.	Brindar atención médica, rehabilitación, estudios y servicios.	Porcentaje de atenciones médicas, en rehabilitación, estudios y servicios realizados.	Porcentaje	Ascendente	5575	85%	21%	100%	21%
A.2.2.	Información en temas de prevención y promoción de la salud.	Número de actividades de prevención y promoción a la salud realizadas.	Número	Ascendente	4	100%	25%	100%	25%
C.3	Servicios de Salud Mental otorgados	Porcentaje de servicios de salud mental otorgados	Porcentaje	Ascendente	82%	82%	20%	100%	20%
A.3.1.	Brindar servicios en temas de prevención y promoción del bienestar emocional.	Porcentaje de atenciones en salud mental realizados.	Porcentaje	Ascendente	552	100%	30%	100%	30%
A.3.2.	Implementación de herramientas para desarrollar habilidades socioemocionales.	Porcentaje de herramientas para desarrollar habilidades socioemocionales otorgados.	Porcentaje	Ascendente	19	63%	18%	100%	18%

Elaboró  
  
Mtra. Brenda Daniela Ramirez Meneses  
COORDINADORA DE SERVICIOS MÉDICOS

Elaboró  
  
Psic. Juana Laura Ramos Trejo  
COORDINADORA DE DESARROLLO EMOCIONAL  
Y FAMILIAR

Revisó  
  
L.D. Brenda Elide Castro Hernández  
COORDINADORA TÉCNICA  
(ENLACE DE PbR)

Autorizó  
  
Mtra. Christian Moreno Olvera  
DIRECTORA EJECUTIVA DEL SISTEMA PARA  
EL DESARROLLO INTEGRAL DE LAS  
FAMILIAS