

Datos de Identificación del Programa presupuestario

Programa:	E0001-06	PACHUCA SEGURA
Órgano superior:	15	SECRETARÍA DE SEGURIDAD PÚBLICA, TRÁNSITO Y VIALIDAD
Prioridades:	GOBERNABILIDAD	

Planteamiento del Problema 2026

ANTECEDENTES

La seguridad pública en México se constituye como un derecho humano y una función estatal prioritaria, fundamentada en el Artículo 21 Constitucional y articulada mediante la Ley General del Sistema Nacional de Seguridad Pública (LGSNSP). Este marco establece las bases de coordinación para garantizar la paz y el orden social bajo los principios de legalidad, eficiencia y respeto a los derechos humanos. En congruencia, la Estrategia Nacional de Seguridad Pública 2024-2030 orienta la política hacia la atención de las causas estructurales y el fortalecimiento de la inteligencia institucional, estableciendo un compromiso con la recuperación de la tranquilidad en los entornos locales.

Históricamente, el municipio de Pachuca de Soto ha sido objeto de monitoreo constante a través de la Encuesta Nacional de Seguridad Pública Urbana (ENSU). Los datos técnicos identifican que, aun ante cifras de denuncias estables, el sentimiento de protección ciudadana en espacios críticos como cajeros automáticos, transporte público y mercados presenta áreas de oportunidad, con niveles de confianza que oscilan entre el 45% y el 60%. Esta discrepancia técnica subraya que el desafío institucional no radica únicamente en la contención del fenómeno delictivo, sino en el fortalecimiento de la confianza en el entorno urbano y sus instituciones.

En años previos, la Secretaría de Seguridad Pública Municipal ha implementado modelos de vigilancia preventiva. Sin embargo, el análisis de desempeño sugiere que la percepción de seguridad se consolida de manera más efectiva mediante una policía de proximidad visible, accesible y con alta capacidad de respuesta. La evidencia derivada de programas estratégicos y la interacción con comités de vigilancia vecinal en sectores clave del municipio demuestra que la comunicación bidireccional entre la autoridad y la población es el principal motor para elevar el sentimiento de orden público y cohesión social.

***Mínimo 200 palabras, máximo 600 palabras.**

PLANTEAMIENTO DEL PROBLEMA

La implementación de este programa es esencial para abordar la percepción de inseguridad como un fenómeno multidimensional. Esta problemática no solo es consecuencia de la incidencia delictiva que impacta la vida cotidiana y genera temor en la comunidad, sino que también deriva de las limitantes en la percepción de gobernabilidad efectiva en el entorno urbano.

Bajo este contexto, se identifica una brecha de desconfianza entre la ciudadanía y las instituciones de seguridad. Para mitigar, el programa propone una transición hacia un modelo de policía de proximidad, cercana y confiable, diseñado para establecer vínculos de respeto mutuo y contrarrestar los efectos de una gobernabilidad previamente acotada por factores externos.

Si bien existen variables complejas como las conductas antisociales y la comisión de hechos delictivos que escapan al control absoluto de la autoridad, la presencia policial constante y la aplicación de medidas preventivas estratégicas resultan determinantes para reducir los factores de riesgo. Cabe precisar que las facultades de esta Secretaría son enunciativas y no limitativas; ante cualquier hecho con apariencia de delito, se procederá estrictamente bajo la normativa del sistema penal vigente. Con ello, se asegura que la intervención no solo mejore el sentimiento de protección, sino que promueva la justicia, el bienestar colectivo y el fortalecimiento del orden público en el ámbito municipal.

***Mínimo 50 palabras, máximo 200 palabras.**

ESTADO ACTUAL DEL PROBLEMA

En la actualidad, el municipio de Pachuca de Soto presenta una dinámica donde la subjetividad del temor ciudadano influye directamente en la operatividad institucional. La realidad en los sectores estratégicos muestra un escenario de vulnerabilidad en la construcción de confianza, derivado de los siguientes factores:

Correlación entre Entorno y Sentimiento de Inseguridad: Se observa que los reportes sobre faltas administrativas y delitos patrimoniales se concentra en zonas con deficiencias de infraestructura urbana. Esta situación genera un círculo vicioso: el deterioro del entorno físico refuerza la percepción de abandono institucional, lo que eleva la alerta constante de la población y dificulta la validación de los hechos reportados debido a la limitada vigilancia social activa.

Brecha entre Incidencia y Vulnerabilidad Percibida: De acuerdo con datos de la ENVIPE, el 64.4% de los ciudadanos manifiesta un sentimiento de vulnerabilidad. En Pachuca, esta percepción condiciona la conducta de los habitantes, traduciéndose en una "alerta de riesgo" permanente que no siempre guarda correlación directa con la comisión de delitos, pero que altera drásticamente los hábitos de convivencia, restringe el uso de los espacios públicos y merma la calidad de vida.

Debilitamiento del Vínculo Institucional: El reto actual no es sólo técnico, sino relacional. Se detecta que gran parte de los residentes en sectores prioritarios carece de mecanismos de coordinación y diálogo con la autoridad. Esta desconexión provoca que los reportes sean imprecisos y que la respuesta policial sea percibida como distante, lo que erosiona la confianza en los cuerpos de seguridad y consolida una imagen de gobernabilidad acotada ante la mirada del ciudadano.

***Mínimo 200 palabras, máximo 600 palabras.**

EVOLUCIÓN DEL PROBLEMA

De no atenderse de manera integral la problemática descrita, el municipio de Pachuca de Soto enfrentará un deterioro progresivo en la corresponsabilidad ciudadana. La persistencia de una comunicación ineficiente entre la población y la autoridad no solo obstaculiza la operatividad administrativa, sino que erosiona profundamente la confianza en los mecanismos de atención institucional. Este escenario incentiva el repliegue de la ciudadanía hacia el ámbito privado, derivando en el abandono y desuso de los espacios públicos, lo que debilita la cohesión comunitaria y la gobernabilidad local.

Asimismo, la ausencia de una estrategia de prevención orientada a fortalecer el tejido social reduce el incentivo de colaboración ciudadana, fracturando el flujo de inteligencia social indispensable para la reacción policial efectiva. Esta desconexión favorece la normalización de conductas antisociales en las nuevas generaciones; sin intervenciones focalizadas en entornos escolares y colonias, elevando exponencialmente el costo social de la seguridad pública.

Finalmente, la agudización de este fenómeno impactará directamente en la calidad de vida y la salud emocional de las familias pachuqueñas. Un entorno percibido como hostil inhibe el uso legítimo del espacio público y anula la convivencia vecinal, consolidando un ciclo de aislamiento social y desconfianza que compromete la paz pública y el bienestar integral en el municipio.

***Mínimo 200 palabras, máximo 400 palabras.**

POBLACIÓN O ÁREA DE ENFOQUE POTENCIAL Y OBJETIVO

La Población Potencial de este programa se constituye por 320 asentamientos del municipio de Pachuca de Soto, incluyendo colonias, barrios altos, fraccionamientos y comunidades. Este universo representa la cobertura geográfica integral donde el municipio tiene la responsabilidad de garantizar el derecho a la seguridad.

La Población Objetivo se define mediante un modelo de focalización técnica basado en la demanda real de servicios. A través del análisis del historial de reportes atendidos durante el ejercicio 2025, se han identificado 36 asentamientos prioritarios que presentan la mayor frecuencia de solicitudes de auxilio de proximidad y reportes de conductas antisociales.

Esta selección estratégica permite concentrar los recursos operativos, el monitoreo táctico y las acciones de vinculación ciudadana en los puntos donde la percepción de seguridad requiere un fortalecimiento inmediato. Al intervenir de manera precisa en estas 36 colonias, el programa busca generar un impacto positivo que se irradie de forma progresiva hacia la totalidad de los asentamientos del municipio, optimizando la capacidad de respuesta de la Policía Municipal y mejorando el entorno urbano de Pachuca.

***Mínimo 150 palabras, máximo 300 palabras.**

PROPUESTA DE INTERVENCIÓN

La propuesta de intervención se fundamenta en un modelo de Seguridad Ciudadana que articula la operatividad policial con la prevención social. Este esquema busca mejorar la percepción ciudadana y fortalecer la confianza a la Policía Municipal mediante estas estrategias:

1. Se institucionalizaron canales de diálogo permanente a través de reuniones con delegados, representantes vecinales y audiencias ciudadanas. Esta línea asegura la atención directa a peticiones escritas, fortaleciendo la confianza y la corresponsabilidad entre la sociedad y la Secretaría.
2. Se realizarán recorridos de vigilancia en las colonias de Pachuca, utilizando datos estadísticos como eje de despliegue. El objetivo es la disuasión de faltas administrativas, garantizando la preservación del orden público.
3. Se ejecutarán operativos especializados, como el "Operativo Rastrillo" (para el retiro de objetos y recuperación del espacio) y el control de límites de velocidad, orientados a mejorar el entorno urbano y proteger la integridad física de peatones y conductores.
4. La efectividad del programa se sustenta en la mejora de las capacidades policiales, dotando a los elementos de equipamiento adecuado y capacitación continua para asegurar un desempeño alineado a los derechos humanos y la eficiencia operativa.
5. Se implementarán programas preventivos mediante pláticas, talleres y actividades lúdicas. Estas acciones buscan reconstruir el tejido social, identificar factores de riesgo desde la raíz y mitigar la comisión de delitos a través del acercamiento comunitario.
6. Se implementará una estrategia de protección a comunidades educativas mediante la vinculación de sistemas de videovigilancia de planteles públicos y privados al Centro de Comando y Comunicaciones, permitiendo un monitoreo activo y una respuesta inmediata ante situaciones de riesgo.

***Mínimo 150 palabras, máximo 400 palabras.**

Elaboró

Suboficial Christian Aurelio Hernández Rivera
Director de Planeación y Estadística

Revisó

Suboficial Christian Aurelio Hernández Rivera
Ejerce de Presupuesto basado en Resultados

Autorizó

L.D. Juan Manuel Ayala Guarro
Secretario de Seguridad Pública, Tránsito y
Vialidad del Municipio de Pachuca



Datos de Identificación del Programa presupuestario

Programa:	E0001-06	PACHUCA SEGURA
Órgano superior:	15	SECRETARÍA DE SEGURIDAD PÚBLICA, TRÁNSITO Y VIALIDAD
Prioridades:	GOBERNABILIDAD	

Diagnóstico del Problema 2026

INDICADORES DE REFERENCIA

El desempeño y la eficacia de este programa se miden a través de un sistema de indicadores de referencia que permiten contrastar la realidad del municipio de Pachuca de Soto con los parámetros estatales y nacionales. Estos indicadores, provenientes de fuentes oficiales y organismos autónomos, constituyen la línea base para evaluar el impacto en la percepción de seguridad y la confianza ciudadana:

- Encuesta Nacional de Seguridad Pública Urbana (ENSU) del INEGI, estimaciones sobre percepción de seguridad, cambio de hábitos y confianza a nivel gobierno, <https://www.inegi.org.mx/programas/ensu/#tabulados>
- Observatorio Nacional Ciudadano, variación por tipo de delito a nivel municipal, <https://onc.org.mx/>
- Encuesta Nacional de Victimización y Percepción sobre Seguridad Pública (ENVIPE) del INEGI, tasa de incidencia delictiva por cada cien mil habitantes por entidad federativa de ocurrencia y por año; percepción de seguridad en su municipio o demarcación territorial por entidad, sexo y por año, <https://www.inegi.org.mx/programas/envipe/2025/#tabulados>
- Encuesta Nacional de Calidad e Impacto Gubernamental (ENCIG) del INEGI, nivel de percepción de confianza en instituciones o actores de la sociedad por entidad federativa y año, <https://www.inegi.org.mx/programas/encig/2023/#tabulados>

***Mínimo 150 palabras, máximo 300 palabras.**

POBLACIÓN Ó ÁREA DE ENFOQUE POTENCIAL

A los **314,331 habitantes y 320 colonias** del Municipio de Pachuca de Soto

POBLACIÓN Ó ÁREA DE ENFOQUE OBJETIVO

A los **263,385 habitantes y 36 colonias** con mayor recurrencia de eventos delictivos en el municipio de Pachuca de Soto.

DEFINICIÓN DEL PROBLEMA

Debilitamiento de la confianza ciudadana en la seguridad pública de Pachuca de Soto, derivado de la brecha entre la respuesta operativa y la expectativa de resolución de los habitantes en las zonas de atención prioritaria.

OBJETIVO ESPECÍFICO DEL PROGRAMA

Coadyuvar a que la población de 18 años y más del municipio de pachuca de soto confíe en la fuerza policial mediante la creación y ejecución de acciones estratégicas con enfoque de prevención del delito.

IDENTIFICACIÓN DE RIESGOS ASOCIADOS A LA EJECUCIÓN DEL PROGRAMA

RIESGOS EXTERNOS		RIESGOS INTERNOS		RIESGOS DE CORRUPCIÓN	
<input type="checkbox"/>	-Crisis económica	<input checked="" type="checkbox"/>	-Cambios Institucionales	<input type="checkbox"/>	-Informes Financieros Fraudulentos
<input checked="" type="checkbox"/>	-Cambios en la administración pública y en su normativa a nivel estatal y federal	<input checked="" type="checkbox"/>	-Cambios en la administración pública y en su normativa a nivel municipal	<input checked="" type="checkbox"/>	-Apropiación indebida de activos
<input type="checkbox"/>	-Inestabilidad política	<input checked="" type="checkbox"/>	-Desconocimiento del personal de sus funciones y procesos	<input checked="" type="checkbox"/>	-Conflicto de interés.
<input type="checkbox"/>	-Inestabilidad social	<input type="checkbox"/>	-Problemas presupuestales a nivel municipal	<input checked="" type="checkbox"/>	-Utilización de los recursos para fines distintos
<input checked="" type="checkbox"/>	-Problemas presupuestales a nivel estatal y federal	<input type="checkbox"/>	-Errores en el procesamiento y guarda de la información	<input checked="" type="checkbox"/>	-Pretensión del servidor público de obtener beneficios adicionales
<input checked="" type="checkbox"/>	-Eventos de la naturaleza	<input type="checkbox"/>	-Errores en el proceso de archivado y clasificación documental	<input type="checkbox"/>	-Uso indebido de los recursos humanos
<input type="checkbox"/>	-Proveedores desconocidos	<input checked="" type="checkbox"/>	-Inasistencia del personal	<input checked="" type="checkbox"/>	-Aprovechamiento del cargo o comisión en contra de otro servidor público
<input type="checkbox"/>	-Conflictos internacionales	<input checked="" type="checkbox"/>	-Incumplimiento del personal respecto a sus funciones y atribuciones	<input checked="" type="checkbox"/>	-Coalición con otros servidores públicos o terceros para obtener ventajas
<input type="checkbox"/>	-Conflictos Nacionales y Estatales	<input type="checkbox"/>	-Fallas en la comunicación interna	<input checked="" type="checkbox"/>	-Tráfico de influencias
<input checked="" type="checkbox"/>	-Inseguridad	<input type="checkbox"/>	-Fallas en los sistemas de almacenamiento, servidores y portal institucional	<input type="checkbox"/>	-Enriquecimiento oculto u ocultamiento de conflicto de interés
<input type="checkbox"/>	-Fallas en la comunicación con personas externas y entidades	<input checked="" type="checkbox"/>	-Procesos jurídicos	<input type="checkbox"/>	-Peculado

<input type="checkbox"/>	-Falta de cumplimiento de acuerdos de entidades externas	<input checked="" type="checkbox"/>	-Insuficiente provisión de materiales, insumos y recursos tecnológico	<input type="checkbox"/>	-Desperdicio, mal uso o el abuso de recursos públicos
<input type="checkbox"/>	-Falta de información o datos proporcionados por entidades externas	<input checked="" type="checkbox"/>	-Deficiente asignación de recursos	<input type="checkbox"/>	-Mal uso de recursos públicos
<input checked="" type="checkbox"/>	-Falta de asistencia de personas externas a reuniones	<input type="checkbox"/>	-Robo, pérdida, destrucción o malversación de recursos	<input checked="" type="checkbox"/>	-Abuso de recursos públicos
<input type="checkbox"/>	-Falta de cumplimiento de la sociedad civil	<input checked="" type="checkbox"/>	-Fallas en el servicio de luz e internet	<input type="checkbox"/>	(otro)

(complementar con otros factores externos e internos identificados) N/A

Elaboró

 Suboficial Christian Aurelio Hernández Rivera
 Director de Planeación y Estadística

Revisó

 Suboficial Christian Aurelio Hernández Rivera
 Enlace de Presupuesto basado en Resultados

Autorizó

 L.D. Juan Manuel Ayala Guarro
 Secretario de Seguridad Pública, Tránsito y
 Vialidad del Municipio de Pachuca



Datos de identificación del Programa presupuestario

Programa:	E0001-06	PACHUCA SEGURA
Órgano superior:	15	SECRETARÍA DE SEGURIDAD PÚBLICA, TRÁNSITO Y VIALIDAD
Prioridades:	GOBERNABILIDAD	

Árbol de Problemas 2026

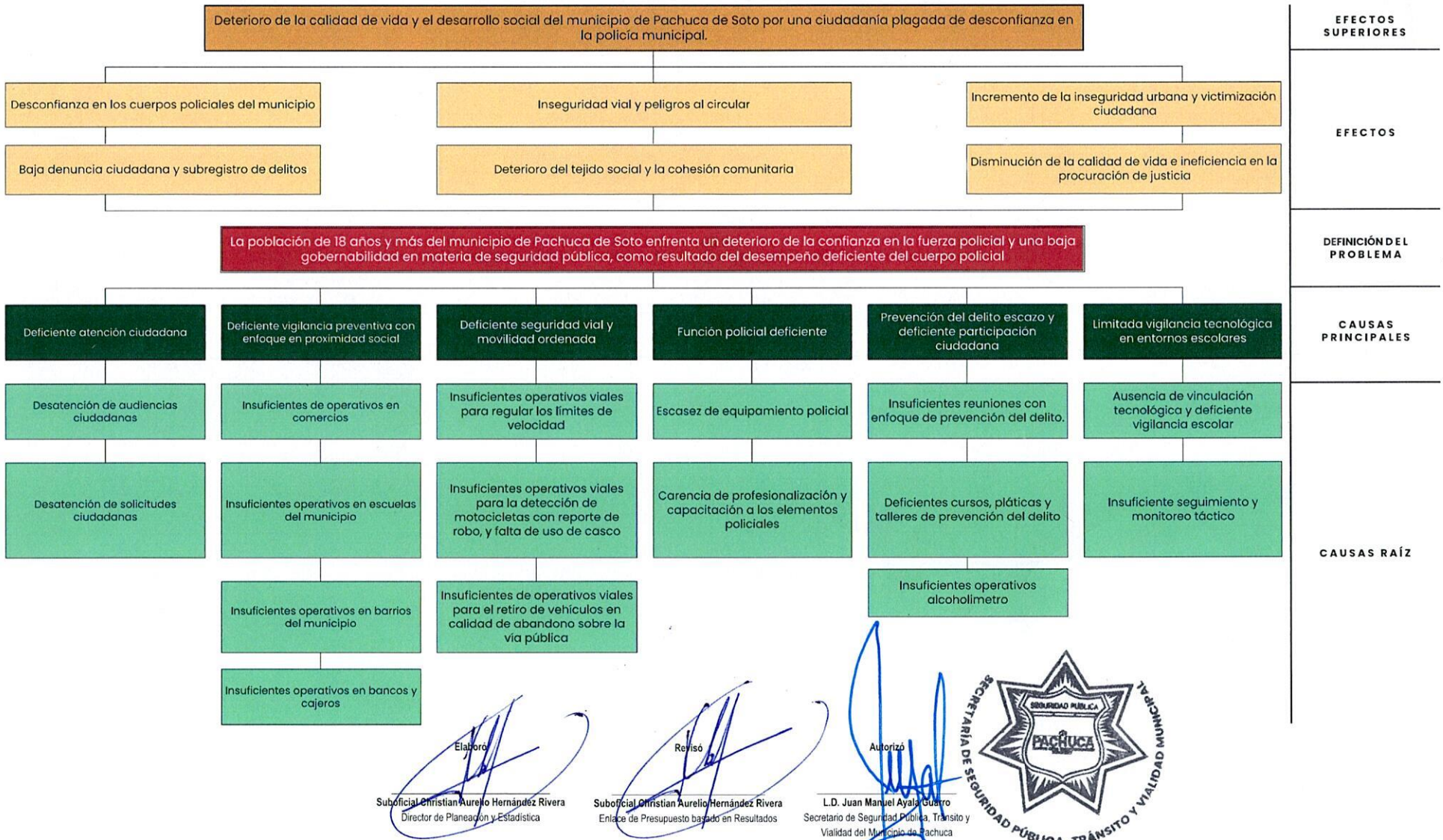

Datos de identificación del Programa presupuestario

Programa:	E0001-06	PACHUCA SEGURA
Órgano superior:	15	SECRETARÍA DE SEGURIDAD PÚBLICA, TRÁNSITO Y VIALIDAD
Prioridades:	GOBERNABILIDAD	

Árbol de Objetivos 2026

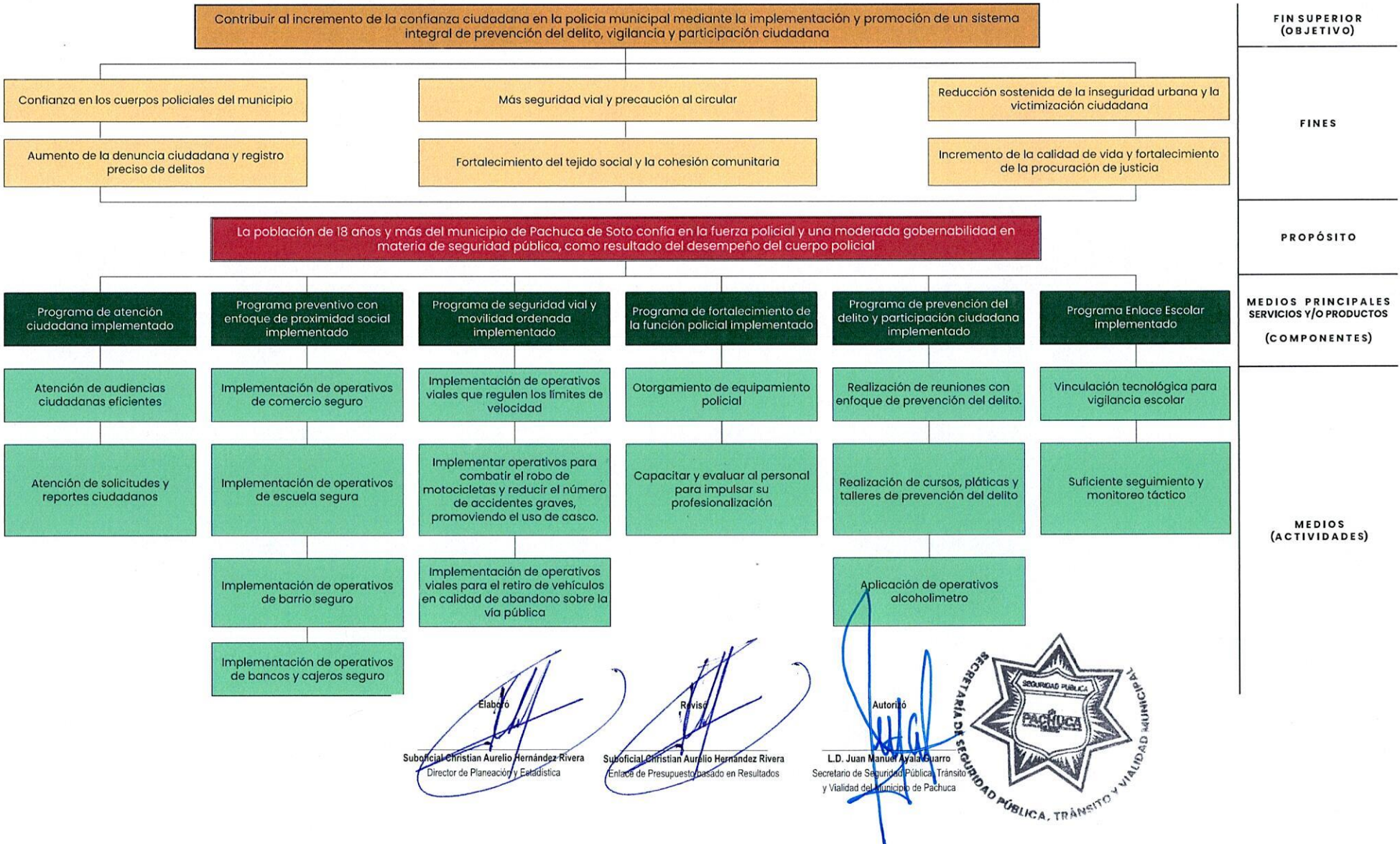

Datos de Identificación del Programa presupuestario

Programa:	E0001-06	PACHUCA SEGURA
Órgano superior:	15	SECRETARÍA DE SEGURIDAD PÚBLICA, TRÁNSITO Y VIALIDAD
Prioridades:	GOBERNABILIDAD	

Análisis de los Involucrados 2026

Agrupación de Involucrados y Matriz de Expectativas - Fuerzas

No.	Actor / Grupo de actores	Rol	Posición	Agrupación de involucrados	Interés / expectativa (a favor o en contra)	Interés / expectativa (a favor o en contra) (A)	Fuerza para defender intereses (B)	Calificación (AxB)
1	Ciudadanos del municipio de Pachuca de Soto	Participación activa en los programas de prevención y colaboración con las autoridades	Promueven las iniciativas de seguridad dentro de la comunidad, fomentando un ambiente de colaboración y confianza	Aliado	A favor	2	3	6
2	Autoridades locales	Falta de planificación y ejecución en las políticas de seguridad en el municipio	No proveen financiamiento, recursos humanos, recursos materiales ni establecen marcos legales y normativos para implementar medidas de seguridad.	Adversario	En contra	3	3	9
3	Personal operativo	La primera línea de defensa en la seguridad pública. Tienen la capacitación y autoridad para intervenir en situaciones de emergencia	Realizan patrullajes, operativos de vigilancia y colaboran con la comunidad para identificar y resolver problemas de seguridad	Aliado	A favor	3	3	9
4	Equipamiento para la seguridad pública	Carencia de equipamiento adecuado	El no contar con el equipamiento necesario se convierte en un riesgo, al no responder de manera adecuada y disminuye la eficiencia en la prevención del delito	Adversario	En contra	3	3	9
5	Medios de comunicación	Destacan eventos negativos para obtener mayores audiencias y contrarrestan los esfuerzos por mejorar la percepción de seguridad	Publican noticias que aumentan la percepción de inseguridad y generan desconfianza en las autoridades	Adversario	En contra	3	3	9

Escala: 1= Baja; 2= Media; 3= Alta

Elaboró

Suboficial Christian Aurelio Hernández Rivera
Director de Planeación y Estadística

Revisó

Suboficial Christian Aurelio Hernández Rivera
Enlace de Presupuesto basado en Resultados

Autorizó

L.D. Juan Manuel Ayala Guerro
Secretario de Seguridad Pública, Tránsito
Vialidad del Municipio de Pachuca



Datos de Identificación del Programa presupuestario

Programa:	E0001-06	PACHUCA SEGURA
Órgano superior:	15	SECRETARÍA DE SEGURIDAD PÚBLICA, TRÁNSITO Y VIALIDAD
Prioridades:	GOBERNABILIDAD	

Matriz de Alternativas 2026

Criterios de Valoración	Alternativa 1	Alternativa 2	Alternativa 3	Alternativa 4	Alternativa 5	Alternativa 6
	Programa de atención ciudadana implementado	Programa preventivo con enfoque de proximidad social implementado	Programa de seguridad vial y movilidad ordenada implementado	Programa de fortalecimiento de la función policial implementado	Programa de prevención del delito y participación ciudadana implementado	Programa Enlace Escolar implementado
Menor costo de implementación	5	2	4	1	3	6
Mayor financiamiento disponible	2	4	3	6	5	1
Menor tiempo para obtener resultados	1	5	4	2	3	6
Mayor aceptación de la alternativa por parte de la población afectada por el problema	5	6	4	1	3	2
Mayor viabilidad técnica	2	4	3	1	5	4
Mayor capacidad institucional	1	6	5	2	4	3
Mayor impacto institucional	6	4	3	5	2	1
Mejores resultados esperados	1	4	5	6	3	2
Total	23	35	31	24	28	25

Escala: Mejor = 6; Intermedia = 3; Peor = 1

Elaboró
Suboficial Christian Aurelio Hernández Rivera
Director de Planeación y Estadística

Revisó
Suboficial Christian Aurelio Hernández Rivera
Enlace de Presupuesto basado en Resultados

Autorizó
L.D. Juan Manuel Ayala Guzmán
Secretario de Seguridad Pública, Tránsito y Vialidad del Municipio de Pachuca



Datos de Identificación del Programa presupuestario

Programa:	E0001-06	PACHUCA SEGURA
Órgano superior:	15	SECRETARÍA DE SEGURIDAD PÚBLICA, TRÁNSITO Y VIALIDAD
Prioridades:	GOBERNABILIDAD	

Estructura Analítica del Programa Presupuestario 2026

Problemática (Proviene de la parte superior del árbol de problemas)		Solución (Proviene de la parte superior del árbol de objetivos)		FIN SUPERIOR (OBJETIVO)
Efectos		Fines		
Deterioro de la calidad de vida y el desarrollo social del municipio de Pachuca de Soto por una ciudadanía plagada de desconfianza en la policía municipal.		Contribuir al incremento de la confianza ciudadana en la policía municipal mediante la implementación y promoción de un sistema integral de prevención del delito, vigilancia y participación ciudadana		
Problema		Objetivo (Propósito)		
Población objetivo		Población objetivo		
A los 314,331 habitantes y 320 colonias del Municipio de Pachuca de Soto		A los 263,385 habitantes y 36 colonias con mayor recurrencia de eventos delictivos en el municipio de Pachuca de Soto.		
Descripción del problema		Descripción del resultado esperado		PROPÓSITO
La población de 18 años y más del municipio de Pachuca de Soto enfrenta un deterioro de la confianza en la fuerza policial y una baja gobernabilidad en materia de seguridad pública, como resultado del desempeño deficiente del cuerpo policial		La población de 18 años y más del municipio de Pachuca de Soto confía en la fuerza policial y una moderada gobernabilidad en materia de seguridad pública, como resultado del desempeño del cuerpo policial		
Magnitud (Línea base)		Magnitud (Resultado esperado o meta)		
La seguridad pública en el municipio de Pachuca de Soto enfrenta una problemática crítica. El desempeño deficiente del cuerpo policial es la causa principal de dos consecuencias graves: el deterioro de la confianza de la población y una baja gobernabilidad en materia de seguridad. Esto crea un ciclo negativo donde el mal desempeño policial alimenta la desconfianza ciudadana, lo que a su vez debilita la gobernabilidad y hace que el problema de la inseguridad sea aún más difícil de resolver. La solución a esta problemática requiere no sólo una reforma policial, sino también un esfuerzo coordinado para reconstruir la confianza de la ciudadanía, ya que para el cierre del ejercicio 2024, según la Encuesta Nacional de Seguridad Pública Urbana (ENSU) del INEGI , ya que del ejercicio 2025 se encuentra con un 46.9%(septiembre 2025) en la percepción de la población sobre la confianza en la seguridad pública en el municipio.		En el municipio de Pachuca de Soto, existe una oportunidad crucial para fortalecer la seguridad pública. La mejora en el desempeño de la policía puede ser el motor de un cambio positivo, con el objetivo de elevar la confianza de la población y reforzar la gobernabilidad en materia de seguridad. Este desafío puede convertirse en un ciclo virtuoso. Al elevar la confianza ciudadana, se puede trabajar de la mano con la población para que sea parte de la solución, creando así un ambiente más seguro para todos. Actualmente, nuestra meta es que para el cierre del ejercicio fiscal 2026, la percepción de la población sobre la confianza en la seguridad pública en el municipio sea =>50% . La solución está en un enfoque doble: modernizar y profesionalizar la policía, y reconstruir los lazos con la ciudadanía.		
Causas (Proviene de su árbol de problemas)		Medios (Proviene de su árbol de objetivos)		MEDIOS (COMPONENTES Y ACTIVIDADES)
C.1.	Deficiente atención ciudadana	C.1.	Programa de atención ciudadana implementado	
A.1.1.	Desatención de audiencias ciudadanas	A.1.1.	Atención de audiencias ciudadanas eficientes	
A.1.2.	Desatención de solicitudes ciudadanas	A.1.2.	Atención de solicitudes y reportes ciudadanos	
C.2.	Deficiente vigilancia preventiva con enfoque en proximidad social	C.2.	Programa preventivo con enfoque de proximidad social implementado	
A.2.1.	Insuficientes de operativos en comercios	A.2.1.	Implementación de operativos de comercio seguro	
A.2.2.	Insuficientes operativos en escuelas del municipio	A.2.2.	Implementación de operativos de escuela segura	
A.2.3.	Insuficientes operativos en barrios del municipio	A.2.3.	Implementación de operativos de barrio seguro	
A.2.4.	Insuficientes operativos en bancos y cajeros	A.2.4.	Implementación de operativos de bancos y cajeros seguro	
C.3.	Deficiente seguridad vial y movilidad ordenada	C.3.	Programa de seguridad vial y movilidad ordenada implementado	
A.3.1.	Insuficientes operativos viales para regular los límites de velocidad	A.3.1.	Implementación de operativos viales que regulen los límites de velocidad	
A.3.2.	Insuficientes operativos viales para la detección de motocicletas con reporte de robo, y falta de uso de casco	A.3.2.	Implementar operativos para combatir el robo de motocicletas y reducir el número de accidentes graves, promoviendo el uso de casco.	
A.3.3.	Insuficientes de operativos viales para el retiro de vehículos en calidad de abandono sobre la vía pública	A.3.3.	Implementación de operativos viales para el retiro de vehículos en calidad de abandono sobre la vía pública	
C.4.	Función policial deficiente	C.4.	Programa de fortalecimiento de la función policial implementado	
A.4.1.	Escasez de equipamiento policial	A.4.1.	Otorgamiento de equipamiento policial	
A.4.2.	Carencia de profesionalización y capacitación a los elementos policiales	A.4.2.	Capacitar y evaluar al personal para impulsar su profesionalización	

C.5.	Prevención del delito escaso y deficiente participación ciudadana	C.5.	Programa de prevención del delito y participación ciudadana implementado
A.5.1.	Insuficientes reuniones con enfoque de prevención del delito.	A.5.1.	Realización de reuniones con enfoque de prevención del delito.
A.5.2.	Deficientes cursos, pláticas y talleres de prevención del delito	A.5.2.	Realización de cursos, pláticas y talleres de prevención del delito
A.5.3.	Aplicación de operativos alcoholímetro	A.5.3.	Insuficientes operativos alcoholímetro
C.6.	Limitada vigilancia tecnológica en entornos escolares	C.6.	Programa Enlace Escolar implementado
A.6.1.	Ausencia de vinculación tecnológica y deficiente vigilancia escolar	A.6.1.	Vinculación tecnológica para vigilancia escolar
A.6.2.	Insuficiente seguimiento y monitoreo táctico	A.6.2.	Suficiente seguimiento y monitoreo táctico

Elaboró



Suboficial Christian Aurelio Hernández Rivera
Director de Planeación y Estadística

Revisó



Suboficial Christian Aurelio Hernández Rivera
Enlace de Presupuesto basado en Resultados

Autorizó



L.D. Juan Manuel Ayala Guarro
Secretario de Seguridad Pública, Tránsito y
Vialidad del Municipio de Pachuca



Datos de identificación del Programa presupuestario



Programa:	E0001-06	PACHUCA SEGURA
Órgano superior:	15	SECRETARÍA DE SEGURIDAD PÚBLICA, TRÁNSITO Y VIALIDAD
Prioridades:	GOBERNABILIDAD	

Datos generales del Programa 2026

Objetivos del Programa 2026

Objetivo General:	Fortalecer la seguridad ciudadana en Pachuca de Soto mediante la implementación de estrategias integrales de prevención, recuperación de entornos urbanos y participación activa de la comunidad, con el fin de mejorar la percepción de seguridad, promover la cohesión social y garantizar condiciones favorables para el desarrollo sostenible y equitativo del municipio.
Objetivo específico:	Mejorar la percepción de seguridad ciudadana en las comunidades de atención prioritaria de Pachuca de Soto, mediante el fortalecimiento de las acciones de seguridad, así como la vinculación activa de la ciudadanía en estrategias de prevención y cohesión social.

Alineación Programática

	Plan Nacional de Desarrollo	Plan Estatal de Desarrollo	Plan Municipal de Desarrollo		Objetivo de los ODS:	 
Acuerdo:	Eje General I: Gobernanza con justicia y participación ciudadana	1. Gobierno cercano, Justo y Honesto	Acuerdo 1. Pachuca con Instituciones sólidas, transparentes y eficientes		Meta del Objetivo:	11.2 De aquí a 2030, proporcionar acceso a sistemas de transporte seguros, asequibles, accesibles y sostenibles para todos y mejorar la seguridad vial, en particular mediante la ampliación del transporte público, prestando especial atención a las necesidades de las personas en situación de vulnerabilidad, las mujeres, los niños, las personas con discapacidad y las personas de edad. 16.3 Promover el estado de derecho en los planos nacional e internacional y garantizar la igualdad de acceso a la justicia para todos.
Objetivo:	1.5. Garantizar la seguridad pública y fortalecer un entorno de paz mediante acciones eficaces de prevención, justicia y proximidad social.	1.8. Recuperación de la paz en Hidalgo con una nueva política estatal de seguridad ciudadana.	1.10. Fortalecer la seguridad pública en el municipio de Pachuca de Soto mediante la implementación de un sistema integral de prevención del delito, vigilancia y participación ciudadana para la reducción del 15% en los índices de delincuencia y, consecuentemente, un aumento en la percepción de seguridad para el año 2027.		Módulo de la GDM:	 Módulo 5. Medio Ambiente
Estrategia:	1.5.2. Fortalecer la operatividad de las fuerzas de seguridad mediante la mejora de sus capacidades administrativas y logísticas.	1.8.2. Impulsar la cultura de la denuncia. 1.8.4. Contar con una policía profesional y dignificada que permita mejorar su labor. 1.8.5. Contar con una policía confiable y cercana al pueblo. 1.8.9. Salvaguardar la integridad y derechos de las personas, así como preservar las libertades, el orden y la paz pública. 1.8.10. Crear e implementar nuevas estrategias de combate a la inseguridad.	1.10.1. Dignificar la labor del personal de la Secretaría de Seguridad Pública, Tránsito y Vialidad garantizando su desarrollo profesional, a través de la capacitación continua y actualizada mejora de sus competencias. 1.10.2. Implementar patrullajes y rondines frecuentes en zonas con mayores índices delictivos y aumentar la interacción directa con la comunidad. 1.10.3. Promover la creación de comités vecinales de seguridad en las zonas con alta incidencia delictiva generando a una colaboración activa con la policía en la prevención del delito. 1.10.4. Impulsar la ampliación de la cobertura de la red de video vigilancia en las áreas con mayores índices de delincuencia, con el objetivo de la mejora de la seguridad y la capacidad de respuesta ante incidentes delictivos.	GDM	Indicador:	5.3.3 Mejora en el uso de la flota vehicular del municipio

Líneas de Acción Municipal atendidas por el Programa

1.10.1.1.	Desarrollar programas de capacitación continua en derechos humanos, técnicas de mediación, salud mental, uso de tecnologías y estrategias de prevención del delito.
1.10.2.1.	Elaborar un diagnóstico de incidencia delictiva por tipo de delito y área geográfica y armonizarlo con los objetivos 7, 8 y 9 del acuerdo 3.
1.10.2.2.	Impulsar la creación de un sistema integral de atención a las causas primarias y secundarias en la comisión del delito.
1.10.2.3.	Impulsar un sistema de monitoreo y evaluación integral de las acciones implementadas.
1.10.3.2.	Fortalecer, ampliar y armonizar los programas de participación ciudadana del municipio en materia de seguridad.
1.10.4.2.	Analizar periódicamente la efectividad de las cámaras y otros sistemas de vigilancia.
1.10.4.3.	Promover la incorporación de nuevas herramientas tecnológicas que ayuden a la realización de trabajos de inteligencia y análisis de los principales factores de la comisión de delitos.

Relación de Responsabilidades

Componente	Unidad Responsable	Alineación Transversal	¿Cuenta con Padrón de Beneficiarios?	Tipo de Registro del Padrón de Beneficiarios	Tipo de población beneficiada	Población/Área de Enfoque Potencial	Población/Área de enfoque Objetivo
Programa de atención ciudadana implementado	Despacho de la Secretaría de Seguridad Pública, Dirección de Asuntos Jurídicos, Dirección de Proximidad Social y Dirección de Supervisión y Asuntos Internos	Gobernabilidad	No	No aplica	Área de Enfoque	A los 314,331 habitantes y 320 colonias del Municipio de Pachuca de Soto	A los 314,331 habitantes y 320 colonias del Municipio de Pachuca de Soto
Programa preventivo con enfoque de proximidad social implementado	Dirección General de Policía Preventiva, Dirección de Proximidad Social y Dirección General de Seguridad Patrimonial y Detención Municipal	Gobernabilidad	No	No aplica	Área de Enfoque	A los 314,331 habitantes y 320 colonias del Municipio de Pachuca de Soto	A los 263,385 habitantes y 36 colonias con mayor recurrencia de eventos delictivos en el municipio de Pachuca de Soto.

Programa de seguridad vial y movilidad ordenada implementado	Dirección de Tránsito y Vialidad de la Secretaría de Seguridad Pública, Tránsito y Vialidad	Gobernabilidad	No	No aplica	Área de Enfoque	A los 314,331 habitantes y 320 colonias del Municipio de Pachuca de Soto	A los 263,385 habitantes y 36 colonias con mayor recurrencia de eventos delictivos en el municipio de Pachuca de Soto.
Programa de fortalecimiento de la función policial implementado	Dirección General Administrativa y Dirección de Supervisión y Asuntos Internos	Gobernabilidad	No	No aplica	Área de Enfoque	456 elementos operativos	163 elementos
Programa de prevención del delito y participación ciudadana implementado	Dirección de Prevención del Delito de la Secretaría de Seguridad Pública, Tránsito y Vialidad	Gobernabilidad	No	No aplica	Área de Enfoque	A los 314,331 habitantes y 320 colonias del Municipio de Pachuca de Soto	A los 263,385 habitantes y 36 colonias con mayor recurrencia de eventos delictivos en el municipio de Pachuca de Soto.
Programa Enlace Escolar implementado	Centro de Comando y Comunicaciones y Dirección de Planeación y Estadística	Gobernabilidad	No	No aplica	Niñas, niñas y adolescentes	314,313 habitantes del Municipio de Pachuca de Soto	12 escuelas

Programas presupuestarios con los que se complementa

Clave	Nombre	Justificación
P0001-03	PLANEACIÓN ORIENTADA A RESULTADOS	Fortalecer el sistema municipal de planeación democrática de las áreas o dependencias municipales, entre ellas la Secretaría de Seguridad Pública, Tránsito y Vialidad
M0001-07	GESTIÓN EFICIENTE DEL GASTO PÚBLICO	Garantizar finanzas públicas eficientes y transparentes de todas las áreas y dependencias municipales
O0001-05	PACHUCA HONESTA	Consolidar un sistema robusto de control interno y rendición de cuentas de las áreas o dependencias municipales, entre ellas la Secretaría de Seguridad Pública, Tránsito y Vialidad
E0001-02	COORDINACIÓN DE LA POLÍTICA INTERIOR	Reforzar la participación ciudadana y la vinculación institucional, así como el de las áreas o dependencias municipales, entre ellas la Secretaría de Seguridad Pública, Tránsito y Vialidad
E0001-01	ATENCIÓN, CANALIZACIÓN Y SEGUIMIENTO A LA CIUDADANÍA	Institucionalizar la atención ciudadana con enfoque territorial, así como turnar las solicitudes ciudadanas a la Secretaría de Seguridad Pública, Tránsito y Vialidad
M0001-04	SISTEMA DE LA ADMINISTRACIÓN MUNICIPAL	Profesionalizar la gestión administrativa municipal

Elaboró



Suboficial Christian Aurelio Hernández Rivera
Director de Planeación y Estadística

Revisó



Suboficial Christian Aurelio Hernández Rivera
Enlace de Presupuesto basado en Resultados

Autorizó



L.D. Juan Manuel Viera Durán
Secretario de Seguridad Pública, Tránsito y Vialidad del Municipio de Pachuca



Datos de Identificación del Programa presupuestario

Programa:	E0001-06	PACHUCA SEGURA
Órgano superior:	15	SECRETARÍA DE SEGURIDAD PÚBLICA, TRÁNSITO Y VIAJADAD
Prioridades:	GOBERNABILIDAD	

Matriz de Indicadores para Resultados (MIR) 2026

Matriz de Indicadores para Resultados

Nivel	Resumen Narrativo	Indicadores	Medios de verificación	Supuestos
Fin	F.1 Contribuir al incremento de la confianza ciudadana en la policía municipal mediante la implementación y promoción de un sistema integral de prevención del delito, vigilancia y participación ciudadana	SSF1 Porcentaje de población de 18 años y más que identifica confianza en la Policía Municipal	<p>A) Nombre del documento o base de datos: Percepción de desempeño de las autoridades de seguridad pública de la Encuesta Nacional de Seguridad Pública Urbana (ENSU).</p> <p>B) Área generadora: Instituto Nacional de Estadística y Geografía (INEGI)</p> <p>C) Periodicidad de la información: Anual.</p> <p>D) Liga del sitio web o ubicación física de la información: https://www.inegi.org.mx/programas/ensu/#/tabulados</p>	La ciudadanía está dispuesta a participar en los programas de seguridad y confiar en el cuerpo policial del municipio
Propósito	P.1 La población de 18 años y más del municipio de Pachuca de Soto confía en la fuerza policial y una moderada gobernabilidad en materia de seguridad pública, como resultado del desempeño del cuerpo policial	SSP1 Índice de Percepción de Seguridad a Población de 18 años y más Residente en Pachuca	<p>A) Nombre del documento o base de datos: Encuesta Nacional de Seguridad Pública Urbana (ENSU)</p> <p>B) Área generadora: Instituto Nacional de Estadística y Geografía (INEGI)</p> <p>C) Periodicidad de la información: Anual</p> <p>D) Liga del sitio web o ubicación física de la información: https://www.inegi.org.mx/programas/ensu/</p>	Que se implemente y se cumpla satisfactoriamente los programas de seguridad pública para el incremento de la percepción de la seguridad en el municipio
Componentes	C.1. Programa de atención ciudadana implementado	SS01 Porcentaje de atenciones y gestiones ciudadanas atendidas y completadas	<p>A) Nombre del documento o base de datos: Evidencia fotográfica de las audiencias ciudadanas y Formato de contestación de los solicitudes atendidas, ingresadas por Oficialía de Partes</p> <p>B) Área generadora: Despacho de la Secretaría de Seguridad Pública, Dirección de Asuntos Jurídicos, Dirección de Proximidad Social y Dirección de Supervisión y Asuntos Internos</p> <p>C) Periodicidad de la información: Trimestral</p> <p>D) Liga del sitio web o ubicación física de la información: Archivo de información físico a resguardo de la Secretaría de Seguridad Pública https://drive.google.com/drive/folders/topV1Zzqc2x7YbzhJXvNpKdRsc0rMBr7usp=drive_link</p>	Los ciudadanos están dispuestos a utilizar los canales de atención y gestión disponibles y confían en que sus solicitudes serán atendidas de manera efectiva.
Actividades	A.1.1. Atención de audiencias ciudadanas eficientes	SS01A1 Porcentaje de audiencias ciudadanas atendidas	<p>A) Nombre del documento o base de datos: Base de datos de audiencias, que lleva por nombre "Registro Despacho" donde se registran todas las audiencias atendidas.</p> <p>B) Área generadora: Despacho de la Secretaría de Seguridad Pública, Dirección de Asuntos Jurídicos, Dirección de Proximidad Social y Dirección de Supervisión y Asuntos Internos</p> <p>C) Periodicidad de la información: Trimestral</p> <p>D) Liga del sitio web o ubicación física de la información: Archivo de información físico a resguardo de la Secretaría de Seguridad Pública https://drive.google.com/drive/folders/trFlqVkgypzdeVAEY3UqjCNFQpO3MwzZ?usp=drive_link</p>	Que la ciudadanía tenga el interés y paciencia de asistir.
Actividades	A.1.2. Atención de solicitudes y reportes ciudadanos	SS01A2 Porcentaje de solicitudes y reportes ciudadanas atendidos	<p>A) Nombre del documento o base de datos: Base de datos de registro de las solicitudes recibidas, que lleva por nombre "Concentrado de Oficios Turnados" donde se registran todas las peticiones de la ciudadanía.</p> <p>B) Área generadora: Despacho de la Secretaría de Seguridad Pública</p> <p>C) Periodicidad de la información: Trimestral</p> <p>D) Liga del sitio web o ubicación física de la información: Archivo de información físico a resguardo de la Secretaría de Seguridad Pública https://drive.google.com/drive/folders/1V-uS_xkeyv8Yb0JTYA0YrWKSx2I2avAQ?usp=drive_link</p>	Que la ciudadanía tenga la confianza de ingresar peticiones ciudadanas.
Componentes	C.2. Programa preventivo con enfoque de proximidad social implementado	SS02 Porcentaje de cumplimiento de actividades del plan de acción para la prevención social	<p>A) Nombre del documento o base de datos: Informe con archivo fotográfico en digital</p> <p>B) Área generadora: Dirección General de Policía Preventiva, Dirección de Proximidad Social y Dirección General de Seguridad Patrimonial y Detención Municipal</p> <p>C) Periodicidad de la información: Trimestral</p> <p>D) Liga del sitio web o ubicación física de la información: Archivo de información físico a resguardo de la Dirección de Policía Preventiva https://drive.google.com/drive/folders/1d6dHK19C67UQk8niSJIRrGv0YDB5hP8?usp=drive_link</p>	Que las colonias y/o comunidades permiten el acceso del personal para la implementación del programa.

Actividades	A.2.1.	Implementación de operativos de comercio seguro	SS02A1	Porcentaje de operativos de comercio seguro realizados	<p>A) Nombre del documento o base de datos: Informe con archivo fotográfico en digital</p> <p>B) Área generadora: Dirección General de Policía Preventiva, Dirección de Proximidad Social y Dirección General de Seguridad Patrimonial y Detención Municipal</p> <p>C) Periodicidad de la información: Trimestral</p> <p>D) Liga del sitio web o ubicación física de la información: Archivo de información físico a resguardo de la Dirección de Policía Preventiva https://drive.google.com/drive/folders/17241XQEW8Xnl-Xf9CfrBdMUTEXYEUk?usp=drive_link</p>	Los comerciantes se muestran receptivos y cooperativos con las medidas de vigilancia implementadas.
Actividades	A.2.2.	Implementación de operativos de escuela segura	SS02A2	Porcentaje de operativos de escuela segura realizados	<p>A) Nombre del documento o base de datos: Informe con archivo fotográfico en digital</p> <p>B) Área generadora: Dirección General de Policía Preventiva, Dirección de Proximidad Social y Dirección General de Seguridad Patrimonial y Detención Municipal</p> <p>C) Periodicidad de la información: Trimestral</p> <p>D) Liga del sitio web o ubicación física de la información: Archivo de información físico a resguardo de la Dirección de Policía Preventiva https://drive.google.com/drive/folders/1Sw4nwDTDKI089eCmMuvsi-JcrywulHa?usp=drive_link</p>	El personal operativo cuenta con el equipo necesario y la capacitación adecuada para llevar a cabo el operativo de vigilancia de manera efectiva.
Actividades	A.2.3.	Implementación de operativos de barrio seguro	SS02A3	Porcentaje de operativos barrios seguros realizados	<p>A) Nombre del documento o base de datos: Informe con archivo fotográfico en digital</p> <p>B) Área generadora: Dirección General de Policía Preventiva, Dirección de Proximidad Social y Dirección General de Seguridad Patrimonial y Detención Municipal</p> <p>C) Periodicidad de la información: Trimestral</p> <p>D) Liga del sitio web o ubicación física de la información: Archivo de información físico a resguardo de la Dirección de Policía Preventiva https://drive.google.com/drive/folders/17-2zNm_9DAJb1skxlvaNzWDo_Uu4ZA2i?usp=drive_link</p>	Las vías y rutas dentro de las colonias están despejadas y permiten el libre desplazamiento de los Carros Policiao Patrulla, Moto Patrullas y Ciclo Policias
Actividades	A.2.4.	Implementación de operativos de bancos y cajeros seguro	SS02A4	Porcentaje de operativos a bancos y cajeros seguros realizados	<p>A) Nombre del documento o base de datos: Informe con archivo fotográfico en digital</p> <p>B) Área generadora: Dirección General de Policía Preventiva, Dirección de Proximidad Social y Dirección General de Seguridad Patrimonial y Detención Municipal</p> <p>C) Periodicidad de la información: Trimestral</p> <p>D) Liga del sitio web o ubicación física de la información: Archivo de información físico a resguardo de la Dirección de Policía Preventiva https://drive.google.com/drive/folders/1pyXFoMblNp0eim-XiQirMeN3-QRHPEE5?usp=drive_link</p>	Contar una adecuada coordinación con las instituciones bancarias
Componentes	C.3.	Programa de seguridad vial y movilidad ordenada implementado	SS03	Porcentaje de cumplimiento de actividades del plan de acción para la baja de hechos viales en el municipio	<p>A) Nombre del documento o base de datos: Bitácora de servicio y evidencia fotográfica, que lleva por nombre: "Bitácora de servicio de las diferentes secciones que conforman la Dirección de Tránsito y Vialidad", donde se registra la operatividad diaria del elemento.</p> <p>B) Área generadora: Dirección General de Tránsito y Vialidad</p> <p>C) Periodicidad de la información: Trimestral</p> <p>D) Liga del sitio web o ubicación física de la información: Archivo de información físico a resguardo de la Dirección de Tránsito y Vialidad https://drive.google.com/drive/folders/1yhni9D_jywRcl5CPSZjCkGoJkZfzPpXm?usp=drive_link</p>	Que las colonias y/o comunidades permitan el acceso del personal para la implementación del programa.
Actividades	A.3.1.	Implementación de operativos viales que regulen los límites de velocidad	SS03A1	Porcentaje de operativos viales para vehículos automotores realizados	<p>A) Nombre del documento o base de datos: Bitácora de servicio y evidencia fotográfica, que lleva por nombre: "Bitácora de servicio de las diferentes secciones que conforman la Dirección de Tránsito y Vialidad", donde se registra la operatividad diaria del elemento.</p> <p>B) Área generadora: Dirección General de Tránsito y Vialidad</p> <p>C) Periodicidad de la información: Trimestral</p> <p>D) Liga del sitio web o ubicación física de la información: Archivo de información físico a resguardo de la Dirección de Tránsito y Vialidad https://drive.google.com/drive/folders/1OVI5ikeus_eE0i0LddaxDcJM9X4Gdxp4?usp=drive_link</p>	Que las condiciones climáticas extremas y/o crecimiento vehicular descontrolado sean favorables.
Actividades	A.3.2.	Implementar operativos para combatir el robo de motocicletas y reducir el número de accidentes graves, promoviendo el uso de casco.	SS03A2	Porcentaje de operativos viales de motonetas y motocicletas realizados	<p>A) Nombre del documento o base de datos: Bitácora de servicio y evidencia fotográfica, que lleva por nombre: "Bitácora de servicio de las diferentes secciones que conforman la Dirección de Tránsito y Vialidad", donde se registra la operatividad diaria del elemento.</p> <p>B) Área generadora: Dirección General de Tránsito y Vialidad</p> <p>C) Periodicidad de la información: Trimestral</p> <p>D) Liga del sitio web o ubicación física de la información: Archivo de información físico a resguardo de la Dirección de Tránsito y Vialidad https://drive.google.com/drive/folders/1dQlhb14S7kMBb1zMH20CsUBb25P-9rQ7?usp=drive_link</p>	Que la infraestructura vial esté bajo un buen diseño, construcción y mantenimiento.
Actividades	A.3.3.	Implementación de operativos viales para el retiro de vehículos en calidad de abandono sobre la vía pública	SS03A3	Porcentaje de operativos viales para el retiro de vehículos en calidad de abandono sobre la vía pública.	<p>A) Nombre del documento o base de datos: Bitácora de servicio y evidencia fotográfica, que lleva por nombre: "Bitácora de servicio de las diferentes secciones que conforman la Dirección de Tránsito y Vialidad", donde se registra la operatividad diaria del elemento.</p> <p>B) Área generadora: Dirección General de Tránsito y Vialidad</p> <p>C) Periodicidad de la información: Trimestral</p> <p>D) Liga del sitio web o ubicación física de la información: Archivo de información físico a resguardo de la Dirección de Tránsito y Vialidad https://drive.google.com/drive/folders/1pAJplq1SntVvOsiBUoXWkDTizcEYhgFz?usp=drive_link</p>	Que las condiciones climáticas sean favorables para la realización de los operativos de vigilancia.

Componentes	C.4.	Programa de fortalecimiento de la función policial implementado	SS04	Porcentaje de equipamiento y certificación policial otorgado	<p>A) Nombre del documento o base de datos: Actas de entrega de bienes, listas de beneficiarios y resguardos de bienes físicos y digitales</p> <p>B) Área generadora: Dirección General Administrativa</p> <p>C) Periodicidad de la información: Trimestral</p> <p>D) Liga del sitio web o ubicación física de la información: Archivo de información físico a resguardo de la Dirección Administrativa</p> <p>https://drive.google.com/drive/folders/1WRsBrEvsWurbi7GAi4_WdCGve47Sawg?usp=drive_link</p>	Que el cuerpo policial es constante y disciplinado en las sesiones de capacitación.
Actividades	A.4.1.	Otorgamiento de equipamiento policial	SS04A1	Porcentaje de elementos en activo con equipamiento policial otorgado	<p>A) Nombre del documento o base de datos: Listados de entrega de uniformes (equipo y/o material) debidamente firmados por el personal operativo al que se le entrega el equipamiento</p> <p>B) Área generadora: Dirección General Administrativa</p> <p>C) Periodicidad de la información: Anual</p> <p>D) Liga del sitio web o ubicación física de la información: Archivo de información físico a resguardo de la Dirección Administrativa</p> <p>https://drive.google.com/drive/folders/1KYa5YqoNIPbx-YCl-Umdvhw3AfvAf2usp=drive_link</p>	No se presentan retrasos administrativos para la adquisición del equipo.
Actividades	A.4.2.	Capacitar y evaluar al personal para impulsar su profesionalización	SS04A2	Porcentaje de personal policial certificado	<p>A) Nombre del documento o base de datos: Constancias de capacitación y reporte de resultados de evaluaciones emitidas por la instancia capacitadora; oficio de resultados de evaluaciones emitido por el propio Centro Estatal de Evaluación y Control de Confianza del Estado de Hidalgo</p> <p>B) Área generadora: Dirección General Administrativa</p> <p>C) Periodicidad de la información: Trimestral</p> <p>D) Liga del sitio web o ubicación física de la información: Archivo de información físico a resguardo de la Dirección Administrativa</p> <p>https://drive.google.com/drive/folders/1Qiz5sxnJ0I6fneCAMNOe4pnXXKSFg2usp=drive_link</p>	El personal se muestra abierta, disciplinado y constante en las sesiones para su capacitación y evaluación.
Componentes	C.5.	Programa de prevención del delito y participación ciudadana implementado	SS05	Porcentaje de Cobertura de Zonas que se Integran en Programas de Prevención del Delito y Participación Ciudadana	<p>A) Nombre del documento o base de datos: Archivo de información de la Dirección de Prevención del Delito, (listas de asistencia, Tarjetas informativas, Reporte de actividades y evidencia fotográfica)</p> <p>B) Área generadora: Dirección General de Prevención del Delito</p> <p>C) Periodicidad de la información: Trimestral</p> <p>D) Liga del sitio web o ubicación física de la información: Archivo de información físico a resguardo de la Dirección de Prevención del Delito</p> <p>https://drive.google.com/drive/folders/1xcSWkYBsgaDN03MtxWivgubzyt7Q8M6?usp=drive_link</p>	Que la ciudadanía tenga colaboración y confianza con la autoridad, para más efectiva el reducir los delitos y mejorar la seguridad del área.
Actividades	A.5.1.	Realización de reuniones con enfoque de prevención del delito.	SS05A1	Número de reuniones de prevención del delito con participación de representantes de la comunidad y autoridades realizados	<p>A) Nombre del documento o base de datos: Evidencia fotográfica, generada por la Dirección de Prevención del Delito donde se muestran las pláticas y reuniones impartidas</p> <p>B) Área generadora: Dirección General de Prevención del Delito</p> <p>C) Periodicidad de la información: Mensual</p> <p>D) Liga del sitio web o ubicación física de la información: Archivo de información físico a resguardo de la Dirección de Prevención del Delito</p> <p>https://drive.google.com/drive/folders/1SIGr-iuIMOFZ9VstJ4zEdhAVV8cPLB3?usp=drive_link</p>	El interés de participación de la comunidad en los talleres y actividades y que se cuente con los insumos necesarios para llevarlos a cabo
Actividades	A.5.2.	Realización de cursos, pláticas y talleres de prevención del delito	SS05A2	Número de Cursos, Pláticas y Talleres de prevención del delito por Período Implementado	<p>A) Nombre del documento o base de datos: Reporte de actividades y evidencia fotográfica, que tiene por nombre: "Informe de productividad" donde se registra el número de actividades realizadas con enfoque de prevención del delito</p> <p>B) Área generadora: Dirección General de Prevención del Delito</p> <p>C) Periodicidad de la información: Mensual</p> <p>D) Liga del sitio web o ubicación física de la información: Archivo de información físico a resguardo de la Dirección de Prevención del Delito</p> <p>https://drive.google.com/drive/folders/1rx8R5y45IlggfHijCkclN9T7HMaxrsr4?usp=drive_link</p>	El interés de participación de la comunidad en los talleres y actividades y que se cuente con los insumos necesarios para llevarlos a cabo
Actividades	A.5.3.	Aplicación de operativos alcoholímetro	SS05A3	Número de Operativos Alcoholímetro Realizados	<p>A) Nombre del documento o base de datos: Reporte de actividades y evidencia fotográfica, que tiene por nombre: "Informe de operativo alcoholímetro" donde se registra el número de operativos implementados</p> <p>B) Área generadora: Dirección General de Prevención del Delito</p> <p>C) Periodicidad de la información: Mensual</p> <p>D) Liga del sitio web o ubicación física de la información: Archivo de información físico a resguardo de la Dirección de Prevención del Delito</p> <p>https://drive.google.com/drive/folders/1RYVoZwVNsx6jx4Qto5Xlfz9KnPWz79D5?usp=drive_link</p>	Que se instrumenten adecuadamente los operativos alcoholímetro y los procesos correspondientes
Componentes	C.6.	Programa Enlace Escolar implementado	SS06	Porcentaje de escuelas monitoreadas con el sistema de videovigilancia activo	<p>A) Nombre del documento o base de datos: Evidencia fotográfica del enlace y monitoreo de cámaras</p> <p>B) Área generadora: Centro de Comando y Comunicaciones y Dirección de Planeación y Estadística</p> <p>C) Periodicidad de la información: Trimestral</p> <p>D) Liga del sitio web o ubicación física de la información: Archivo de información físico a resguardo del Centro de Comando y Comunicaciones</p> <p>https://drive.google.com/drive/folders/1g_Mlq9SDt4o7m6lqmw74uXtH0wba7kTK?usp=drive_link</p>	La cooperación por parte de las instituciones escolares para la incorporación del programa.

Actividades	A.6.1.	Vinculación tecnológica para vigilancia escolar	SS06A1	Número de cámaras escolares vinculadas al Centro de Comando y Comunicaciones	<p>A) Nombre del documento o base de datos: Evidencia fotográfica del enlace y monitoreo de cámaras</p> <p>B) Área generadora: Centro de Comando y Comunicaciones y Dirección de Planeación y Estadística</p> <p>C) Periodicidad de la información: Mensual</p> <p>D) Liga del sitio web o ubicación física de la información: Archivo de información físico a resguardo del Centro de Comando y Comunicaciones</p> <p>https://drive.google.com/drive/folders/1HG4PbU8VijZFR7JKb3QNcaqVEBumoNe?usp=drive_link</p>	Que la disponibilidad de las cámaras de videovigilancia funcionen correctamente
Actividades	A.6.2.	Suficiente seguimiento y monitoreo táctico	SS06A2	Número de monitoreos tácticos realizados	<p>A) Nombre del documento o base de datos: Bitacora de monitoreo</p> <p>B) Área generadora: Centro de Comando y Comunicaciones</p> <p>C) Periodicidad de la información: Mensual</p> <p>D) Liga del sitio web o ubicación física de la información: Archivo de información físico a resguardo del Centro de Comando y Comunicaciones</p>	Disponibilidad de cámaras de videovigilancia funcionales y de alta calidad

Elaboro



Suboficial Christian Aurelio Hernández Rivera
Director de Planeación y Estadística

Revisó



Suboficial Christian Aurelio Hernández Rivera
Enlace de Presupuesto basado en Resultados

Autorizo



L.D. Juan Manuel Ayala Guarro
Secretario de Seguridad Pública, Tránsito y Vialidad del Municipio de Pachuca



Datos de Identificación del Programa presupuestario

Programa:	E0001-06	PACHUCA SEGURA
Órgano superior:	15	SECRETARÍA DE SEGURIDAD PÚBLICA, TRÁNSITO Y VIALIDAD
Prioridades:	GOBERNABILIDAD	

Ficha técnica de indicador 2026

IDENTIFICACIÓN DEL INDICADOR			
CLAVE DEL INDICADOR	NOMBRE DEL INDICADOR	NIVEL	UNIDAD O ÁREA RESPONSABLE
SSF1	Porcentaje de población de 18 años y más que identifica confianza en la Policía Municipal	Fin	Secretaría de Seguridad Pública, Tránsito y Vialidad

CARACTERÍSTICAS DEL INDICADOR			CRITERIOS CREMAA			
DIMENSIÓN	TIPO	SENTIDO	CLARIDAD	RELEVANCIA	ECONOMÍA	MONITOREABLE
EFICIENCIA	ESTRATÉGICO	ASCENDENTE	(si)	(si)	(si)	(si)
			ADECUADO (si)		APORTACIÓN MARGINAL (si)	

DEFINICIÓN DEL INDICADOR

Mide el número de personas de 18 años y más que confían mucho o algo en el gobierno municipal

MÉTODO DE CÁLCULO

$$PCCGM = [NPMACA / NPI8EE] * 100$$

DESCRIPCIÓN DEL MÉTODO DE CÁLCULO

VARIABLE	DESCRIPCIÓN DEL MÉTODO DE CÁLCULO
PPICPMPS	Porcentaje de Población de 18 años y más que Identifica Confianza en la Policía Municipal
NPMACA	Número de Personas de 18 años y más que declararon tener Mucha o Algo de Confianza en la Autoridad
NPI8EE	Número de Personas de 18 años y más Encuestadas

UNIDAD DE MEDIDA DEL INDICADOR

Porcentaje

FRECUENCIA DEL INDICADOR

Anual

Parámetros de semaforización

Línea base

Metas 2026

Parámetro	Valor	Año	Valor	Relativa	Absoluta
85-109,99	Aceptable	N/A			
65-84,99	Crítico	110-114,99	2025	46.90%	100.00%
0-64,99	En rezago	Mayor a 115			50.00%

Medio de verificación

Nombre del documento o base de datos	Reporte de la Encuesta de Calidad e Impacto Gubernamental
Área generadora	INEGI
Periodicidad de la información	Anual
Liga del sitio web o ubicación física de la información	 https://www.inegi.org.mx/programas/ensu/#tabulados

Elaboró
Suboficial Christian Aurelio Hernández Rivera
Director de Planeación y Estadística

Revisó
Suboficial Christian Aurelio Hernández Rivera
Enlace de Presupuesto basado en Resultados

Autorizó
L.D. Juan Manuel Ayala Guzmán
Secretario de Seguridad Pública, Tránsito y Vialidad del Municipio de Pachuca



Datos de Identificación del Programa presupuestario

Programa:	E0001-06	PACHUCA SEGURA
Órgano superior:	15	SECRETARÍA DE SEGURIDAD PÚBLICA, TRÁNSITO Y VIALIDAD
Prioridades:	GOBERNABILIDAD	

Ficha técnica de indicador 2026

IDENTIFICACIÓN DEL INDICADOR

CLAVE DEL INDICADOR	NOMBRE DEL INDICADOR	NIVEL	UNIDAD O ÁREA RESPONSABLE
SSP1	Índice de Percepción de Seguridad a Población de 18 años y más Residente en Pachuca	Propósito	Secretaría de Seguridad Pública, Tránsito y Vialidad

CARACTERÍSTICAS DEL INDICADOR

DIMENSIÓN	TIPO	SENTIDO
EFICIENCIA	ESTRATÉGICO	ASCENDENTE

CRITERIOS CREMAA

CLARIDAD	RELEVANCIA	ECONOMÍA	MONITOREABLE
(Si)	(Si)	(Si)	(Si)
ADECUADO		APORTACIÓN MARGINAL	
(Si)		(Si)	

DEFINICIÓN DEL INDICADOR

Es un indicador que mide qué tan segura se siente la población mayor de 18 años que reside en Pachuca. Es decir, no mide la incidencia delictiva real, sino la sensación subjetiva de seguridad o inseguridad que tienen los ciudadanos.

MÉTODO DE CÁLCULO

$$IPSPRP = (NP18PSP / NP18EE) * 100$$

DESCRIPCIÓN DEL MÉTODO DE CÁLCULO

VARIABLE	DESCRIPCIÓN DEL MÉTODO DE CÁLCULO
IPSPRP	Índice de Percepción de Seguridad a Población de 18 años y más Residente en Pachuca
NP18PSP	Número de Personas de 18 años y más que declararon Percepción en la Seguridad Pública
NP18EE	Número de Personas de 18 años y más Encuestadas

UNIDAD DE MEDIDA DEL INDICADOR

Porcentaje

FRECUENCIA DEL INDICADOR

Anual

Parámetros de semaforización

Parámetro	Estado	Valor
85-109,99	Aceptable	N/A
65-84,99	Crítico	110-114,99
0-64,99	En rezago	Mayor a 115

Línea base

Metas 2026

Año	Valor	Relativa	Absoluta
2025	39.60%	100.00%	42.00%

Medio de verificación

Nombre del documento o base de datos	Concentrado de colonias con mayor número de reportes de incidencia.
Área generadora	Dirección de Planeación y Estadística
Periodicidad de la información	Trimestral
Liga del sitio web o ubicación física de la información	 https://drive.google.com/drive/folders/1917fzJvEN2bvUe8kKV13kuDZOn5dZJKI?usp=drive_link

Elaboró
Suboficial Christian Aurelio Hernández Rivera
Director de Planeación y Estadística

Revisó
Suboficial Christian Aurelio Hernández Rivera
Encicla de Presupuesto basado en Resultados

Autorizó
L.D. Juan Manuel Avalos Guerra
Secretario de Seguridad Pública, Tránsito y Vialidad del Municipio de Pachuca



Datos de Identificación del Programa presupuestario

Programa:	E0001-06	PACHUCA SEGURA
Órgano superior:	15	SECRETARÍA DE SEGURIDAD PÚBLICA, TRÁNSITO Y VIALIDAD
Prioridades:	GOBERNABILIDAD	

Ficha técnica de indicador 2026

IDENTIFICACIÓN DEL INDICADOR			
CLAVE DEL INDICADOR	NOMBRE DEL INDICADOR	NIVEL	UNIDAD O ÁREA RESPONSABLE
SS01	Porcentaje de atenciones y gestiones ciudadanas atendidas y completadas	Componente	Despacho de la Secretaría de Seguridad Pública, Dirección de Asuntos Jurídicos, Dirección de Proximidad Social y Dirección de Supervisión y Asuntos Internos

CARACTERÍSTICAS DEL INDICADOR			CRITERIOS CREMAA			
DIMENSIÓN	TIPO	SENTIDO	CLARIDAD	RELEVANCIA	ECONOMÍA	MONITOREABLE
EFICIENCIA	GESTIÓN	ASCENDENTE	(si)	(si)	(si)	(si)
			ADECUADO (si)		APORTACIÓN MARGINAL (si)	

DEFINICIÓN DEL INDICADOR

Indicador clave para evaluar la eficiencia y calidad de los servicios públicos. Mide la proporción de solicitudes, trámites o consultas que los ciudadanos realizan ante una institución o dependencia gubernamental, y que son resueltas de manera satisfactoria.

MÉTODO DE CÁLCULO

$$PAGCAC = (NSGA / NTSGR) * 100$$

DESCRIPCIÓN DEL MÉTODO DE CÁLCULO

VARIABLE	DESCRIPCIÓN DEL MÉTODO DE CÁLCULO
PAGCAC	Porcentaje de Atenciones y Gestiones Ciudadanas Atendidas y Completadas
NSGA	Número de Solicitudes y Gestiones Atendidas
NTSGR	Número Total de Solicitudes y Gestiones Recibidas

UNIDAD DE MEDIDA DEL INDICADOR

Porcentaje

FRECUENCIA DEL INDICADOR

Trimestral

Parámetros de semaforización

Línea base

Metas 2026

		N/A	Año	Valor	Relativa	Absoluta
85-109,99	Aceptable	N/A	2025	100.00%	100.00%	100.00%
65-84,99	Crítico	110-114,99				
0-64,99	En rezago	Mayor a 115				

Medio de verificación

Nombre del documento o base de datos	Evidencia fotográfica de las audiencias ciudadanas y Formato de contestación de las solicitudes atendidas, ingresadas por Oficialía de Partes
Área generadora	Despacho de la Secretaría de Seguridad Pública, Dirección de Asuntos Jurídicos, Dirección de Proximidad Social y Dirección de Supervisión y Asuntos Internos
Periodicidad de la información	Trimestral
Liga del sitio web o ubicación física de la información	https://drive.google.com/drive/folders/topVIZzacZtxZYbxhJXxNbkdRsooRmBrl?usp=drive_link

Elaboró

L.D. Alondra Hernández Romero
Secretaría Particular

Revisó

Suboficial Christian Aurelio Hernández Rivera
Encargado de Presupuesto Basado en Resultados

Autorizó

L.D. Juan Manuel Ayala Cuervo
Secretario de Seguridad Pública, Tránsito y Vialidad del Municipio de Pachuca



Datos de Identificación del Programa presupuestario

Programa:	E0001-06	PACHUCA SEGURA
Órgano superior:	15	SECRETARÍA DE SEGURIDAD PÚBLICA, TRÁNSITO Y VIALIDAD
Prioridades:	GOBERNABILIDAD	

Ficha técnica de indicador 2026

IDENTIFICACIÓN DEL INDICADOR			
CLAVE DEL INDICADOR	NOMBRE DEL INDICADOR	NIVEL	UNIDAD O ÁREA RESPONSABLE
SS01A1	Porcentaje de audiencias ciudadanas atendidas	Actividad	Despacho de la Secretaría de Seguridad Pública, Dirección de Asuntos Jurídicos, Dirección de Proximidad Social y Dirección de Supervisión y Asuntos Internos

CARACTERÍSTICAS DEL INDICADOR			CRITERIOS CREMAA			
DIMENSIÓN	TIPO	SENTIDO	CLARIDAD	RELEVANCIA	ECONOMÍA	MONITOREABLE
EFICACIA	GESTIÓN	ASCENDENTE	(Si)	(Si)	(Si)	(Si)
			ADECUADO (Si)		APORTACIÓN MARGINAL (Si)	

DEFINICIÓN DEL INDICADOR

Indicador clave que mide la efectividad de la Secretaría de Seguridad Pública para escuchar y atender directamente las inquietudes, propuestas y necesidades de la ciudadanía.

MÉTODO DE CÁLCULO

$$PACA = (NACATF / NTACR) * 100$$

DESCRIPCIÓN DEL MÉTODO DE CÁLCULO

VARIABLE	DESCRIPCIÓN DEL MÉTODO DE CÁLCULO
PACA	Porcentaje de Audiencias Ciudadanas Atendidas
NACATF	Número de Audiencias Ciudadanas Atendidas en Tiempo y Forma
NTACR	Número Total de Audiencias Ciudadanas Recibidas

UNIDAD DE MEDIDA DEL INDICADOR

Porcentaje

FRECUENCIA DEL INDICADOR

Trimestral

Parámetros de semaforización

Línea base

Metas 2026

Parámetros de semaforización	Línea base	Metas 2026				
Valor	Valor	Relativa	Absoluta			
85-109,99	Aceptable	N/A	Año	Valor	Relativa	Absoluta
65-84,99	Crítico	110-114,99	2025	100.00%	100.00%	100.00%
0-64,99	En rezago	Mayor a 115				

Medio de verificación

Nombre del documento o base de datos	Base de datos de audiencias, generada por el Despacho de la Secretaría de Seguridad Pública, Tránsito y Vialidad, que lleva por nombre "Registro Despacho" donde se registran todas las audiencias atendidas.
Área generadora	Despacho de la Secretaría de Seguridad Pública, Dirección de Asuntos Jurídicos, Dirección de Proximidad Social y Dirección de Supervisión y Asuntos Internos
Periodicidad de la información	Trimestral
Liga del sitio web o ubicación física de la información	https://drive.google.com/drive/folders/1rFlqjvkgyzdeVAEy3UqjCNFQpO3Mwz2?usp=drive_link

Elaboró

L.D. Alondra Hernández Romero
Secretaría Particular

Revisó

Suboficial Christian Aurelia Hernández Rivera
Enlace de Presupuesto basado en Resultados

Autorizó

L.D. Juan Manuel Ayala Guzmán
Secretario de Seguridad Pública, Tránsito y Vialidad del Municipio de Pachuca



Datos de Identificación del Programa presupuestario

Programa:	E0001-06	PACHUCA SEGURA
Órgano superior:	15	SECRETARÍA DE SEGURIDAD PÚBLICA, TRÁNSITO Y VIALIDAD
Prioridades:	GOBERNABILIDAD	

Ficha técnica de indicador 2026

IDENTIFICACIÓN DEL INDICADOR			
CLAVE DEL INDICADOR	NOMBRE DEL INDICADOR	NIVEL	UNIDAD O ÁREA RESPONSABLE
SS01A2	Porcentaje de solicitudes y reportes ciudadanas atendidos	Actividad	Despacho de la Secretaría de Seguridad Pública, Tránsito y Vialidad

CARACTERÍSTICAS DEL INDICADOR			CRITERIOS CREMAA			
DIMENSIÓN	TIPO	SENTIDO	CLARIDAD	RELEVANCIA	ECONOMÍA	MONITOREABLE
EFICACIA	GESTIÓN	ASCENDENTE	(Si)	(Si)	(Si)	(Si)
			ADECUADO		APORTACIÓN MARGINAL	
			(Si)	(Si)		

DEFINICIÓN DEL INDICADOR

Indicador clave que mide la efectividad y la capacidad de respuesta de la Secretaría de Seguridad Pública ante las demandas, peticiones o requerimientos formulados por los ciudadanos. Es un reflejo directo de la eficiencia en la gestión y resolución de los asuntos que la población le presenta.

MÉTODO DE CÁLCULO

$$PSRCA = (NSRCA / NTSRCR) * 100$$

DESCRIPCIÓN DEL MÉTODO DE CÁLCULO

VARIABLE	DESCRIPCIÓN DEL MÉTODO DE CÁLCULO
PSRCA	Porcentaje de Solicitudes y Reportes Ciudadanas Atendidos
NSRCA	Número de Solicitudes y Reportes Ciudadanas Atendidas
NTSRCR	Número Total de Solicitudes y Reportes Ciudadanas Recibidas

UNIDAD DE MEDIDA DEL INDICADOR

Porcentaje

FRECUENCIA DEL INDICADOR

Trimestral

Parámetros de semaforización

Línea base

Metas 2026

Parámetros de semaforización	Línea base	Metas 2026				
Valor	Valor	Relativa	Absoluta			
85-109,99	Aceptable	N/A	Año	Valor	Relativa	Absoluta
65-84,99	Crítico	110-114,99	2025	100.00%	100.00%	100.00%
0-64,99	En rezago	Mayor a 115				

Medio de verificación

Nombre del documento o base de datos	Base de datos de registro de las solicitudes recibidas generada por el Despacho de la Secretaría de Seguridad Pública, Tránsito y Vialidad, que lleva por nombre "Concentrado de Oficios Turnados" donde se registran todas las peticiones de la ciudadanía.
Área generadora	Despacho de la Secretaría de Seguridad Pública, Tránsito y Vialidad
Periodicidad de la información	Trimestral
Liga del sitio web o ubicación física de la información	https://drive.google.com/drive/folders/IV-uS_zKeyu8Yb0JTYA0YrWKSx2I2avAQ?usp=drive_link

Elaboró
[Firma]
L.D. Mónica Hernández Romero
Secretaría Particular

Revisó
[Firma]
Suboficial Christian Aurelio Hernández Rivera
Enlace de Presupuesto basado en Resultados

Autorizó
[Firma]
L.D. Juan Manuel Ayala Guano
Secretario de Seguridad Pública, Tránsito y Vialidad del Municipio de Pachuca



Datos de Identificación del Programa presupuestario

Programa:	E0001-06	PACHUCA SEGURA
Órgano superior:	15	SECRETARÍA DE SEGURIDAD PÚBLICA, TRÁNSITO Y VIALIDAD
Prioridades:	GOBERNABILIDAD	

Ficha técnica de indicador 2026

IDENTIFICACIÓN DEL INDICADOR			
CLAVE DEL INDICADOR	NOMBRE DEL INDICADOR	NIVEL	UNIDAD O ÁREA RESPONSABLE
SS02	Porcentaje de cumplimiento de actividades del plan de acción para la prevención social	Componente	Dirección General de Policía Preventiva, Dirección de Proximidad Social y Dirección General de Seguridad Patrimonial y Detención Municipal

CARACTERÍSTICAS DEL INDICADOR			CRITERIOS CREMAA			
DIMENSIÓN	TIPO	SENTIDO	CLARIDAD	RELEVANCIA	ECONOMÍA	MONITOREABLE
EFICIENCIA	GESTIÓN	ASCENDENTE	(Si)	(Si)	(Si)	(Si)
			ADECUADO (Si)		APORTACIÓN MARGINAL (Si)	

DEFINICIÓN DEL INDICADOR

Indicador que evalúa qué tan bien se está llevando a cabo el plan de acción diseñado para abordar las causas de la violencia y la delincuencia a través de operativos.

MÉTODO DE CÁLCULO

$$PCAPAPS = (\% OCS + \% OES + \% OBS + \% OBSCS) / 4$$

DESCRIPCIÓN DEL MÉTODO DE CÁLCULO

VARIABLE	DESCRIPCIÓN DEL MÉTODO DE CÁLCULO
PCAPAPS	Porcentaje de Cumplimiento de Actividades del Plan de Acción para la Prevención Social
%OCS	Porcentaje de cumplimiento de operativos de comercio seguro realizados (A.2.1)
% OES	Porcentaje de cumplimiento de operativos de escuela segura realizados (A.2.2)
% OBS	Porcentaje de cumplimiento de operativos barrios seguros realizados (A.2.3)
% OBSCS	Porcentaje de cumplimiento de operativos a bancos y cajeros seguros realizados (A.2.4)

UNIDAD DE MEDIDA DEL INDICADOR

FRECUENCIA DEL INDICADOR

Porcentaje			Trimestral			
Parámetros de semaforización			Línea base		Metas 2026	
85-109,99	Acceptable	N/A	Año	Valor	Relativa	Absoluta
65-84,99	Crítico	110-114,99	2025	100.00%	100.00%	100.00%
0-64,99	En rezago	Mayor a 115				

Medio de verificación

Nombre del documento o base de datos	Informe con archivo fotográfico en digital
Área generadora	Dirección General de Policía Preventiva, Dirección de Proximidad Social y Dirección General de Seguridad Patrimonial y Detención Municipal
Periodicidad de la información	Trimestral
Liga del sitio web o ubicación física de la información	https://drive.google.com/drive/folders/1d6dHKI9CG7UQkBNISJIRIrgv0yDB5hP8?usp=drive_link

Elaboró

Oficial ~~Edgardo Santos Rangel Maldonado~~
Dirección de Policía Preventiva

Revisó

Suboficial Christian Aurelio Hernández Rivera
Ejército de Presupuesto basado en Resultados

Autorizó

L.D. Juan Manuel Ayala Garza
Secretario de Seguridad Pública, Tránsito y Vialidad del Municipio de Pachuca



Datos de Identificación del Programa presupuestario

Programa:	E0001-06	PACHUCA SEGURA
Órgano superior:	15	SECRETARÍA DE SEGURIDAD PÚBLICA, TRÁNSITO Y VIALIDAD
Prioridades:	GOBERNABILIDAD	

Ficha técnica de indicador 2026

IDENTIFICACIÓN DEL INDICADOR			
CLAVE DEL INDICADOR	NOMBRE DEL INDICADOR	NIVEL	UNIDAD O ÁREA RESPONSABLE
SS02A1	Porcentaje de operativos de comercio seguro realizados	Actividad	Dirección General de Policía Preventiva, Dirección de Proximidad Social y Dirección General de Seguridad Patrimonial y Detención Municipal

CARACTERÍSTICAS DEL INDICADOR			CRITERIOS CREMAA			
DIMENSIÓN	TIPO	SENTIDO	CLARIDAD	RELEVANCIA	ECONOMÍA	MONITOREABLE
EFICIENCIA	GESTIÓN	ASCENDENTE	(si)	(si)	(si)	(si)
			ADECUADO		APORTACIÓN MARGINAL	
			(si)		(si)	

DEFINICIÓN DEL INDICADOR

Mide la cantidad de operativos de seguridad implementados en establecimientos comerciales, con el propósito de fortalecer la percepción de seguridad entre comerciantes y clientes, evaluando la frecuencia y alcance de estas acciones para garantizar un entorno más seguro

MÉTODO DE CÁLCULO

$$POCSR = (NOCSI / NTOCSP) * 100$$

DESCRIPCIÓN DEL MÉTODO DE CÁLCULO

VARIABLE	DESCRIPCIÓN DEL MÉTODO DE CÁLCULO
POCSR	Porcentaje de Operativos de Comercio Seguro Realizados
NOCSI	Número de Operativos de Comercio Seguro Implementados
NTOCSP	Número Total de Operativos de Comercio Seguro Planificados

UNIDAD DE MEDIDA DEL INDICADOR

Porcentaje

FRECUENCIA DEL INDICADOR

Trimestral

Parámetros de semaforización

Línea base

Metas 2026

Parámetros de semaforización	Línea base	Metas 2026				
Rango	Año	Valor	Relativa	Absoluta		
85-109,99	Aceptable	N/A	2025	100.00%	100.00%	100.00%
65-84,99	Crítico	110-114,99				
0-64,99	En rezago	Mayor a 115				

Medio de verificación

Nombre del documento o base de datos	Informe con archivo fotográfico en digital
Área generadora	Dirección General de Policía Preventiva, Dirección de Proximidad Social y Dirección General de Seguridad Patrimonial y Detención Municipal
Periodicidad de la información	Trimestral
Liga del sitio web o ubicación física de la información	https://drive.google.com/drive/folders/1724TXQFw8Xnl-xlF9CfrBdMUTEXYEuk2?usp=drive_link

Elaboró
Oficial Eduardo Santos Rangel Maldonado
Director de Policía Preventiva

Revisó
Suboficial Christian Aurelio Hernández Rivera
Enlace de Presupuesto basado en Resultados

Autorizó
L.D. Juan Manuel Ayala Cárdenas
Secretario de Seguridad Pública, Tránsito y Vialidad del Municipio de Pachuca



Datos de Identificación del Programa presupuestario

Programa:	E0001-06	PACHUCA SEGURA
Órgano superior:	15	SECRETARÍA DE SEGURIDAD PÚBLICA, TRÁNSITO Y VIALIDAD
Prioridades:	GOBERNABILIDAD	

Ficha técnica de indicador 2026

IDENTIFICACIÓN DEL INDICADOR			
CLAVE DEL INDICADOR	NOMBRE DEL INDICADOR	NIVEL	UNIDAD O ÁREA RESPONSABLE
SS02A2	Porcentaje de operativos de escuela segura realizados	Actividad	Dirección General de Policía Preventiva, Dirección de Proximidad Social y Dirección General de Seguridad Patrimonial y Detención Municipal

CARACTERÍSTICAS DEL INDICADOR			CRITERIOS CREMAA			
DIMENSIÓN	TIPO	SENTIDO	CLARIDAD	RELEVANCIA	ECONOMÍA	MONITOREABLE
EFICIENCIA	GESTIÓN	ASCENDENTE	(Si)	(Si)	(Si)	(Si)
			ADECUADO (Si)		APORTACIÓN MARGINAL (Si)	

DEFINICIÓN DEL INDICADOR

Mide el número de operativos Escuela Segura realizados, con el propósito de garantizar entornos educativos más seguros, promoviendo la prevención de riesgos y fortaleciendo la confianza de la comunidad escolar en las acciones de seguridad implementadas.

MÉTODO DE CÁLCULO

$$POESR = (NOESI / NTOESP) * 100$$

DESCRIPCIÓN DEL MÉTODO DE CÁLCULO

VARIABLE	DESCRIPCIÓN DEL MÉTODO DE CÁLCULO
POESR	Porcentaje de Operativos de Escuela Segura Realizados
NOESI	Número de Operativos de Escuela Segura Implementados
NTOESP	Número Total de Operativos de Escuela Segura Planificados

UNIDAD DE MEDIDA DEL INDICADOR

Porcentaje

FRECUENCIA DEL INDICADOR

Trimestral

Parámetros de semaforización

Línea base

Metas 2026

Parámetros de semaforización	Línea base	Metas 2026				
Valor	Valor	Relativa	Absoluta			
85-109,99	Aceptable	N/A	Año	Valor	Relativa	Absoluta
65-84,99	Crítico	110-114,99	2025	100.00%	100.00%	100.00%
0-64,99	En rezago	Mayor a 115				

Medio de verificación

Nombre del documento o base de datos	Informe con archivo fotográfico en digital
Área generadora	Dirección General de Policía Preventiva, Dirección de Proximidad Social y Dirección General de Seguridad Patrimonial y Detención Municipal
Periodicidad de la información	Mensual
Liga del sitio web o ubicación física de la información	https://drive.google.com/drive/folders/1Sw4nwdTKi089eCmMuvsj-jcrywulHa?usp=drive_link

Elaboró

Oficial Eduardo Santos Rangel Maldonado
Director de Policía Preventiva

Revisó

Suboficial Christian Aurelio Hernández Rivera
Encargado Presupuesto basado en Resultados

Autorizó

L.D. Juan Manuel Ayala Guayo
Secretario de Seguridad Pública, Tránsito y
Vialidad del Municipio de Pachuca



Datos de Identificación del Programa presupuestario

Programa:	E0001-06	PACHUCA SEGURA
Órgano superior:	15	SECRETARÍA DE SEGURIDAD PÚBLICA, TRÁNSITO Y VIALIDAD
Prioridades:	GOBERNABILIDAD	

Ficha técnica de indicador 2026

IDENTIFICACIÓN DEL INDICADOR			
CLAVE DEL INDICADOR	NOMBRE DEL INDICADOR	NIVEL	UNIDAD O ÁREA RESPONSABLE
SS02A3	Porcentaje de operativos barrios seguros realizados	Actividad	Dirección General de Policía Preventiva, Dirección de Proximidad Social y Dirección General de Seguridad Patrimonial y Detención Municipal

CARACTERÍSTICAS DEL INDICADOR			CRITERIOS CREMAA			
DIMENSIÓN	TIPO	SENTIDO	CLARIDAD	RELEVANCIA	ECONOMÍA	MONITOREABLE
EFICIENCIA	GESTIÓN	ASCENDENTE	(Si)	(Si)	(Si)	(Si)
			ADECUADO		APORTACIÓN MARGINAL	
			(Si)	(Si)		

DEFINICIÓN DEL INDICADOR

Mide la cantidad de operativos de seguridad realizados en barrios y colonias. Su objetivo es mejorar la percepción de seguridad y prevenir incidentes delictivos mediante la presencia estratégica de las autoridades en zonas prioritarias, contribuyendo al fortalecimiento de la confianza de los habitantes en las acciones de seguridad pública.

MÉTODO DE CÁLCULO

$$POBSR = (NOBSI / NTOBSP) * 100$$

DESCRIPCIÓN DEL MÉTODO DE CÁLCULO

VARIABLE	DESCRIPCIÓN DEL MÉTODO DE CÁLCULO
POBSR	Porcentaje de Operativos Barrios Seguros Realizados
NOBSI	Número de Operativos de Barrio Seguro Implementados
NTOBSP	Número Total de Operativos de Barrio Seguro Planificados

UNIDAD DE MEDIDA DEL INDICADOR

Porcentaje

FRECUENCIA DEL INDICADOR

Trimestral

Parámetros de semaforización

Línea base

Metas 2026

Parámetros de semaforización	Línea base	Metas 2026
Valor	Año	Valor
85-109,99	2025	Relativa
65-84,99		Absoluta
0-64,99		

Medio de verificación

Nombre del documento o base de datos	Informe con archivo fotográfico en digital
Área generadora	Dirección General de Policía Preventiva, Dirección de Proximidad Social y Dirección General de Seguridad Patrimonial y Detención Municipal
Periodicidad de la información	Mensual
Liga del sitio web o ubicación física de la información	https://drive.google.com/drive/folders/17-2zNm_9DAJb1skxlvnXWDo_Uu4ZA2i?usp=drive_link

Elaboró
Oficial Eduardo Santos Rangel Maldonado
Director de Policía Preventiva

Revisó
Suboficial Christian Aurelio Hernández Rivera
Encargado de Presupuesto Casado en Resultados

Autorizó
L.D. Juan Manuel Ayala Guzmán
Secretario de Seguridad Pública, Tránsito y Vialidad del Municipio de Pachuca



Datos de Identificación del Programa presupuestario

Programa:	E0001-06	PACHUCA SEGURA
Órgano superior:	15	SECRETARÍA DE SEGURIDAD PÚBLICA, TRÁNSITO Y VIALIDAD
Prioridades:	GOBERNABILIDAD	

Ficha técnica de indicador 2026

IDENTIFICACIÓN DEL INDICADOR			
CLAVE DEL INDICADOR	NOMBRE DEL INDICADOR	NIVEL	UNIDAD O ÁREA RESPONSABLE
SS02A4	Porcentaje de operativos a bancos y cajeros seguros realizados	Actividad	Dirección General de Policía Preventiva, Dirección de Proximidad Social y Dirección General de Seguridad Patrimonial y Detención Municipal

CARACTERÍSTICAS DEL INDICADOR			CRITERIOS CREMAA			
DIMENSIÓN	TIPO	SENTIDO	CLARIDAD	RELEVANCIA	ECONOMÍA	MONITOREABLE
EFICIENCIA	GESTIÓN	ASCENDENTE	(Si)	(Si)	(Si)	(Si)
			ADECUADO (Si)		APORTACIÓN MARGINAL (Si)	

DEFINICIÓN DEL INDICADOR

Mide la cantidad de operativos de seguridad implementados en bancos y cajeros automáticos, con el objetivo de prevenir delitos, garantizar la seguridad de los usuarios y fortalecer la percepción de confianza en estas zonas mediante la presencia activa policial.

MÉTODO DE CÁLCULO

$$POBCSR = (NOBSI / NTOBSP) * 100$$

DESCRIPCIÓN DEL MÉTODO DE CÁLCULO

VARIABLE	DESCRIPCIÓN DEL MÉTODO DE CÁLCULO
POBCSR	Porcentaje de Operativos a Bancos y Cajeros Seguros Realizados
NOBSI	Número de Operativos de Banco Seguro Implementados
NTOBSP	Número Total de Operativos de Banco Seguro Planificados

UNIDAD DE MEDIDA DEL INDICADOR

Porcentaje

FRECUENCIA DEL INDICADOR

Trimestral

Parámetros de semaforización

Línea base

Metas 2026

Parámetro	Estado	Valor	Año	Valor	Relativa	Absoluta
85-109,99	Aceptable	N/A	2025	100.00%	100.00%	100.00%
65-84,99	Crítico	110-114,99				
0-64,99	En rezago	Mayor a 115				

Medio de verificación

Nombre del documento o base de datos	Informe con archivo fotográfico en digital
Área generadora	Dirección General de Policía Preventiva, Dirección de Proximidad Social y Dirección General de Seguridad Patrimonial y Detención Municipal
Periodicidad de la información	Mensual
Liga del sitio web o ubicación física de la información	https://drive.google.com/drive/folders/1pyXFoMbInp0eim-XiQirMeN3-QRHPEE5?usp=drive_link

Elaboró

Oficial Eduardo Santos Rangel Maldonado
Director de Policía Preventiva

Revisó

Suboficial Christian Aurelio Hernández Rivera
Enlace de Presupuesto basado en Resultados

Autorizó

L.D. Juan Manuel Vial García
Secretario de Seguridad Pública, Tránsito y Vialidad del Municipio de Pachuca



Datos de identificación del Programa presupuestario

Programa:	E0001-06	PACHUCA SEGURA
Órgano superior:	15	SECRETARÍA DE SEGURIDAD PÚBLICA, TRÁNSITO Y VIALIDAD
Prioridades:	GOBERNABILIDAD	

Ficha técnica de indicador 2026

IDENTIFICACIÓN DEL INDICADOR			
CLAVE DEL INDICADOR	NOMBRE DEL INDICADOR	NIVEL	UNIDAD O ÁREA RESPONSABLE
SS03	Porcentaje de cumplimiento de actividades del plan de acción para la baja de hechos viales en el municipio	Componente	Dirección General de Tránsito y Vialidad

CARACTERÍSTICAS DEL INDICADOR			CRITERIOS CREMAA			
DIMENSIÓN	TIPO	SENTIDO	CLARIDAD	RELEVANCIA	ECONOMÍA	MONITOREABLE
EFICIENCIA	GESTIÓN	ASCENDENTE	(Si)	(Si)	(Si)	(Si)
			ADECUADO (Si)		APORTACIÓN MARGINAL (Si)	

DEFINICIÓN DEL INDICADOR

Mide la cantidad de actividades realizadas en el presente ejercicio, reforzando la seguridad y los hechos viales de todos los usuarios, así como peatones y conductores.

MÉTODO DE CÁLCULO

$$PCPAB = (POVVA + POVMM + PORV) / 3$$

DESCRIPCIÓN DEL MÉTODO DE CÁLCULO

VARIABLE	DESCRIPCIÓN DEL MÉTODO DE CÁLCULO
PCPAB	Porcentaje de Cumplimiento de Actividades del Plan de Acción para la Baja de Hechos Viales en el Municipio
POVVA	Porcentaje de operativos viales para vehiculos automotores realizados (A.3.1)
POVMM	Porcentaje de operativos viales de motonetas y motocicletas realizados (A.3.2)
PORV	Porcentaje de operativos viales para el retiro de vehiculos en calidad de abandono sobre la vía pública (A.3.3)

UNIDAD DE MEDIDA DEL INDICADOR

Porcentaje

FRECUENCIA DEL INDICADOR

Trimestral

Parámetros de semaforización

85-109,99	Aceptable	N/A
65-84,99	Crítico	110-114,99
0-64,99	En rezago	Mayor a 115

Línea base

Año	Valor
2025	100.00%

Metas 2026

Relativa	Absoluta
100.00%	100.00%

Medio de verificación

Nombre del documento o base de datos	Bitácora de servicio y evidencia fotográfica, que lleva por nombre: "Bitácora de servicio de las diferentes secciones que conforman la Dirección de Tránsito y Vialidad", donde se registra la operatividad diaria del elemento.
Área generadora	Dirección de Tránsito y Vialidad de la Secretaría de Seguridad Pública, Tránsito y Vialidad
Periodicidad de la información	Trimestral
Liga del sitio web o ubicación física de la información	https://drive.google.com/drive/folders/1yhnj9D_JywRcl5CPSZjCkGoJkzFzPpXm?usp=drive_link

Elaboró

Oficial Osorio Sánchez López
Directo de Tránsito y Vialidad

Revisó

Suboficial Christian Aurelio Hernández Rivera
Enlace de Presupuesto basado en Resultados

Autorizó

L.D. Juan Manuel Ayala Guerra
Secretario de Seguridad Pública, Tránsito y Vialidad del Municipio de Pachuca



Datos de Identificación del Programa presupuestario

Programa:	E0001-06	PACHUCA SEGURA
Órgano superior:	15	SECRETARÍA DE SEGURIDAD PÚBLICA, TRÁNSITO Y VIALIDAD
Prioridades:	GOBERNABILIDAD	

Ficha técnica de indicador 2026

IDENTIFICACIÓN DEL INDICADOR			
CLAVE DEL INDICADOR	NOMBRE DEL INDICADOR	NIVEL	UNIDAD O ÁREA RESPONSABLE
SS03AI	Porcentaje de operativos viales para vehículos automotores realizados	Actividad	Dirección General de Tránsito y Vialidad

CARACTERÍSTICAS DEL INDICADOR			CRITERIOS CREMAA			
DIMENSIÓN	TIPO	SENTIDO	CLARIDAD	RELEVANCIA	ECONOMÍA	MONITOREABLE
EFICIENCIA	GESTIÓN	ASCENDENTE	(Si)	(Si)	(Si)	(Si)
			ADECUADO (Si)		APORTACIÓN MARGINAL (Si)	

DEFINICIÓN DEL INDICADOR

Mide el porcentaje de operativos viales realizados a vehículos automotores, con el objetivo de evaluar la cobertura y frecuencia de estas acciones en relación con el total de operativos viales planificados, promoviendo la seguridad vial y el cumplimiento de las normativas de tránsito.

MÉTODO DE CÁLCULO

$$POVVAR = (NOVVAI / NTOVVAP) * 100$$

DESCRIPCIÓN DEL MÉTODO DE CÁLCULO

VARIABLE	DESCRIPCIÓN DEL MÉTODO DE CÁLCULO
POVVAR	Porcentaje de Operativos Viales para Vehículos Automotores Realizados
NOVVAI	Número de Operativos Viales a Vehículos Automotores Implementados
NTOVVAP	Número Total de Operativos Viales a Vehículos Automotores Planificados

UNIDAD DE MEDIDA DEL INDICADOR

Porcentaje

FRECUENCIA DEL INDICADOR

Trimestral

Parámetros de semaforización

Línea base

Metas 2026

Parámetros de semaforización			Línea base		Metas 2026	
Rango	Estado	Referencia	Año	Valor	Relativa	Absoluta
85-109,99	Aceptable	N/A	2025	100.00%	100.00%	100.00%
65-84,99	Crítico	110-114,99				
0-64,99	En rezago	Mayor a 115				

Medio de verificación

Nombre del documento o base de datos	Bitácora de servicio y evidencia fotográfica, que lleva por nombre: "Bitácora de servicio de las diferentes secciones que conforman la Dirección de Tránsito y Vialidad", donde se registra la operatividad diaria del elemento.
Área generadora	Dirección de Tránsito y Vialidad de la Secretaría de Seguridad Pública, Tránsito y Vialidad
Periodicidad de la información	Trimestral
Liga del sitio web o ubicación física de la información	https://drive.google.com/drive/folders/1Ov15lkeus_eF010LdaxDcJM9X4Gdxp4?usp=drive_link

Elaboró
Oficial Oscar Sánchez Lopez
Director de Tránsito y Vialidad

Revisó
Suboficial Christian Aurelio Hernández Rivera
Enlace de Presupuesto basado en Resultados

Autorizó
L.D. Juan Manuel Ayala Guarro
Secretario de Seguridad Pública, Tránsito y Vialidad del Municipio de Pachuca



Datos de Identificación del Programa presupuestario

Programa:	E0001-06	PACHUCA SEGURA
Órgano superior:	15	SECRETARÍA DE SEGURIDAD PÚBLICA, TRÁNSITO Y VIALIDAD
Prioridades:	GOBERNABILIDAD	

Ficha técnica de indicador 2026

IDENTIFICACIÓN DEL INDICADOR			
CLAVE DEL INDICADOR	NOMBRE DEL INDICADOR	NIVEL	UNIDAD O ÁREA RESPONSABLE
SS03A2	Porcentaje de operativos viales de motonetas y motocicletas realizados	Actividad	Dirección General de Tránsito y Vialidad

CARACTERÍSTICAS DEL INDICADOR			CRITERIOS CREMAA			
DIMENSIÓN	TIPO	SENTIDO	CLARIDAD	RELEVANCIA	ECONOMÍA	MONITOREABLE
EFICIENCIA	GESTIÓN	ASCENDENTE	(Si)	(Si)	(Si)	(Si)
			ADECUADO		APORTACIÓN MARGINAL	
			(Si)		(Si)	

DEFINICIÓN DEL INDICADOR

Mide el porcentaje total de operativos viales realizados a motocicletas y motonetas, con el objetivo de fomentar el respeto a los límites de velocidad establecidos y promover el uso obligatorio del casco de protección, contribuyendo así a la seguridad vial y a la reducción de riesgos de accidentes en las vías.

MÉTODO DE CÁLCULO

$$POVMMR = (NOVMMI / NTOVMMP) * 100$$

DESCRIPCIÓN DEL MÉTODO DE CÁLCULO

VARIABLE	DESCRIPCIÓN DEL MÉTODO DE CÁLCULO
POVMMR	Porcentaje de Operativos Viales de Motonetas y Motocicletas Realizados
NOVMMI	Número de Operativos Viales a Motocicletas y Motonetas Implementados
NTOVMMP	Número Total de Operativos Viales a Motocicletas y Motonetas Planificados

UNIDAD DE MEDIDA DEL INDICADOR

Porcentaje

FRECUENCIA DEL INDICADOR

Trimestral

Parámetros de semaforización

85-109,99	Aceptable	N/A
65-84,99	Crítico	110-114,99
0-64,99	En rezago	Mayor a 115

Línea base

Año	Valor
2025	100.00%

Metas 2026

Relativa	Absoluta
100.00%	100.00%

Medio de verificación

Nombre del documento o base de datos	Bitácora de servicio y evidencia fotográfica, que lleva por nombre: "Bitácora de servicio de las diferentes secciones que conforman la Dirección de Tránsito y Vialidad", donde se registra la operatividad diaria del elemento.
Área generadora	Dirección de Tránsito y Vialidad de la Secretaría de Seguridad Pública, Tránsito y Vialidad
Periodicidad de la información	Trimestral
Liga del sitio web o ubicación física de la información	https://drive.google.com/drive/folders/1dQLhBI4S7kMBb1zMH20CsUBb25P-9rQ7?usp=drive_link

Elaboró: 
Oficial Oscar Sánchez López
Director de Tránsito y Vialidad

Revisó: 
Suboficial Christian Aurelio Hernández Rivera
Enlace de Presupuesto basado en Resultados

Autorizó: 
L.D. Juan Manuel Viala Guerrero
Secretario de Seguridad Pública, Tránsito y Vialidad del Municipio de Pachuca



Datos de Identificación del Programa presupuestario

Programa:	E0001-06	PACHUCA SEGURA
Órgano superior:	15	SECRETARÍA DE SEGURIDAD PÚBLICA, TRÁNSITO Y VIALIDAD
Prioridades:	GOBERNABILIDAD	

Ficha técnica de indicador 2026

IDENTIFICACIÓN DEL INDICADOR			
CLAVE DEL INDICADOR	NOMBRE DEL INDICADOR	NIVEL	UNIDAD O ÁREA RESPONSABLE
SS03A3	Porcentaje de operativos viales para el retiro de vehículos en calidad de abandono sobre la vía pública.	Actividad	Dirección General de Tránsito y Vialidad

CARACTERÍSTICAS DEL INDICADOR			CRITERIOS CREMAA			
DIMENSIÓN	TIPO	SENTIDO	CLARIDAD	RELEVANCIA	ECONOMÍA	MONITOREABLE
EFICIENCIA	GESTIÓN	ASCENDENTE	(Si)	(Si)	(Si)	(Si)
			ADECUADO (Si)		APORTACIÓN MARGINAL (Si)	

DEFINICIÓN DEL INDICADOR

Mide el porcentaje y efectividad de los operativos rastrillo realizados para mantener las vialidades despejadas, mejorando así la seguridad vial en el municipio

MÉTODO DE CÁLCULO

$$PORI = (NORI / NTORP) * 100$$

DESCRIPCIÓN DEL MÉTODO DE CÁLCULO

VARIABLE	DESCRIPCIÓN DEL MÉTODO DE CÁLCULO
PORI	Porcentaje de Operativos Rastrillo Implementados
NORI	Número de Operativos Rastrillo Implementados
NTORP	Número Total de Operativos Rastrillo Planificados

UNIDAD DE MEDIDA DEL INDICADOR

Porcentaje

FRECUENCIA DEL INDICADOR

Trimestral

Parámetros de semaforización

Línea base

Metas 2026

Parámetros de semaforización			Línea base		Metas 2026	
Rango	Estado	Valor	Año	Valor	Relativa	Absoluta
85-109,99	Aceptable	N/A	2025	100.00%	100.00%	100.00%
65-84,99	Crítico	110-114,99				
0-64,99	En rezago	Mayor a 115				

Medio de verificación

Nombre del documento o base de datos	Bitácora de servicio y evidencia fotográfica, que lleva por nombre: "Bitácora de servicio de las diferentes secciones que conforman la Dirección de Tránsito y Vialidad", donde se registra la operatividad diaria del elemento.
Área generadora	Dirección de Tránsito y Vialidad de la Secretaría de Seguridad Pública, Tránsito y Vialidad
Periodicidad de la información	Trimestral
Liga del sitio web o ubicación física de la información	https://drive.google.com/drive/folders/1pA1plqISntVyOsiBUoXWKDTzceYhgFz?usp=drive_link

Elaboró
[Firma]
Oscar Sánchez López
Director de Tránsito y Vialidad

Revisó
[Firma]
Christian Aurelio Hernández Rivera
Suboficial de Presupuesto basado en Resultados

Autorizó
[Firma]
L.D. Juan Manuel Ayala Guero
Secretario de Seguridad Pública, Tránsito y Vialidad del Municipio de Pachuca



Datos de identificación del Programa presupuestario

Programa:	E0001-06	PACHUCA SEGURA
Órgano superior:	15	SECRETARÍA DE SEGURIDAD PÚBLICA, TRÁNSITO Y VIALIDAD
Prioridades:	GOBERNABILIDAD	

Ficha técnica de indicador 2026

IDENTIFICACIÓN DEL INDICADOR			
CLAVE DEL INDICADOR	NOMBRE DEL INDICADOR	NIVEL	UNIDAD O ÁREA RESPONSABLE
SS04	Porcentaje de equipamiento y certificación policial otorgado	Componente	Dirección General Administrativa

CARACTERÍSTICAS DEL INDICADOR			CRITERIOS CREMAA			
DIMENSIÓN	TIPO	SENTIDO	CLARIDAD	RELEVANCIA	ECONOMÍA	MONITOREABLE
EFICIENCIA	GESTIÓN	ASCENDENTE	(Si)	(Si)	(Si)	(Si)
			ADECUADO		APORTACIÓN MARGINAL	
			(Si)		(Si)	

DEFINICIÓN DEL INDICADOR

Mide el grado en el que los elementos de seguridad pública, están adecuadamente equipados y capacitados para cumplir con sus funciones de manera eficiente y segura

MÉTODO DE CÁLCULO

$$PECPO = (\% EPO + \% PPC) / 2$$

DESCRIPCIÓN DEL MÉTODO DE CÁLCULO

VARIABLE	DESCRIPCIÓN DEL MÉTODO DE CÁLCULO
PECPO	Porcentaje de Equipamiento y Certificación Policial Otorgado
%EPO	Porcentaje de elementos en activo con equipamiento policial otorgado (A.4.1)
% PPC	Porcentaje de personal policial certificado (A.4.2)

UNIDAD DE MEDIDA DEL INDICADOR

Porcentaje

FRECUENCIA DEL INDICADOR

Trimestral

Parámetros de semaforización

Línea base

Metas 2026

Parámetros de semaforización			Línea base		Metas 2026	
Rango	Estado	Valor	Año	Valor	Relativa	Absoluta
85-109,99	Aceptable	N/A	2025	100.00%	100.00%	100.00%
65-84,99	Crítico	110-114,99				
0-64,99	En rezago	Mayor a 115				

Medio de verificación

Nombre del documento o base de datos	Actas de entrega de bienes, listas de beneficiarios y resguardos de bienes físicos, digitalmente
Área generadora	Dirección General Administrativa
Periodicidad de la Información	Trimestral
Liga del sitio web o ubicación física de la información	https://drive.google.com/drive/folders/1WRsBrEVsWurbj7GAJ4_WdCQGye47Sqwq?usp=drive_link

Elaboró

L.C. Leonel Vilalobos Martínez
Director Administrativo

Revisó

Suboficial Christian Aurelio Hernández Rivera
Encabe de Presupuesto basado en Resultados

Autorizó

L.D. Juan Manuel Aguilar Quiroga
Secretario de Seguridad Pública, Tránsito y Vialidad del Municipio de Pachuca



Datos de Identificación del Programa presupuestario

Programa:	E0001-06	PACHUCA SEGURA
Órgano superior:	15	SECRETARÍA DE SEGURIDAD PÚBLICA, TRÁNSITO Y VIALIDAD
Prioridades:	GOBERNABILIDAD	

Ficha técnica de indicador 2026

IDENTIFICACIÓN DEL INDICADOR			
CLAVE DEL INDICADOR	NOMBRE DEL INDICADOR	NIVEL	UNIDAD O ÁREA RESPONSABLE
SS04A1	Porcentaje de elementos en activo con equipamiento policial otorgado	Actividad	Dirección General Administrativa

CARACTERÍSTICAS DEL INDICADOR			CRITERIOS CREMAA			
DIMENSIÓN	TIPO	SENTIDO	CLARIDAD	RELEVANCIA	ECONOMÍA	MONITOREABLE
EFICIENCIA	GESTIÓN	ASCENDENTE	(Si)	(Si)	(Si)	(Si)
			ADECUADO (Si)		APORTACIÓN MARGINAL (Si)	

DEFINICIÓN DEL INDICADOR

Mide la suficiencia y adecuación del equipamiento proporcionando a los elementos de seguridad pública, su objetivo es garantizar que los elementos operativos cuenten con los recursos necesarios para desempeñar sus funciones

MÉTODO DE CÁLCULO

$$PEAEPO = (NEEPO / NTEP) * 100$$

DESCRIPCIÓN DEL MÉTODO DE CÁLCULO

VARIABLE	DESCRIPCIÓN DEL MÉTODO DE CÁLCULO
PEAEPO	Porcentaje de Elementos en Activo con Equipamiento Policial Otorgado
NEEPO	Número de Elementos con Equipamiento Policial Otorgado
NTEP	Número Total de Elementos en Activo Proyectados

UNIDAD DE MEDIDA DEL INDICADOR

Porcentaje

FRECUENCIA DEL INDICADOR

Anual

Parámetros de semaforización

Línea base

Metas 2026

	Estado	Rango	Año	Valor	Relativa	Absoluta
85-109,99	Aceptable	N/A	2025	100.00%	100.00%	456
65-84,99	Crítico	110-114,99				
0-64,99	En rezago	Mayor a 115				

Medio de verificación

Nombre del documento o base de datos	Listados de entrega de uniformes (equipo y/o material) debidamente firmados por el personal operativo al que se le entrega el equipamiento, generadas anualmente por la Coordinación de Recursos Materiales, adscrita la Dirección Administrativa, de la Secretaría de Seguridad Pública, Tránsito y Vialidad.
Área generadora	Dirección Administrativa de la Secretaría de Seguridad Pública, Tránsito y Vialidad
Periodicidad de la información	Anual
Liga del sitio web o ubicación física de la información	https://drive.google.com/drive/folders/1kyqsYtqoNlPbx-VCi-Umdvhw3lAfA?usp=drive_link

Elaboró

L.C. Leonel Villalobos Martínez
Director Administrativo

Revisó

Suboficial Christian Aurelio Hernández RIVERA
Encargado de Presupuesto basado en Resultados

Autorizó

L.D. Juan Manuel Peña Ochoa
Secretario de Seguridad Pública, Tránsito y Vialidad del Municipio de Pachuca



Datos de identificación del Programa presupuestario

Programa:	E0001-06	PACHUCA SEGURA
Órgano superior:	15	SECRETARÍA DE SEGURIDAD PÚBLICA, TRÁNSITO Y VIALIDAD
Prioridades:	GOBERNABILIDAD	

Ficha técnica de indicador 2026

IDENTIFICACIÓN DEL INDICADOR

CLAVE DEL INDICADOR	NOMBRE DEL INDICADOR	NIVEL	UNIDAD O ÁREA RESPONSABLE
SS04A2	Porcentaje de personal policial certificado	Actividad	Dirección General Administrativa

CARACTERÍSTICAS DEL INDICADOR

DIMENSIÓN	TIPO	SENTIDO
CALIDAD	GESTIÓN	ASCENDENTE

CRITERIOS CREMAA

CLARIDAD	RELEVANCIA	ECONOMÍA	MONITOREABLE
(Si)	(Si)	(Si)	(Si)
ADECUADO (Si)		APORTACIÓN MARGINAL (Si)	

DEFINICIÓN DEL INDICADOR

Mide el nivel de formación y desarrollo profesional del personal policial, su objetivo es asegurar que los elementos operativos estén adecuadamente capacitados y profesionalizados para cumplir con sus funciones de manera eficiente.

MÉTODO DE CÁLCULO

$$PPPC = (NEC / NTEP) * 100$$

DESCRIPCIÓN DEL MÉTODO DE CÁLCULO

VARIABLE	DESCRIPCIÓN DEL MÉTODO DE CÁLCULO
PPPC	Porcentaje de Personal Policial Certificado
NEC	Número de Elementos Certificados
NTEP	Número Total de Elementos Participantes

UNIDAD DE MEDIDA DEL INDICADOR

Porcentaje

FRECUENCIA DEL INDICADOR

Anual

Parámetros de semafORIZACIÓN

Rango	Estado	Valor
85-109,99	Aceptable	N/A
65-84,99	Crítico	110-114,99
0-64,99	En rezago	Mayor a 115

Línea base

Metas 2026

Año	Valor	Relativa	Absoluta
2025	100.00%	100.00%	163

Medio de verificación

Nombre del documento o base de datos	Constancias de capacitación y reporte de resultados de evaluaciones emitidas por la instancia capacitadora; oficio de resultados de evaluaciones emitido por el propio Centro Estatal de Evaluación y Control de Confianza del Estado de Hidalgo siendo su frecuencia de actualización anual.
Área generadora	Dirección General Administrativa
Periodicidad de la información	Anual
Liga del sitio web o ubicación física de la información	https://drive.google.com/drive/folders/1Qti25slxnl0il6fneCAMNOe4pnXXKSfg?usp=drive_link

Elaboró

L.C. Leone Villalobos Martínez
Director Administrativo

Revisó

Suboficial Christian Aurelio Hernández Rivera
Ejecutor de Presupuesto basado en Resultados

Autorizó

L.D. Juan Manuel Ayala Guzmán
Secretario de Seguridad Pública, Tránsito y Vialidad del Municipio de Pachuca



Datos de Identificación del Programa presupuestario

Programa:	E0001-06	PACHUCA SEGURA
Órgano superior:	15	SECRETARÍA DE SEGURIDAD PÚBLICA, TRÁNSITO Y VIALIDAD
Prioridades:	GOBERNABILIDAD	

Ficha técnica de indicador 2026

IDENTIFICACIÓN DEL INDICADOR			
CLAVE DEL INDICADOR	NOMBRE DEL INDICADOR	NIVEL	UNIDAD O ÁREA RESPONSABLE
SS05	Porcentaje de Cobertura de Zonas que se Integran en Programas de Prevención del Delito y Participación Ciudadana	Componente	Dirección General de Prevención del Delito

CARACTERÍSTICAS DEL INDICADOR			CRITERIOS CREMAA			
DIMENSIÓN	TIPO	SENTIDO	CLARIDAD	RELEVANCIA	ECONOMÍA	MONITOREABLE
EFICIENCIA	GESTIÓN	ASCENDENTE	(Si)	(Si)	(Si)	(Si)
			ADECUADO		APORTACIÓN MARGINAL	
			(Si)		(Si)	

DEFINICIÓN DEL INDICADOR

Este indicador proporciona una medida directa de la efectividad de los esfuerzos del municipio para construir una Pachuca más segura a través de la participación ciudadana activa y la prevención proactiva del delito.

MÉTODO DE CÁLCULO

$$PCZIPPDP = (NZPIAP / TZPPC) * 100$$

DESCRIPCIÓN DEL MÉTODO DE CÁLCULO

VARIABLE	DESCRIPCIÓN DEL MÉTODO DE CÁLCULO
PCZIPPDP	Porcentaje de Cobertura de Zonas que se Integran en Programas de Prevención del Delito y Participación Ciudadana
NZPIAP	Número de Zonas Prioritarias que son Integrados Activamente en el Programa
TZPMPC	Total de Zonas Prioritarias en el Municipio de Pachuca para su Cobertura

UNIDAD DE MEDIDA DEL INDICADOR

Porcentaje

FRECUENCIA DEL INDICADOR

Trimestral

Parámetros de semaforización

Parámetro	Estado	Rango
85-109,99	Aceptable	N/A
65-84,99	Crítico	110-114,99
0-64,99	En rezago	Mayor a 115

Línea base

Año	Valor
2025	100.00%

Metas 2026

Relativa	Absoluta
100.00%	100.00%

Medio de verificación

Nombre del documento o base de datos	Archivo de información de la Dirección de Prevención del Delito. (Tarjetas informativas, Reporte de actividades y evidencia fotográfica)
Área generadora	Dirección de Prevención del Delito de la Secretaría de Seguridad Pública, Tránsito y Vialidad
Periodicidad de la información	Trimestral
Liga del sitio web o ubicación física de la información	https://drive.google.com/drive/folders/1xcSWkyBsGa0N03MtxWiygeubzyt7Q8M6?usp=drive_link

Elaboró

Oficial Oscar García Gómez
Director de Prevención del Delito

Revisó

Suboficial Brishlan Aurelia Hernández Rivera
Especial de Presupuesto basado en Resultados

Autorizó

L.D. Juan Manuel Ayala Guatón
Secretario de Seguridad Pública, Tránsito y Vialidad del Municipio de Pachuca



Datos de Identificación del Programa presupuestario

Programa:	E0001-06	PACHUCA SEGURA
Órgano superior:	15	SECRETARÍA DE SEGURIDAD PÚBLICA, TRÁNSITO Y VIALIDAD
Prioridades:	GOBERNABILIDAD	

Ficha técnica de indicador 2026

IDENTIFICACIÓN DEL INDICADOR			
CLAVE DEL INDICADOR	NOMBRE DEL INDICADOR	NIVEL	UNIDAD O ÁREA RESPONSABLE
SS05A1	Número de reuniones de prevención del delito con participación de representantes de la comunidad y autoridades realizadas	Actividad	Dirección General de Prevención del Delito

CARACTERÍSTICAS DEL INDICADOR			CRITERIOS CREMAA			
DIMENSIÓN	TIPO	SENTIDO	CLARIDAD	RELEVANCIA	ECONOMÍA	MONITOREABLE
EFICIENCIA	GESTIÓN	ASCENDENTE	(Si)	(Si)	(Si)	(Si)
			ADECUADO		APORTACIÓN MARGINAL	
			(Si)		(Si)	

DEFINICIÓN DEL INDICADOR

Este indicador permite medir de forma sencilla y directa el esfuerzo del municipio por fomentar la participación ciudadana en la prevención del delito, lo cual es fundamental para construir una Pachuca más segura.

MÉTODO DE CÁLCULO

$$NRDPDPCA = \sum NRR (RR1 + RR2 + \dots RRn)$$

DESCRIPCIÓN DEL MÉTODO DE CÁLCULO

VARIABLE	DESCRIPCIÓN DEL MÉTODO DE CÁLCULO
NRDPDPCA	Número de Reuniones de Prevención del Delito con Participación de Representantes de la Comunidad y Autoridades
$\sum NRR$	Sumatoria del Número de Reuniones Realizadas
RR	Reunión Realizada

UNIDAD DE MEDIDA DEL INDICADOR

Número

FRECUENCIA DEL INDICADOR

Trimestral

Parámetros de semaforización

Línea base

Metas 2026

Parámetros de semaforización	Línea base	Metas 2026
85-109,99	Año	Relativa
65-84,99	Valor	Absoluta
0-64,99	2025	100,00%
	60	60

Medio de verificación

Nombre del documento o base de datos	Evidencia fotográfica, generada por la Dirección de Prevención del Delito donde se muestran las pláticas y reuniones impartidas, actualizado mensualmente.
Área generadora	Dirección de Prevención del Delito de la Secretaría de Seguridad Pública, Tránsito y Vialidad
Periodicidad de la información	Trimestral
Liga del sitio web o ubicación física de la información	https://drive.google.com/drive/folders/1sIGr-iuIMOfZ9VzstJ4zEdhAVVBcPLB3?usp=drive_link

[Firma]
Elaboró
Oficial Oscar García Gómez
Director de Prevención del Delito

[Firma]
Revisó
Suboficial Christian Aurelio Hernández Rivera
Ejecutor de Presupuesto Basado en Resultados

[Firma]
Autorizó
L.D. Juan Manuel Avila Castro
Secretario de Seguridad Pública, Tránsito y Vialidad del Municipio de Pachuca



Datos de Identificación del Programa presupuestario

Programa:	E0001-06	PACHUCA SEGURA
Órgano superior:	15	SECRETARÍA DE SEGURIDAD PÚBLICA, TRÁNSITO Y VIALIDAD
Prioridades:	GOBERNABILIDAD	

Ficha técnica de indicador 2026

IDENTIFICACIÓN DEL INDICADOR			
CLAVE DEL INDICADOR	NOMBRE DEL INDICADOR	NIVEL	UNIDAD O ÁREA RESPONSABLE
SS05A2	Número de Cursos, Pláticas y Talleres de prevención del delito por Periodo Implementado	Actividad	Dirección General de Prevención del Delito

CARACTERÍSTICAS DEL INDICADOR			CRITERIOS CREMAA			
DIMENSIÓN	TIPO	SENTIDO	CLARIDAD	RELEVANCIA	ECONOMÍA	MONITOREABLE
EFICIENCIA	GESTIÓN	ASCENDENTE	(Si)	(Si)	(Si)	(Si)
			ADECUADO		APORTACIÓN MARGINAL	
			(Si)		(Si)	

DEFINICIÓN DEL INDICADOR

Mide la cantidad y el alcance de los cursos, pláticas y talleres implementados, con el objetivo de prevenir el delito y promover la seguridad en la comunidad. Este indicador ayuda a monitorear la implementación de las actividades de prevención y mejorar la conciencia y participación ciudadana en la prevención del delito.

MÉTODO DE CÁLCULO

$$NCPTPI = \sum CPTI (CPTR1 + CPTR2 + \dots CPTRn)$$

DESCRIPCIÓN DEL MÉTODO DE CÁLCULO

VARIABLE	DESCRIPCIÓN DEL MÉTODO DE CÁLCULO
NCPTPI	Número de Cursos, Pláticas y Talleres de prevención del delito por Periodo Implementado
$\sum CPTI$	Sumatoria Total de Cursos, Pláticas y Talleres Implementados
CPTR	Curso, Plática y Taller Realizado

UNIDAD DE MEDIDA DEL INDICADOR

Número

FRECUENCIA DEL INDICADOR

Trimestral

Parámetros de semaforización

Línea base

Metas 2026

Parámetros de semaforización	Línea base	Metas 2026
85-109,99	Año	Relativa
Aceptable	Valor	Absoluta
65-84,99	2025	100.00%
Crítico	165	200
0-64,99	Mayor a 115	
En rezago		

Medio de verificación

Nombre del documento o base de datos	Reporte de actividades y evidencia fotográfica. que tiene por nombre: "Informe de productividad " donde se registra el número de actividades realizadas con enfoque de prevención del delito, actualizando mensualmente.
Área generadora	Dirección General de Prevención del Delito de la Secretaría de Seguridad Pública, Tránsito y Vialidad
Periodicidad de la información	Trimestral
Liga del sitio web o ubicación física de la información	https://drive.google.com/drive/folders/1rx8R5y45llggfHjCkcIN9T7lMqxr4?usp=drive_li nk

Elaboro

Oficial Oscar García Gómez
Director de Prevención del Delito

Revisó

Suboficial Christian Aurelio Hernández Rivera
Enlace de Presupuesto basado en Resultados

Autorizó

L.D. Juan Manuel Ayala Guerra
Secretario de Seguridad Pública, Tránsito y Vialidad del Municipio de Pachuca



Datos de Identificación del Programa presupuestario

Programa:	E0001-06	PACHUCA SEGURA
Órgano superior:	15	SECRETARÍA DE SEGURIDAD PÚBLICA, TRÁNSITO Y VIALIDAD
Prioridades:	GOBERNABILIDAD	

Ficha técnica de indicador 2026

IDENTIFICACIÓN DEL INDICADOR			
CLAVE DEL INDICADOR	NOMBRE DEL INDICADOR	NIVEL	UNIDAD O ÁREA RESPONSABLE
SS05A3	Número de Operativos Alcoholímetro Realizados	Actividad	Dirección General de Prevención del Delito

CARACTERÍSTICAS DEL INDICADOR			CRITERIOS CREMAA			
DIMENSIÓN	TIPO	SENTIDO	CLARIDAD	RELEVANCIA	ECONOMÍA	MONITOREABLE
EFICIENCIA	GESTIÓN	ASCENDENTE	(Si)	(Si)	(Si)	(Si)
			ADECUADO		APORTACIÓN MARGINAL	
			(Si)		(Si)	

DEFINICIÓN DEL INDICADOR

Mide la cantidad de los operativos alcoholímetro realizados con el objetivo de prevenir accidentes de tránsito, relacionados con el consumo de alcohol, este indicador ayuda a monitorear la implementación y efectividad de las estrategias de prevención de accidentes y a mejorar la seguridad vial

MÉTODO DE CÁLCULO

$$NOAR = \sum OAI (OAI1 + OAI2 + \dots OAI_n)$$

DESCRIPCIÓN DEL MÉTODO DE CÁLCULO

VARIABLE	DESCRIPCIÓN DEL MÉTODO DE CÁLCULO
NOAR	Número de Operativos Alcoholímetro Realizados
$\sum OAI$	Sumatoria Total de los Operativos Alcoholímetro Implementados
OAI	Operativo Alcoholímetro Implementado

UNIDAD DE MEDIDA DEL INDICADOR

Número

FRECUENCIA DEL INDICADOR

Trimestral

Parámetros de semaforización

Línea base

Metas 2026

Parámetros de semaforización	Línea base	Metas 2026	
Valor	Valor	Relativa	Absoluta
85-109,99	Aceptable	N/A	
65-84,99	Crítico	110-114,99	
0-64,99	En rezago	Mayor a 115	
		2025	151
			100.00%
			151

Medio de verificación

Nombre del documento o base de datos	Reporte de actividades y evidencia fotográfica, que tiene por nombre: "Informe de operativo alcoholímetro" donde se registra el número de operativos implementados
Área generadora	Dirección de Prevención del Delito de la Secretaría de Seguridad Pública, Tránsito y Vialidad
Periodicidad de la información	Trimestral
Liga del sitio web o ubicación física de la información	https://drive.google.com/drive/folders/1RYvoZwVNsx6jx4Qto5Xlfz9KnPWz7Z9D5?usp=drive_link

Elaboró
Oficial Óscar García Gómez
Director de Prevención del Delito

Revisó
Suboficial Christian Aurelio Hernández Rivera
Encargado de Presupuesto basado en Resultados

Autorizó
L.D. Juan Manuel Ayala Bernal
Secretario de Seguridad Pública, Tránsito y Vialidad del Municipio de Pachuca



Datos de Identificación del Programa presupuestario

Programa:	E0001-06	PACHUCA SEGURA
Órgano superior:	15	SECRETARÍA DE SEGURIDAD PÚBLICA, TRÁNSITO Y VIALIDAD
Prioridades:	GOBERNABILIDAD	

Ficha técnica de indicador 2026

IDENTIFICACIÓN DEL INDICADOR			
CLAVE DEL INDICADOR	NOMBRE DEL INDICADOR	NIVEL	UNIDAD O ÁREA RESPONSABLE
SS06	Porcentaje de escuelas monitoreadas con el sistema de videovigilancia activo	Componente	Centro de Comando y Comunicaciones y Dirección de Planeación y Estadística

CARACTERÍSTICAS DEL INDICADOR			CRITERIOS CREMAA			
DIMENSIÓN	TIPO	SENTIDO	CLARIDAD	RELEVANCIA	ECONOMÍA	MONITOREABLE
EFICIENCIA	GESTIÓN	ASCENDENTE	(Si)	(Si)	(Si)	(Si)
			ADECUADO		APORTACIÓN MARGINAL	
			(Si)		(Si)	

DEFINICIÓN DEL INDICADOR

Este indicador mide el grado de cobertura de videovigilancia en instituciones educativas que cuentan con sistemas funcionales y conectados al Centro de Comando y Comunicaciones, con el objetivo de fortalecer la seguridad escolar mediante supervisión y brindar una respuesta inmediata ante incidentes.

MÉTODO DE CÁLCULO

$$PEMSVA = (NEM / NTEV) * 100$$

DESCRIPCIÓN DEL MÉTODO DE CÁLCULO

VARIABLE	DESCRIPCIÓN DEL MÉTODO DE CÁLCULO
PEMSVA	Porcentaje de Escuelas Monitoreadas con el Sistema de Videovigilancia Activo
NEM	Número de Escuelas Monitoreadas
NTEV	Número de Total de Escuelas Vinculadas

UNIDAD DE MEDIDA DEL INDICADOR

Porcentaje

FRECUENCIA DEL INDICADOR

Trimestral

Parámetros de semaforización

Línea base

Metas 2026

Parámetro	Estado	Valor	Año	Valor	Relativa	Absoluta
85-109,99	Aceptable	N/A	2025	Sin datos	100.00%	100.00%
65-84,99	Crítico	110-114,99				
0-64,99	En rezago	Mayor a 115				

Medio de verificación

Nombre del documento o base de datos	Evidencia fotográfica del enlace y monitoreo de las cámaras
Área generadora	Centro de Comando y Comunicaciones y Dirección de Planeación y Estadística
Periodicidad de la información	Trimestral
Liga del sitio web o ubicación física de la información	https://drive.google.com/drive/folders/1g_Mlq9SD14o7m6lqmw74uXtH0wbd7kfk?usp=drive_link

Elaboró

Suboficial Edwin Edilberto Lara Alonso
Coordinador del Centro de Comando y Comunicaciones

Revisó

Suboficial Christian Aurelio Hernández Rivera
Filiara de Presupuesto basado en Resultados

Autorizó

L.D. Juan Manuel Rojas Guevara
Secretario de Seguridad Pública, Tránsito y Vialidad del Municipio de Pachuca



Datos de Identificación del Programa presupuestario

Programa:	E0001-06	PACHUCA SEGURA
Órgano superior:	15	SECRETARÍA DE SEGURIDAD PÚBLICA, TRÁNSITO Y VIALIDAD
Prioridades:	GOBERNABILIDAD	

Ficha técnica de indicador 2026

IDENTIFICACIÓN DEL INDICADOR

CLAVE DEL INDICADOR	NOMBRE DEL INDICADOR	NIVEL	UNIDAD O ÁREA RESPONSABLE
SS06A1	Número de cámaras escolares vinculadas al Centro de Comando y Comunicaciones	Actividad	Centro de Comando y Comunicaciones de la Secretaría de Seguridad Pública, Tránsito y Vialidad

CARACTERÍSTICAS DEL INDICADOR

DIMENSIÓN	TIPO	SENTIDO
EFICIENCIA	GESTIÓN	ASCENDENTE

CRITERIOS CREMAA

CLARIDAD	RELEVANCIA	ECONOMÍA	MONITOREABLE
(si)	(si)	(si)	(si)
ADECUADO (si)		APORTACIÓN MARGINAL (si)	

DEFINICIÓN DEL INDICADOR

Este indicador mide el grado de integración tecnológica entre las escuelas de Pachuca y el sistema de seguridad municipal, a través de la conexión de sus cámaras de videovigilancia al Centro de Comando y Comunicaciones. Su propósito es fortalecer la seguridad escolar mediante monitoreo.

MÉTODO DE CÁLCULO

$$NCVCCC = \sum NCICE (CIV1 + CIV2 + \dots CIVn)$$

DESCRIPCIÓN DEL MÉTODO DE CÁLCULO

VARIABLE	DESCRIPCIÓN DEL MÉTODO DE CÁLCULO
NCVCCC	Número de Cámaras Vinculadas al Centro de Comando y Comunicaciones
$\sum NCICE$	Sumatoria del Número de Cámaras Instaladas en los Centros Educativos
CIV	Camara Instalada y Vinculada

UNIDAD DE MEDIDA DEL INDICADOR

FRECUENCIA DEL INDICADOR

Parámetros de semaforización			Línea base		Metas 2026	
Rango	Estado	Valor	Año	Valor	Relativa	Absoluta
85-109,99	Aceptable	N/A	2025	Sin datos	100.00%	12
65-84,99	Crítico	110-114,99				
0-64,99	En rezago	Mayor a 115				

Medio de verificación

Nombre del documento o base de datos	Evidencia fotográfica del enlace y monitoreo de las cámaras
Área generadora	Centro de Comando y Comunicaciones y Dirección de Planeación y Estadística
Periodicidad de la información	Trimestral
Liga del sitio web o ubicación física de la información	https://drive.google.com/drive/folders/1HG4PbU6iVij7FR7JKbdQNcqqVEBumoNe?usp=drive_link

Elaboró

Suboficial Edwin Edilberto Lara Alonso
Coordinador del Centro de Comando y Comunicaciones

Revisó

Suboficial Christian Aurelio Hernández Rivera
Enlace de Presupuesto basado en Resultados

Autorizó

L.D. Juan Manuel Ayala Cuervo
Secretario de Seguridad Pública, Tránsito y Vialidad del Municipio de Pachuca



Datos de Identificación del Programa presupuestario

Programa:	E0001-06	PACHUCA SEGURA
Órgano superior:	15	SECRETARÍA DE SEGURIDAD PÚBLICA, TRÁNSITO Y VIALIDAD
Prioridades:	GOBERNABILIDAD	

Ficha técnica de indicador 2026

IDENTIFICACIÓN DEL INDICADOR			
CLAVE DEL INDICADOR	NOMBRE DEL INDICADOR	NIVEL	UNIDAD O ÁREA RESPONSABLE
SS06A2	Número de monitoreos tácticos realizados	Actividad	Centro de Comando y Comunicaciones de la Secretaría de Seguridad Pública, Tránsito y Vialidad

CARACTERÍSTICAS DEL INDICADOR			CRITERIOS CREMAA			
DIMENSIÓN	TIPO	SENTIDO	CLARIDAD	RELEVANCIA	ECONOMÍA	MONITOREABLE
EFICIENCIA	GESTIÓN	ASCENDENTE	(Si)	(Si)	(Si)	(Si)
			ADECUADO (Si)		APORTACIÓN MARGINAL (Si)	

DEFINICIÓN DEL INDICADOR

Mide el número de monitoreos realizados con el objetivo de supervisar o evaluar de manera constante las áreas clave que impactan la percepción de seguridad, con el fin de implementar estrategias de mejora

MÉTODO DE CÁLCULO

$$PMTR = \sum MTR (MR1 + MR2 + \dots MRn)$$

DESCRIPCIÓN DEL MÉTODO DE CÁLCULO

VARIABLE	DESCRIPCIÓN DEL MÉTODO DE CÁLCULO
NMTR	Número de Monitoreos Tácticos Realizados
∑ MTR	Sumatoria de los Monitoreos Tácticos Realizados
MR	Monitoreo Realizado

UNIDAD DE MEDIDA DEL INDICADOR

Número

FRECUENCIA DEL INDICADOR

Trimestral

Parámetros de semaforización

Línea base

Metas 2026

Parámetro	Estado	Valor	Año	Valor	Relativa	Absoluta
85-109,99	Aceptable	N/A	2025	252	100.00%	336
65-84,99	Crítico	110-114,99				
0-64,99	En rezago	Mayor a 115				

Medio de verificación

Nombre del documento o base de datos	Evidencia fotográfica del enlace y monitoreo de las cámaras
Área generadora	Centro de Comando y Comunicaciones y Dirección de Planeación y Estadística
Periodicidad de la información	Trimestral
Liga del sitio web o ubicación física de la información	https://drive.google.com/drive/folders/1HG4PbU6iVj7FR7JKbdQncqgVEBumoNe?usp=drive_link

Elaboró

Suboficial Edwin Roberto Lara Alonso
Coordinador del Centro de Comando y Comunicaciones

Revisó

Suboficial Christian Aurelio Hernández Rivera
Ejecutor de Presupuesto basado en Resultados

Autorizó

L.D. Juan Manuel Ayala Guarro
Secretario de Seguridad Pública, Tránsito y Vialidad del Municipio de Pachuca



Datos de Identificación del Programa presupuestario

Programa:	E0001-06	PACHUCA SEGURA
Órgano superior:	15	SECRETARIA DE SEGURIDAD PÚBLICA, TRÁNSITO Y VIALIDAD
Prioridades:	GOBERNABILIDAD	

Formato de Calendarización por Programa 2026

Presupuesto asignado al programa: \$263,716,754.20

Calendarización de las Metas Anuales, Avance Programado

Nivel	Objetivos	Nombre del indicador	Unidad de medida	Sentido	METAS PROGRAMADAS											
					1ER TRIMESTRE	% DE AVANCE ANUAL	2DO TRIMESTRE	% DE AVANCE ANUAL	3ER TRIMESTRE	% DE AVANCE ANUAL	4TO TRIMESTRE	% DE AVANCE ANUAL	% DE AVANCE ANUAL ACUMULADO	META RELATIVA	META ABSOLUTA	
Fin	Contribuir al incremento de la confianza ciudadana en la policía municipal mediante la implementación y promoción de un sistema integral de prevención del delito, vigilancia y participación ciudadana	Porcentaje de población de 18 años y más que identifica confianza en la Policía Municipal	Porcentaje	Ascendente	0.00%	0.00%	0.00%	0.00%	0.00%	0.00%	0.00%	50.00%	100.00%	100.00%	100.00%	50.00%
Propósito	La población de 18 años y más del municipio de Pachuca de Soto confía en la fuerza policial y una moderada gobernabilidad en materia de seguridad pública, como resultado del desempeño del cuerpo policial	Índice de Percepción de Seguridad a Población de 18 años y más Residente en Pachuca	Porcentaje	Ascendente	0.00%	0.00%	0.00%	0.00%	0.00%	0.00%	0.00%	42.00%	100.00%	100.00%	100.00%	42.00%
C.1.	Programa de atención ciudadana implementado	Porcentaje de atenciones y gestiones ciudadanas atendidas y completadas	Porcentaje	Ascendente	100.00%	25.00%	100.00%	25.00%	100.00%	25.00%	100.00%	25.00%	100.00%	100.00%	100.00%	100.00%
A.1.1.	Atención de audiencias ciudadanas eficientes	Porcentaje de audiencias ciudadanas atendidas	Porcentaje	Ascendente	100.00%	25.00%	100.00%	25.00%	100.00%	25.00%	100.00%	25.00%	100.00%	100.00%	100.00%	100.00%
A.1.2.	Atención de solicitudes y reportes ciudadanos	Porcentaje de solicitudes y reportes ciudadanos atendidos	Porcentaje	Ascendente	100.00%	25.00%	100.00%	25.00%	100.00%	25.00%	100.00%	25.00%	100.00%	100.00%	100.00%	100.00%
C.2.	Programa preventivo con enfoque de proximidad social implementado	Porcentaje de cumplimiento de actividades del plan de acción para la prevención social	Porcentaje	Ascendente	100.00%	25.00%	100.00%	25.00%	100.00%	25.00%	100.00%	25.00%	100.00%	100.00%	100.00%	100.00%
A.2.1.	Implementación de operativos de comercio seguro	Porcentaje de operativos de comercio seguro realizados	Porcentaje	Ascendente	100.00%	25.00%	100.00%	25.00%	100.00%	25.00%	100.00%	25.00%	100.00%	100.00%	100.00%	100.00%
A.2.2.	Implementación de operativos de escuela segura	Porcentaje de operativos de escuela segura realizados	Porcentaje	Ascendente	100.00%	25.00%	100.00%	25.00%	100.00%	25.00%	100.00%	25.00%	100.00%	100.00%	100.00%	100.00%
A.2.3.	Implementación de operativos de barrio seguro	Porcentaje de operativos barrios seguros realizados	Porcentaje	Ascendente	100.00%	25.00%	100.00%	25.00%	100.00%	25.00%	100.00%	25.00%	100.00%	100.00%	100.00%	100.00%
A.2.4.	Implementación de operativos de bancos y cajeros seguro	Porcentaje de operativos a bancos y cajeros seguros realizados	Porcentaje	Ascendente	100.00%	25.00%	100.00%	25.00%	100.00%	25.00%	100.00%	25.00%	100.00%	100.00%	100.00%	100.00%
C.3.	Programa de seguridad vial y movilidad ordenada implementado	Porcentaje de cumplimiento de actividades del plan de acción para la baja de hechos viales en el municipio	Porcentaje	Ascendente	100.00%	25.00%	100.00%	25.00%	100.00%	25.00%	100.00%	25.00%	100.00%	100.00%	100.00%	100.00%
A.3.1.	Implementación de operativos viales que regulen los límites de velocidad	Porcentaje de operativos viales para vehículos automotores realizados	Porcentaje	Ascendente	100.00%	25.00%	100.00%	25.00%	100.00%	25.00%	100.00%	25.00%	100.00%	100.00%	100.00%	100.00%
A.3.2.	Implementar operativos para combatir el robo de motocicletas y reducir el número de accidentes graves, promoviendo el uso de casco.	Porcentaje de operativos viales de motonetas y motocicletas realizados	Porcentaje	Ascendente	100.00%	25.00%	100.00%	25.00%	100.00%	25.00%	100.00%	25.00%	100.00%	100.00%	100.00%	100.00%
A.3.3.	Implementación de operativos viales para el retiro de vehículos en calidad de abandono sobre la vía pública	Porcentaje de operativos viales para el retiro de vehículos en calidad de abandono sobre la vía pública.	Porcentaje	Ascendente	100.00%	25.00%	100.00%	25.00%	100.00%	25.00%	100.00%	25.00%	100.00%	100.00%	100.00%	100.00%
C.4.	Programa de fortalecimiento de la función policial implementado	Porcentaje de equipamiento y certificación policial otorgado	Porcentaje	Ascendente	0.00%	0.00%	0.00%	0.00%	100.00%	50.00%	100.00%	50.00%	100.00%	100.00%	100.00%	100.00%

A.4.1.	Otorgamiento de equipamiento policial	Porcentaje de elementos en activo con equipamiento policial otorgado	Porcentaje	Ascendente	0	0.00%	0	0.00%	0	0.00%	456	100.00%	100.00%	100%	456
A.4.2.	Capacitar y evaluar al personal para impulsar su profesionalización	Porcentaje de personal policial certificado	Porcentaje	Ascendente	0	0.00%	0	0.00%	0	0.00%	163	100.00%	100.00%	100%	163
C.5.	Programa de prevención del delito y participación ciudadana implementado	Porcentaje de Cobertura de Zonas que se Integran en Programas de Prevención del Delito y Participación Ciudadana	Porcentaje	Ascendente	100.00%	25.00%	100.00%	25.00%	100.00%	25.00%	100.00%	25.00%	100.00%	100.00%	100.00%
A.5.1.	Realización de reuniones con enfoque de prevención del delito.	Número de reuniones de prevención del delito con participación de representantes de la comunidad y autoridades realizadas	Número	Ascendente	15	25.00%	15	25.00%	15	25.00%	15	25.00%	100.00%	100.00%	60
A.5.2.	Realización de cursos, pláticas y talleres de prevención del delito	Número de Cursos, Pláticas y Talleres de prevención del delito por Periodo Implementado	Número	Ascendente	78	39.00%	40	20.00%	40	20.00%	42	21.00%	100.00%	100.00%	200
A.5.3.	Aplicación de operativos alcoholímetro	Número de Operativos Alcoholímetro Realizados	Número	Ascendente	36	23.84%	36	23.84%	36	23.84%	43	28.48%	100.00%	100.00%	151
C.6.	Programa Enlace Escolar implementado	Porcentaje de escuelas monitoreadas con el sistema de videovigilancia activo	Porcentaje	Ascendente	100.00%	25.00%	100.00%	25.00%	100.00%	25.00%	100.00%	25.00%	100.00%	100.00%	100.00%
A.6.1.	Vinculación tecnológica para vigilancia escolar	Número de cámaras escolares vinculadas al Centro de Comando y Comunicaciones	Número	Ascendente	2	16.67%	4	33.33%	4	33.33%	2	16.67%	100.00%	100.00%	12
A.6.2.	Suficiente seguimiento y monitoreo táctico	Número de monitoreos tácticos realizados	Número	Ascendente	84	25.00%	84	25.00%	84	25.00%	84	25.00%	100.00%	100.00%	336

Elabora

 Suboficial Christian Aurelio Hernández Rivera
 Director de Planeación y Estadística

Revisó

 Suboficial Christian Aurelio Hernández Rivera
 Encargado de Presupuesto basado en Resultados

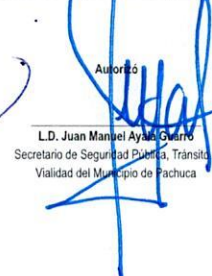
Autorizó

 L.D. Juan Manuel Ayala Guerra
 Secretario de Seguridad Pública, Tránsito y
 Vialidad del Municipio de Tachuca