

NOTAS A LOS ESTADOS FINANCIEROS AL 31 DE MARZO 2026

a) NOTAS DE GESTIÓN ADMINISTRATIVA

1. Autorización e Historia

Este emblemático parque fue fundado en 1978, bajo la política de rescate de espacios públicos, adecuándose en primera instancia, un área idónea para juegos infantiles. Al transcurrir el tiempo nos convertimos en el zoológico de Pachuca con clave de registro DFYFS-ZOO-E-0013-98-HGO y en el 2012 bajo una Administración con Rostro Humano, se decide implementar una política de avanzada, priorizando el bienestar animal, dejando de ser un zoológico para convertirnos en la PRIMERA UNIDAD DE RESCATE, REHABILITACIÓN Y REUBICACIÓN DE FAUNA SILVESTRE, ENDÉMICA Y EXÓTICA DE MÉXICO.

Paralelamente, se planea fomentar la preservación, conservación y protección de la fauna silvestre (con la participación de la sociedad) por medio de programas educativos, rescates, rehabilitación y liberación de ejemplares silvestres e investigación.

Así mismo, se pretenden desarrollar programas y protocolos de reubicación, traslados y liberaciones de ejemplares en las áreas silvestres protegidas del territorio nacional con el compromiso de conservar, rehabilitar y reubicar fauna silvestre, endémica, principalmente de la NOM-059-SEMARNAT-2010.

Una de las funciones que deseamos llevar a cabo, es servir como centro de estudiantes de pregrado (residencias de médicos veterinarios zootecnistas, biólogos, licenciados en administración de fauna silvestre, etcétera) en temas relacionados con el manejo, medicina, nutrición y comportamientos de fauna silvestre, bajo el enfoque de la rehabilitación física y biológica, mediante el trabajo profesional del equipo técnico de la Unidad de Rescate, así como el apoyo de pasantías, servicio social, voluntariado y realización de investigaciones y trabajos de grado.

2. Panorama Económico y Financiero

Aprovecharemos los recursos naturales, de una manera controlada y supervisada, es una alternativa comprobada para mejorar el nivel de vida, además de convertir a la Unidad de Rescate en un centro de educación y esparcimiento dentro de la ciudad, así nos visitarán niños, niñas, adolescentes, adultos y adultos mayores del municipio, además de atraer visitantes y turistas de otros estados, esto ayudará a incrementar los ingresos para la Unidad de Rescate y a generar una derrama económica en la ciudad



Primera Unidad De Rescate, Rehabilitación Reubicación De Fauna Silvestre Endémica y Exótica De México

3. Organización y Objeto Social

Se informará sobre:

a) Objeto social.

Fomentando la preservación, conservación y protección de la fauna silvestre, con la participación de la sociedad por medio de programas educativos, rescate, rehabilitación y reubicación o liberación de animales silvestres, endémica y exótica.

b) Principal actividad.

Laborar como una unidad de rescate y rehabilitación de fauna silvestre endémica y exótica.

Generar investigación relacionada con este tema, en un intento por mitigar el problema del tráfico ilegal de especies exóticas y sus consecuencias devastadoras en la biodiversidad faunística. Brindar los servicios médicos, nutrición y enriquecimiento.

Ser una herramienta de transición del ejemplar, entre su original estancia y su destino final, es decir, ser la primera instancia dentro del proceso de rescate, rehabilitación, liberación en su medio natural (cuando aplica) y/o la entrega del animal a zonas protegidas o santuarios de su especie.

Contribuir a la cultura del respeto de fauna silvestre y endémica, modificar de raíz el problema de tráfico de animales silvestres extraídos de su medio natural, así como los ejemplares adquiridos con legal procedencia en establecimientos que comercializan animales silvestres con un objetivo de lucro-esparcimiento (circos) y compañía (mascotas).

Inhibir la cultura de espectáculos con animales de vida silvestre, obedeciendo al decálogo de los derechos de los animales y acabar con la cadena de esclavitud en especies de fauna silvestre.

c) Ejercicio fiscal 2026

d) Régimen jurídico.

Organismo Público Descentralizado

e) Consideraciones fiscales del ente: revelar el tipo de contribuciones que esté obligado a pagar o retener.

La Unidad de Rescate está obligada al entero de retenciones mensuales del ISR por sueldos y salarios a más tardar el día 17 del mes inmediato posterior al periodo que corresponda

f) Estructura organizacional básica.

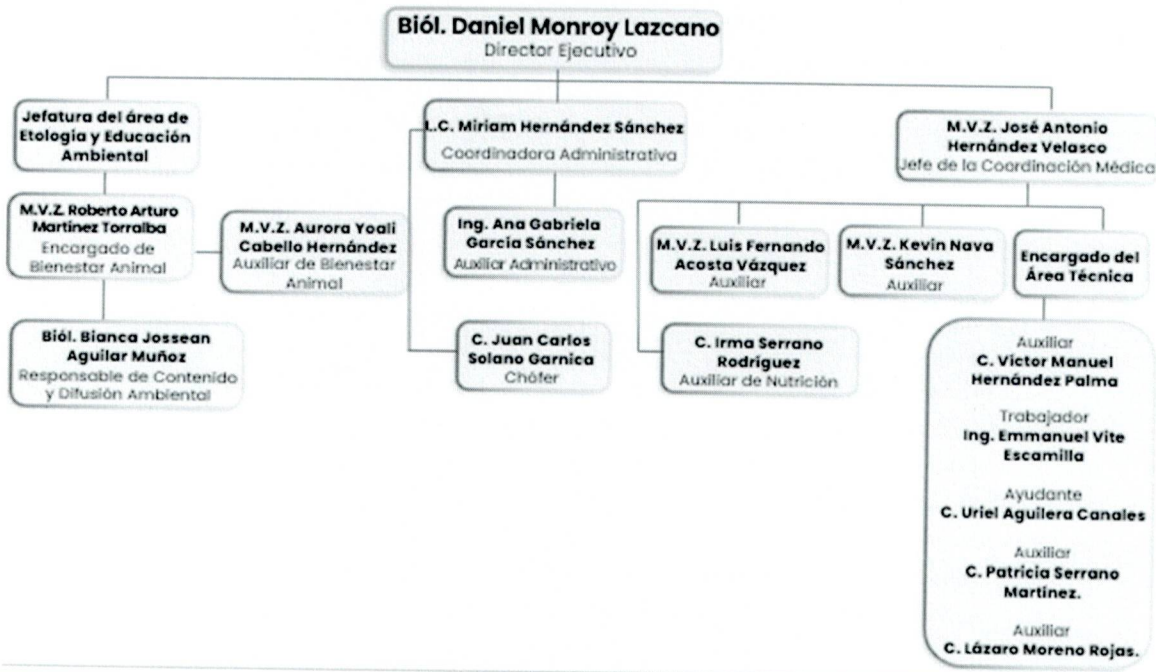

Primera Unidad De Rescate, Rehabilitación Reubicación De Fauna

Silvestre Endémica y Exótica De México

4. Bases de Preparación de los Estados Financieros

Se informará sobre:

Los estados financieros y la información derivada de la contabilidad se encuentran sujetos a diversos criterios de utilidad, confiabilidad, relevancia, comprensibilidad y de comparación, así como a otras particularidades asociadas a cada uno de ellos, como oportunidad, veracidad, representatividad, objetividad, suficiencia, posibilidad de pronóstico e importancia relativa, con la finalidad de obtener la renovación y conjunción que la Ley General de Contabilidad Gubernamental determina

Se tiene efecto en los registros considerando la base acumulativa para la composición de la información presupuestaria y contable. La contabilización de las transacciones de gasto se lleva a cabo conforme a la fecha de su realización independientemente de la de su pago y la del ingreso se registra cuando se identifica el depósito en la cuenta bancaria del Instituto.

Los estados financieros están apegados a las Normas de Información Financiera, Ley General de Contabilidad Gubernamental, Marco Conceptual de Contabilidad Gubernamental, Manual de Contabilidad Gubernamental.

5. Políticas de Contabilidad Significativas

Las principales políticas contables de la URRRFSM+ se resumen a continuación:

Los estados financieros al 31 de marzo están en pesos históricos y no reconocen los efectos de la inflación en la información financiera contenidos en las Normas de Información Financiera, en tanto la CONAC no emita lo conducente.

a información se elabora conforme a las normas, criterios y principios técnicos emitidos por la CONAC y las disposiciones legales aplicables, obedeciendo a las mejores prácticas contables.

Para la clasificación y registro de las operaciones presupuestales y contables se alinea el Clasificado por Objeto del Gasto, Clasificador por Tipo de Gasto, Clasificador Funcional del Gasto emitidos por la CONAC.

6. Posición en Moneda Extranjera y Protección por Riesgo Cambiario

Al 31 marzo del 2026 la URRRFSM+ no realizó operaciones en moneda extranjera.

7. Reporte Analítico del Activo

La vida útil de los activos fijos que son propiedad de la URRRFSM+ se registran conforme a los lineamientos emitidos por la CONAC y las depreciaciones son tomadas conforme a los porcentajes que señala la Ley del Impuesto Sobre la Renta.

8. Fideicomisos, Mandatos y Análogos

. Al 31 marzo del 2026 la URRRFSM no realizó operaciones de este rubro.

9. Reporte de la Recaudación

La URRRFSM+ percibe ingresos a través del subsidio Municipal de Pachuca de Soto, así como de donaciones o por las cuotas y tarifas

10. Información sobre la Deuda y el Reporte Analítico de la Deuda

Al 31 marzo del 2026 la URRRFSM+ no contrajo Deuda Pública.

11. Calificaciones otorgadas

Al 31 marzo del 2026 del 2026 la URRRFSM+ no cuenta con transacciones que sean sujetas a una calificación crediticia.

12. Proceso de Mejora

Al 31 marzo del 2026 del 2026 la URRRFSM+ tiene en proceso la realización del Manual de Procedimientos de las operaciones que se realizan dentro del mismo.

13. Información por Segmentos

No aplica

14. Eventos Posteriores al Cierre

Al 31 marzo del 2026 no se realizó el pago de alguna de obligaciones fiscales, federales o estatales que son el Impuesto Sobre la Renta e Impuesto Sobre Nómina.

15. Partes Relacionadas

La URRRFSM+ no tiene Partes Relacionadas que influyan significativamente en la toma de decisiones financieras y operativas.

16. Responsabilidad Sobre la Presentación Razonable de la Información Contable

La Información Contable deberá estar firmada en cada página de la misma e incluir al final la siguiente leyenda: "Bajo protesta de decir verdad declaramos que los Estados Financieros y sus notas, son razonablemente correctos y son responsabilidad del emisor". Lo anterior, no será aplicable para la información contable consolidada.

b) NOTAS DE DESGLOSE

I) NOTAS AL ESTADO DE ACTIVIDADES

Ingresos y Otros Beneficios

\$91,529.3

El saldo que refleja esta cuenta al 31 de marzo del 2026, comprende el importe de los ingresos correspondientes a la recuperación de cuotas y tarifas de talleres de fines de semana de acuerdo a la ley de ingresos autorizada, así como de consultas y donativos obtenidos.

Participaciones, Aportaciones, Convenios, Incentivos Derivados de la Colaboración Fiscal, Fondos Distintos de Aportaciones, Transferencias, Asignaciones, Subsidios y Subvenciones, y Pensiones y Jubilaciones

\$467,229

El saldo refleja el monto de transferencias internas que otorga el municipio al organismo para gastos de operación y nómina.

Gastos y Otras Pérdidas:

Gastos de funcionamiento

\$505,559.61

El saldo que refleja esta cuenta al 31 de marzo 2026, comprende el importe de los gastos por Servicios personales, Materiales suministros y Servicios generales no personales, necesarios para el funcionamiento del organismo.



**Primera Unidad De Rescate, Rehabilitación Reubicación De Fauna
Silvestre Endémica y Exótica De México**

SERVICIOS PERSONALES

\$347.075

Se integran del gasto por Remuneraciones del personal de carácter permanente y transitorio al servicio de la Unidad de Rescate, Rehabilitación y Reubicación de Fauna Silvestre, Endémica y Exótica de México así como las Remuneraciones adicionales, especiales que deriven de ello.

MATERIALES Y SUMINISTROS

\$120,759.61

Se integran por los Materiales de administración, Alimentos y utensilios, Materiales y artículos de construcción y de reparación, Productos químicos farmacéuticos y de laboratorio, Combustibles y

lubricantes, así como Herramientas, refacciones y accesorios menores.

SERVICIOS GENERALES

\$37.725

Se integran de Servicios básicos, Servicios financieros, bancarios y comerciales, Servicios de reparación, mantenimiento, Servicios de traslado y viáticos, así como otros servicios generales.

OTROS GASTOS Y PÉRDIDAS EXTRAORDINARIAS

\$1,641.06

El saldo que refleja es el importe de las depreciaciones de bienes muebles del organismo.

II) NOTAS AL ESTADO DE SITUACIÓN FINANCIERA

Activo

ACTIVO

EFFECTIVO Y EQUIVALENTES

\$33,241.7

EL SALDO QUE REFLEJA ESTA CUENTA, ESTÁ INTEGRADO POR EL SALDO EN CUENTAS BANCARIAS, RECURSOS MUNICIPALES Y DONACIONES.

CUENTAS BANCARIAS AL 31 DE MARZO		
BANCO	NUMERO DE CUENTA	IMPORTE
BBVA BANCOMER	105236843	\$ 15,947.12
BBVA BANCOMER	108442924	\$ 17,294.58

**Primera Unidad De Rescate, Rehabilitación Reubicación De Fauna
Silvestre Endémica y Exótica De México**

DERECHOS A RECIBIR EFECTIVO Y EQUIVALENTES Y BIENES O SERVICIOS A RECIBIR

AL 31 DE MARZO 2026 LA UNIDAD DE RESCATE NO CUENTA CON DERECHOS A RECIBIR BIENES O SERVICIOS

INVENTARIOS

AL 31 DE MARZO 2026 LA UNIDAD DE RESCATE NO CUENTA CON BIENES DISPONIBLES PARA SU TRANSFORMACIÓN O CONSUMO.

ALMACENES

EL ORGANISMO NO CUENTA CON EL MANEJO DE ALMACENAS

INVERSIONES FINANCIERAS

AL 31 DE MARZO 2026 LA UNIDAD DE RESCATE NO CUENTA CON INVERSIONES FINANCIERAS

BIENES MUEBLES, INMUEBLES E INTANGIBLES

\$978,580.6

CONCEPTO	IMPORTE
MOBILIARIO Y EQUIPO DE ADMINISTRACIÓN	\$ 112,982.20
MOBILIARIO Y EQUIPO EDUCACIONAL Y RECREATIVO	\$ 829,729.00
EQUIPO E INSTRUMENTAL MÉDICO Y DE LABORATORIO	\$ 35,869.40
TOTAL	\$ 978,580.60

Primera Unidad De Rescate, Rehabilitación Reubicación De Fauna
Silvestre Endémica y Exótica De México

ESTOS RUBROS CONFORMADOS POR LOS SIGUIENTES INMUEBLES:

-MOBILIARIO Y EQUIPO DE OFICINA:

2 ARCHIVEROS HORIZONTALES TRES GAVETAS COLOR CHOCOLATE

ESCRITORIO BALA EN "L" CON LATERAL DERECHA DE 1.60 x 1.60 x 0.75 MTS.

LIBRERO VERTICAL DE 0.80 x 0.40 x 1.80 MTS.

CONGELADOR TAPA DE COFRE POLAR

RELOJ CHECADOR FACIAL

MULTIFUNCIONAL EPSON L575 COLOR 33PPM

4 Mouse CNC82229VH

SUMIHOMECEL CPU 1900 4GB

MONITORES LED HP1920 X 108

LAPTOP LENOVO IDEAPAD 81WE

- OTROS MOBILIARIOS Y EQUIPOS DE ADMINISTRACIÓN:

MURO FUENTE ÁRBOL LLORON CON ILUMINACIÓN

3 SILLAS SECRETARIALES GIRATORIAS

-EQUIPO Y APARATOS AUDIOVISUALES

MOSTRADOR

MUEBLE DE MADERA PANELART CON ILUMINACIÓN Y VINILOS

-OTRO MOBILIARIO Y EQUIPO EDUCACIONAL Y RECREATIVO

APP RA: ESPECIES REHABILITADAS

- EQUIPO MÉDICO Y DE LABORATORIO

CERBATANA CALIBRE 16 MML

JAULA DE 3 NIVELES

EVERFLO INTL RESPIRADOR 102000

ESTIMACIONES Y DETERIOROS

-\$486,839.25

EL MÉTODO DE DEPRECIACIÓN UTILIZADO ES EL MÉTODO DE LÍNEA RECTA, CALCULADA CON EL PORCENTAJE ANUAL, UTILIZANDO LOS CRITERIOS ESTABLECIDOS POR EL CONAC, CONSIDERANDO UN USO NORMAL Y ADECUADO A LAS CARACTERÍSTICAS DEL BIEN.

OTROS ACTIVOS

EL ORGANISMO NO CUENTA CON OTROS ACTIVOS CIRCULANTES

Primera Unidad De Rescate, Rehabilitación Reubicación De Fauna
Silvestre Endémica y Exótica De México

Efectivo y Equivalentes		
Concepto	2026	2025
Efectivo	0	0
Bancos/Tesorería	33,241.70	50,213.13
Bancos/Dependencias y Otros	0	0
Inversiones Temporales (Hasta 3 meses)	0	0
Fondos con Afectación Específica	0	0
Depósitos de Fondos de Terceros en Garantía y/o Administración	0	0
Otros Efectivos y Equivalentes	0	0
Total	33,241.70	50,213.13

Dr

Primera Unidad De Rescate, Rehabilitación Reubicación De Fauna
Silvestre Endémica y Exótica De México

PASIVO

-\$5,809.66

EL SALDO DE ESTA CUENTA AL 31 DE MARZO 2026 REFLEJA LAS RETENCIONES GENERADAS POR EL REGISTRO DE RETENCIONES POR CONCEPTO DE IMPUESTO SOBRE LA RENTA POR EL PAGO DE REMUNERACIONES REALIZADAS AL PERSONAL Y RETENCIONES DE HONORARIOS, ASÍ COMO EL IMPUESTO SOBRE NÓMINA CUYOS IMPORTES SON ENTERADOS AL SISTEMA DE ADMINISTRACIÓN TRIBUTARIA Y AL GOBIERNO DEL ESTADO DE HIDALGO, DENTRO DE LOS 17 DÍAS DEL MES SIGUIENTE.

III) NOTAS AL ESTADO DE VARIACIÓN EN LA HACIENDA PÚBLICA

CONCEPTO	2026	2025
HACIENDA PUBLICA/PATRIMONIO CONTRIBUIDO	\$ 827,982.61	\$ 827,982.61
APORTACIONES	\$ -	\$ -
DONACIONES DE CAPITAL	\$ -	\$ -
ACTUALIZACION DE LA ACIENDA PUBLICA/PATRIMONIO	\$ 827,982.61	\$ 827,982.61
HACIENDA PUBLICA/PATRIMONIO GENERADO	-\$ 297,189.90	-\$ 298,290.23
RESULTADO DEL EJERCICIO (AHORRO/DESAHORRO)	\$ 51,557.63	\$ 19,897.48
RESULTADOS DE EJERCICIOS ANTERIORES	-\$ 348,747.53	-\$ 318,187.71
REVALUOS	\$ -	\$ -
RESERVAS	\$ -	\$ -
RECTIFICACIONES DE RESULTADOS DE EJERCICIOS ANTERIORES	\$ -	\$ -
TOTAL, HACIENDA PUBLICA/ PATRIMONIO	\$ 530,792.71	\$ 529,692.38

IV) NOTAS AL ESTADO DE FLUJOS DE EFECTIVO

El análisis de los saldos finales de 31 de marzo 2026 y 31 de marzo 2025 que figuran en última parte del estado de flujos de efectivo en la cuenta de efectivo y equivalentes es como sigue:

Primera Unidad De Rescate, Rehabilitación Reubicación De Fauna
Silvestre Endémica y Exótica De México

2. Detallar las adquisiciones de las Actividades de Inversión efectivamente pagadas, respecto del apartado de aplicación.

Adquisiciones de Actividades de Inversión efectivamente pagadas		
Concepto	2026	2025
Bienes Inmuebles, Infraestructura y Construcciones en Proceso	\$ -	\$ -
Terrenos	\$ -	\$ -
Viviendas	\$ -	\$ -
Edificios no Habitacionales	\$ -	\$ -
Infraestructura	\$ -	\$ -
Construcciones en Proceso en Bienes de Dominio Público	\$ -	\$ -
Construcciones en Proceso en Bienes Propios	\$ -	\$ -
Otros Bienes Inmuebles	\$ -	\$ -
Bienes Muebles	\$ -	\$ -
Mobiliario y Equipo de Administración	\$ 8999.11	\$6,243.15.00
Mobiliario y Equipo Educativo y Recreativo	\$ 761	\$3,714.00
Equipo e Instrumental Médico y de Laboratorio	\$ -	\$ -
Vehículos y Equipo de Transporte	\$ -	\$ -
Equipo de Defensa y Seguridad	\$ -	\$ -
Maquinaria, Otros Equipos y Herramientas	\$ -	\$ -
Colecciones, Obras de Arte y Objetos Valiosos	\$ -	\$ -
Activos Biológicos	\$ -	\$ -
Otras Inversiones	\$ -	\$ -
Total	9,760.11	\$ 9,957.15

Primera Unidad De Rescate, Rehabilitación Reubicación De Fauna
Silvestre Endémica y Exótica De México

3. Presentar la Conciliación de los Flujos de Efectivo Netos de las Actividades de Operación y los saldos de Resultados del Ejercicio (Ahorro/Desahorro), utilizando el siguiente cuadro:

CONCILIACION DE FLUJOS DE EFECTIVO NETOS		
Concepto	2026	2025
21 Resultados del Ejercicio Ahorro/Desahorro	51,557.63	19,897.48
Movimientos de partidas (o rubros) que no afectan al efectivo	-806.94	21104.18
Depreciación	1,641.06	4,923.18
Amortización	X	X
Incrementos en las provisiones	X	X
Incremento en inversiones producido por revaluación	(X)	(X)
Ganancia/pérdida en venta de bienes muebles, inmuebles e intangibles	(X)	(X)
Disminucion en cuentas por pagar	2,448	
Incremento en cuentas por pagar		16,181
Flujos de Efectivo Netos de las Actividades de Operación	50,750.69	41,001.66

Los conceptos incluidos en los movimientos de partidas (o rubros) que no afectan al efectivo, que aparecen en el cuadro anterior son enunciativos y tienen como finalidad mostrar algunos ejemplos para elaborar este cuadro.

V) CONCILIACIÓN ENTRE LOS INGRESOS PRESUPUESTARIOS Y CONTABLES, ASÍ COMO ENTRE LOS EGRESOS PRESUPUESTARIOS Y LOS GASTOS CONTABLES

Primera Unidad de Rescate, Rehabilitación y Reubicación de Fauna Silvestre Endémica y Exótica de México	
Conciliación entre los Ingresos Presupuestarios y Contables	
Correspondiente del 1 de enero al 31 de marzo del 2026	
(Cifras en pesos)	
1. Total de Ingresos Presupuestarios	\$ 558,758.3

Handwritten signature or mark

Primera Unidad De Rescate, Rehabilitación Reubicación De Fauna
Silvestre Endémica y Exótica De México

2. Más Ingresos Contables No Presupuestarios		\$0.00
2.1	Ingresos Financieros	\$0.00
2.2	Incremento por Variación de Inventarios	\$0.00
2.3	Disminución del Exceso de Estimaciones por Pérdida o Deterioro u Obsolescencia	\$0.00
2.4	Disminución del exceso de provisiones	\$0.00
2.5	Otros ingresos y beneficios varios	\$0.00
2.6	Otros Ingresos Contables No Presupuestarios	\$0.00

3. Menos Ingresos Presupuestarios No contables		\$0.00
3.1	Aprovechamientos Patrimoniales	\$0.00
3.2	Ingresos Derivados de Financiamientos	\$0.00
3.3	Otros Ingresos Presupuestarios No Contables	\$0.00

4. Total de Ingresos Contables	\$ 558,758.3
---------------------------------------	--------------

Primera Unidad de Rescate, Rehabilitación y Reubicación de Fauna Silvestre Endémica y Exótica de México	
Conciliación entre los egresos Presupuestarios y Contables	
Correspondiente del 1 de enero al 31 de marzo del 2026	
(Cifras en pesos)	
1. Total de Egresos Presupuestarios	\$ 515,319.72

**Primera Unidad De Rescate, Rehabilitación Reubicación De Fauna
Silvestre Endémica y Exótica De México**

	2. Menos Egresos Presupuestarios No Contables	\$9,760.11
2.1	Materia Primas y Materiales de Producción y Comercialización	0
2.2	Materiales y Suministros	0
2.3	Mobiliario y Equipo de Administración	8,999.11
2.4	Mobiliario y Equipo Educativo y Recreativo	761
2.5	Equipo e Instrumental Médico y de Laboratorio	0
2.6	Vehículos y Equipo de Transporte	0
2.7	Equipo de Defensa y Seguridad	0
2.8	Maquinaria, Otros Equipos y Herramientas	0
2.9	Activos Biológicos	0
2.1	Bienes Inmuebles	0
2.11	Activos Intangibles	0
2.12	Obra pública en Bienes de Dominio Público	0
2.13	Obra pública en Bienes Propios	0
2.14	Acciones y Participaciones de Capital	0
2.15	Compra de Títulos y Valores	0
2.16	Concesión de Préstamos	0
2.17	Inversiones en Fideicomisos, Mandatos y Otros Análogos	0
2.18	Provisiones para Contingencias y Otras Erogaciones Especiales	0
2.19	Amortización de la Deuda Pública	0
2.2	Adeudos de Ejercicios Fiscales Anteriores (ADEFAS)	0
2.21	Otros Egresos Presupuestales No Contables	0

12

**Primera Unidad De Rescate, Rehabilitación Reubicación De Fauna
Silvestre Endémica y Exótica De México**

3. Más Gastos Contables No Presupuestarios		\$1,641.06
3.1	Estimaciones, Depreciaciones, Deterioros, Obsolescencia y Amortizaciones	\$1,641.06
3.2	Provisiones	\$0.00
3.3	Disminución de Inventarios	\$0.00
3.4	Aumento por Insuficiencia de Estimaciones por Pérdida o Deterioro u Obsolescencia	\$0.00
3.5	Aumento por Insuficiencia de Provisiones	\$0.00
3.6	Otros Gastos	\$0.00
3.7	Otros Gastos Contables No Presupuestarios	\$0.00
4. Total de Gastos Contables		\$507,200.67

c) NOTAS DE MEMORIA (CUENTAS DE ORDEN)

EL ORGANISMO MANTIENE UN COMODATO CON PRESIDENCIA DE PACHUCA DE SOTO, EL CUAL SE REPRESENTA EN LA CUENTA DE BIENES EN COMODATO CON UN SALDO DE

\$1,977,134.70

CUENTAS DE ORDEN PRESUPUESTARIAS DE INGRESOS	
CONCEPTO	2026
LEY DE INGRESOS ESTIMADA	\$ 2,448,224.40
LEY DE INGRESOS POR EJECUTAR	\$ 1,889,466.10
MODIFICACION A LEY DE INGRESOS ESTIMADA	0
LEY DE INGRESOS DEVENGADA	\$ 558,758.30
LEY DE INGRESOS RECAUDADA	\$ 558,758.30

Primera Unidad De Rescate, Rehabilitación Reubicación De Fauna
Silvestre Endémica y Exótica De México

Cuentas de Orden Presupuestarias de Egresos	
Concepto	2026
PRESUPUESTO DE EGRESOS APROBADO	\$ 2,448,224.40
PRESUPUESTO DE EGRESOS POR EJERCER	\$ 1,932,904.68
MODIFICACIONES AL PRESUPUESTO DE EGRESOS APROBADO	
PRESUPUESTO DE EGRESOS COMPROMETIDO	\$ 515,319.72
PRESUPUESTO DE EGRESOS DEVENGADO	\$ 515,319.72
PRESUPUESTO DE EGRESOS EJERCIDO	\$ 515,319.72
PRESUPUESTO DE EGRESOS PAGADO	\$ 515,319.72

“Bajo protesta de decir verdad declaramos que los Estados Financieros y sus notas, son razonablemente correctos y son responsabilidad del emisor”.

“Bajo protesta de decir verdad declaramos que las cifras contenidas en este estado financiero son veraces y contienen toda la información referente a la situación y/o los resultados de primera unidad de rescate, rehabilitación y reubicación de fauna silvestre, endémica y exótica de México, afirmando ser legalmente responsables de la autenticidad y veracidad de las mismas, asimismo, asumimos la responsabilidad derivada de cualquier declaración en falso sobre las mismas”.

DIRECTOR

Biol. Daniel Monroy Lazcano

COMISARIO

L.C. Esperanza Pérez Mendoza

COORDINADORA ADMINISTRATIVA

L.C. Miriam Hernández Sánchez